SILVIO CESAR

Exposição em Restaurante

Variedades Pág. 13

FOLHA METROPOLITANA
o jornal de Guarulhos
43 anos
Terça-feira, 27 de Janeiro de 2015 Ano 42 Nº 13047

BAIXE O APP DO JORNAL FOLHA METROPOLITANA COM APENAS 1 CLIQUE E TENHA AS EDIÇÕES DIÁRIAS NO SEU BOLSO.
BAIXE AGORA MESMO!*
*SOMENTE NA VERSÃO ANDROID.
WWW.FOLHAMETRO.COM.BR FOLHA METROPOLITANA

www.facebook.com/jornalfolhametro www.folhametro.com.br Distribuição Gratuita

Guarulhos teve mais de dois vazamentos por hora em 2014

Segundo dados do Serviço Autônomo de Água e Esgoto (Saae) de Guarulhos, nada menos que 21.940 vazamentos de água foram consertados no ano passado. Autarquia culpa racionamento, que causa instabilidade no sistema de distribuição. Pág. 3

GEOVANI VELASQUEZ / BRAZIL PHOTO PRESS / AE

Caminhão tomba na região central e atrapalha trânsito

Um caminhão, que era rebocado por um guincho, tombou na tarde de ontem na esquina das Ruas Guaraciaba e Silvio Barbosa, em frente ao Restaurante Choupana. Ninguém se feriu. Pág. 4

Transtorno - Motorista do guincho revirou caminhão antes mesmo do socorro chegar ao local do acidente, no Centro de Guarulhos

Cidade Pág. 9

Mais de 300 servidores municipais já fizeram recadastramento

Esportes Pág. 12

Atleta guarulhense vence meia maratona em Santo André

Bíblia ajuda a solucionar crime de receptação Pág. 6

Cotações

Bovespa	Dólar	Euro
-0,41% 48.576	+0,19% 2.58	+0,48% 2.91

12,25% Selic (ano)

R$ 788 Salário Mínimo

Disque-Denúncia 181

"Eles entraram na guarita e quebraram tudo" **Funcionária da Proguaru, vítima de grupo de menores que atacaram a sede da empresa**

EDITORIAL

E eles mantêm a mania de insultar nossas inteligências

Na semana passada trouxemos, neste mesmo espaço, uma indignação que é também a de muitos leitores. Aquela que causa revolta diante da incapacidade dos políticos de assumirem erros e dizerem verdades simples para não atrapalhar seus planos eleitoreiros.

Falávamos da proibida palavra "racionamento", evitada tanto por quem se acha responsável pela falta de água quanto por quem se acha responsável pela falta de energia elétrica. As torneiras secas e os apagões desmentem os medrosos.

A Folha de S.Paulo *de ontem trouxe outro exemplo de maus tratos com a nossa inteligência. Segundo o jornal, o pacote de revisões nas regras de leis trabalhistas anunciada pelo governo federal no fim de dezembro para reduzir despesas públicas, teria sido planejado antes mesmo da reeleição da presidente Dilma Rousseff (PT), em outubro.*

Eles não pronunciam a palavra 'racionamento'. Eles atribuem aos outros o que querem (e fazem) de impopular

Até aí, nenhum problema. Afinal de contas, mudanças importantes em qualquer governo são discutidas (ou deveriam) à exaustão antes de serem implantadas.

Acontece que durante a campanha eleitoral, a presidente gastou boa parte de seu discurso para empurrar para o colo do seu adversário a fama de fazedor de maldades caso fosse eleito. Dilma afirmou que Aécio Neves anunciaria medidas impopulares e chegou a afirmar que não mexeria em direitos adquiridos dos trabalhadores brasileiros nem mesmo se uma vaca tossisse.

Pelo visto, a vaca tossiu. Além de medidas como aumento de impostos (as tais impopulares que seriam do opositor), o governo Dilma 2 mexeu sim em benefícios trabalhistas como seguro-desemprego e abono salarial.

O próprio vice-presidente Michel Temer admitiu a discussão do pacotão antes do discurso eleitoral. Pelo visto, nossos representantes seguem não dando a mínima para nós. Mentem sem ficarem vermelhos. Ou relativizam assuntos importantes dependendo do calendário eleitoral. É lamentável!

FOLHA METROPOLITANA
CNPJ: 44.193.423/0001-40
Sede, Redação e Publicidade: Rua Ipê, 144 - Jardim Guarulhos - Guarulhos - SP
CEP: 07090-130 - Fone: (11) 2475-7800

Presidente: Paschoal Thomeu (in memoriam)
Diretora-Presidente: Andréa Santos Thomeu - **Diretor-Geral:** Orlando Reinas Jr.
Gerente de Marketing: Alberto Frazão Junior - junior.mkt@metronews.com.br

Editor e Jornalista Responsável: Paulo Manso - paulo.red@folhametro.com.br
Editores: Luciene Oliveira - luciene@folhametro.com.br, Lourdes Dias - lourdes.red@folhametro.com.br, Carlos Ferreira Lima - carlos.lima@metronews.com.br e Vicente de Aquino - vicente.red@metronews.com.br
Chefe de Reportagem: Chico Junior - chico.junior@folhametro.com.br - **Editor de Arte:** Sidney João de Oliveira - sidney@metronews.com.br - **Subeditor de Arte:** Ricardo Leocadio - ricardoleocadio@metronews.com.br -
Diagramação: Mauro Dias dos Santos e Neri Gonçalves Pereira.
Fotos: Alexandre de Paulo, Silvio Cesar e Lucas Dantas - **Redação:** editoria.geral@folhametro.com.br

Gerente Comercial: Alceu dos Santos - alceu@folhametro.com.br
Agências: Ramon Martins - ramon@metronews.com.br
Redação: redacao@folhametro.com.br. **Comercial:** comercial@folhametro.com.br
Distribuição: circulacao@folhametro.com.br. **Recursos Humanos:** nadir.matos@folhametro.com.br

Noticiário: Reportagem local e Agência Estado. **Filiado a:** APJ - Associação Paulista de Jornais
Representantes Comerciais em Brasília e Rio de Janeiro: Pereira de Souza & Cia. Ltda.
Fones: (61) 3226-6601 / (21) 2544-3070
Impressão: FolhaGráfica
Os artigos e colunas assinados são de responsabilidade de seus autores.
www.folhametro.com.br

RETRATO

SILVIO CESAR

Estilo - O chapéu é um acessório que não se perde no tempo e está presente em várias tendências da moda

PONTO DE VISTA

BRUNA MELLO
É nutricionista e consultora do Bio Salgante

Qual é a diferença entre sal e sódio?

Muitas pessoas se confundem e não sabem a diferença entre sal e sódio. O sódio (NA) é um mineral que tem diversas funções no organismo, como equilíbrio entre os fluidos celulares e extracelulares. Atua na transmissão de impulsos nervosos em todo o corpo, permitindo o funcionamento do cérebro e o controle de nossas funções vitais, mas, em excesso, é prejudicial à saúde, leva à hipertensão arterial, perda de cálcio na urina, edemas.

Comparar informações nutricionais é importante para saber quantidade de sódio

Ligado ao cloro (Cl), outro mineral, forma o cloreto de sódio (NaCl), que é o usual sal de cozinha. Os cristais de cloreto de sódio contêm 39.337% de sódio e 60,663% de cloro. O sal de cozinha é o alimento que contém mais sódio. É importante saber que o termo sal é de uso genérico em química, e nem todos os sais contêm sódio.

O sódio está presente na maioria dos produtos industrializados, mesmo nos de sabor doce. Para aumentar a confusão, o sódio não está apenas em alimentos salgados, mas também em conservantes (nitrito de sódio e nitrato de sódio), adoçantes (ciclamato de sódio e sacarina sódica), fermentos (bicarbonato de sódio) e realçadores de sabor (glutamato monossódico).

Uma pesquisa publicada no ano de 2012, pela Agência Nacional de Vigilância Sanitária (Anvisa), apontou o teor de sódio presente em diversos alimentos. Ao todo, foram analisados 496 produtos de 26 categorias de alimentos, o campeão foi o queijo parmesão ralado com teor médio de sódio de 1981mg para 100g do produto.

A Organização Mundial da Saúde (OMS) recomenda o consumo diário máximo de 5 gramas de sal, o que corresponde a 2 gramas de sódio. Porém, a ingestão média do brasileiro é de 12 gramas por dia. Por isso, é importante diminuir o consumo de alimentos industrializados e a utilização de sal nas preparações caseiras. Hoje já é possível encontrar salgantes, que são livres de sódio, controlando a pressão arterial e diminuindo a retenção de líquidos. Pode ser uma boa opção para reduzir o seu consumo.

ANOTE

- A unidade do Fácil Móvel estarána Estrada do Caminho Velho, 351, em frente ao CEU Pimentas, no Jardim Nova Cidade, no período entre 2 e 28 de fevereiro. O funcionamento é de segunda a sexta-feira, das 10h às 18h, e aos sábados, das 9h às 13h. O Fácil Móvel disponibiliza mais de 700 serviços da Prefeitura e do Saae, como atualização cadastral, certidão negativa de tributos, informações e 2ª via de IPTU, emissão de 2ª via da conta de água, solicitação de ligação de água, entre outros.

- Está confirmada para amanhã, às 13h45, audiência de conciliação no Tribunal Regional do Trabalho, em São Paulo, sobre o dissídio coletivo de greve dos funcionários das unidades da MTP em Guarulhos (Jardim São Roque e Cumbica). A fábrica está parada desde o dia 19. O Sindicato dos Metalúrgicos de Guarulhos entrou com pedido de dissídio no dia 23, para garantir a quitação dos atrasados, reverter demissões e assegurar o pagamento de verbas trabalhistas dos funcionários.

Guarulhos teve dois vazamentos por hora em 2014

EURICO CRUZ - Mais de dois vazamentos de água foram registrados pelo Serviço Autônomo de Água e Esgoto (Saae) por hora no ano passado. Segundo dados da autarquia municipal, foram consertados 21.940 vazamentos de água durante 2014.

Na comparação com o ano anterior há pouco crescimento, mesmo com a diferença na proporção do volume de água na cidade, que teve racionamento a partir de fevereiro. Em 2013 foram arrumados 21.772 vazamentos.

De acordo com o Saae, a própria falta de água causa transtornos no sistema de abastecimento e distribuição, porque a rede se submete a um "esforço intermitente, causando maior instabilidade e vulnerabilidade".

Presidente executivo do Instituto Trata Brasil, Edison Carlos explicou que o racionamento realmente traz problemas para o sistema de água.

"Em qualquer lugar, o sistema é feito para ficar pressurizado com a capacidade máxima. Quando você começa a ter racionamento ou por algum motivo esvazia, você pode ter alguma fragilidade no sistema", disse Carlos.

Ele ressaltou que para evitar o desperdício, é necessário também combater as ligações clandestinas de água e as áreas irregulares, que podem ter vazamentos piores.

FOTOS: LUCAS DANTAS

Demora - Na Rua Nobel de Almeida Kuke (Pq. Continental), vazamento acontecia há mais de 30 dias

Cansaço - Moradora fez diversas solicitações ao Saae, mas não obtinha resposta concreta

Saae demora a realizar consertos

RÔMULO MAGALHÃES - Apesar do alto número de consertos feitos pelo Saae nos últimos anos, a autarquia demora até 30 dias para fazer os reparos.

Um vazamento na Rua Nuporanga, no Bela Vista (Região Taboão), demorou um mês para ser arrumado. A água vazou do Natal até a última sexta-feira, 23. "Dá até vontade de chorar vendo esse desperdício de água limpa", disse a dona de casa Maria Fontes. A água estava vazando em frente a sua casa.

Na Rua Nobel de Almeida Kuke, Parque Continental II (Região Cabuçu) o problema era o mesmo. A dona de casa Rosimeire Braga disse que "cansou" de fazer solicitações por e-mail e pessoalmente, mas só tinha a resposta "processo está em andamento". Segundo o Saae, o conserto foi realizado ontem.

Menores invadem guarita da Proguaru e a vandalizam

ALFREDO HENRIQUE - Quatro menores foram apreendidos ontem em flagrante após depredarem a guarita da Progresso e Desenvolvimento de Guarulhos (Proguaru), na Rua Arminda de Lima, Vila Progresso (Região Centro). Os infratores ainda agrediram a vigia do local e roubaram o celular dela.

Segundo a vítima, de 55 anos, dois menores "surgiram" nas janelas da guarita e ficaram a chamando de "tia". A mulher continuou seu trabalho, quando foi surpreendida com a invasão do local por cinco jovens. Quatro deles eram crianças e um – que não foi identificado até a conclusão desta edição – aparentava ser maior.

"Eles [infratores] entraram na guarita e começaram a quebrar tudo. Quando usei meu celular para pedir ajuda, eles me empurraram e arrancaram o aparelho de minhas mãos", relatou a vigia. Os menores quebraram o computador da funcionária.

Após o vandalismo e agressão, todos fugiram a pé. Um homem de 55 anos que testemunhou a ação criminosa foi à Secretaria Municipal de Segurança Pública, no Jardim Santa Mena, para denunciar o crime. No local, ele reconheceu um dos menores, que havia ido beber água. O jovem foi preso e entregou os amigos.

LUCAS DANTAS

Prisão - Menores foram conduzidos ao 1º DP para registrar a ocorrência

LUCAS DANTAS

Na raça - Condutor do guincho desvirou veículo sem ajuda dos Bombeiros

Caminhão rebocado capota no Centro

DA REDAÇÃO - Um caminhão da empresa Vigor, que era rebocado por um guincho, tombou na tarde de ontem na esquina das Ruas Guaraciaba e Silvio Barbosa (Região Centro), quase em frente ao Restaurante Choupana. O Corpo de Bombeiros foi acionado, mas ninguém se feriu.

De acordo com informações no local, o eixo traseiro do caminhão arrebentou no momento em que o guincho faria a curva entre as duas vias. O veículo tombou no meio do cruzamento e impediu a circulação de veículos na via temporariamente. Houve lentidão no trânsito.

O óleo que vazou do caminhão foi absorvido com a utilização de serragem.

O caminhão foi levantado pelo próprio condutor do guincho.

Agentes da Secretaria Municipal de Transportes e Trânsito (STT) foram ao local e desviaram o trânsito. O tráfego fluiu com lentidão até a retirada do caminhão. O trecho ficou bloqueado na Rua Silvio Barbosa entre 13h40 e 15h10.

Como a ocorrência não foi proposital, agentes da STT explicaram à reportagem que nenhuma pessoa seria responsabilizada pelo acidente.

Eixo traseiro do caminhão arrebentou

EDITAIS DE PROCLAMAS

Registro Civil do 1. Subdistrito
Rua Dr. Gastão Vidigal, 166/174 - Centro

Faço saber que pretendem se casar e apresentaram os documentos exigidos pelo Art. 1525 do Código Civil Brasileiro:

Filipe Augusto dos Santos, estado civil divorciado, profissão analista administrativo, nascido em Itajubá, MG no dia dezoito de março de mil novecentos e oitenta e oito (18/03/1988), residente e domiciliado em neste Subdistrito, Guarulhos, filho de Agostinho dos Santos Neto e de Maria Aparecida de Oliveira dos Santos.
Elaine Oliveira Barbosa, estado civil solteira, profissão auxiliar administrativo, nascida em Camaragibe, PE no dia vinte e quatro de dezembro de mil novecentos e noventa e três (24/12/1993), residente e domiciliada em neste Subdistrito, Guarulhos, filha de Ednaldo Rufino Barbosa e de Marta Oliveira de Almeida.

Cleber Juventino Aparecido, estado civil solteiro, profissão motoboy, nascido em Guarulhos, SP no dia vinte e oito de abril de mil novecentos e oitenta e cinco (28/04/1985), residente e domiciliado em neste Subdistrito, Guarulhos, filho de Antonio Juventino Aparecida e de Maria de Lourdes Dallafina Aparecida.
Veronica Almeida Gaia, estado civil solteira, profissão funcionária pública, nascida em Guarulhos, SP no dia dez de março de mil novecentos e noventa e um (10/03/1991), residente e domiciliada em neste Subdistrito, Guarulhos, filha de Eduardo de Castro Gaia e de Edileide Almeida da Silva Gaia.

Sidiêgo Mauricio da Silva, estado civil solteiro, profissão atendente, nascido em Messias, AL no dia vinte e dois de fevereiro de mil novecentos e noventa e quatro (22/02/1994), residente e domiciliado em neste Subdistrito, Guarulhos, filho de Severino Mauricio da Silva e de Maria de Lourdes Rufino da Silva.
Jadna Amorim de Omena, estado civil solteira, profissão atendente, nascida em São Luiz do Quitunde, AL no dia vinte e dois de março de mil novecentos e noventa e dois (22/03/1992), residente e domiciliada em neste Subdistrito, Guarulhos, filha de Djalma Marinho de Omena e de Joana Maria da Conceição Amorim.

Ozeir de Lima Ferreira, estado civil divorciado, profissão motorista, nascido em Santa Bárbara D'Oeste, SP no dia vinte e três de junho de mil novecentos e oitenta (23/06/1980), residente e domiciliado em Santa Bárbara D'Oeste, filho de Pedro Gualberto Ferreira e de Maria de Lima Ferreira.
Cristina Pereira de Oliveira, estado civil solteira, profissão costureira, nascida em Guarulhos, SP no dia dezessete de setembro de mil novecentos e setenta e sete (17/09/1977), residente e domiciliada em neste Subdistrito, Guarulhos, filha de Nivaldo Rodrigues de Oliveira e de Lourisvalda Pereira de Oliveira.

Alex Alves da Silva, estado civil solteiro, profissão motorista, nascido em Guarulhos, SP no dia nove de janeiro de mil novecentos e oitenta e seis (09/01/1986), residente e domiciliado em neste Subdistrito, Guarulhos, filho de Moacir Gomes da Silva e de Elizete Alves Ribeiro da Silva.
Daiana Marques Nascimento, estado civil solteira, profissão do lar, nascida em Distrito Itaquera, São Paulo, SP no dia vinte e oito de agosto de mil novecentos e noventa e seis (28/08/1996), residente e domiciliada em neste Subdistrito, Guarulhos, filha de Manoel Evangelista do Nascimento e de Maria Eunice Marques Nascimento.

Airton Santos da Silva, estado civil divorciado, profissão comerciante, nascido em Subdistrito Belenzinho, São Paulo, SP no dia vinte e seis de janeiro de mil novecentos e sessenta e sete (26/01/1967), residente e domiciliado em neste Subdistrito, Guarulhos, filho de José Inacio da Silva Sobrinho e de Ibis Magalhães da Silva.
Vilma de Fátima Oscar, estado civil solteira, profissão comerciante, nascida em Itambé, PR no dia sete de junho de mil novecentos e setenta e cinco (07/06/1975), residente e domiciliada em neste Subdistrito, Guarulhos, filha de Ademir dos Santos Oscar e de Tereza Antunes Oscar.

Renan Leíz Ribeiro de Moura, estado civil divorciado, profissão editor fotográfico, nascido em Foz do Iguaçu, PR no dia dezoito de novembro de mil novecentos e oitenta e oito (18/11/1988), residente e domiciliado em São José dos Campos, filho de Adonias de Moura e de Nelina Ribeiro de Moura.
Jamila Maegi, estado civil solteira, profissão analista de tecnologia da informação, nascida em São José dos Campos, SP no dia dezessete de junho de mil novecentos e oitenta e sete (17/06/1987), residente e domiciliada em neste Subdistrito, Guarulhos, filha de Zeli Maegi.

Rodrigo Dantas Mosquette, estado civil solteiro, profissão auxiliar de armazém, nascido em Guarulhos, SP no dia quatro de abril de mil novecentos e noventa e quatro (04/04/1994), residente e domiciliado em neste Subdistrito, Guarulhos, filho de Vanderlei Mosquette e de Giselia Dantas da Silva.
Byanka Barbosa Oliveira, estado civil solteira, profissão auxiliar de laboratório, nascida em Guarulhos, SP no dia vinte e três de maio de mil novecentos e noventa e seis (23/05/1996), residente e domiciliada em neste Subdistrito, Guarulhos, filha de Fábio Fernando Oliveira e de Eliane Barboza Sales.

Carlito de Souza Matos, estado civil solteiro, profissão carteiro, nascido em Itapé, BA no dia dezenove de abril de mil novecentos e setenta e dois (19/04/1972), residente e domiciliado em neste Subdistrito, Guarulhos, filho de Joaquim Ferreira Matos e de Dalva de Souza Pinto.
Míria da Hora Silva, estado civil solteira, profissão auxiliar técnico em educação, nascida em Subdistrito Belenzinho, São Paulo, SP no dia cinco de outubro de mil novecentos e sessenta e nove (05/10/1969), residente e domiciliada em neste Subdistrito, Guarulhos, filha de Manoel da Hora Silva e de Maria José da Hora Silva.

Rafael Vieira Batista, estado civil solteiro, profissão empresário, nascido em Guarulhos, SP no dia nove de junho de mil novecentos e oitenta e três (09/06/1983), residente e domiciliado em neste Subdistrito, Guarulhos, filho de Godofrêdo Batista dos Santos e de Izabel Zeferina Vieira Batista.
Katia Caetano de Almeida, estado civil solteira, profissão administradora, nascida em Guarulhos, SP no dia seis de junho de mil novecentos e oitenta e três (06/06/1983), residente e domiciliada em neste Subdistrito, Guarulhos, filha de José Luiz de Almeida e de Nair Caetano de Almeida.

Márcio Roberto de Campos, estado civil divorciado, profissão engenheiro eletricista, nascido em Guarulhos, SP no dia quinze de agosto de mil novecentos e setenta e sete (15/08/1977), residente e domiciliado em neste Subdistrito, Guarulhos, filho de Waldir Roberto de Campos e de Sonia Regina de Campos.
Fabiana Cristina Leal de Oliveira, estado civil divorciada, profissão administradora, nascida em Guarulhos, SP no dia dez de fevereiro de mil novecentos e oitenta (10/02/1980), residente e domiciliada em neste Subdistrito, Guarulhos, filha de Manoel de Oliveira e de Asmerina Leal de Oliveira.

Nelson de Souza Santana, estado civil divorciado, profissão gerente, nascido em Subdistrito Belenzinho, São Paulo, SP no dia vinte e oito de março de mil novecentos e sessenta e seis (28/03/1966), residente e domiciliado em neste Subdistrito, Guarulhos, filho de Ananias Domingos de Santana e de Delcira Aparecida de Souza.
Lenivete Silvana Mariano, estado civil divorciada, profissão auxiliar de enfermagem, nascida em São Paulo, SP no dia sete de abril de mil novecentos e setenta e oito (07/04/1978), residente e domiciliada em neste Subdistrito, Guarulhos, filha de Roberto Mariano e de Maria Lucia Mariano.

Claudiomar Borges Nascimento, estado civil solteiro, profissão repositor, nascido em Vitória, ES no dia três de outubro de mil novecentos e setenta e sete (03/10/1977), residente e domiciliado em neste Subdistrito, Guarulhos, filho de Claudionor Nascimento e de Conceição Maria Borges Nascimento.
Taisa Villas Boas Fernandes, estado civil solteira, profissão balconista, nascida em Curitiba, PR no dia três de março de mil novecentos e oitenta e cinco (03/03/1985), residente e domiciliada em neste Subdistrito, Guarulhos, filha de Edgard Octavio Fernandes Netto e de Terezinha de Jesus Fernandes.

Anderson Rafael Barreto da Silva, estado civil solteiro, profissão cabeleireiro, nascido em Cabo de Santo Agostinho, PE no dia vinte e oito de março de mil novecentos e noventa e dois (28/03/1992), residente e domiciliado em neste Subdistrito, Guarulhos, filho de Edna Barreto da Silva.
Paula Cristina da Silva, estado civil solteira, profissão atendente, nascida em Guarulhos, SP no dia vinte e quatro de fevereiro de mil novecentos e noventa e dois (24/02/1992), residente e domiciliada em neste Subdistrito, Guarulhos, filha de Paulo Dias da Silva e de Cristina Maria da Conceição.

Se alguém souber de algum impedimento, oponha-o na forma da lei.
Lavro o presente, que afixo no lugar de costume e publico na imprensa local.
Guarulhos, 27 de janeiro de 2015.

Técnico Responsável Antonio de Andrade Neto CRO CL 12.039
FACULDADE FUNORTE
Seleciona Pacientes para
Tratamentos de Implantes Dentários
Agende sua avaliação
(11) 2461-2234
Avenida Dr. Timoteo Penteado, 2321 - Vila Hulda - Guarulhos

PÓS-GRADUAÇÃO UnG

2015

MENSALIDADES A PARTIR DE R$ 289*

*Consulte condições

MATRÍCULAS *ON-LINE*
DESCONTO DE 20% PARA MATRÍCULAS ANTECIPADAS**

MKT UnG/KGZ – jan15

CURSOS PARA SONHOS DE TODOS OS TAMANHOS

+ de 50 opções de cursos, com aulas em Guarulhos, São Paulo e Itaquá

RECONHECIDO CAPES/MEC

STRICTO SENSU

- Doutorado e Mestrado em Odontologia
- Mestrado em Análise Geoambiental
- Mestrado em Enfermagem

MBA

- Administração em Marketing
- Consultoria Empresarial
- Controladoria e Finanças
- Engenharia da Qualidade e Produtividade
- Gestão Aeroportuária
- Gestão de Operações Logísticas
- Cadeia de Fornecimento – *Supply Chain*
- Gestão de Pequenos Negócios
- Gestão de Pessoas
- Gestão Pública
- Logística e Modais de Transportes
- Negócios Internacionais
- Direito Imobiliário e Registral

ESPECIALIZAÇÃO

- Auditoria em Demonstrações Contábeis
- Gerenciamento de Projetos com ênfase nas Práticas do PMI
- Gestão de Departamento Pessoal e Legislação Trabalhista
- Sistema de Gestão Integrada
- Treinamento e Desenvolvimento
- Gestão Estratégica em Eventos
- Direito Ambiental
- Direito do Trabalho e Previdenciário
- Direito Processual
- Comunicação Organizacional
- Gestão e Produção de TV
- Psicologia Cognitivo-Comportamental
- Psicopedagogia
- Docência no Ensino Superior
- Docência na Saúde
- Educação Especial com ênfase na Educação Inclusiva
- Saúde Pública com ênfase na Estratégia da Saúde na Família
- Biologia Molecular
- Alimentação e Nutrição em Saúde Coletiva
- Nutrição Clínica
- Vigilância Sanitária
- Gastronomia Brasileira
- Gestão da Qualidade em Saúde
- Enfermagem do Trabalho
- Auditoria em Enfermagem
- Enfermagem em Terapia Intensiva
- Enfermagem Obstétrica
- Urgência e Emergência em Enfermagem
- Gerenciamento em Enfermagem
- Gerontologia
- Análises Clínicas e Toxicológicas
- Farmácia Clínica e Atenção Farmacêutica
- Endodontia
- Cirurgia Bucomaxilofacial
- Implantodontia
- Ortodontia
- Imaginologia
- Fisioterapia Manipulativa
- Educação Ambiental
- Impacto Ambiental e Conservação de Recursos Naturais
- Engenharia de Segurança do Trabalho
- Restauro e Conservação do Patrimônio Arquitetônico
- Políticas Sociais na Área da Família: ênfase nas violências

**Desconto não cumulativo, válido para cursos de MBA e especialização.

LEIA O QR CODE PARA MAIS INFORMAÇÕES DOS CURSOS DE PÓS-GRADUAÇÃO DA UnG

UnG
Sua Universidade Completa
Sua Carreira

45 Anos

www.ung.br
11 2475-8300

Bíblia 'ajuda' a identificar suspeito de receptação

DA REDAÇÃO - Uma bíblia foi a peça fundamental para a prisão de um comerciante de 18 anos por receptação de carros roubados. O livro sagrado estava no porta-luvas do carro de um gerente comercial de 41 anos, que teve sua caminhonete Kia furtada na Região Cumbica no primeiro dia do ano. A prisão de W.G.S. ocorreu em São Paulo no dia 23. A ocorrência foi divulgada ontem pela Secretaria Estadual de Segurança Pública (SSP).

Agentes da 1ª Delegacia de Investigações sobre Roubo e Furto de Veículos (Divecar) do Departamento Estadual de Investigações Criminais (Deic) investigavam há meses as atividades da suposta oficina instalada na Avenida Doutor Assis Ribeiro, em São Paulo.

No dia 23, os policiais realizaram uma revista detalhada no local, quando várias partes de veículos e peças suspeitas foram localizadas. Entre elas, estavam as duas portas, um para-choque, um tanque de combustível e o porta luvas pertencentes à caminhonete furtada do gerente comercial, onde estava a Bíblia com os dados do homem.

"Glória a Deus", exclamou a vítima, ao receber a bíblia das mãos dos policiais. O número do chassi impresso nas peças localizadas também comprovou a verdadeira origem do carro.

Livro sagrado estava em porta-luvas de carro

PF apreende 5 kg de cocaína no aeroporto

DA REDAÇÃO - A Polícia Federal prendeu neste fim de semana dois estrangeiros tentando embarcar para o exterior com aproximadamente 5 Kg de cocaína no Aeroporto Internacional de São Paulo/Guarulhos.

A primeira ação ocorreu na tarde de sexta-feira, 23. Os policiais que realizavam fiscalização de rotina no Terminal de Passageiros 3, passaram a observar um homem que aparentava estar desorientado caminhando pelo terminal. O homem se dirigiu ao guichê de uma das companhias aéreas, permaneceu por uns minutos sendo atendido pela funcionária, e seguiu posteriormente em direção ao guichê que efetua check-in para passageiros de voo com destino a Lisboa (Portugal), momento em que foi abordado.

O homem foi levado para revista de suas bagagens e busca pessoal. Os policiais encontraram em fundos falsos de duas mochilas do suspeito dois pacotes contendo 2,5 quilos de cocaína.

No sábado, aparelhos de raio-X, identificaram no interior de uma bagagem de mão, 1,9 Kg de cocaína. O dono da bagagem, um nigeriana de 38 anos, foi preso em flagrante. Ele pretendia levar a droga para Nova Déli (Índia).

Os presos foram conduzidos ao presídio estadual onde permanecerão à disposição da Justiça.

Droga seria levada para Portugal e para a Índia

Derman torce pela recuperação do Stella Maris

WELLINGTON ALVES - O prefeito em exercício de Guarulhos e secretário municipal de Saúde, Carlos Derman, afirmou que espera que o Hospital Stella Maris, no Itapegica (Região Centro), consiga se recuperar. Ele disse que o equipamento, com dívidas superiores a R$ 50 milhões, não corre risco iminente de ser fechado.

Diante da crise no hospital, que deve três meses de salários para cerca de 400 médicos, a Prefeitura estuda um "plano B" para indicação de hospital-escola na cidade, conforme informado ontem pela **Folha Metropolitana**. O Stella Maris, com sete especializações aprovadas pelo Ministério da Educação (MEC), é o único que possui os requisitos para receber residência médica e garantir que o município seja sede do curso de medicina.

A Secretaria de Saúde não informou qual é a outra opção de hospital para se tornar hospital-escola, mas irá implantar a especialização de cirurgia geral no Hospital Municipal de Urgências (HMU) neste ano e de psiquiatria, no Hospital Municipal Pimentas- Bonsucesso, em 2016. O Stella espera empréstimo de R$ 2,5 milhões com a Caixa Econômica Federal para quitar parte das dívidas.

Médicos não recebem salários há três meses

EDITAIS DE PROCLAMAS

Registro Civil do 1. Subdistrito
Rua Dr. Gastão Vidigal, 166/174 - Centro

Faço saber que pretendem se casar e apresentaram os documentos exigidos pelo Art. 1525 do Código Civil Brasileiro:

Edson de Mattos, estado civil divorciado, profissão gerente operacional, nascido em Subdistrito Butantã, São Paulo, SP no dia dezoito de março de mil novecentos e cinquenta e nove (18/03/1959), residente e domiciliado em neste Subdistrito, Guarulhos, filho de Antonio José de Mattos e de Regina de Mattos.
Maria de Fátima Pereira, estado civil divorciada, profissão professora, nascida em São Paulo (Pari), SP no dia dezenove de julho de mil novecentos e sessenta e um (19/07/1961), residente e domiciliada em neste Subdistrito, Guarulhos, filha de Josué Bertolino Pereira e de Aurora Gomes Pereira.

Anderson Marino Júnior Diesel, estado civil solteiro, profissão motorista, nascido em Guarulhos, SP no dia três de junho de mil novecentos e oitenta e sete (03/06/1987), residente e domiciliado em neste Subdistrito, Guarulhos, filho de Marino Mauricio e de Amalia Fernandes Diesel Mauricio.
Shirlei Chaves Santos, estado civil solteira, profissão do lar, nascida em Itabuna, BA no dia nove de novembro de mil novecentos e oitenta e seis (09/11/1986), residente e domiciliada em neste Subdistrito, Guarulhos, filha de Antonio Balbino Silva Santos e de Gilcirene Santana Chaves Santos.

Daví Alves Guedes da Silva, estado civil solteiro, profissão vendedor, nascido em Sirinhaém, PE no dia doze de novembro de mil novecentos e noventa e seis (12/11/1996), residente e domiciliado em neste Subdistrito, Guarulhos, filho de Arlindo Guedes da Silva e de Marinez Valério da Silva.
Chayeny Costa dos Santos Duarte, estado civil solteira, profissão atendente de telemarketing, nascida em São Paulo, SP no dia vinte e oito de julho de mil novecentos e noventa e seis (28/07/1996), residente e domiciliada em São Paulo, filha de Jesus Coelho Duarte e de Viviane Costa dos Santos.

Daniel Simões Medeiros, estado civil divorciado, profissão eletromecanico, nascido em Iporã, PR no dia vinte e três de julho de mil novecentos e setenta e dois (23/07/1972), residente e domiciliado em neste Subdistrito, Guarulhos, filho de Levy Simões Medeiros e de Antonia Pereira Simões.
Léia França de Carvalho Regis, estado civil viúva, profissão cabeleireira, nascida em Guarulhos, SP no dia onze de outubro de mil novecentos e setenta e dois (11/10/1972), residente e domiciliada em neste Subdistrito, Guarulhos, filha de Valdo Ildefonso de Carvalho e de Renildes França de Carvalho.

Thiago Soares Mendes, estado civil solteiro, profissão prensista, nascido em Guarulhos, SP no dia sete de julho de mil novecentos e oitenta e oito (07/07/1988), residente e domiciliado em neste Subdistrito, Guarulhos, filho de Antonio Mendes e de Maria Cunha Soares Mendes.
Jéssica Cristina Guimarães Euzébio, estado civil solteira, profissão operadora de caixa, nascida em Guarulhos, SP no dia vinte e seis de setembro de mil novecentos e noventa e um (26/09/1991), residente e domiciliada em neste Subdistrito, Guarulhos, filha de Carlos Aparecido Euzébio e de Sônia Maria Guimarães Euzébio.

Gilson Batista Lima, estado civil divorciado, profissão empresário, nascido em Itabuna, BA no dia primeiro de abril de mil novecentos e setenta e dois (01/04/1972), residente e domiciliado em neste Subdistrito, Guarulhos, filho de João Batista dos Santos e de Marinalva Pereira Lima.
Idalina Magalhães, estado civil divorciada, profissão professora, nascida em Subdistrito Tatuapé, São Paulo, SP no dia trinta e um de agosto de mil novecentos e oitenta (31/08/1980), residente e domiciliada em neste Subdistrito, Guarulhos, filha de Alfim Magalhães e de Terezinha Marques Magalhães.

Vandeildo Venâncio Santos, estado civil solteiro, profissão vendedor, nascido em Jaguaquara, BA no dia sete de janeiro de mil novecentos e noventa (07/01/1990), residente e domiciliado em neste Subdistrito, Guarulhos, filho de Gildo Oliveira Santos e de Luzinete Venâncio.
Lucilene Oliveira dos Santos, estado civil solteira, profissão operadora de teleatendimento, nascida em Ibitiara, BA no dia vinte e seis de fevereiro de mil novecentos e noventa e dois (26/02/1992), residente e domiciliada em neste Subdistrito, Guarulhos, filha de Silvestre Francisco dos Santos e de Maria Oliveira dos Santos.

Rodrigo Guedes Ferreira, estado civil solteiro, profissão dentista, nascido em Guarulhos, SP no dia doze de maio de mil novecentos e oitenta e oito (12/05/1988), residente e domiciliado em neste Subdistrito, Guarulhos, filho de Oriovaldo José Ferreira e de Analida Guedes.
Rafaela Ribeiro Origenis dos Santos, estado civil solteira, profissão estagiária, nascida em Subdistrito Vila Mariana, São Paulo, SP no dia quinze de março de mil novecentos e noventa e quatro (15/03/1994), residente e domiciliada em neste Subdistrito, Guarulhos, filha de Ubirajara Origenis dos Santos e de Claudia Ribeiro dos Santos.

Glauber Tatarino, estado civil solteiro, profissão auxiliar administrativo, nascido em Guarulhos, SP no dia dezessete de novembro de mil novecentos e oitenta e cinco (17/11/1985), residente e domiciliado em neste Subdistrito, Guarulhos, filho de Claudio Tatarino e de Francisca Regina Tatarino.
Christiane Pires Pereira, estado civil solteira, profissão assistente de vendas, nascida em Guarulhos, SP no dia vinte e quatro de março de mil novecentos e noventa e um (24/03/1991), residente e domiciliada em 2º Subdistrito, Guarulhos, filha de Antonio Fernando Pereira Santos e de Zilma Ferreira Pires.

Cicero Ricardo Brito, estado civil solteiro, profissão vendedor, nascido em Guarulhos, SP no dia dezesseis de março de mil novecentos e oitenta e um (16/03/1981), residente e domiciliado em neste Subdistrito, Guarulhos, filho de Jesuino Lima Brito e de Alaide Rosa Brito.
Luana Francisca da Conceição, estado civil solteira, profissão vendedora, nascida em Floresta Azul, BA no dia vinte e seis de maio de mil novecentos e oitenta e cinco (26/05/1985), residente e domiciliada em neste Subdistrito, Guarulhos, filha de Nilzo Francisco da Conceição e de Nilza Francisca de Santana.

Alexandre Francisco de Souza, estado civil solteiro, profissão atendente de negócios, nascido em Diadema, SP no dia vinte e um de maio de mil novecentos e noventa e três (21/05/1993), residente e domiciliado em neste Subdistrito, Guarulhos, filho de Juscelino Francisco de Souza e de Luzinete Emilia da Silva.
Josyanne Cristina da Costa Marques, estado civil solteira, profissão atendente, nascida em Recife, PE no dia três de outubro de mil novecentos e noventa e três (03/10/1993), residente e domiciliada em neste Subdistrito, Guarulhos, filha de Lucicleide da Costa Marques.

Carlos da Silva Almeida, estado civil solteiro, profissão auxiliar administrativo, nascido em Subdistrito Pari, São Paulo, SP no dia onze de fevereiro de mil novecentos e setenta e quatro (11/02/1974), residente e domiciliado em neste Subdistrito, Guarulhos, filho de Carlindo da Silva Almeida e de Maria Jose Almeida.
Aline Santos Viana, estado civil solteira, profissão diarista, nascida em Subdistrito Saúde, São Paulo, SP no dia quatorze de janeiro de mil novecentos e noventa (14/01/1990), residente e domiciliada em São Paulo, filha de Paulo Henrique de Jesus Viana e de Regina dos Santos Viana.

Jonathan Luiz Romão Gonzaga, estado civil solteiro, profissão assistente de atendimento, nascido em Subdistrito Pari, São Paulo, SP no dia quatro de janeiro de mil novecentos e noventa e dois (04/01/1992), residente e domiciliado em neste Subdistrito, Guarulhos, filho de Elmo Luiz Gonzaga e de Elaine Cristina Romão Gonzaga.
Estefany Renata Breda dos Santos, estado civil solteira, profissão assistente administrativo, nascida em Apiaí, SP no dia dezesseis de maio de mil novecentos e noventa e três (16/05/1993), residente e domiciliada em neste Subdistrito, Guarulhos, filha de João Alceu dos Santos e de Angela Maria Gomes Breda.

Felipe Paparelli Stefanuto, estado civil solteiro, profissão advogado, nascido em Subdistrito Indianópolis, São Paulo, SP no dia vinte e sete de maio de mil novecentos e oitenta e seis (27/05/1986), residente e domiciliado em neste Subdistrito, Guarulhos, filho de Sidnei Stefanuto e de Rosemary Paparelli Stefanuto.
Fabiana da Silva Teixeira, estado civil solteira, profissão advogada, nascida em Guarulhos, SP no dia vinte e quatro de janeiro de mil novecentos e oitenta e três (24/01/1983), residente e domiciliada em neste Subdistrito, Guarulhos, filha de Milton Mingorance Teixeira e de Zuleica Aparecida da Silva Teixeira.

Jhonatan Ramos de Albuquerque, estado civil solteiro, profissão ajudante de montagem, nascido em Recife, PE no dia sete de maio de mil novecentos e oitenta e nove (07/05/1989), residente e domiciliado em neste Subdistrito, Guarulhos, filho de Gilvan Barboza de Albuquerque e de Cristiane Ramos de Albuquerque.
Viviane Ferreira Horta, estado civil solteira, profissão recepcionista, nascida em Guarulhos, SP no dia dezenove de dezembro de mil novecentos e oitenta e cinco (19/12/1985), residente e domiciliada em neste Subdistrito, Guarulhos, filha de Helcio Horta e de Maria José de Lima Ferreira Horta.

Daniel Souza de Almeida, estado civil solteiro, profissão analista de estratégia, nascido em Subdistrito Cambuci, São Paulo, SP no dia sete de outubro de mil novecentos e oitenta e nove (07/10/1989), residente e domiciliado em neste Subdistrito, Guarulhos, filho de José Souza de Almeida e de Maria da Conceição Caldeira Almeida.
Vania de Moraes Colella, estado civil divorciada, profissão analista de projetos, nascida em São Paulo (Vila Matilde), SP no dia quinze de outubro de mil novecentos e setenta e nove (15/10/1979), residente e domiciliada em neste Subdistrito, Guarulhos, filha de Gedson Fernandes Colella e de Wédja de Moraes Colella.

Silvio Pinto Rodrigues, estado civil divorciado, profissão servidor público, nascido em Santa Isabel, SP no dia vinte e dois de fevereiro de mil novecentos e sessenta e cinco (22/02/1965), residente e domiciliado em neste Subdistrito, Guarulhos, filho de Manoel Fernandes Rodrigues e de Isaura Silva Rodrigues.
Renata Vicentini Monteiro, estado civil divorciada, profissão servidora pública, nascida em Subdistrito Aclimação, São Paulo, SP no dia doze de novembro de mil novecentos e setenta e três (12/11/1973), residente e domiciliada em neste Subdistrito, Guarulhos, filha de Antonio Monteiro Junior e de Maria Angela Vicentini Monteiro.

Glauber Souza Siqueira, estado civil solteiro, profissão representante comercial, nascido em Guarulhos, SP no dia oito de janeiro de mil novecentos e oitenta e cinco (08/01/1985), residente e domiciliado em neste Subdistrito, Guarulhos, filho de João Luiz Queiroz Siqueira e de Terezinha Souza Queiroz.
Vânia Costa Sousa, estado civil solteira, profissão operadora de caixa, nascida em São Paulo (Reg. Ibirapuera), SP no dia quinze de abril de mil novecentos e oitenta e cinco (15/04/1985), residente e domiciliada em neste Subdistrito, Guarulhos, filha de Ademar Anastacio Sousa e de Francisca Joseila Costa Sousa.

Pedro Joaquim dos Santos, estado civil solteiro, profissão motorista, nascido em Missão Velha, CE no dia quatro de março de mil novecentos e oitenta e dois (04/03/1982), residente e domiciliado em neste Subdistrito, Guarulhos, filho de Joaquim João dos Santos e de Maria Josefa da Conceição.
Francisca Edineuza Soares Santos, estado civil solteira, profissão do lar, nascida em Canindé, CE no dia sete de maio de mil novecentos e oitenta e um (07/05/1981), residente e domiciliada em neste Subdistrito, Guarulhos, filha de Francisco Luiz dos Santos e de Maria Elioneide Soares Santos.

Mateus Cardoso de Souza, estado civil solteiro, profissão operador de carga, nascido em São Paulo (Reg. Tucuruvi), SP no dia dezenove de junho de mil novecentos e noventa e cinco (19/06/1995), residente e domiciliado em neste Subdistrito, Guarulhos, filho de Joel Cardoso Souza e de Gonçalina Raimunda Souza.
Liliane dos Santos Esteter, estado civil solteira, profissão operadora de telemarketing, nascida em Guarulhos, SP no dia dezessete de junho de mil novecentos e noventa e cinco (17/06/1995), residente e domiciliada em neste Subdistrito, Guarulhos, filha de José Carlos Esteter e de Edmeia dos Santos.

Ronaldo da Cunha Bezerra, estado civil solteiro, profissão fiscal de prevenção de perda, nascido em São Paulo (Reg. 1.º Subdistrito Guarulhos), SP no dia quatorze de março de mil novecentos e noventa e cinco (14/03/1995), residente e domiciliado em neste Subdistrito, Guarulhos, filho de Manoel Alves Bezerra e de Josefa Honorio da Cunha.
Letícia Fernandes Porcel, estado civil solteira, profissão operadora de caixa, nascida em Distrito Parazinho, Granja, CE no dia vinte e dois de abril de mil novecentos e noventa e seis (22/04/1996), residente e domiciliada em neste Subdistrito, Guarulhos, filha de Mauro Porcel e de Neuza Fernandes Porcel.

Adriano Oliveira Santos, estado civil divorciado, profissão operador de máquina, nascido em Riacho de Santana, BA no dia quinze de janeiro de mil novecentos e oitenta e um (15/01/1981), residente e domiciliado em neste Subdistrito, Guarulhos, filho de Edimar Jose de Oliveira e de Maria Helena dos Santos.
Elisângela Ribeiro da Silva, estado civil solteira, profissão ajudante de produção, nascida em Itajibá, BA no dia doze de janeiro de mil novecentos e oitenta e sete (12/01/1987), residente e domiciliada em neste Subdistrito, Guarulhos, filha de Edvaldo da Silva e de Maria de Lourdes de Jesus Ribeiro.

Marcos Paulo Seraphim de Moraes, estado civil solteiro, profissão analista, nascido em Morungaba, SP no dia cinco de março de mil novecentos e oitenta e seis (05/03/1986), residente e domiciliado em neste Subdistrito, Guarulhos, filho de Rubens de Moraes Junior e de Antonia Marta Seraphim de Moraes.
Andréa Serrano Gonçalves, estado civil solteira, profissão atriz e arte educadora, nascida em São Paulo (Reg. Vila Guilherme), SP no dia vinte e nove de maio de mil novecentos e oitenta (29/05/1980), residente e domiciliada em neste Subdistrito, Guarulhos, filha de Dirceu Gonçalves e de Inês Serrano Gonçalves.

Pedro Rodrigues Macedo, estado civil solteiro, profissão bailarino, nascido em Subdistrito Casa Verde, São Paulo, SP no dia primeiro de dezembro de mil novecentos e oitenta e nove (01/12/1989), residente e domiciliado em neste Subdistrito, Guarulhos, filho de Pedro Gonçalves de Macedo e de Neide Rodrigues da Silva.
Luane Cheong Martinez, estado civil solteira, profissão aeroportuária, nascida em Subdistrito Bela Vista, São Paulo, SP no dia dezesseis de fevereiro de mil novecentos e noventa e um (16/02/1991), residente e domiciliada em neste Subdistrito, Guarulhos, filha de Julio Cheong Mendez e de Norma Elena Martinez Neyra.

Eduardo Celestino de Oliveira, estado civil solteiro, profissão vendedor, nascido em Machacalis, MG no dia quatorze de julho de mil novecentos e noventa (14/07/1990), residente e domiciliado em neste Subdistrito, Guarulhos, filho de Antônio Celestino de Oliveira e de Maria Aparecida dos Santos.
Luana de Jesus Pereira, estado civil solteira, profissão do lar, nascida em São Paulo (Reg. Tucuruvi), SP no dia vinte e seis de maio de mil novecentos e noventa e três (26/05/1993), residente e domiciliada em neste Subdistrito, Guarulhos, filha de Heraldo Zenerato Pereira e de Maria José de Jesus Moreira Pereira.

William Santos Silva, estado civil divorciado, profissão auxiliar de rampa, nascido em Guarulhos, SP no dia cinco de outubro de mil novecentos e oitenta e seis (05/10/1986), residente e domiciliado em neste Subdistrito, Guarulhos, filho de Inaldo José da Silva e de Fátima Aparecida dos Santos.
Michelle Aparecida de Almeida, estado civil solteira, profissão operadora de caixa, nascida em Guarulhos, SP no dia dezenove de maio de mil novecentos e oitenta e seis (19/05/1986), residente e domiciliada em neste Subdistrito, Guarulhos, filha de Luiz Aparecido de Almeida e de Luiza Aparecida dos Santos.

Marcelo Aparecido de Almeida, estado civil solteiro, profissão operador, nascido em Guarulhos, SP no dia dezenove de outubro de mil novecentos e oitenta e dois (19/10/1982), residente e domiciliado em neste Subdistrito, Guarulhos, filho de Luiz Aparecido de Almeida e de Luiza Aparecida dos Santos.
Nathali Keli dos Santos, estado civil solteira, profissão do lar, nascida em Ribeirão, PE no dia vinte e quatro de dezembro de mil novecentos e oitenta e três (24/12/1983), residente e domiciliada em neste Subdistrito, Guarulhos, filha de Severino Ramos dos Santos e de Maria José dos Santos.

Clausemir Batista de Paula, estado civil divorciado, profissão administrador, nascido em Cachoeiro de Itapemirim, ES no dia dezenove de setembro de mil novecentos e sessenta e quatro (19/09/1964), residente e domiciliado em neste Subdistrito, Guarulhos, filho de Sebastião Pereira de Paula e de Maria Aparecida Batista de Paula.
Virginia de Fátima Oakes, estado civil divorciada, profissão podóloga, nascida em Cachoeiro de Itapemirim, ES no dia vinte de julho de mil novecentos e sessenta e nove (20/07/1969), residente e domiciliada em neste Subdistrito, Guarulhos, filha de Nivaldo Oakes e de Sonia Dalva da Cruz Oakes.

Ronaldo Barbosa do Nascimento, estado civil solteiro, profissão conferente, nascido em Guarulhos, SP no dia vinte e dois de julho de mil novecentos e oitenta e seis (22/07/1986), residente e domiciliado em neste Subdistrito, Guarulhos, filho de Francisco José do Nascimento e de Maria Cleonice Barbosa.
Rosangela Oliveira dos Santos, estado civil solteira, profissão balconista, nascida em Guarulhos, SP no dia onze de junho de mil novecentos e oitenta (11/06/1980), residente e domiciliada em neste Subdistrito, Guarulhos, filha de José Benedito dos Santos e de Liege Oliveira dos Santos.

Wagner Santana da Silva, estado civil solteiro, profissão mecânico, nascido em Subdistrito Vila Nova Cachoeirinha, São Paulo, SP no dia vinte e três de outubro de mil novecentos e setenta e oito (23/10/1978), residente e domiciliado em São Paulo, filho de Milton Clara da Silva e de Edinalva Candida Santana.
Edna Aparecida Cardoso Miranda, estado civil solteira, profissão podóloga, nascida em Serra dos Aimorés, MG no dia vinte e sete de julho de mil novecentos e oitenta e quatro (27/07/1984), residente e domiciliada em neste Subdistrito, Guarulhos, filha de Onofre Soares Miranda e de Gizelha Cardoso Miranda.

José Roberto Valendolf, estado civil divorciado, profissão servidor público, nascido em Osasco, SP no dia vinte e sete de abril de mil novecentos e oitenta e três (27/04/1983), residente e domiciliado em neste Subdistrito, Guarulhos, filho de Braulino Valendolf e de Maria Sueli Valendolf.
Silvia Maria Alves Ambrosio, estado civil divorciada, profissão montadora de motores, nascida em Guarulhos, SP no dia onze de janeiro de mil novecentos e setenta e seis (11/01/1976), residente e domiciliada em neste Subdistrito, Guarulhos, filha de Osvaldo Ambrosio e de Rosa Alves Ambrosio.

Thiago Parente Prado, estado civil solteiro, profissão policial militar, nascido em Guarulhos, SP no dia sete de fevereiro de mil novecentos e oitenta e sete (07/02/1987), residente e domiciliado em neste Subdistrito, Guarulhos, filho de André Aparecido do Prado e de Rita de Cassia Silva Parente Prado.
Débora Souza da Silva, estado civil solteira, profissão gerente de vendas, nascida em Sousa, PB no dia dezoito de janeiro de mil novecentos e noventa e dois (18/01/1992), residente e domiciliada em neste Subdistrito, Guarulhos, filha de Edson Nunes da Silva e de Maria Rinalda de Souza.

Vandré de Paula, estado civil solteiro, profissão pintor, nascido em Guarulhos, SP no dia dezoito de agosto de mil novecentos e setenta e dois (18/08/1972), residente e domiciliado em neste Subdistrito, Guarulhos, filho de José de Paula e de Nanci Antonia Albino de Paula.
Lucineia Santos Sousa, estado civil solteira, profissão professora, nascida em Salvador, BA no dia dezoito de junho de mil novecentos e setenta e dois (18/06/1972), residente e domiciliada em neste Subdistrito, Guarulhos, filha de Lindinalva Santos Sousa.

Vanderlei Vicente, estado civil solteiro, profissão operador de máquina, nascido em Subdistrito Capela do Socorro, São Paulo, SP no dia vinte e quatro de novembro de mil novecentos e setenta e nove (24/11/1979), residente e domiciliado em neste Subdistrito, Guarulhos, filho de Francisco Freire Vicente e de Lourença Coelho Vicente.
Cleide Martinelli de Oliveira, estado civil solteira, profissão do lar, nascida em Distrito Itaquera, São Paulo, SP no dia vinte e nove de setembro de mil novecentos e oitenta e três (29/09/1983), residente e domiciliada em neste Subdistrito, Guarulhos, filha de Luiz Carlos de Oliveira e de Marlene das Neves Martinelli de Oliveira.

Denys Shimura Odo, estado civil solteiro, profissão vendedor, nascido em Guarulhos, SP no dia vinte e cinco de junho de mil novecentos e noventa (25/06/1990), residente e domiciliado em neste Subdistrito, Guarulhos, filho de Magno Odo e de Sueli Maria Shimura Odo.
Camila Miuki Aoki da Silva, estado civil solteira, profissão supervisora financeira, nascida em Guarulhos, SP no dia vinte e sete de junho de mil novecentos e noventa e um (27/06/1991), residente e domiciliada em neste Subdistrito, Guarulhos, filha de Daniel Luiz da Silva e de Mariza Aoki da Silva.

José Oliveira Andrade, estado civil divorciado, profissão motorista, nascido em Cuite, PB no dia vinte e sete de agosto de mil novecentos e sessenta e sete (27/08/1967), residente e domiciliado em neste Subdistrito, Guarulhos, filho de Gaudencio Pereira de Andrade e de Iolanda do Carmo Oliveira Andrade.
Neuza Maria Vital da Silva, estado civil divorciada, profissão auxiliar de nutrição, nascida em Uauá, BA no dia seis de fevereiro de mil novecentos e setenta e cinco (06/02/1975), residente e domiciliada em neste Subdistrito, Guarulhos, filha de José Vencerlau Angelo da Silva e de Raimunda Vital dos Santos.

Alan da Guarda Gonçalves, estado civil solteiro, profissão representante comercial, nascido em Nilópolis, RJ no dia vinte e oito de setembro de mil novecentos e oitenta e dois (28/09/1982), residente e domiciliado em neste Subdistrito, Guarulhos, filho de Aguinaldo Jorge Ferreira Gonçalves e de Ana Maria da Guarda.
Rosineide Bandeira de Figueredo, estado civil divorciada, profissão comerciante, nascida em Cajazeiras, PB no dia vinte e sete de fevereiro de mil novecentos e setenta (27/02/1970), residente e domiciliada em neste Subdistrito, Guarulhos, filha de Gilson Gomes de Figueredo e de Maria Elita Bandeira de Figueredo.

Bruno Macedo de Oliveira, estado civil solteiro, profissão consultor de vendas, nascido em São Paulo (Reg. Liberdade), SP no dia dezesseis de maio de mil novecentos e oitenta e quatro (16/05/1984), residente e domiciliado em São Paulo, filho de Valdir de Oliveira e de Marcia Gonçalez de Macedo Oliveira.
Pamela Faria, estado civil solteira, profissão consultora de vendas, nascida em Guarulhos, SP no dia trinta de julho de mil novecentos e oitenta e nove (30/07/1989), residente e domiciliada em neste Subdistrito, Guarulhos, filha de Pedro Paulo Faria e de Patricia Mendes de Souza Faria.

Joab David Belmiro da Silva, estado civil solteiro, profissão autônomo, nascido em Maceió, AL no dia quatorze de março de mil novecentos e noventa (14/03/1990), residente e domiciliado em neste Subdistrito, Guarulhos, filho de João Belmiro da Silva e de Angela Maria Belmiro da Silva.
Bruna Rálissa Gonçalves da Silva, estado civil solteira, profissão do lar, nascida em Maceió, AL no dia trinta de abril de mil novecentos e noventa (30/04/1990), residente e domiciliada em neste Subdistrito, Guarulhos, filha de Francisco Bonifácio da Silva e de Maria de Fátima Gonçalves.

Paulo Henrique Megda Lopes de Araujo, estado civil solteiro, profissão fiscal de loja, nascido em Guarulhos, SP no dia quatorze de junho de mil novecentos e noventa e quatro (14/06/1994), residente e domiciliado em neste Subdistrito, Guarulhos, filho de Sidinei Jorge Lopes de Araujo e de Adriana Silva Megda.
Querliane Pereira de Araújo, estado civil solteira, profissão assistente de vendas, nascida em Itaporanga, PB no dia treze de maio de mil novecentos e noventa (13/05/1990), residente e domiciliada em neste Subdistrito, Guarulhos, filha de Luis Pereira da Silva e de Maria Araújo da Silva Pereira.

Jean Cesar Batista da Silva, estado civil solteiro, profissão taxista, nascido em Birigui, SP no dia vinte e dois de maio de mil novecentos e oitenta (22/05/1980), residente e domiciliado em neste Subdistrito, Guarulhos, filho de Edson José da Silva e de Neusa Rosa Batista Silva.
Suelen Nunes da Silva, estado civil solteira, profissão auxiliar de escritório, nascida em Subdistrito Pari, São Paulo, SP no dia vinte e quatro de junho de mil novecentos e oitenta e dois (24/06/1982), residente e domiciliada em neste Subdistrito, Guarulhos, filha de Benedito Nunes da Silva e de Josina Candida da Silva.

Rony Emerson Souza, estado civil solteiro, profissão professor, nascido em Subdistrito Vila Maria, São Paulo, SP no dia vinte e um de janeiro de mil novecentos e setenta e oito (21/01/1978), residente e domiciliado em neste Subdistrito, Guarulhos, filho de Maronita dos Santos Souza.
Aline Ferreira Borges, estado civil solteira, profissão professora, nascida em Guarulhos, SP no dia primeiro de agosto de mil novecentos e oitenta e nove (01/08/1989), residente e domiciliada em neste Subdistrito, Guarulhos, filha de Valdomiro Borges dos Santos e de Romilda Ferreira Abreu dos Santos.

Cauê Tavares Gachido, estado civil solteiro, profissão advogado, nascido em Guarulhos, SP no dia vinte e quatro de maio de mil novecentos e oitenta e nove (24/05/1989), residente e domiciliado em neste Subdistrito, Guarulhos, filho de Jaime Gachido e de Suelí Aparecida Vespasiano Tavares.
Regina Carralero Gonsales, estado civil solteira, profissão nutricionista, nascida em Subdistrito Pari, São Paulo, SP no dia vinte e seis de maio de mil novecentos e oitenta e nove (26/05/1989), residente e domiciliada em neste Subdistrito, Guarulhos, filha de Felix Carralero Gonsales e de Tania Regina Frajuca Carralero Gonsales.

Gilberto Mendes Batista, estado civil solteiro, profissão montador, nascido em São Paulo (Reg. Distrito Ermelino Matarazzo), SP no dia dois de abril de mil novecentos e setenta e quatro (02/04/1974), residente e domiciliado em neste Subdistrito, Guarulhos, filho de Clemente dos Reis Batista e de Maria Alice Mendes Batista.
Priscila dos Santos Gonçalves, estado civil solteira, profissão operadora multifuncional, nascida em Guarulhos, SP no dia trinta de maio de mil novecentos e oitenta e dois (30/05/1982), residente e domiciliada em neste Subdistrito, Guarulhos, filha de Silvério Gonçalves e de Maria Aparecida Bernardo dos Santos Gonçalves.

Fernando Dias da Cruz, estado civil solteiro, profissão empresário, nascido em Subdistrito Lapa, São Paulo, SP no dia vinte e quatro de fevereiro de mil novecentos e setenta e sete (24/02/1977), residente e domiciliado em neste Subdistrito, Guarulhos, filho de José Dias da Cruz e de Lenilda Honório da Cruz.
Marcia Araujo de Oliveira, estado civil solteira, profissão técnica em enfermagem, nascida em Guarulhos, SP no dia sete de maio de mil novecentos e oitenta e três (07/05/1983), residente e domiciliada em neste Subdistrito, Guarulhos, filha de Nestor Araujo de Oliveira e de Joanina Almeida de Oliveira.

Leandro Mendonça Cyrillo, estado civil solteiro, profissão coletor, nascido em Subdistrito Santana, São Paulo, SP no dia oito de fevereiro de mil novecentos e noventa e dois (08/02/1992), residente e domiciliado em neste Subdistrito, Guarulhos, filho de José Aparecido Cyrillo e de Andréia Mendonça Cyrillo.
Renata Costa do Nascimento Nobrega, estado civil solteira, profissão assistente financeiro, nascida em Guarulhos, SP no dia oito de novembro de mil novecentos e oitenta e oito (08/11/1988), residente e domiciliada em neste Subdistrito, Guarulhos, filha de Pedro do Nascimento Nobrega e de Marcia Helena Costa.

Luigi Oliveira Tricoli, estado civil solteiro, profissão analista de sistemas, nascido em Subdistrito Liberdade, São Paulo, SP no dia dois de junho de mil novecentos e oitenta e sete (02/06/1987), residente e domiciliado em neste Subdistrito, Guarulhos, filho de Luigi Tricoli e de Vilma Gontijo de Oliveira Tricoli.
Priscila Aparecida Medeiros, estado civil solteira, profissão farmacêutica, nascida em São Bernardo do Campo, SP no dia primeiro de agosto de mil novecentos e oitenta e oito (01/08/1988), residente e domiciliada em neste Subdistrito, Guarulhos, filha de José Maria Medeiros e de Claudete Aparecida do Nascimento Medeiros.

Vinicius Leme dos Santos, estado civil solteiro, profissão autônomo, nascido em Subdistrito Saúde, São Paulo, SP no dia oito de março de mil novecentos e noventa e dois (08/03/1992), residente e domiciliado em neste Subdistrito, Guarulhos, filho de Nelson Leme dos Santos Junior e de Denise Donizeti Pereira Santos.
Adriana Fatima Turri, estado civil divorciada, profissão empresária, nascida em Guarulhos, SP no dia vinte e três de maio de mil novecentos e oitenta e cinco (23/05/1985), residente e domiciliada em neste Subdistrito, Guarulhos, filha de Francisco Adalberto Turri e de Osvalda de Fatima Turri.

Sergio Aparecido de Andrade, estado civil solteiro, profissão segurança, nascido em Guarulhos, SP no dia dezesseis de junho de mil novecentos e setenta (16/06/1970), residente e domiciliado em neste Subdistrito, Guarulhos, filho de Benedito Aparecido de Andrade e de Eva de Souza Andrade.
Geni Gonçalves de Oliveira, estado civil solteira, profissão do lar, nascida em Varzelândia, MG no dia vinte e quatro de abril de mil novecentos e sessenta e quatro (24/04/1964), residente e domiciliada em neste Subdistrito, Guarulhos, filha de Manoel Valdomiro de Oliveira e de Senhorinha Gonçalves de Oliveira.

Carlos Alberto Braga Pachioni Teixeira, estado civil solteiro, profissão bartender, nascido em Subdistrito Jardim Paulista, São Paulo, SP no dia vinte e nove de maio de mil novecentos e noventa (29/05/1990), residente e domiciliado em neste Subdistrito, Guarulhos, filho de Carlos Alberto Goes Teixeira e de Kelen Braga Pachioni Teixeira.
Flávia Pinheiro da Silva, estado civil solteira, profissão operadora de caixa, nascida em Guarulhos, SP no dia dois de fevereiro de mil novecentos e noventa (02/02/1990), residente e domiciliada em 2º Subdistrito, Guarulhos, filha de João Batista da Silva Neto e de Marlene Pinheiro da Silva.

Se alguém souber de algum impedimento, oponha-o na forma da lei. Lavro o presente, que afixo no lugar de costume e publico na imprensa local. Guarulhos, 27 de janeiro de 2015.

PLR de metalúrgicos cresce 50% nos últimos cincos anos

EURICO CRUZ - A participação nos lucros dos trabalhadores (PLR) das metalúrgicas de Guarulhos cresceu 50% nos últimos cinco anos, e saltou de R$ 60 milhões, em 2010, para R$ 90 milhões no ano passado.

O levantamento foi feito pela **Folha Metropolitana** com base nos dados do Sindicato dos Metalúrgicos de Guarulhos e Região.

Comparado com 2013, quando a PLR somou R$ 84 milhões, o crescimento foi de 8% em 2014.

PLR subiu R$ 30 milhões entre 2010 e 2014

Segundo o economista do Departamento Intersindical de Estatísticas e Economia (Dieese), Rodolfo Viana, o aumento real é de 12%, já que a inflação, baseada no Índice Nacional de Preços ao Consumidor, no acumulado desse período é de 33%.

Como há uma diferença na hora do cálculo, o aumento real cai de 17% para 12%.

Viana ressaltou que há grande vantagem para a cidade com o crescimento da PLR dos últimos anos.

"Sendo lucro da empresa, este seria da matriz, iria para fora, e isso faz com que a cidade perca parte desse dinheiro", explicou o economista.

De acordo com Viana, esse valor implica diretamente na economia local.

Mais de 300 servidores já fizeram recadastramento

WELLINGTON ALVES - Anunciado na semana passada, o recadastramento do funcionalismo público já foi feito por 338 servidores. Outros 547 iniciaram a atualização. A medida é necessária para definição das regras de migração dos funcionários celetistas - vinculados à Consolidação das Leis Trabalhistas (CLT) - para o regime estatutário encabeçado pelo Instituto de Previdência de Guarulhos (Ipref).

O recadastramento é obrigatório para os servidores da Prefeitura, Câmara e autarquias municipais e deve ser feito entre 1º e 28 de fevereiro. Contudo, o documento pode ser preenchido voluntariamente pelo site da Prefeitura, da Câmara, do Saae e do Ipref desde sexta.

Regime jurídico único deve vigorar em 2016

BETO MARTINS / ARQUIVO FM

Estudo - Presidente do Ipref, Miguel Choueri aguarda recadastramento

A **Folha Metropolitana** revelou no domingo que a Prefeitura contratou a Fundação Getúlio Vargas (FGV) para acompanhar a migração para o regime jurídico único até abril de 2016. As regras da mudança ainda precisarão ser discutidas, mas já é consenso que celetistas com mais de 30 anos de contribuição não poderão migrar para o Ipref.

Aeronautas fazem assembleias hoje

WELLINGTON ALVES - Os aeronautas e aeroviários decidem hoje se aceitam o acordo feito entre a Federação Nacional dos Trabalhadores em Aviação Civil (Fentac) e o Sindicato Nacional das Empresas Aeroviárias (Snea), no Tribunal Superior do Trabalho (TST), na última sexta-feira.

A proposta é de reajuste salarial de 7% para os funcionários que tiverem vencimentos de até R$ 10 mil, retroativo à data-base de 1º de dezembro. Os demais vão receber 6,5%.

Na quinta-feira, aeronautas e aeroviários fizeram greve entre 6h e 7h para forçar os patrões a subir a proposta de 6,5%. O desejo deles era atingir 8,5% nos salários e demais benefícios. A paralisação causou transtornos, com atrasos e cancelamentos de voos. No Aeroporto Internacional de São Paulo/Guarulhos, haverá consultas aos funcionários ao longo do dia.

Tereza de Jesus Falabela

* Nascida em 04/11/1933

† Falecimento em 20/01/2015

Missa de setimo dia no dia 28/01/2015

Na paroquia de São Roque

Maioria dos brasileiros consome para relaxar

RÔMULO MAGALHÃES - Um estudo encomendado pelo Serviço de Proteção ao Crédito (SPC Brasil) aponta que o consumo dos brasileiros está ligado às boas sensações e ao prazer. O levantamento mostra que 47% dos consumidores gastam para relaxar, 43% compram por prazer, 37% consomem para melhorar o humor e outros 35% por satisfação pessoal.

Os entrevistados também citaram outras variáveis determinantes da compra, como a necessidade de se ter o produto (71%), o preço (44%), as promoções (37%) e a qualidade, marca ou modelo (21%) do que se deseja adquirir.

O biomédico Risomar Carrera está entre os 71% que compram pela necessidade e nos 43% que compram por prazer. "Gosto de aparelhos eletrônicos e também tenho um trabalho à parte, então sempre que compro produtos desse tipo é pela necessidade e pelo prazer", afirmou.

Já a balconista Thaina Nascimento gasta pela necessidade de ter o produto e com as promoções. "Tenho consciência. Gosto de coisas baratas. Compro até no brechó para gastar menos", comentou.

O estudo também identificou quais fatores levam o consumidor a desistir de fazer uma compra. O valor acima do esperado foi citado por 59% das pessoas. Taxas extras e outros custos aparecem com 44% das respostas, além da falta de opção para forma de pagamento desejada pelo consumidor (40%).

Os pesquisadores identificaram as principais influências relacionadas ao ambiente e às condições oferecidas aos consumidores no ato da compra. De acordo com 88% dos entrevistados, o preço é o principal motivo para justificar uma compra. Em seguida aparecem as promoções e liquidações (78%), a qualidade do produto ou serviço (71%) e as facilidades e os vários meios de pagamento (51%).

O apelo das vitrines foi citado por 12% dos entrevistados, sendo mais representativo entre as mulheres (19%, contra 5% dos homens).

O levantamento faz parte da pesquisa sobre a Experiência de Consumo do Brasileiro, encomendada pelo SPC e pelo portal de educação financeira Meu Bolso Feliz. O estudo foi realizado junto a 620 pessoas maiores de 18 anos, de todas as 27 capitais brasileiras.

Pesquisa revela que preço e promoção são fatores atraentes para consumo

LUCAS DANTAS

Compulsão - Comprar sem necessidade é uma característica feminina

Mulheres se arrependem mais

Os principais motivos que levam as pessoas a se arrependerem pelas compras feitas são os gastos que tem alteração no planejamento financeiro (88% no caso de compra de acessórios para automóveis e motos), gasto sem proveito (100%, no caso de acessórios de moda) e dívidas adquiridas (61%, no caso dos eletroeletrônicos e 88% no caso dos eletrodomésticos).

As compras desnecessárias são mais comuns entre as mulheres (48%, contra 38% dos homens). Além disso, elas também são as que mais se arrependem de compras que resultam no uso parcial do produto comprado (20%, contra 12% dos homens). Já em relação à classe social, os entrevistados da Classe C, D e E mostram-se mais propensos a realizar compras desnecessárias (43%, contra 38% da Classe A/B).

PONTO DE ENCONTRO DO FUTSAL

Inscrições Abertas - Troféu Guarulhos de Futsal Municipal – 2015

Categorias	Idade	Ano de Nascimento
Sub 06	06 Anos	2009
Sub 08	08 Anos	2007 e 2008
Sub 10	10 Anos	2006 e 2005
Sub 12	12 Anos	2004 e 2003
Sub 14	14 Anos	2002 e 2001
Sub 16	16 Anos	2000 e 1999
Sub 18	18 Anos	1998 e 1997
Sub 21	21 Anos	1994 - 1995 e 1996
Feminino	18 Anos	1997
3ª divisão	18 Anos	1997
Veteranos	40 Anos	1975
Master's	50 Anos	1965

(11) 2414-0155 / 99843-2906
Sede – Rua Professor Ferreira Paulino – 105 – 1º Andar - Vila Augusta
E-mail – falecomoponto@hotmail.com / Site – www.pontodeencontrofutsal.com.br

EDITAIS DE PROCLAMAS

Registro Civil do 1. Subdistrito
Rua Dr. Gastão Vidigal, 166/174 - Centro

Faço saber que pretendem se casar e apresentaram os documentos exigidos pelo Art. 1525 do Código Civil Brasileiro:

Rodrigo de Oliveira Silverio, estado civil solteiro, profissão segurança, nascido em Distrito São Miguel Paulista, São Paulo, SP no dia vinte e três de setembro de mil novecentos e oitenta e três (23/09/1983), residente e domiciliado em neste Subdistrito, Guarulhos, filho de Antonio Silverio e de Otavina Carvalho de Oliveira Silverio.
Camila Barbosa dos Santos, estado civil solteira, profissão professora, nascida em Guarulhos, SP no dia sete de janeiro de mil novecentos e noventa (07/01/1990), residente e domiciliada em neste Subdistrito, Guarulhos, filha de Paulo Rogério dos Santos e de Silvana Barbosa da Silva Santos.

Eduardo Pereira de Britto, estado civil divorciado, profissão motoboy, nascido em Guarulhos, SP no dia quinze de abril de mil novecentos e oitenta e quatro (15/04/1984), residente e domiciliado em neste Subdistrito, Guarulhos, filho de Ivan Pereira de Britto e de Maria de Lourdes da Conceição Britto.
Herica Samara Peixoto da Silva, estado civil solteira, profissão operadora de caixa, nascida em Ceres, GO no dia quinze de agosto de mil novecentos e noventa e três (15/08/1993), residente e domiciliada em neste Subdistrito, Guarulhos, filha de Gilberto Peixoto Alencar e de Simone Ferreira da Silva.

Leonardo Vieira Lima, estado civil solteiro, profissão metalúrgico, nascido em Distrito Guaianases, São Paulo, SP no dia dezesseis de março de mil novecentos e noventa e quatro (16/03/1994), residente e domiciliado em neste Subdistrito, Guarulhos, filho de José Ueliton Lima e de Maria do Socorro Vieira da Paz Lima.
Mayara Dantas Pimentel, estado civil solteira, profissão do lar, nascida em São Paulo (reg. 1º Subdistrito Guarulhos), SP no dia seis de fevereiro de mil novecentos e noventa e seis (06/02/1996), residente e domiciliada em neste Subdistrito, Guarulhos, filha de Robson Jean Pimentel e de Sandra Aparecida Dantas Pimentel.

Douglas Dantas de Moura, estado civil solteiro, profissão motoboy, nascido em Guarulhos, SP no dia vinte e quatro de agosto de mil novecentos e noventa (24/08/1990), residente e domiciliado em neste Subdistrito, Guarulhos, filho de José Afonso Rodrigues de Moura e de Maria José dos Santos Rodrigues.
Thainá de Carvalho Viana, estado civil solteira, profissão estudante, nascida em Subdistrito Tatuapé, São Paulo, SP no dia dezenove de março de mil novecentos e noventa e seis (19/03/1996), residente e domiciliada em neste Subdistrito, Guarulhos, filha de Luiz Antônio Souza Viana e de Maria Jose de Carvalho.

Sérgio Antonio de Morais Silva, estado civil solteiro, profissão metalurgico, nascido em Belém de Maria, PE no dia onze de dezembro de mil novecentos e oitenta e oito (11/12/1988), residente e domiciliado em neste Subdistrito, Guarulhos, filho de Antonio Joaquim da Silva e de Cícera Maria Ferreira de Morais.
Mariana Leão da Silva, estado civil solteira, profissão autônoma, nascida em Subdistrito Santana, São Paulo, SP no dia doze de março de mil novecentos e oitenta e três (12/03/1983), residente e domiciliada em neste Subdistrito, Guarulhos, filha de Edison Lopes da Silva e de Neusa Leão.

Lucas Andrade dos Santos, estado civil solteiro, profissão acabador, nascido em Guarulhos, SP no dia sete de novembro de mil novecentos e noventa e um (07/11/1991), residente e domiciliado em neste Subdistrito, Guarulhos, filho de Josuel Severino dos Santos e de Claudinéia de Andrade Lima.
Raquel Irineu da Silva, estado civil solteira, profissão recepcionista, nascida em Guarulhos, SP no dia quatro de novembro de mil novecentos e noventa e quatro (04/11/1994), residente e domiciliada em neste Subdistrito, Guarulhos, filha de Mizael Irineu da Silva e de Villene Irineu dos Santos.

Cleiton Santos Silva, estado civil solteiro, profissão encarregado de loja, nascido em Guarulhos, SP no dia onze de novembro de mil novecentos e noventa e um (11/11/1991), residente e domiciliado em neste Subdistrito, Guarulhos, filho de José Maria da Silva e de Maria Gonçalves dos Santos.
Flavia Pereira de Souza, estado civil solteira, profissão estudante, nascida em Subdistrito Consolação, São Paulo, SP no dia trinta e um de março de mil novecentos e noventa e cinco (31/03/1995), residente e domiciliada em neste Subdistrito, Guarulhos, filha de Manuel Pereira de Souza e de Maria Sueliene Andrade Pereira de Souza.

Alecsander Edwin Floriano, estado civil solteiro, profissão autônomo, nascido em Guarulhos, SP no dia vinte e sete de março de mil novecentos e oitenta e oito (27/03/1988), residente e domiciliado em neste Subdistrito, Guarulhos, filho de Jandira Floriano.
Luana Tavares dos Santos, estado civil solteira, profissão ajudante geral, nascida em Guarulhos, SP no dia vinte e três de março de mil novecentos e noventa e quatro (23/03/1994), residente e domiciliada em neste Subdistrito, Guarulhos, filha de Lúcio Paulo dos Santos e de Simone Tavares dos Santos.

Marcos Luiz da Silva, estado civil solteiro, profissão operador conferente, nascido em Guarulhos, SP no dia vinte e três de setembro de mil novecentos e setenta e nove (23/09/1979), residente e domiciliado em neste Subdistrito, Guarulhos, filho de José Luiz da Silva e de Neuza Pereira da Silva.
Lourdes Oliveira dos Santos, estado civil solteira, profissão confeiteira, nascida em Itapitanga, BA no dia onze de fevereiro de mil novecentos e sessenta e cinco (11/02/1965), residente e domiciliada em neste Subdistrito, Guarulhos, filha de Laudelino Guilherme dos Santos e de Anita da Silva Oliveira.

Marcos Soel de Jesus Santos, estado civil solteiro, profissão armador, nascido em Distrito Inema, Ilhéus, BA no dia dezenove de fevereiro de mil novecentos e oitenta e um (19/02/1981), residente e domiciliado em neste Subdistrito, Guarulhos, filho de Edvaldo de Jesus Santos e de Raimunda Pereira dos Santos.
Ariane da Silva Neto, estado civil solteira, profissão do lar, nascida em Guarulhos, SP no dia nove de fevereiro de mil novecentos e noventa e três (09/02/1993), residente e domiciliada em neste Subdistrito, Guarulhos, filha de Ivanildo Santos Neto e de Maria Anita da Silva.

Hoallace Wagno de Lima, estado civil divorciado, profissão funcionário público, nascido em Itajubá, MG no dia dezoito de setembro de mil novecentos e setenta (18/09/1970), residente e domiciliado em neste Subdistrito, Guarulhos, filho de Antonio de Lima e de Francisca Fernandes Lima.
Cláudia Tiemy Akai, estado civil solteira, profissão funcionária pública, nascida em Subdistrito Jardim América, São Paulo, SP no dia vinte e um de novembro de mil novecentos e sessenta e nove (21/11/1969), residente e domiciliada em neste Subdistrito, Guarulhos, filha de Yoshio Akai e de Sumiko Akai.

Edmilson Furtado Pereira, estado civil solteiro, profissão impressor, nascido em Subdistrito Vila Maria, São Paulo, SP no dia vinte e um de agosto de mil novecentos e setenta (21/08/1970), residente e domiciliado em neste Subdistrito, Guarulhos, filho de José Pereira e de Maria Teresinha Furtado Pereira.
Kátia Silene da Natividade, estado civil solteira, profissão do lar, nascida em Guarulhos, SP no dia dez de setembro de mil novecentos e setenta e sete (10/09/1977), residente e domiciliada em neste Subdistrito, Guarulhos, filha de Manoel Ramos da Natividade e de Raimunda Nair da Natividade.

Valter Marques Oliveira, estado civil divorciado, profissão advogado, nascido em São Paulo, SP no dia vinte e oito de agosto de mil novecentos e sessenta e seis (28/08/1966), residente e domiciliado em neste Subdistrito, Guarulhos, filho de Antonio Marques Oliveira e de Lindinalva Custodia Oliveira.
Tatiana Érika da Silva, estado civil solteira, profissão empresária, nascida em Itajubá, MG no dia vinte e nove de fevereiro de mil novecentos e oitenta (29/02/1980), residente e domiciliada em Itajubá (1º Subdistrito), filha de Benedito Pereira da Silva e de Raimunda das Dores Silva.

Filipe Toni dos Santos Silva, estado civil solteiro, profissão técnico de informática, nascido em Guarulhos, SP no dia vinte e sete de junho de mil novecentos e noventa (27/06/1990), residente e domiciliado em neste Subdistrito, Guarulhos, filho de Francisco José da Silva e de Rute Toni dos Santos Silva.
Mayara Trindade de Souza Pinto, estado civil solteira, profissão do lar, nascida em São Paulo (Reg. Brasilândia), SP no dia dois de abril de mil novecentos e noventa e dois (02/04/1992), residente e domiciliada em neste Subdistrito, Guarulhos, filha de Manoel de Souza Pinto e de Ana Paula Trindade dos Santos.

Marcos Eugenio de Oliveira Lira, estado civil solteiro, profissão comerciante, nascido em Recife, PE no dia vinte e um de março de mil novecentos e setenta e nove (21/03/1979), residente e domiciliado em neste Subdistrito, Guarulhos, filho de Eugenio Lira Filho e de Maria das Graças de Oliveira.
Aretha Ellen de Lima Figueiredo, estado civil solteira, profissão analista financeiro, nascida em Subdistrito Santana, São Paulo, SP no dia sete de maio de mil novecentos e oitenta e sete (07/05/1987), residente e domiciliada em neste Subdistrito, Guarulhos, filha de Valmir Felix Figueiredo e de Denize Maria de Lima.

Felipe Pries Rubim, estado civil solteiro, profissão instrutor de informática, nascido em Subdistrito Saúde, São Paulo, SP no dia vinte e um de julho de mil novecentos e oitenta e cinco (21/07/1985), residente e domiciliado em neste Subdistrito, Guarulhos, filho de Fernando Martin de Souza Rubim e de Elisabeth Pries Rubim.
Thiala Ferreira da Silva, estado civil solteira, profissão produtora de eventos, nascida em Ipiaú, BA no dia oito de novembro de mil novecentos e oitenta e sete (08/11/1987), residente e domiciliada em neste Subdistrito, Guarulhos, filha de Magnólia Ferreira da Silva.

Diego Alves Rosa, estado civil solteiro, profissão auxiliar de armazém, nascido em Rio de Janeiro, RJ no dia dez de março de mil novecentos e oitenta e oito (10/03/1988), residente e domiciliado em neste Subdistrito, Guarulhos, filho de Maria de Fatima Rosa.
Glenda Estefania Machado de Almeida, estado civil solteira, profissão operadora de telemarketing, nascida em Barra Mansa, RJ no dia onze de setembro de mil novecentos e oitenta e oito (11/09/1988), residente e domiciliada em neste Subdistrito, Guarulhos, filha de José Luís de Almeida e de Marta Geni Machado de Almeida.

Kayo Vinicius Campos Lima, estado civil solteiro, profissão auxiliar administrativo, nascido em Guarulhos, SP no dia quinze de julho de mil novecentos e noventa e três (15/07/1993), residente e domiciliado em neste Subdistrito, Guarulhos, filho de José de Souza Lima e de Hercilia de Souza Campos Lima.
Tatiane Tomaz Lisboa, estado civil solteira, profissão recepcionista, nascida em Subdistrito Pari, São Paulo, SP no dia dez de maio de mil novecentos e noventa e três (10/05/1993), residente e domiciliada em neste Subdistrito, Guarulhos, filha de Agnaldo Benedito Lisboa e de Adenice Silva Tomaz Lisboa.

José Laécio Oliveira, estado civil solteiro, profissão carpinteiro, nascido em Passagem, PB no dia cinco de julho de mil novecentos e setenta e quatro (05/07/1974), residente e domiciliado em neste Subdistrito, Guarulhos, filho de Manoel Lourenço de Oliveira e de Antonia Silva de Oliveira.
Cícera Alves de Oliveira, estado civil solteira, profissão auxiliar de limpeza, nascida em Senador Pompeu, CE no dia quinze de outubro de mil novecentos e setenta e seis (15/10/1976), residente e domiciliada em neste Subdistrito, Guarulhos, filha de Antônio Alves de Oliveira e de Maria Alves de Oliveira.

Felipe Marques dos Santos, estado civil solteiro, profissão auditor de tesouraria, nascido em Guarulhos, SP no dia doze de novembro de mil novecentos e oitenta e três (12/11/1983), residente e domiciliado em neste Subdistrito, Guarulhos, filho de Benedito Marques dos Santos e de Eunice Marques dos Santos.
Elaine Toledo Malta, estado civil solteira, profissão analista contábil, nascida em Guarulhos, SP no dia sete de agosto de mil novecentos e setenta e quatro (07/08/1974), residente e domiciliada em neste Subdistrito, Guarulhos, filha de Daví Pereira Malta e de Iracy Toledo Malta.

Anderson da Silva Paiva, estado civil solteiro, profissão encarregado de risco, nascido em Subdistrito Cerqueira Cesar, São Paulo, SP no dia oito de março de mil novecentos e oitenta e três (08/03/1983), residente e domiciliado em neste Subdistrito, Guarulhos, filho de Antonio Ariandy de Sousa Paiva e de Maria Raimunda da Silva Paiva.
Daniela do Nascimento Oliveira, estado civil solteira, profissão rastreadora, nascida em Subdistrito Belenzinho, São Paulo, SP no dia vinte e sete de fevereiro de mil novecentos e setenta e sete (27/02/1977), residente e domiciliada em neste Subdistrito, Guarulhos, filha de Guilherme do Nascimento Oliveira e de Maria Perassolli Oliveira.

Alexandre Polli Gomes, estado civil divorciado, profissão conferente, nascido em Guarulhos, SP no dia seis de fevereiro de mil novecentos e oitenta e três (06/02/1983), residente e domiciliado em neste Subdistrito, Guarulhos, filho de Ariovaldo do Lourenço Gomes e de Elizete Aparecida Polli.
Thaís Rodrigues de Caires Boffo, estado civil solteira, profissão assistente administrativo, nascida em São Paulo (reg. Ibirapuera), SP no dia vinte e sete de junho de mil novecentos e oitenta e oito (27/06/1988), residente e domiciliada em neste Subdistrito, Guarulhos, filha de Adilson Boffo e de Sônia Regina Rodrigues de Caires Boffo.

Amarildo da Silva, estado civil solteiro, profissão operador de empilhadeira, nascido em Guarulhos (Reg. Ermelino Matarazzo), SP no dia vinte e cinco de março de mil novecentos e oitenta e dois (25/03/1982), residente e domiciliado em neste Subdistrito, Guarulhos, filho de Dorival da Silva Lisboa e de Lucia Souza Lisboa.
Michele Silvestre Costa, estado civil solteira, profissão do lar, nascida em Guarulhos, SP no dia nove de junho de mil novecentos e oitenta e quatro (09/06/1984), residente e domiciliada em neste Subdistrito, Guarulhos, filha de Antonio de Deus Costa Filho e de Teresinha Silvestre Costa.

Sergio Ricardo Maio Ferrão, estado civil divorciado, profissão bancário, nascido em São Paulo, SP no dia dezessete de junho de mil novecentos e setenta e um (17/06/1971), residente e domiciliado em São Paulo, filho de Antonio dos Santos Ferrão e de Maria Ofelia Lopes Maio Ferrão.
Bruna Suares, estado civil solteira, profissão auxiliar de enfermagem, nascida em Guarulhos, SP no dia dois de julho de mil novecentos e oitenta e sete (02/07/1987), residente e domiciliada em neste Subdistrito, Guarulhos, filha de José Antonio Ornelas Suares e de Ires Lurdes dos Santos Suares.

Kleber de Lima Romero Ponce, estado civil solteiro, profissão comerciante, nascido em Subdistrito Liberdade, São Paulo, SP no dia trinta de maio de mil novecentos e oitenta e três (30/05/1983), residente e domiciliado em neste Subdistrito, Guarulhos, filho de Antonio Romero Ponce e de Maria José de Lima Romero Ponce.
Mayara Marques Silva, estado civil solteira, profissão farmacêutica, nascida em Guarulhos, SP no dia onze de dezembro de mil novecentos e oitenta e nove (11/12/1989), residente e domiciliada em neste Subdistrito, Guarulhos, filha de Anísio Nunes da Silva Filho e de Edicleide Marques Pereira.

Carlos Rafael Scipioni, estado civil solteiro, profissão bancário, nascido em Subdistrito Cambuci, São Paulo, SP no dia dezesseis de julho de mil novecentos e oitenta e três (16/07/1983), residente e domiciliado em Osasco, filho de Antônio Carlos Scipioni e de Janete Maria Scipioni.
Josie Heiko Carlutto, estado civil solteira, profissão esteticista, nascida em Subdistrito Vila Madalena, São Paulo, SP no dia vinte e sete de fevereiro de mil novecentos e oitenta e um (27/02/1981), residente e domiciliada em neste Subdistrito, Guarulhos, filha de Marcos Antonio Carlutto e de Dirce Kioko Ishibachi Carlutto.

Amaury Siqueira dos Santos, estado civil solteiro, profissão auxiliar de logística, nascido em São Paulo (reg. Vila Maria), SP no dia trinta e um de março de mil novecentos e oitenta e cinco (31/03/1985), residente e domiciliado em neste Subdistrito, Guarulhos, filho de Gecilda da Rocha Quaresma.
Edilene de Jesus Barauna, estado civil solteira, profissão doméstica, nascida em Mamanguape, PB no dia nove de fevereiro de mil novecentos e oitenta e dois (09/02/1982), residente e domiciliada em neste Subdistrito, Guarulhos, filha de João Salustiano Barauna e de Maria das Neves dos Santos.

Danilo Cardoso e Silva, estado civil solteiro, profissão administrador de empresas, nascido em Guarulhos, SP no dia vinte e nove de abril de mil novecentos e oitenta e seis (29/04/1986), residente e domiciliado em neste Subdistrito, Guarulhos, filho de Mauro José da Silva e de Maria Candida Cardoso da Silva.
Caroline Oliveira Rodrigues, estado civil solteira, profissão designer, nascida em Guarulhos, SP no dia vinte e seis de setembro de mil novecentos e oitenta e seis (26/09/1986), residente e domiciliada em neste Subdistrito, Guarulhos, filha de Gilberto dos Santos Rodrigues e de Vera Lúcia Cardoso Oliveira Rodrigues.

Diogo Zanetti da Silva, estado civil solteiro, profissão engenheiro, nascido em Subdistrito Belenzinho, São Paulo, SP no dia dezoito de março de mil novecentos e oitenta e três (18/03/1983), residente e domiciliado em neste Subdistrito, Guarulhos, filho de Guaraci Marcovich da Silva e de Adélia Zanetti.
Caroline Pereira dos Santos, estado civil solteira, profissão analista de marketing, nascida em Subdistrito Vila Mariana, São Paulo, SP no dia nove de dezembro de mil novecentos e noventa e um (09/12/1991), residente e domiciliada em São Paulo, filha de Severino Pereira dos Santos e de Maria das Graças dos Santos.

José Augusto Bezerra Santos, estado civil divorciado, profissão operador de empilhadeira, nascido em Lagarto, SE no dia vinte e cinco de março de mil novecentos e sessenta e nove (25/03/1969), residente e domiciliado em neste Subdistrito, Guarulhos, filho de Augusto de Jesús Santos e de Maria Izabel Bezerra.
Vanda Maria da Conceição da Silva, estado civil solteira, profissão copeira, nascida em Palmares, PE no dia primeiro de maio de mil novecentos e setenta (01/05/1970), residente e domiciliada em neste Subdistrito, Guarulhos, filha de Valdecir Alexandre da Silva e de Maria Isidorio da Silva.

Rafael da Silva Valentim, estado civil solteiro, profissão analista de suporte técnico, nascido em Guarulhos, SP no dia vinte de junho de mil novecentos e oitenta e dois (20/06/1982), residente e domiciliado em neste Subdistrito, Guarulhos, filho de Luis Valentim Pais e de Argemira Maria da Silva Valentim.
Thaíze Souza Rodrigues, estado civil solteira, profissão do lar, nascida em Guarulhos, SP no dia dezoito de agosto de mil novecentos e oitenta e sete (18/08/1987), residente e domiciliada em neste Subdistrito, Guarulhos, filha de Cicero Rodrigues e de Maria Aparecida Soares de Souza.

Italo Oliveira Marciano, estado civil solteiro, profissão técnico em atendimento e vendas, nascido em Volta Redonda, RJ no dia trinta e um de março de mil novecentos e oitenta e dois (31/03/1982), residente e domiciliado em São Paulo, filho de Marco Antonio Marciano e de Zelia Oliveira Marciano.
Driele Gaspar dos Santos, estado civil solteira, profissão professora, nascida em Palmares, PE no dia seis de setembro de mil novecentos e oitenta e sete (06/09/1987), residente e domiciliada em neste Subdistrito, Guarulhos, filha de Adauto José dos Santos e de Maria José Gaspar.

Eliel Dias Júnior, estado civil solteiro, profissão engenheiro, nascido em Guarulhos, SP no dia dez de julho de mil novecentos e oitenta e sete (10/07/1987), residente e domiciliado em neste Subdistrito, Guarulhos, filho de Eliel Dias e de Marlene da Silva Brandão.
Brena Carolina da Costa Lamas, estado civil solteira, profissão engenheira, nascida em Belém, PA no dia dezessete de setembro de mil novecentos e oitenta e seis (17/09/1986), residente e domiciliada em São Paulo, filha de Mauro Cesar Damasceno Lamas e de Raimunda Cardoso da Costa.

Paulo Cesar dos Santos Romão, estado civil divorciado, profissão advogado, nascido em Guarulhos, SP no dia vinte e seis de abril de mil novecentos e setenta (26/04/1970), residente e domiciliado em neste Subdistrito, Guarulhos, filho de José Francisco dos Santos Romão e de Maria de Lourdes Santos Romão.
Neiva de Cimas, estado civil divorciada, profissão supervisora de administração de vendas, nascida em Tuiuti, SP no dia vinte e dois de janeiro de mil novecentos e sessenta e oito (22/01/1968), residente e domiciliada em neste Subdistrito, Guarulhos, filha de José Benedicto de Cimas e de Carmelina Beltrame de Cimas.

Gustavo Gimenez Zacho, estado civil solteiro, profissão analista de sistemas, nascido em Guarulhos, SP no dia quatorze de julho de mil novecentos e oitenta e seis (14/07/1986), residente e domiciliado em neste Subdistrito, Guarulhos, filho de Reinaldo Aparecido Zacho e de Arlete Gimenez Zacho.
Maína Pivato de Godoy, estado civil solteira, profissão analista de sistemas, nascida em Guarulhos, SP no dia oito de abril de mil novecentos e oitenta e sete (08/04/1987), residente e domiciliada em neste Subdistrito, Guarulhos, filha de José Carlos de Godoy e de Tercilia Pivato de Godoy.

Bruno Henrique Braz Guimarães, estado civil solteiro, profissão operador de máquina, nascido em Guarulhos, SP no dia quinze de abril de mil novecentos e noventa (15/04/1990), residente e domiciliado em neste Subdistrito, Guarulhos, filho de Osvaldo Guimarães Faustino e de Tereza Braz da Silva.
Thamara Zambo Pereira Barbosa, estado civil solteira, profissão auxiliar de departamento pessoal, nascida em Guarulhos, SP no dia vinte e sete de novembro de mil novecentos e noventa e um (27/11/1991), residente e domiciliada em São Paulo, filha de Luiz Carlos Pereira Barbosa e de Jane Vieira Zambo.

Daniel Arantes Albernaz, estado civil solteiro, profissão economista, nascido em Subdistrito Cerqueira César, São Paulo, SP no dia vinte e três de março de mil novecentos e oitenta (23/03/1980), residente e domiciliado em neste Subdistrito, Guarulhos, filho de Joel Albernaz e de Marlene Arantes Albernaz.
Gislene Pessoa Viana, estado civil solteira, profissão economista, nascida em Guarulhos, SP no dia quinze de maio de mil novecentos e oitenta e três (15/05/1983), residente e domiciliada em neste Subdistrito, Guarulhos, filha de Claudio Jose Viana e de Maria de Fatima Pessoa.

Brunno Odair Junqueira da Silva, estado civil solteiro, profissão metalúrgico, nascido em Cuiabá, MT no dia vinte e três de maio de mil novecentos e noventa e dois (23/05/1992), residente e domiciliado em neste Subdistrito, Guarulhos, filho de José Odair da Silva e de Keila Cristina Junqueira.
Natália de Sousa, estado civil solteira, profissão assistente fiscal, nascida em Subdistrito Vila Mariana, São Paulo, SP no dia vinte e três de agosto de mil novecentos e noventa e três (23/08/1993), residente e domiciliada em neste Subdistrito, Guarulhos, filha de Cleide de Sousa.

Paulo Vitor Cabral, estado civil solteiro, profissão auxiliar de estoque, nascido em Subdistrito Consolação, São Paulo, SP no dia vinte e três de junho de mil novecentos e noventa e três (23/06/1993), residente e domiciliado em neste Subdistrito, Guarulhos, filho de Paulo Vieira Cabral e de Roseli Aparecida Moreira Cabral.
Thainá Morais Gandolfo, estado civil solteira, profissão auxiliar de atendimento, nascida em São Bernardo do Campo, SP no dia primeiro de março de mil novecentos e noventa e seis (01/03/1996), residente e domiciliada em neste Subdistrito, Guarulhos, filha de Juliano César Gandolfo e de Katia Regina de Morais.

Thiago Balero Joaquim, estado civil solteiro, profissão supervisor de desenvolvimento, nascido em Guarulhos, SP no dia treze de setembro de mil novecentos e oitenta e seis (13/09/1986), residente e domiciliado em neste Subdistrito, Guarulhos, filho de Paulo Joaquim e de Antonia Balero Joaquim.
Thaís Cristina Costa Dantas, estado civil solteira, profissão analista de recursos humanos, nascida em Subdistrito Belenzinho, São Paulo, SP no dia cinco de julho de mil novecentos e oitenta e cinco (05/07/1985), residente e domiciliada em São Paulo, filha de Francisco Vicente Dantas e de Dulcinéa Costa Dantas.

David Joaquim da Silva, estado civil solteiro, profissão preparador de superfície, nascido em Guarulhos, SP no dia dezesseis de janeiro de mil novecentos e oitenta e sete (16/01/1987), residente e domiciliado em neste Subdistrito, Guarulhos, filho de Alcir Joaquim da Silva e de Enedina Rosa da Conceição.
Amanda de Sousa Rosa, estado civil solteira, profissão balconista, nascida em Guarulhos, SP no dia cinco de abril de mil novecentos e noventa e um (05/04/1991), residente e domiciliada em neste Subdistrito, Guarulhos, filha de Antonio Ferreira Rosa e de Lucimar do Nascimento Sousa Rosa.

Lucas Soares Teixeira, estado civil solteiro, profissão auxiliar geral, nascido em Subdistrito Ibirapuera, São Paulo, SP no dia dois de maio de mil novecentos e noventa e cinco (02/05/1995), residente e domiciliado em neste Subdistrito, Guarulhos, filho de Milton Lima Teixeira e de Maria Lucia Soares Teixeira.
Taynara Chaves de Lima, estado civil solteira, profissão auxiliar administrativo, nascida em Guarulhos, SP no dia primeiro de março de mil novecentos e noventa e cinco (01/03/1995), residente e domiciliada em neste Subdistrito, Guarulhos, filha de Edemar de Lima e de Maricilda Chaves.

Felipe Pereira da Silva, estado civil solteiro, profissão auxiliar de produção, nascido em São Paulo, SP no dia dezenove de março de mil novecentos e noventa e seis (19/03/1996), residente e domiciliado em neste Subdistrito, Guarulhos, filho de Valdecir Pereira da Silva e de Rosemary Oliveira Nascimento Pereira da Silva.
Jhucelli Aparecida da Silva Crocci, estado civil solteira, profissão auxiliar administrativo, nascida em Guarulhos, SP no dia cinco de janeiro de mil novecentos e noventa e quatro (05/01/1994), residente e domiciliada em neste Subdistrito, Guarulhos, filha de James Lima Crocci e de Jucimara Aparecida da Silva.

Igor Chagas Rodrigues Silva, estado civil solteiro, profissão engenheiro civil, nascido em Subdistrito Belenzinho, São Paulo, SP no dia vinte de junho de mil novecentos e oitenta e nove (20/06/1989), residente e domiciliado em neste Subdistrito, Guarulhos, filho de Sinovaldo Rodrigues da Silva e de Aldenice das Chagas Correia.
Thamyris Ferreira Abdo, estado civil solteira, profissão consultora de vendas, nascida em Subdistrito Belenzinho, São Paulo, SP no dia dezessete de março de mil novecentos e oitenta e oito (17/03/1988), residente e domiciliada em neste Subdistrito, Guarulhos, filha de Marcos Coelho Abdo e de Maria do Socorro Ferreira.

Rafael dos Santos Palma, estado civil solteiro, profissão despachante aduaneiro, nascido em Guarulhos, SP no dia dezessete de junho de mil novecentos e oitenta e cinco (17/06/1985), residente e domiciliado em neste Subdistrito, Guarulhos, filho de Luiz Carlos Rariz Palma e de Alzira Vidal dos Santos Palma.
Nívia Berenguel Alves, estado civil solteira, profissão administradora, nascida em Guarulhos, SP no dia quatro de maio de mil novecentos e noventa (04/05/1990), residente e domiciliada em neste Subdistrito, Guarulhos, filha de Carlos Alberto Gouveia Alves e de Arlete Berenguel Alves.

Felipe Pinheiro Freire de Lima, estado civil solteiro, profissão professor, nascido em Guarulhos, SP no dia vinte e três de dezembro de mil novecentos e oitenta e sete (23/12/1987), residente e domiciliado em neste Subdistrito, Guarulhos, filho de Luiz Darcio Freire de Lima e de Simone Pinheiro Freire de Lima.
Paloma Ambrosio da Rocha Gomes, estado civil solteira, profissão agente de organização escolar, nascida em Subdistrito Cerqueira Cesar, São Paulo, SP no dia dez de janeiro de mil novecentos e oitenta e seis (10/01/1986), residente e domiciliada em neste Subdistrito, Guarulhos, filha de José Coelho da Rocha Gomes e de Elizabete Ambrosio Gomes.

Fernando Delgado Santos, estado civil solteiro, profissão auxiliar técnico, nascido em Subdistrito Tucuruvi, São Paulo, SP no dia dois de dezembro de mil novecentos e oitenta e sete (02/12/1987), residente e domiciliado em neste Subdistrito, Guarulhos, filho de Luis Henrique dos Santos e de Geraci de Freitas Delgado Santos.
Graziela de Paula Santos, estado civil solteira, profissão psicóloga, nascida em Guarulhos, SP no dia oito de janeiro de mil novecentos e oitenta e oito (08/01/1988), residente e domiciliada em neste Subdistrito, Guarulhos, filha de Magnus dos Santos e de Ana Lucia da Silva Santos.

Isaac Barbosa Silva, estado civil solteiro, profissão militar, nascido em São Paulo (Reg. Distrito Jaraguá), SP no dia vinte e oito de junho de mil novecentos e oitenta e nove (28/06/1989), residente e domiciliado em neste Subdistrito, Guarulhos, filho de Jose Herculano da Silva e de Maria do Socorro Barbosa Silva.
Mikainne Maria Muniz Salvador, estado civil solteira, profissão servidora pública, nascida em Afogados da Ingazeira, PE no dia vinte e quatro de junho de mil novecentos e noventa (24/06/1990), residente e domiciliada em neste Subdistrito, Guarulhos, filha de Alfredo Salvador de Araújo e de Aldenice Gomes Muniz Araújo.

Ivan Alves de Oliveira, estado civil solteiro, profissão montador de autos, nascido em Três Lagoas, MS no dia dez de maio de mil novecentos e sessenta e quatro (10/05/1964), residente e domiciliado em neste Subdistrito, Guarulhos, filho de Noé Alves de Oliveira e de Lidia Severina da Silva Oliveira.
Rosemary Aparecida de Toledo, estado civil divorciada, profissão auxiliar de limpeza, nascida em Aparecida, SP no dia nove de junho de mil novecentos e setenta (09/06/1970), residente e domiciliada em neste Subdistrito, Guarulhos, filha de Jesus Teodoro de Toledo e de Maria Aparecida de Toledo.

Fernando Rodrigues Ramos Castagna, estado civil divorciado, profissão ferramenteiro, nascido em São Paulo, SP no dia sete de maio de mil novecentos e oitenta e seis (07/05/1986), residente e domiciliado em neste Subdistrito, Guarulhos, filho de Luiz Carlos Castagna e de Magali Rodrigues Ramos Castagna.
Lydiane Camila da Costa, estado civil solteira, profissão bancária, nascida em Guarulhos, SP no dia vinte e nove de julho de mil novecentos e oitenta e um (29/07/1981), residente e domiciliada em neste Subdistrito, Guarulhos, filha de Wilson Julio da Costa e de Lucimar Aparecida Costa.

Diego Feliciano Gomes, estado civil solteiro, profissão funcionário público, nascido em Mairiporã, SP no dia dez de junho de mil novecentos e oitenta e seis (10/06/1986), residente e domiciliado em neste Subdistrito, Guarulhos, filho de Pedro Feliciano Gomes e de Maria de Fatima Cardoso Bueno Gomes.
Jéssica Honda da Silva, estado civil solteira, profissão auxiliar de escritório, nascida em Mairiporã, SP no dia trinta de setembro de mil novecentos e noventa e um (30/09/1991), residente e domiciliada em Mairiporã, filha de Vanderlei Fermino da Silva e de Patricia Yaeme Honda da Silva. (CONVERSÃO DE UNIÃO ESTAVEL)

Cristiano Nascimento Tavares, estado civil solteiro, profissão gráfico, nascido em São Paulo (Reg. Vila Mariana), SP no dia vinte de setembro de mil novecentos e setenta e sete (20/09/1977), residente e domiciliado em neste Subdistrito, Guarulhos, filho de Luiz Carlos Tavares e de Cleide Aparecida Nascimento.
Renata Lucia Ferreira, estado civil divorciada, profissão ajudante geral, nascida em São Paulo, SP no dia vinte e nove de dezembro de mil novecentos e setenta e nove (29/12/1979), residente e domiciliada em neste Subdistrito, Guarulhos, filha de Roberto Dionizio Ferreira e de Vera Lucia Ferreira.

Rodrigo Casseano da Silva, estado civil solteiro, profissão analista de sistemas, nascido em Guarulhos, SP no dia nove de julho de mil novecentos e oitenta e cinco (09/07/1985), residente e domiciliado em neste Subdistrito, Guarulhos, filho de Washington Nei Casseano da Silva e de Ana Zazula da Silva.
Ellen Teixeira Sumensari, estado civil solteira, profissão consultora pedagogica, nascida em Guarulhos, SP no dia vinte e oito de outubro de mil novecentos e noventa (28/10/1990), residente e domiciliada em neste Subdistrito, Guarulhos, filha de Edson Luiz Sumensari e de Ana Cristina Teixeira.

Tiago Ramos dos Santos, estado civil solteiro, profissão conferente, nascido em Condado, PE no dia treze de julho de mil novecentos e noventa e dois (13/07/1992), residente e domiciliado em neste Subdistrito, Guarulhos, filho de João Severino dos Santos e de Severina Ramos da Silva.
Giovanna Tamirys Fernandes dos Santos, estado civil solteira, profissão do lar, nascida em São Paulo (reg. Santo Amaro), SP no dia nove de dezembro de mil novecentos e noventa e seis (09/12/1996), residente e domiciliada em neste Subdistrito, Guarulhos, filha de Marcelo Dias dos Santos e de Eliana Cristina Fernandes.

Evandro Sousa da Luz Junior, estado civil solteiro, profissão aviador, nascido em Subdistrito Vila Mariana, São Paulo, SP no dia treze de abril de mil novecentos e noventa e dois (13/04/1992), residente e domiciliado em neste Subdistrito, Guarulhos, filho de Evandro Sousa da Luz e de Luciana Rosa Luz.
Débora de Oliveira, estado civil divorciada, profissão psicóloga, nascida em São Paulo (reg. Penha de França), SP no dia vinte e seis de outubro de mil novecentos e setenta e três (26/10/1973), residente e domiciliada em neste Subdistrito, Guarulhos, filha de Anisio de Oliveira e de Angelina Amancio de Oliveira.

Allan Kennedy Gonçalves de Souza, estado civil solteiro, profissão 1/2 oficial de eletricista, nascido em Bocaiúva, MG no dia dezessete de janeiro de mil novecentos e noventa e um (17/01/1991), residente e domiciliado em neste Subdistrito, Guarulhos, filho de Sinval Costa de Souza e de Eliana Maria Gonçalves de Souza.
Simara Danielli Marques, estado civil solteira, profissão professora de educação infantil, nascida em Subdistrito Tucuruvi, São Paulo, SP no dia onze de abril de mil novecentos e oitenta e sete (11/04/1987), residente e domiciliada em neste Subdistrito, Guarulhos, filha de Mario Marques Junior e de Sonia Magnolia Marques.

Ricardo Malaman, estado civil solteiro, profissão administrador, nascido em São Paulo (reg. Mooca), SP no dia dezenove de maio de mil novecentos e setenta e oito (19/05/1978), residente e domiciliado em neste Subdistrito, Guarulhos, filho de Adilson Malaman e de Aparecida de Lourdes Meneghetti Malaman.
Fabiane Almeida, estado civil solteira, profissão administradora, nascida em Subdistrito Indianópolis, São Paulo, SP no dia quatro de junho de mil novecentos e oitenta e três (04/06/1983), residente e domiciliada em neste Subdistrito, Guarulhos, filha de Rubens Almeida Junior e de Josefina Aparecida Flausino Almeida.

Rafael Tramontini, estado civil solteiro, profissão atendente de balcão, nascido em Realeza, PR no dia quatorze de agosto de mil novecentos e noventa e um (14/08/1991), residente e domiciliado em Curitiba, filho de José Ademir Tramontini e de Catia Tretin Tramontini.
Nayara de Aguiar, estado civil solteira, profissão técnica de enfermagem, nascida em Guarulhos, SP no dia vinte e nove de janeiro de mil novecentos e oitenta e sete (29/01/1987), residente e domiciliada em neste Subdistrito, Guarulhos, filha de Roseli Andreia de Aguiar.

Se alguém souber de algum impedimento, oponha-o na forma da lei.
Lavro o presente, que afixo no lugar de costume e publico na imprensa local.
Guarulhos, 27 de janeiro de 2015.

Guarulhense é campeão de meia maratona

RÔMULO MAGALHÃES - O atleta Edicarlos Rodrigues conquistou a primeira etapa da Copa Paulista de Montanha, realizada no último sábado, 24, em Santo André. Ele completou os 21 km em 1h29m, 13 minutos à frente do segundo colocado, Eliézer Felipe. A próxima etapa acontece no dia 22 de março, em Mairiporã.

O guarulhense treina forte para as competições de alto rendimento. De segunda a quinta-feira, corre em dois períodos, no Bosque Maia. De sexta a domingo, musculação. Ainda concilia os treinos com trabalho de motoboy. Por toda essa energia, ele disse que não sentiu dificuldades para vencer a meia maratona.

"Achei que seria mais pesada. É uma prova meio plana. Imprimi um ritmo forte no começo para distanciar [dos adversários], depois mantive o meu ritmo e consegui vencer com folga", afirmou o atleta.

As próximas corridas de Rodrigues são a etapa de Mairiporã e os 10 km da K21 Séries Brasil, no Pico do Urubu, em Mogi das Cruzes, no dia 28 de fevereiro. Essas duas provas servirão de preparação para a "Patagonia Run Mountain", corrida que será realizada em San Martin de Los Andes, no mês de abril, na Patagônia.

Para participação das provas, Rodrigues conta com apoio da loja de autopeças Zapo e do Empório Porto Bello.

VLADIMIR TOGUM

Preparação - Rodrigues treina forte para as próximas competições

Palmeiras terá R$ 31 milhões de patrocínio

ESTADÃO CONTEÚDO - Se em 2014, o presidente Paulo Nobre contava moedas para pagar as contas, esse ano a expectativa é a de que os números sejam muito melhores e isso fica claro quando se vê a valorização da camisa. Somando todos os patrocinadores no uniforme, o Palmeiras teve um aumento de 1450% em um ano, totalizando R$ 31 milhões.

Na temporada passada, o Palmeiras teve como patrocínio fixo na camisa apenas a Tim, que paga R$ 2 milhões por ano para exibir a marca dentro do número. O clube teve alguns patrocinadores esporádicos, mas nada relevante. Para 2015, o cenário é completamente diferente.

A diretoria anunciou ontem a parceria com a Prevent Senior, que estampará seu nome por um ano na omoplata da camisa (região dos ombros) pelo valor de R$ 6 milhões. Soma-se a isso, os R$ 2 milhões da Tim e mais os R$ 23 milhões da Crefisa, patrocinadora master. As cifras devem aumentar. A barra e a manga da camisa estão sendo negociadas e pode ser comercializado o shorts.

Outra importante fonte de renda, o Avanti, programa de sócio-torcedor vai bem e deve ter mudanças. O dirigente admitiu que vai aumentar o preço dos planos por causa da mudança de local onde o Palmeiras manda seus jogos. "O Avanti está adaptado ao Pacaembu e agora vai se moldar ao Allianz, onde tem mais benefícios e conforto", disse Nobre.

O time é reforçado com quatro garotos da Copinha

Exposição é inaugurada em Restaurante Popular

ALFREDO HENRIQUE - A Secretaria Municipal de Serviços Públicos inaugurou ontem no Restaurante Popular Josué de Castro (Região Taboão) a exposição "Caminho dos Resíduos em Nossa Cidade". A intervenção poderá ser prestigiada pelos frequentadores do espaço durante o horário de almoço, das 11h às 14h, na Rua Adolfo Noronha, 49.

A gerente de educação ambiental Lígia Gonçalves De Lócco disse que a exposição pretende "despertar os olhos" das pessoas para que elas saibam que o aparente hábito de consumo pode acarretar em problemas para a sociedade. "A exposição mostra de onde vem a matéria-prima das coisas que consumimos e lança a pergunta: Você consome porque precisa ou porque deseja?".

A gerente técnica de educação ambiental Claudia Regina de Castro acrescentou que a exposição também apresenta um projeto piloto que pretende transformar as sobras dos restaurantes populares em adubo, mediante processo de compostagem.

Ação mostra de onde vem e para onde vão resíduos

SILVIO CESAR

Reflexão - Proposta é chamar a atenção à necessidade de consumo

Fagundes traz Tribos ao Adamastor

RUANA BRITTO - Com quase 50 anos de carreira, Antônio Fagundes compõe a trupe de "Tribos", que estreia sábado, 31, às 21h30, no Teatro Adamastor, no Macedo (Região Centro).

O elenco tem ainda os atores Arieta Correa, Bruno Fagundes, Eliete Cigarini, Guilherme Magon e Maíra Dvorek, que são dirigidos por Ulysses Cruz.

A história reúne problemas familiares com a deficiência auditiva do protagonista Billy interpretado por Bruno Fagundes. Ele nasce surdo em meio a pais não convencionais que criam Billy em um casulo e não se conformam com a dependência dos outros dois filhos.

Os ingressos podem ser comprados pelo telefone, site e na bilheteria do teatro. O bilhete custa R$ 80 e estudantes pagam metade. A indicação é para maiores de 14 anos.

SERVIÇO

"Tribos"
31 janeiro (sábado) às 21h30 – R$ 80.
Local: Teatro Adamastor Centro.
Avenida Monteiro Lobato, 734- Centro
Bilheteria do Teatro: Todos os dias das 15h às 20h.
Telefone: 2093-3176 - segunda a sexta-feira, das 10h às 19h.
Internet: www.compreingressos.com

HORÓSCOPO

OMAR CARDOSO FILHO | www.omarcardoso.com.br

ÁRIES: Período positivo para o amor, para as artes, a criatividade e o trato com as crianças. (21 MAR. 20 ABR.)

TOURO: Impulso favorável para novos empreendimentos e para promoções no trabalho. O entusiasmo com que trabalhará será o fator básico para as melhorias. (21 ABR. 20 MAI.)

GÊMEOS: Se tiver alguma viagem de negócio programada para hoje faça o possível para iniciá-la na parte da manhã. (21 MAI. 20 JUN.)

CÂNCER: Dia excepcional. Benéfico para amizades e amor. Poderá, ainda, ser premiado através do esporte, jogos, sorteios e loterias. (21 JUN. 21 JUL.)

LEÃO: Dia propício para contato com conhecidos e vizinhos. Os assuntos de ordem espiritual, intelectual, científica e amorosa estão beneficiados. (22 JUL. 22 AGO.)

VIRGEM: Alguma coisa, por mais insignificante que possa parecer, não irá corresponder à sua expectativa. Mas, você corresponderá ao seu dever com naturalidade. (23 AGO. 22 SET.)

LIBRA: Você terá vantajosas e reais oportunidades, já que seu signo é pleno de chances neste sentido. Favorável para compra e vendas lucrativas. (23 SET. 22 OUT.)

ESCORPIÃO: Hoje você terá paz no setor amoroso. A ajuda dos amigos e parentes vai elevar seu estado de espírito. Dia bom para os negócios, os jogos, sorteios e loterias. (23 OUT. 21 NOV.)

SAGITÁRIO: Poderá conhecer alguém incomum, talvez uma pessoa ligada às atividades intelectuais e que muito despertará o seu interesse. (22 NOV. 21 DEZ.)

CAPRICÓRNIO: Sua promoção e elevação social poderão ser efetivadas hoje. Continue a realizar as suas atividades sem esperar reconhecimento. (22 DEZ. 20 JAN.)

AQUÁRIO: Você terá maior facilidade para eliminar certa situação que havia se tornado inadequada, abrindo caminho para uma renovação na sua vida. (21 JAN. 19 FEV.)

PEIXES: Evite desavenças, questões e desarmonias na vida doméstica. Por outro lado, terá sucesso nos negócios relacionados com minas, construção e com metais de um modo geral. (20 FEV. 20 MAR.)

PALAVRAS CRUZADAS DIRETAS

www.coquetel.com.br © REVISTAS COQUETEL 2014

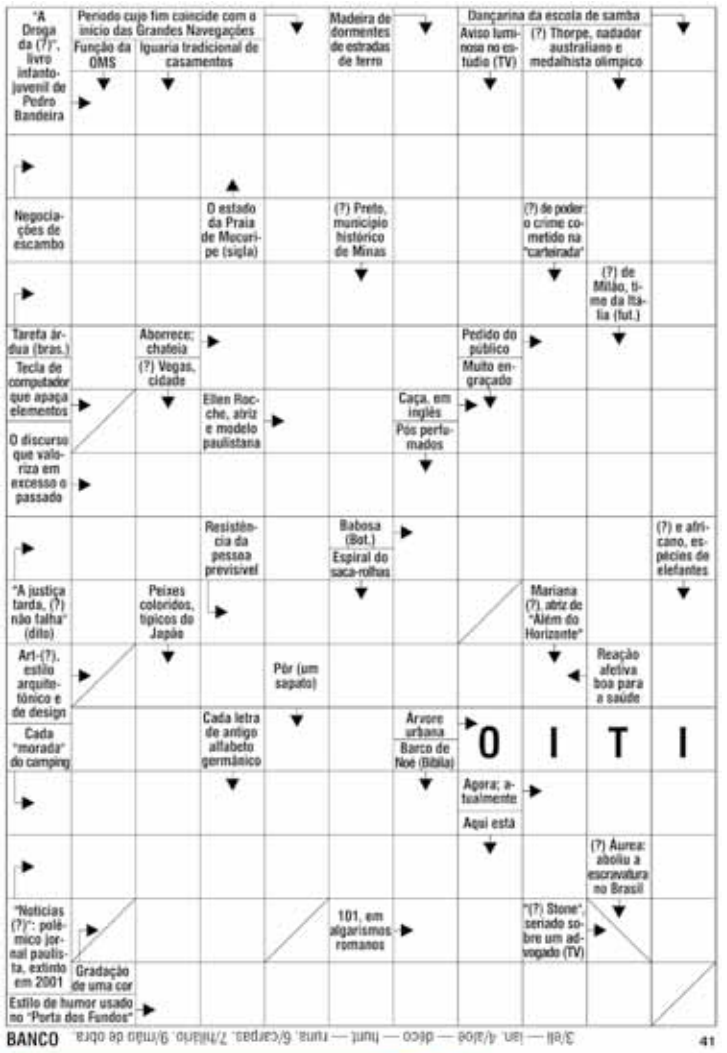

Solução

DÊEM UMA PASSADINHA NO BLOG

WWW.FARINHANACOZINHA.BLOGSPOT.COM

E ENCONTREM RECEITINHAS FÁCEIS,

PORÉM CHEIAS DE AROMA E SABOR.

EMPREGOS

Contrata

ADMITE INSTALADOR
De Som, Alarmes e Insufilm c/ exp. Ótimo salário. F: 4307-1333/ 4307-1334/ 97105-5190

ADMITE RAPAZES
S/ exp. segurança desarm. hosp./ shopping, várias reg. sál. até $ 1.400, + benef.2804-9159/2228-7555

AUMENTE SUA RENDA
Revenda semi jóia e bijuterias banhadas a ouro e prata.Comissão de 40% Premiação de cesta básica.Ligue 3459-3591

AUX. DE ENFERMAGEM
P/ casa de repouso,12x36. Cooperativa, para trabalhar no Tucuruvi Zona Norte. F: 2987-8688

AUX. DE LIMPEZA
P/ casa de repouso, 12x36. Cooperativa, p/ trab. Tucuruvi Z. Norte. 2987-8688

CABELEREIRO(A)
e Manicure. F: 3380-8733 / 98134-6787 t/94199-8557 v/ 97991-9051 oi/ 9 8935-6287 claro.

CABELEREIROS
E Manicure.P/ Vila Augusta. Telefone:. 2422-5595

CORRETOR (A)
C/ ou s/ exp. C/ carro. Damos aj. custo. F: 2229-8116/ 7871-1216

CORRETOR IMÓVEIS
Com ou sem experiência. F: 2382-7969

COZINHEIRA
P/ casa de repouso, c/ exp. compr.12x36. Cooperativa, p/ trab. Tucuruvi Z. Norte. 2987-8688

ELETRICISTA
De auto, aposentado, p/ Cocaia Guarulhos F: 2088-4627

EMP. DE MEDICINA
do Trabalho contrata: Aux. de enfermagem. F: 4964-1222 - CV p/ deltamed@deltamed.med.br

GRAFICA PRECISA
cortador. F: 2414- 0268/ou cv p/ cedrografica@terra.com.br

JOVENS/ CRIANÇAS
Bebês. Mesmo s/ exp. p/ figuração comerciais TV e catálogos. 2409-6279/ 2409-6806 agenciaSdemodelo.com.br

LAVA-RÁPIDO
Gerente. Moças e rapazes c/ exp. 2ª a sab.F: 2405-7461

MEC. REFRIGERAÇÃO/
½ Oficial. C/ exp., ter CNH, trabalhar em toda SP. F: (11) 2229-0916 CV p/ roseli@duar.com.br

MOTORISTA P/ GRS
Preferencia CNH A/D, entrega água mineral, sal. fixo 2087-0103

MARTUCCI NEGÓCIOS IMOBILIÁRIOS
Contratamos
Assistente Comercial
Noções de informática e atendimento ao cliente
AGENDAR ENTREVISTA
2440-8590

Studio VIVIANE RABELLO
Contrata:
Auxiliar de Cabeleireiro
Manicure c/ experiência
Dr. Angelo de Vita, 53 - Lj 9
Shopping Boulevard d'Vita
sv.rabello@bol.com.br
☎2408-6740

CONSULTOR DE VENDAS EXTERNAS
Para atuar com vendas externas de produtos NET em Guarulhos e Zona Norte de SP. De Seg. à Sab. Remuneração: Salário Fixo (CLT) + Comissão Variável+ Benefícios. Para início IMEDIATO!
INTERESSADOS COMPARECER à Av. Gen Ataliba Leonel, 3235 próx Mt Parada Inglesa) p/ entrevista segunda-feira 26/01 às 14h OU nos demais dias agendar entrevista pelo
☎3589-6674
CV's devem ser enviados para:
netservicos.pap@gmail.com

OP.TELEMARKETING
c/ exp.em filantropia e motoboy. F: 2087 1592

PIZZAIOLO
Folguista. Jd. Bom Clima. F: 2461-5026/ 9 5151- 0484

PRECISA-SE
De moças maiores, para clinica de massagem em Guarulhos, falar c/ Isabela, F: 2422-1986

RECEPCIONISTA
c/ exp. no ramo imobiliario. Enviar CV p/ alecio@atamacimobiliaria.com.br

TAPECEIRO
C/ pratica em reformas de Sofá. Tratar F: 2409-2839 c/ Eliane

TAPECEIRO P/ SOFÁS
residir próx. Penha, Serviço em consignação. F: 2839-5357

VAGA PNE
Aux. de Logística. O Grupo Rodovisa Transportes está c/ 01 vaga p/ PNE (Portador de Necessidades Especiais) p/ Guarulhos/SP CV e laudo medico p/ admgru@rodovisa.com.br

VAGAS URGENTE
Auxiliar de serviços gerais masculino p/ condominio,. F: 2451-7033/ 7833-8587

VEND. INTER.
Loja no Shopping, Infanto Juvenil c/s exp. 4967-9700 / 99760-8124 Tatiane

VENDEDOR EXTERNO
Fixo R$904,00 + VT+VR R$300,00, premiação F: 4969-6680 (ag. autorizado GVT)

VIDRACEIRO E AUX.
vidraçeiro, c/ conhecimento em vidro comum e temperado e Vendedor c/ exp. em conhecimento de Marketing CV p/ vmb.adm@uol.com.br F: 2458-0846

IMÓVEIS

Aluga-se

APTO GUARULHOS
Cecap, Cond. Sta Catarina, 2 dorm., Mobiliado 3315-9711 / 98544-1832tim

APTO. CECAP
3 dorms, sl, coz, wc, vg. R$ 1.150, Cond. SP. 2475-1349

CASA JD ACACIO
3 Comodos, independente R$ 600,00. F: 2402-1970

CASA PQ.CONTI 1
2 com., dep.calção,agua/luz indep. R$ 530,00 . F:9 7294 9098

CASA VI.MOREIRA
coz,wc,lavanderia. R$ 500,00 .F 2414 0001- ref 82.006

GALPÃO
A.C 1.300 m² Próximo ao Shopping Internacional e ao Centro de Guarulhos.R$ 20.000,00 .Tratar: 2447-0955 Creci: 18.370

KITNET REFORMADA
R$400, 1e2 cômo. próx Shop V. Rio. F: 4215-5405/ 2812-9781

QUARTO MOBILIADO
Para rapazes, em Gopoúva. F: 2441-0006

SALÃO COMERCIAL
Gopoúva,70m², 1wc todo reformado.Otima localização.R$ 800,00 - Ref.195.008- F: 2414 0001

SALAS COMERCIAIS
a partir de R$ 500,00 prox. centro guarulhos, fone2808-96902829-3832

SITIO P/
Carnaval, c/ acomodação, pisc, c/ cachoeira. F: 2402-1970

SOB. COMERCIAL
VL. Galvão, 2 dorms., 2wcs., 2vgs., $550 mil, Ac. Apto 2 dorms F3843-2745

SOBRADO COMERCIAL
TRANQUILIDADE - Otimo p/ clinica. R$ 4.000,00. F:2414 0011

TERRENO 5X23
no Pq. Flamengo! $ 165 mil F 3843-2745

VL.AUGUSTA
2 dorms., 3 opcional, V. Augusta, Suíte, sl c/ varanda gourmet, escritório, $100 mil+ saldo finan. F 3843-2745

Sitios & Chácaras

CHÁCARA 3000M²
30X100, Nazaré Pta- Cuiabá, próx. Centro. Entr. $ 25 mil + 20x R$ 1.000,00 só terra F: 99890-1162

TAPERA GRANDE
6.500m², ótimo local. R$ 55 mil. F: 96314- 2035

Temporada

CHÁC. MAIRIPORÃ
www.chacaradoscaruso.com.br Acom. 15 pessoas, churrasq., piscina. F: 99468-1575 c/ Luiz

SANTA ISABEL
Sítio/ Chalés, piscina. 4656-2123 www.sitioveraovivo.com.br

Vende-se

Ibarbosa Imóveis
APARTAMENTOS E CASAS NOVAS
Pq. Alvorada, Jardim Angélica Jd. Cumbica, Carmela, Bonsucesso e Pq Jurema.

Venha conhecer e faça uma simulação.
2431-8628
98475-1626 TIM
96237-0444 oi
94222-5771 vivo
www.ibarbosa.com.br

3 CASAS
no mesmo quintal! $ 165 mil F 3843-2745

APTO (URGENTE)
Próx. Paraventi 2 dorms Lindo! Elevador, Lazer c/ Quadra, garagem.Só R$ 119.500. Quitado (doc.ok) ac. carro.F: 2814-9601/ 96869-3850- oi Whatsapp

APTO 2 DORMS
No Centro c/ moveis embutidos, área útil de 56,5m², 1 vaga gar, c/ playground R$ 285 mil, doc. ok. F: 2442-9972/ 98133-4154

APTO KIT NET
Centro de Grs, 30m², R$ 119 mil, s/ gar. doc ok.,chave na mão F: 2382-8300/ 97704-2428

APTO P. GRANDE
Canto do Forte, 72m² util, elev., 2 dorms, c/ ar condic., sdo 1 suite, sala p/ 2 amb., coz, terraço c/churrasq., 1 vg, lindo, semi novo, c/ escrit. regist. R$ 320 mil, IPTU 2015 pago, c/ propriet. F: 7718-4331// 2459-1578

APTO VILA RIO
2 dorms, sl, coz, 1 vg., R$150 mil, F 2440-0065/ 99694-4086

APTO VL. FÁTIMA
Vago, 2 dorms + dep. + vaga. R$ 210 mil, ac. financ. F: 94121-2409 Paulo

APTO. ARAUCÁRIAS
2 dorms., 50m², R$ 250 mil, dir. prop.3437-1612/ 96263-4958

APTOS NOVOS
2 dorms (1 suíte), excelente local, a partir R$ 270 mil. F: 94724-2366

CASA JD PRES. DUTRA
vendo urgente 2 casas, c/ 250mts cada,c/ escritura, F: 2088-6124

COND. FECHADO
Casa no Lavras, 2 dorms + dep. R$ 150 mil, ac. financ. F: 94121-2409 Paulo

OPORTUNIDADE!!
Casa Vila Milton, Urgentíssimo!!, R$ 440 mil. Fone: 9 4749-4247

PREDIO COMERC.
Praça 8, 280m², doc. ok., exc. local, R$ 1.250.000, F: 2382-8300/ 97704-2428

ROD. D.PEDRO
Div. Jacareí c/ Iguaratá 76²mil m², R$15,00/m². F 7003-5163 id 112*55089

SAIA DO ALUGUEL
Parc. a partir R$ 368, podendo utilizar FGTS. 3462-2999

SÃO JOÃO CENTRO
Casa, 2 dorms,3 wc, R$ 290 mil. Finac. Pela Caixa. 2 Estradas,96, trav. da Rua da Feira de 5ª em frente Ginasio Sandy Miaky. F: 96026-6740

SOBR.BOM CLIMA
3 dorms, sl, coz, 2 Gar.., R$ 350mil, F 2440-0065/ 99694-4086

T 2000 M² R$ 300 MIL
Quitado, Jd. Aracília. F: 98168-7565

T. 200 M² R$ 59 MIL
Bonsucesso, quitado, água, luz, asfalto. F: 98168-7565

TERR. COND. FECHADO
Em Mairiporã, alto padrão, 600m², plano, condom. em formaç., c/ clube, portaria, pronto p/ construir. Aceito troca por apto. até R$ 220 mil, carro em bom estado. F: 99606-3588 (Vivo)/ 2358-3596

TERR. CUMBICA
350²mts, prox. Base Aeréa R$280 mil. F2412-5333

TERRENO 10X25
Pto Final Jd. São Paulo.$250mil F: 2443-0383/ 96809-2411

TROCO SOBRADO
Lindo!!! 5x30, c/ 3 dorms, suite, sac.., + Deps., amplo quintal + lazer, c/ fino acabto R$ 400 mil, ac. apto, de 3 dorms (-) valor. F: 2382-8300/ 97704-2428

NEGÓCIOS

Esoterísmo

AMARRE SEU AMOR
Por tel. R$100, result. 24h, F: 4272-0570 Pague após result.

Tudo aqui
LIGUE E ANUNCIE
2475.7810

MÃE DE SANTO
Conhecida na TV e no Rádio, faz todos os tipos de trab., p/ amor, comércio, vícios, impotência sexual, trab. Africanos e Baianos. Trago seu amor em 12h. F: 2229-1043/ 95793-8836 t

Tudo aqui
LIGUE E ANUNCIE
2475.7810
FOLHA METROPOLITANA

Oportunidades

REVISÃO FGTS GRÁTIS
LIBERAÇÃO EM 5 DIAS
SE VOCE TRABALHOU REGISTRADO ENTRE 1986 A 1992 TEM DIREITO. ESTAMOS LIBERANDO VALORES RETIDO DOS PLANOS COLLOR / VERÃO/ BRESSER
SÓ PAGUE QUANDO RECEBER
(011) 3112-2370 / 98481-2811 (tim) 96960-4907 (oi)
ATENDIMENTO 10:00 AS 16:00 HRS
COMPARECER COM CARTEIRA PROFISSIONAL
RUA JOSÉ BONIFÁCIO, 209 CONJ. 1104
METRO SÉ - SÃO PAULO -SP

ALUGO MÁQUINAS
Retroescavadeira e caminhão. Retirada de entulho c/ caçamba estacionária. 2486 - 8586/ 97138 - 8449/ 7829 - 6014/ 96709 - 5302

PASSO PONTO
Salão de cabeleireiro, completo c/ sala de depilação. F 99339-7822/ 2382-9430 Marcia

PASSO PONTO
Casa do Norte do Betinho - Jardim Adriana. F: 2456-2895

REST. ORIENTAL
C/ inst. R$ 45 mil á vista ac. autos. F.: 94741-3905

VDO OU PASSO PONTO
Casa de óleo, montada e completa. Jd. Munhoz. F: 98539-3481

VDO PIZZARIA
Porta fechada, ót. localiz. F.: 97649-0073 Rosa

VDO. PADARIA
Jd. Paraiso, ótima localização, tratar c/ sr. José. F: 3433-9084

VENDE-SE
Geladeira p/ carnes, cap. 600kg, cortador de frios Filizola. F: 2408-5139

VENDE-SE LOJA
De Presente, Papelaria e Vestuários. 20 anos no local, bom faturamento. Jd Munhoz. F: 2422-8011

VENDE-SE PAPELARIA
no Bom Clima F: 97332-5977/ 97441-8329/ 2382-0314

VENDO DESENGROSSO
Portátil. Dewalt 733. R$ 2.400,00. F: 98119-8150

VENDO FORMAS
P/ produzir peças decorativas em resina. Ganhe dinheiro fabricando esotéricos . Ótimo preço. Ligue e confira. F: 3673-3880/ 98871-4846

SERVIÇOS

Cursos

FAÇA TEATRO
PROMOÇÃO de R$ 100,00 por R$ 79,90
Turmas de Adultos e de Crianças Em Janeiro, Curso de Ferias Grátis
2358-6704
☎ 7883-0156 nextel
98010-5030 (Tim)
99848-5520 (Vivo)

Festas

REVOLUÇÃO FESTA
c. elást., p. bolinha, p. pula, barraq., tombo legal, 3435-3726

Massagem

LUDMILA MASSAGEM
Com finalização, Loira sensual. Telefone: 99139-2199

RELAXANTE
2854-6263/ 95332-5940 Tim. Fotos: meumomentozen.com

Recados

LOUCURA DE AMOR
Apartir de R$199,00, telemens, flores, cestas. F: 2453-4438

Relax

Bella's Bar
As vinte + Gostosas, sensuais e Belas da região. Das 10h às 4h da manhã. Local aconchecante e com Ar Condicionado
F: 2484-4091

ALÔ DELICIA
Bate Papo erótico, c/ lindas gatas. F: 091 17 7878-2480

ANA GABRIELA
Discreta, 22 a, atendo H/M c/ hora marcada. F: 94665-9447

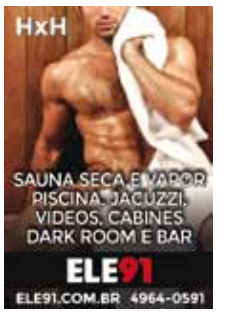

JULIA 22 ANOS
e Amigas. Rua Cuevas, 18 - Centro - GRS. F: 2087-2091

KAKAU MASSAGEM
C/ finalização. Morena fogosa!! F: 96414-1996

LINDAS GAROTAS
Gabi mulata, corpo escultural completa e liberal. F: 2441-2980

LOVES DRINKS
Sua parada obrigatória. Promoção de dom. a 5ª f. das 10h as 20h00, tx R$ 20,00 Av, Monteiro Lobato 5656 F: 2303-1126

MASSAGEM
C/ espuma totalmente relaxante e completa. F: 97392-6238

MIEKO JAPONESA
25 anos, dupla penetração, R$1800 e linda.F 97041-1793

Serviços

CRMC Avaliações
Projetos Técnicos
Regularização de Construção Lei de Anistia 7363/14. Carlos Roberto Martins da Cunha Engenheiro Civil
Tels. (11) 2451 0010 / ID 114* 78022
Cel. 9 9674 2643 7810 - 0167

Telemensagens

TELEMENSAGENS
Para todas as ocasiões. Fone: 2451-8389

VEÍCULOS

Carros

PRISMA 2009
Vende ou troca por (-) valor. R$ 15 mil 2405-0688/ 96111-1298

DUSTER DYNAMIQUE
2013. Preta, 1.6, completa. Km 37.000. Impecável. F: 95827-1303

Tudo aqui
LIGUE E ANUNCIE
2475.7810

PNEUS MEIA VIDA
Nacionais, Pirelli, Firestone, Goodyear, carros, Pick ups e utilitários aro 13 ao 17. Todas medidas. Bom preço. 7724-1871/ 7724-5681 www.pescapneus.com.br

VOLVO FH 440 2012
Transf. div. Entr. R$ 26.500,00. Parc. R$ 2.615,00. F: 2016-8702/ (12) 99632-3919 c/ Jairo

EMPREGO

COMUNICADO

LABORATÓRIOS PFIZER LTDA, torna público que recebeu da CETESB a Licença de Operação N° 15007413 , válida até 08/01/2017, para Preparações Farmacêuticas Alopáticas para uso humano; fabricação de à AVENIDA PRESIDENTE TANCREDO DE ALMEIDA NEVES, 1.555, VILA SANT'ANNA, GUARULHOS-SP.

CURSOS

PUBLICIDADE LEGAL

COMUNICADO

LABORATÓRIOS PFIZER LTDA. torna público que recebeu da CETESB a Licença de Instalação N° 15003199 e requereu a Licença de Operação para Preparações Farmacêuticas Alopáticas para uso humano; fabricação de à AVENIDA PRESIDENTE TANCREDO DE ALMEIDA NEVES, 1.555, VILA SANT'ANNA, GUARULHOS-SP.

PROCLAMAS

SIDNEY PELLICCI MONTEIRO, Oficial do Registro Civil das Pessoas Naturais e de Interdições e Tutelas do 1º Subdistrito da Comarca de Guarulhos, Estado de São Paulo;

Faço saber que os seguintes pretendentes apresentaram os documentos exigidos pelo artigo 1525, números I, III e IV do Código Civil Brasileiro e desejam se casar;

Bruno de Oliveira Campos da Silva, profissão alinhador técnico, estado civil solteiro, nascido em Guarulhos, Estado de São Paulo, no dia vinte e oito de março de mil novecentos e oitenta e oito (28/03/1988), residente e domiciliado neste Subdistrito, filho de **Vicente de Campos da Silva** e de **Zuleica Aparecida de Oliveira Silva**.

Miriã Marques, profissão cabeleireira, estado civil solteira, nascida em Guarulhos, Estado de São Paulo, no dia vinte e oito de janeiro de mil novecentos e oitenta e nove (28/01/1989), residente e domiciliada neste Subdistrito, filha de **Aguinaldo José Marques** e de **Eloilda Palhares Marques**.

Se alguém souber de algum impedimento, oponha-se na forma da lei. Lavro o presente para ser afixado neste Serviço Registral e publicado na Imprensa local.

Guarulhos, 21 de janeiro de 2015.

AUTOS

EMPREGO

FOLHA METROPOLITANA — Estamos selecionando: METRÔ NEWS

OPERADOR (A) TELEMARKETING

Com experiência, usuário de informática.

Enviar CV. para o e-mail:

solange.rh@folhametro.com.br

PRIN TEC SERVIÇOS INDUSTRIAIS LTDA-ME torna público que recebeu da CETESB a Licença Prévia e de Instalação n° 15001092 e requereu a Licença de Operação para Serviço de Pintura Industrial à RUA SATELITE, 94, CUMBICA, GUARULHOS.

IMÓVEIS

Uma instituição Cruzeiro do Sul Educacional

A EXCELÊNCIA NA ÁREA DA SAÚDE VOCÊ JÁ CONHECE, VENHA CONHECER OS OUTROS CURSOS DA UNICID.

TRANSFIRA-SE PARA A UNICID

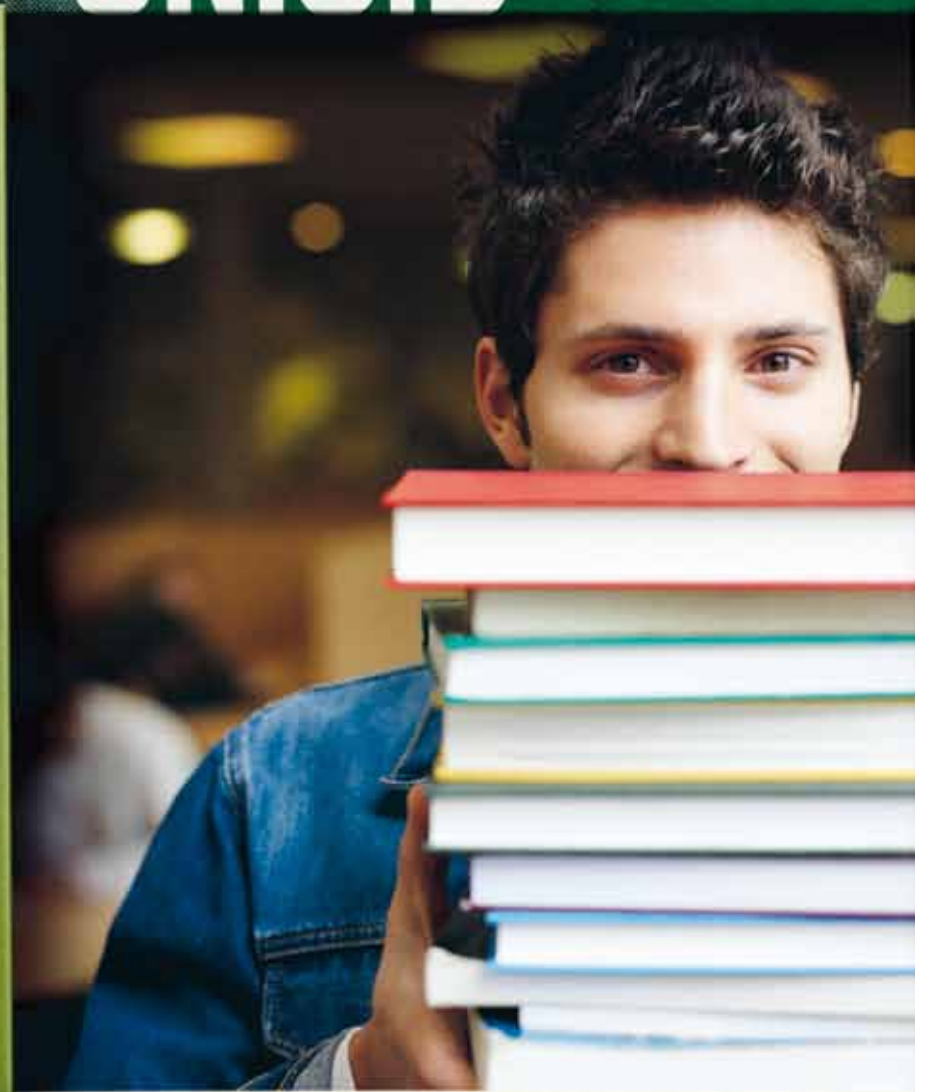

PEÇA SUA TRANSFERÊNCIA E OBTENHA VANTAGENS EXCLUSIVAS.

- 30% DE DESCONTO NA MATRÍCULA E NA MENSALIDADE.
- ISENÇÃO DA TAXA DE MATRÍCULA PARA ALUNOS QUE JÁ SE MATRICULARAM EM OUTRA INSTITUIÇÃO DE ENSINO.
- ELIMINE DISCIPLINAS EQUIVALENTES E FORME-SE EM MENOS TEMPO.

Atenção: a confirmação da matrícula está condicionada à disponibilidade de vagas para o curso/semestre de ingresso do interessado. Estas condições não se aplicam a transferências entre as Instituições da Cruzeiro do Sul Educacional.

FIES

Você estuda agora e só paga depois de formado. Acesse unicid.edu.br/fies

A 100 metros do metrô Carrão

UNICID Universidade Cidade de S. Paulo

Referência na saúde. Formação para a vida.

3003-1189 • unicid.edu.br