FOLHA METROPOLITANA

o jornal de Guarulhos

43 anos

Quinta-feira, 19 de Fevereiro de 2015 | Ano 42 Nº 13064

www.facebook.com/jornalfolhametro | www.folhametro.com.br | Distribuição Gratuita

DANIEL TEIXEIRA / AE

Timão marca 2 a 0 no Tricolor

Esportes *Pág. 9*

BAIXE O APP DO JORNAL FOLHA METROPOLITANA COM APENAS 1 CLIQUE E TENHA AS EDIÇÕES NO SEU BOLSO.

BAIXE AGORA MESMO!

NAS VERSÕES ANDROID E IOS.

WWW.FOLHAMETRO.COM.BR

Thomeozão sem alvará adia apuração do Carnaval

Guarulhos ainda não conhece a escola de samba campeã do Carnaval 2015. Marcada para ocorrer ontem, a apuração foi adiada (ainda sem local definido). Segundo a Liga das Escolas e Blocos de Guarulhos (Liesg), o motivo foi a falta de alvará de funcionamento do Ginásio Paschoal Thomeo. *Pág. 3*

Queda de muro condena 3 casas no Santa Emília *Pág. 4*

LUCAS DANTAS

Susto - Muro de arrimo caiu sobre as casas, mas ninguém ficou ferido

LUCAS DANTAS

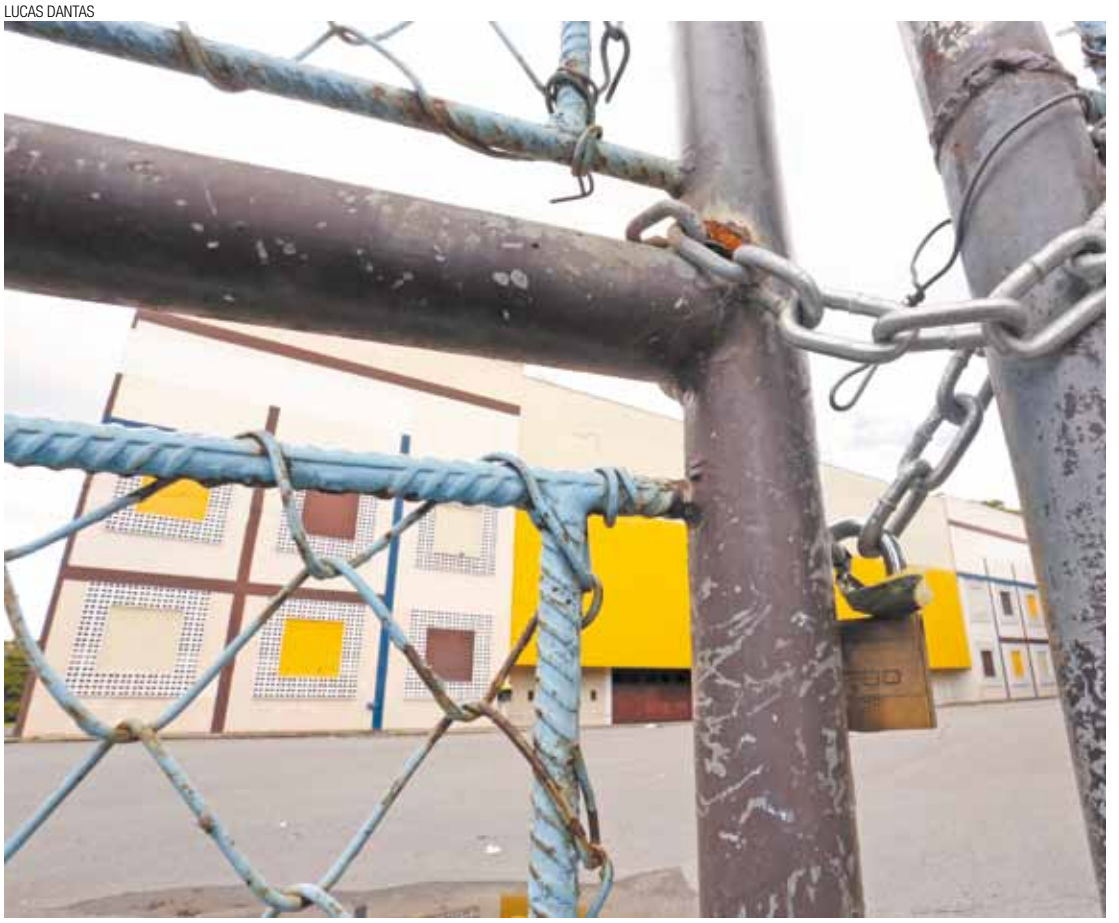

Trancado - Tradicional palco das apurações das notas dos desfiles, Thomeozão estaria impedido, segundo a Liesg

GCM apreende 51 aves na região do Taboão *Pág. 6*

Cotações

+1,27%	+0,32%	-0,12%
51.280	2.84	3.22
Bovespa	Dólar	Euro

12,25% Selic (ano)

R$ 788 Salário Mínimo

Disque-Denúncia 181

"O bom será mantido e ampliado"
Lameh Smeili, que assume a Secretaria Municipal do Trabalho no próximo dia 25

EDITORIAL

Para evitar isolamento e aprovar medidas, Dilma terá que ceder

Dilma foi eleita presidente, em 2010, com a fama de ser a 'gerentona' de Lula. Era quem mantinha a mão forte do então presidente bom de papo e dono de jogo de cintura capaz de enfrentar as mais fortes resistências. Mal comparando, Lula era o chefe bonzinho e Dilma a chefa nervosinha.

Tanto que muita oposição ao seu nome na campanha da reeleição vinha do próprio PT ou da base aliada do governo. A voz corrente tanto entre sindicalistas (sempre tão próximos do partido do governo) quanto entre banqueiros (para dar apenas dois exemplos de setores que se acostumaram a se dar bem com Lula no Planalto) era de que com Dilma não tinha papo: ou é preto ou é branco; cinza nunca.

Para evitar dias ainda mais difíceis, a fama de 'gerentona' vai precisar dar lugar ao estilo 'bom de papo' do antecessor

A fama de durona da presidente reeleita vai precisar cair agora. Por pura necessidade. Ao assumir seu segundo mandato, ela manteve o braço firme e colocou para escanteio boa parte dos lulistas que ainda faziam parte de sua equipe. Na sequência, sofreu uma sonora derrota na eleição para a mesa diretora da Câmara dos Deputados.

Tudo isso com um pano de fundo nada animador: economia em crise e escândalos na Petrobrás sempre ameaçando atingi-la, com CPI batendo à porta.

Fiel ao seu estilo conciliador, Lula mostrou que mais importante, agora, é afastar os perigos que ameaçam o PT e engavetar as diferenças com a presidente. Antes do Carnaval ele se reuniu com Dilma e aconselhou um acordo 'pra valer' com o novo presidente da Câmara, o rebelde Eduardo Cunha (PMDB-RJ).

Não apenas uma foto protocolar. Para recuperar o controle do Congresso, Dilma vai precisar de um acordo de verdade. Como aquele que Lula se submeteu em 2005, quando Severino Cavalcanti (PP-PE) se elegeu presidente da Câmara e o caso mensalão estava no auge das denúncias.

O recuo no estilo faz-se necessário, inclusive, para que Dilma consiga aprovar as medidas 'impopulares' para salvar o que realmente importa e pode dar sossego: a melhora da economia.

FOLHA METROPOLITANA
CNPJ: 44.193.423/0001-40
Sede, Redação e Publicidade: Rua Ipê, 144 - Jardim Guarulhos - Guarulhos - SP
CEP: 07090-130 - Fone: (11) 2475-7800

Presidente: Paschoal Thomeu (in memoriam)
Diretora-Presidente: Andréa Santos Thomeu - **Diretor-Geral:** Orlando Reinas Jr.
Gerente de Marketing: Alberto Frazão Junior - junior.mkt@metronews.com.br

Editor e Jornalista Responsável: Paulo Manso - paulo.red@folhametro.com.br
Editores: Alexandre de Paulo - alexandre.red@metronews.com.br e Vicente de Aquino - vicente.red@metronews.com.br
Chefe de Reportagem: Chico Junior - chico.junior@folhametro.com.br - **Editor de Arte:** Sidney João de Oliveira - sidney@metronews.com.br - **Subeditor de Arte:** Ricardo Leocadio - ricardoleocadio@metronews.com.br -
Diagramação: Mauro Dias dos Santos.
Fotos: Silvio Cesar e Lucas Dantas - **Redação:** editoria.geral@folhametro.com.br

Gerente Comercial: Alceu dos Santos - alceu@folhametro.com.br
Agências: Ramon Martins - ramon@metronews.com.br
Redação: redacao@folhametro.com.br. **Comercial:** comercial@folhametro.com.br
Distribuição: circulacao@folhametro.com.br. **Recursos Humanos:** nadir.matos@folhametro.com.br

Noticiário: Reportagem local e Agência Estado. **Filiado a:** APJ - Associação Paulista de Jornais
Representantes Comerciais em Brasília e Rio de Janeiro: Pereira de Souza & Cia. Ltda.
Fones: (61) 3226-6601 / (21) 2544-3070
Impressão: FolhaGráfica

Os artigos e colunas assinados são de responsabilidade de seus autores.

www.folhametro.com.br

RETRATO

SILVIO CESAR

Ressabiado - Em tempos de crise econômica e recessão até frango tem buscado trincheira nessa guerra

PONTO DE VISTA

GENILDA BERNARDES
Secretária de Desenvolvimento e Assistência Social de Guarulhos

Imigrante ilegal: ou vai, ou fica

Há muito tempo o Brasil necessitava de medidas de proteção mais efetivas para atendimento aos estrangeiros inadmitidos nos aeroportos por causa de problemas com documentação. São casos de imigrantes que não conseguem prosseguir viagem, permanecer no Brasil, ou retornar ao país de origem.

Não dá para permanecer meses dentro de uma sala de espera, sem saber direito o destino

A espera pode demorar até cinco meses dentro do chamado conector – uma sala improvisada do aeroporto onde ficam os estrangeiros inadmitidos no país.

Além da barreira de comunicação enfrentada pelas diferenças culturais e principalmente de idioma, essas pessoas ficam isoladas, sem acesso a condições mínimas de higiene, sem banho quente, sem direito a troca de roupa e sem alimentação adequada, pois dependem de doações das companhias aéreas.

As falhas de comunicação impedem a agilidade dos encaminhamentos, inclusive, em casos de pessoas procedentes de países em guerra, os quais precisam solicitar refúgio no Brasil.

Para amenizar esse problema, a Prefeitura de Guarulhos entrou na luta pela garantia dos direitos fundamentais dos imigrantes, graças a um convênio firmado no último dia 10 de fevereiro com a Procuradoria da República no município, Departamento de Polícia Federal, Procuradoria Federal dos Direitos do Cidadão, Comitê Nacional para Refugiados (Conare), Defensoria Pública da União e Alto Comissariado das Nações Unidas para Refugiados (Acnur).

Os responsáveis por essa missão serão os profissionais do Posto Avançado de Atendimento Humanizado ao Migrante, sob supervisão da Secretaria de Desenvolvimento e Assistência Social de Guarulhos.

Não dá para permanecer meses dentro de uma sala de espera, sem saber direito qual será o destino. Isso é violação dos direitos humanos. Agora, nossa meta é reduzir o tempo de permanência no conector do Aeroporto Internacional de São Paulo/Guarulhos.

Aqui em Guarulhos, imigrante ilegal ou vai, ou fica.

ANOTE

A Secretaria de Educação de Guarulhos está com inscrições abertas para cursos de qualificação profissional para alunos da Rede Municipal matriculados na Educação de Jovens e Adultos. Os cursos, realizados em parceria com o Senac, acontecem aos sábados, em sete escolas-polo. As EPGs Carlos Drummond de Andrade, na Cidade Seródio, e Dorival Caymmi, no Jardim Guaracy, oferecem o curso Noções Básicas de Computação: Libre Office 4.3. Como falar em público, Operações Logísticas e Técnicas para Manicure e Pedicure serão oferecidos nas EPGs Manoel Bonfim (Jardim Santo Expedito) e Glorinha Pimentel (Jardim Castanho). Para os interessados em aprofundar seus conhecimentos gramaticais, a EPG Jeanete Beauchamp oferece o curso Comunicação Escrita e Revisão. Bastante procurado, o curso de Design de Sobrancelhas é oferecido na EPG Capitão Gabriel José Antônio, no Jardim Flor da Montanha. Já o de Cuidados com Idoso é oferecido no Jardim dos Afonsos, na EPG Dr. José Maurício de Oliveira. Mais informações: 2475-7370.

Almeida manda quatro projetos para a Câmara

WELLINGTON ALVES - O prefeito Sebastião Almeida (PT) enviou na sexta-feira, 13, os primeiros quatro projetos de lei deste ano para a Câmara Municipal. Todos foram encaminhados em regime de urgência e devem ser deliberados às comissões técnicas na sessão de hoje.

O principal projeto é o que desafeta parte da Praça X, no Presidente Dutra (Região Cumbica), para implantação do poço artesiano Itaparantim pelo Serviço Autônomo de Água e Esgoto (Saae), com isenção de impostos.

As outras três propostas tratam da alienação de área na Avenida Paulo Faccini, na Região Centro, concessão de novas atribuições à Coordenadoria de Políticas para Pessoas com Deficiência e regularização fundiária de residências no Parque Uirapuru (Região Pimentas).

Falta de alvará no Thomeozão impede apuração

RÔMULO MAGALHÃES - Marcada para acontecer na manhã de ontem, a apuração do Carnaval de Guarulhos não foi realizado porque o Ginásio Paschoal Thomeo (Thomeozão), no Bom Clima, está sem alvará de funcionamento. A informação é da Liga Independente das Escolas de Samba e Blocos Carnavalescos de Guarulhos (Liesg).

Procurada, a Prefeitura disse que a reportagem teria que "entrar em contato com a Liesg" para saber o motivo do adiamento da apuração.

A **Folha Metropolitana** também entrou em contato com o Corpo de Bombeiros, mas não obteve resposta até as 18h de ontem. Segundo a Liesg, a apuração acontecerá hoje, à tarde. Porém, até as 17h30 de ontem o horário e o local ainda não haviam sido divulgados.

Neste ano, 16 agremiações desfilaram. Na primeira noite, sábado, 14, entraram na avenida Joaquina de Jesus, no Taboão, os blocos carnavalescos. O domingo, 15, foi reservado para o Grupo de Acesso. Na segunda-feira, 16, desfilaram as escolas do Grupo Especial, Renascer de São Domingos, Parque Cecap, Tok Final, Império do Samba do Cocaia e Vai quem Fica. Sem verba, a Imperatriz do Morro e Imperial não desfilaram este ano.

Sem local, apuração não foi realizada na quarta de cinzas

LUCAS DANTAS

Trancado - Ginásio do Bom Clima estava com os portões fechados ontem

Lameh e Soltur assumem secretarias no dia 25

WELLINGTON ALVES - Os vereadores Lameh Smeili (PT do B) e Eduardo Soltur (PSD) assumem, respectivamente, as secretarias municipais do Trabalho e de Serviços Públicos no dia 25 de fevereiro, às 10h, em cerimônia no Paço Municipal, no Bom Clima (Região Centro). Eles integram a primeira mudança no secretariado do prefeito de Guarulhos, Sebastião Almeida (PT), neste ano.

"Temos que trabalhar pelos mais pobres e desempregados"
LAMEH SMEILI
Vereador

Smeili substitui o ex-aliado Rabih Khalil, que saiu do PT do B e assumiu a presidência do PMDB na semana passada. Já Soltur fica no lugar de Creusa Salete, que voltará a ser diretora na mesma secretaria. Outras mudanças no primeiro escalão do governo são esperadas nas próximas semanas. A ex-deputada federal Janete Pietá (PT) é cotada para ir para a Coordenadoria de Igualdade Racial.

As mudanças foram publicadas no Diário Oficial do município de sexta-feira. 13. Smeili disse que ficou surpreso com o convite de Almeida e garantiu que irá manter os projetos já desenvolvidos pelo antecessor. "O bom será mantido e ampliado. Haverá mudança se houver algo em desacordo com a realidade", disse.

Soltur deixou a presidência da Câmara em dezembro e a nomeação dele é tida por petistas como um agradecimento pela boa relação que teve com Almeida nos últimos quatro anos.

Na Câmara, assumem os mandatos os suplentes Rogério Santos (PSD) e Tico Émerson (PT do B). Khalil, que fica no governo até a próxima semana, disse que focará a atuação no fortalecimento do PMDB.

Novos secretários devem voltar à Câmara em 2016

LUCAS DANTAS / ARQUIVO FM

Bonificação - Soltur discutia nomeação desde dezembro

SILVIO CESAR / ARQUIVO FM

Novidade - Com o PT do B, Smeili venceu disputa de bastidores

Muro cai no Santa Emília e interdita três casas

RÔMULO MAGALHÃES - Um muro de arrimo de aproximadamente oito metros desabou na Rua Nuporanga, no Santa Emília (Região Taboão) por volta das 22h30 de terça-feira, 17. A parede cedeu e caiu por cima de três casas que foram interditadas pela Defesa Civil. Ninguém ficou ferido.

As famílias que ficaram desabrigadas passaram a noite na casa de parentes e receberam cestas básicas e colchões da Prefeitura.

Uma das vítimas, a auxiliar de cozinha Izaura Ribeiro, afirmou que desde 2003 este muro estava condenado por engenheiros. "Todo mundo já sabia que um dia ia desabar e a Prefeitura não deu a mínima. Não foi surpresa pra ninguém", disse. O governo municipal não se manifestou sobre o caso.

Izaura teve parte da sua casa destruída e perdeu alguns móveis. "Quando escutei o barulho, tentei fugir, mas não consegui, porque as pedras ficaram na minha porta. Tive que pular a janela para sair de casa", disse. Ela mora no local com o filho e o neto. "Vou à Secretaria de Habitação atrás dos meus direitos. Não posso ficar sem abrigo", reclamou.

Na casa do armador de ferragem Le Lopes Marçal, na qual moram oito pessoas (dois adultos e seis crianças), o muro atingiu a residência, mas não precisou ser interditada. "Achei que ia desabar tudo. Me assustei quando abri a porta e vi os pedregulhos".

Segundo moradores, muro estava condenado há 12 anos

LUCAS DANTAS

Desabamento - Moradores da Rua Nuporanga ficaram assustados com a queda do muro que atingiu as casas

Chuva derruba árvore e bloqueia rua do Centro

RÔMULO MAGALHÃES - A forte chuva que assolou Guarulhos na madrugada de ontem derrubou uma árvore na Rua Assis Chateaubriand, Jardim Zaira (Região Centro). O galho, de aproximadamente 10 metros, interditou a via, mas não causou congestionamento, por se tratar de uma rua pouco movimentada. Por volta das 10h, a árvore já havia sido retirada do meio da rua.

Na Vila Operária (Região Vila Galvão), uma árvore de grande porte estava prestes a cair, na Rua Vicente de Paula Pinto. Por volta das 10h30, bombeiros e Defesa Civil estavam no local para prevenir a queda. Com uma corda, agentes amarraram o tronco.

Moradores da região afirmaram que a árvore estava quase caindo porque um homem, que mora na rua de baixo, estava fazendo uma escavação para reforma de sua casa. A reportagem não localizou este morador.

LUCAS DANTAS

Queda - Árvore caída interditou Rua Assis Chateaubriand, no Centro

Chuvas do Carnaval prejudicam 277 famílias

EURICO CRUZ - A Defesa Civil de Guarulhos teve de ajudar 277 famílias que foram prejudicadas por enchentes e alagamentos causados pelas chuvas que ocorreram de domingo, 14, até a madrugada de terça-feira, 17.

Foram 35 ocorrências durante esse período, das quais 21 eram referentes a problemas de alagamento. Kits de higiene pessoal e domiciliar, cobertores, colchões e cestas básicas doadas pela Prefeitura serviram para conter a situação dramática das famílias atingidas.

256,2 mm de chuvas foram registrados

Nível é o maior desde 2013, quando medição começou

Na Vila Any (Região Pimentas), o transbordamento do Rio Tietê alagou vias e causou transtornos para pessoas que passavam pelas ruas e moradores que tiveram sua casa inundadas.

"Tem comporta, mas não segura a água. A criançada fica brincando nessa água suja e nem percebe o risco que corre. Moro aqui há 30 anos e a situação sempre foi assim", disse Genésia Evangelista, moradora da região que faz limite entre Guarulhos e São Paulo.

A obra de uma nova ponte que liga a Vila Aimoré, em São Paulo, com Guarulhos, que teve uma pausa durante o período de Carnaval, não pôde ser retomada ontem.

O alagamento da Avenida Braz Rocha de Cardoso, que já dura quatro dias, isolou o depósito de materiais e não permitiu a passagem das máquinas que fariam o trabalho.

No Jardim Guaracy (Região Pimentas), a chuva de Carnaval ainda deixou vestígios na Rua do Esporte e na Rua dos Vigilantes.

Os moradores reclamavam do forte cheiro de esgoto misturado com água da chuva. "Já é costume essa situação aqui", disse Marcos Aparecido de Almeida, morador há 20 anos.

As chuvas de fevereiro já ultrapassaram o previsto de 200,5 milímetros para o mês e alcançaram a maior marca para o período desde que o volume de águas pluviais começaram a ser registrados pela Defesa Civil, em 2013.

Foram acumulados 256,2 milímetros de chuva até o dia 18 deste mês. Só o feriado de Carnaval foi responsável por mais de 100 milímetros deste volume.

SILVIO CESAR

Constante - Rua do Jardim Guaracy está alagada há quatro dias

UNIDADE GUARULHOS
Av. Doutor Timóteo Penteado, 1.232 - Tel.: 2447-8800

GCM ambiental apreende 51 aves no Jardim Belvedere

ALFREDO HENRIQUE - A Guarda Civil Ambiental de Guarulhos apreendeu na manhã de ontem 51 pássaros que estavam sendo criados dentro de uma residência na Rua Senador, Jardim Belvedere (Região Taboão).

Segundo a Guarda Civil Municipal (GCM), após abordarem o responsável pelos animais – que não teve o nome informado – o homem apresentou à corporação um documento constatando que ele criava legalmente 23 das aves. Porém, o documento estava vencido.

O dono dos animais teria afirmado que aguardava um retorno do Instituto Brasileiro do Meio Ambiente (Ibama) para renovar a licença que autorizaria a criação das aves. A corporação tentou contato com instituto, mas não obteve êxito na ação.

Além das 23 licenças vencidas, o dono das aves também teria dito à GCM que aguardava, também do Ibama, a liberação de outros 28 documentos autorizando a criação do restante dos pássaros.

A reportagem apurou que as aves estavam bem tratadas. Até a conclusão desta edição, ninguém do Ibama foi encontrado para comentar o caso.

A GCM Ambiental atendeu no primeiro semestre do ano passado 235 casos em que animais silvestres foram capturados. As ações se intensificaram por causa das obras do Rodoanel Norte, afirmou durante evento comemorativo aos cinco anos da inspetoria, no ano passado, o inspetor Pedro Sarmento. Ele disse que, apesar do desmatamento ser regularizado, as espécies nativas são diretamente vitimadas.

"Entre os animais capturados pela guarda há macacos de várias espécies, cobras, gambás, bichos-preguiças, e principalmente aves", informou o inspetor na ocasião.

Foram registradas pela guarda ambiental 627 apreensões de aves entre janeiro de 2013 e junho do ano passado.

Licença para criar 23 animais estava vencida, diz GCM

SILVIO CESAR

Polícia - Aves foram encaminhadas à Delegacia do Meio Ambiente

Homem é preso com arma sem numeração

DA REDAÇÃO - Policiais militares do 44º Batalhão de Guarulhos prenderam um homem, que não teve a identidade informada, que portava um revólver com a numeração suprimida. O flagrante ocorreu nesta terça-feira, 17, na Estrada da Água Chata (Região Pimentas).

Segundo relatado pela PM, uma viatura da Força Tática (pertencente à 1ª Cia.) trafegava pela região, quando desconfiou do comportamento de dois suspeitos.

Quando a dupla percebeu a presença dos policiais, se separou e cada um deles correu em uma direção.

Ambos foram perseguidos e abordados. No momento em que percebeu a aproximação dos policiais, um dos homens jogou no chão um revólver, carregado com seis munições. Ele foi preso em flagrante por porte ilegal de arma de fogo e encaminhado ao 4º DP.

O número de armas de fogo apreendidas em Guarulhos aumentou em quase 6% entre 2013 e 2014. Segundo a Secretaria Estadual de Segurança Pública (SSP) no ano passado foram apreendidas 417 armas na cidade. No ano anterior foram 394.

Ainda segundo a SSP, foram apreendidas em todo o ano passado 18.036 armas no estado.

Apreensões de armas aumentaram 6%

DIVULGAÇÃO / PM

Ilegal - Homem tentou se desfazer de revólver (foto) antes de abordagem

União dos Aposentados Pensionistas e Idosos de Guarulhos

EDITAL

ASSEMBLEIA GERAL

"UNIÃO DOS APOSENTADOS, PENSIONISTAS E IDOSOS DE GUARULHOS"

CONVOCAÇÃO

Conforme o Estatuto, Capítulo IV, Artigo 16, letras "a" e "b" foi alterado em Assembléia Geral do dia 28/07/2011 para prestação de contas sempre no mês de Fevereiro de cada ano letivo e Artigo 18, o Presidente e sua Diretoria convoca todos os Associados (as) Aposentados (as) e Pensionistas para Assembléia Geral a realizar-se no dia 27/02/2015 – às 14:00 horas primeira chamada e às 14:30 horas segunda chamada com qualquer número presente na Assembléia Geral à Rua Silvestre Vasconcelos Calmon, n.º 517 – Vila Moreira – Guarulhos – São Paulo.

Ordem do dia

1. Prestação de Contas do Exercício de Janeiro de 2014 à Dezembro de 2014.
2. Assuntos Gerais

Guarulhos, 19 de Fevereiro de 2015.

Trajano Barros Cavalcante

Presidente e Diretoria

Apartamento Pronto Para Morar (NOVO)

Excelente localização em um dos melhores bairros de Guarulhos, Vila Galvão.

- **Apartamento 2 dorm 60m² com sacada → R$ 245 Mil**
- **Apartamento 2 dorm 64m² com sacada e suíte → R$ 264 Mil**
- **Apartamento 3 dorm 76m² com sacada e suíte → R$ 292 Mil**

Tels: 9 7523-5215 vivo e whatsapp /9 5211-3581 Tim / 9 9818-6638 vivo
e-mail : marciachaves251@hotmail.com

Anuncie: (11) 2475-7888 / Classificados: (11) 2475-7810 FOLHA METROPOLITANA

É possível construir horta com pouco espaço

ALFREDO HENRIQUE - Em tempos nos quais até as verduras são industrializadas, quando compradas congeladas em supermercados, fica difícil afirmar com segurança qual a origem dos alimentos que consumimos. A única garantia de qualidade seria plantar os próprios vegetais. Mas para fazer isso, seria necessário um quintal com terra, em casa, certo? Errado!

O chefe de divisão da Coordenadoria de Agricultura Urbana do Fundo Social de Solidariedade, Carlos Artur Salgado, ensinou algumas técnicas que otimizam o espaço de casas para se montar hortas – inclusive onde não há área com terra exposta.

A primeira "invenção" mostrada por ele foi o projeto "Deu na Telha", que ensina o plantio em telhas de grandes dimensões. Após avaliar o espaço de quintais, os objetos são cortados e preenchidos com terra, onde se pode plantar de temperos a hortaliças.

Salgado mantém dentro do Fundo Social algumas telhas, onde cultiva vários tipos de verdura. A terra é adubada com minhocas, que são criadas no próprio local. Além disso, Salgado desenvolveu um sistema contra fezes de animais, colocando grades sobre a terra – o que possibilita o crescimento dos vegetais e também impede que gatos e cachorros se "aliviem" sobre o alimento.

FOTOS: LUCAS DANTAS

"Na Telha" - Coordenador mostra resultados de um dos projetos desenvolvidos pelo Fundo Social

Passando o conhecimento

O coordenador Carlos Artur Salgado disse que o Fundo Social oferece cursos de capacitação para que as pessoas aprendam a fazer hortas em pequenos espaços. Ele afirmou que entre 2010 e 2014 mais de mil pessoas se inscreveram na coordenadoria para isso. Para saber datas, basta acessar o site da Prefeitura (www.guarulhos.sp.gov.br).

Além do "Deu na Telha", a coordenadoria ganhou em 2011 o prêmio Selo Ambiental com o desenvolvimento de uma "horta-pirâmide". O projeto é simples: uma estrutura de madeira, montada como uma pirâmide, consegue produzir dentro de garrafas plásticas até 80 mudas de hortaliças.

Saúde - Plantar verduras em casa é garantia contra agrotóxicos

MANTENDO TRADIÇÃO DO AVÔ

A fisioterapeuta Rosi Beraldi, 51, mantém no quintal de casa uma pequena "floresta" com árvores frutíferas e temperos. Ela afirmou que dá continuidade a uma tradição iniciada pelo avô, o senhor Antônio. "Meu avô plantava de tudo em um pequeno espaço. Quando criança eu via isso, o que me inspirou", disse.

Ela é de Guarulhos e morou no Mato Grosso do Sul até 1996, quando voltou para sua terra natal. "Eu reponho as energias cuidando de meu jardim. É uma retroalimentação: eu cuido dele e tenho a impressão que ele cuida de mim".

CNBB lança Campanha da Fraternidade

WELLINGTON ALVES - A Conferência Nacional dos Bispos do Brasil (CNBB) lançou ontem, no Santuário Nacional de Nossa Senhora Aparecida, a Campanha da Fraternidade deste ano. O tema é "Fraternidade: Igreja e Sociedade" e o lema "Eu vim para servir".

Na missa que também deu início ao tempo da Quaresma, presidida pelo secretário geral da CNBB, dom Leonardo Ulrich Steiner, foi lida a mensagem do papa Francisco aos católicos brasileiros por conta da campanha. O pontífice desejou que a ressurreição de Jesus Cristo "alcance a todos em sua dimensão pessoal, familiar, social e cultural e fortaleça em cada coração sentimentos de fraternidade e de viva cooperação".

A campanha é realizada desde 1964, sempre focada em temas sociais. Em 2004, por exemplo, a CNBB propôs que os governos e a população se preocupassem com o risco de falta de água. Curiosamente, 10 anos depois, o Estado de São Paulo passou a enfrentar a maior crise hídrica da história.

O bispo de Guarulhos, dom Edmílson Amador Caetano, afirmou que a campanha irá ajudar os católicos a interagirem melhor nos meios sociais, seja na família ou no trabalho, com foco na espiritualidade cristã. A Diocese de Guarulhos fará a abertura oficial da campanha no dia 26, às 19h30, no Adamastor Centro. Foram convidados representantes dos poderes Executivo, Legislativo e Judiciário, além de entidades de classe, como a Ordem dos Advogados do Brasil (OAB). Sobre a quaresma, o bispo orientou os católicos a buscarem se aproximar de Deus com gestos simples. "O jejum de falar mal dos outros é melhor do que ficar sem comer carne", disse.

Diocese abre campanha no dia 26, no Adamastor

ALEXANDRE DE PAULO (19/06/2014)

Conversão - Para bispo, pessoas devem deixar de falar mal de outros

---

EDITAIS DE PROCLAMAS

Registro Civil do 1. Subdistrito
Rua Dr. Gastão Vidigal, 166/174 - Centro

Faço saber que pretendem se casar e apresentaram os documentos exigidos pelo Art. 1525 do Código Civil Brasileiro:

Atanael Pereira Ribeiro, estado civil solteiro, profissão autônomo, nascido em Umburanas, BA no dia dois de janeiro de mil novecentos e noventa e um (02/01/1991), residente e domiciliado em neste Subdistrito, Guarulhos, filho de Elieide Pereira Ribeiro.
Alice Navarro Cosme, estado civil solteira, profissão do lar, nascida em Subdistrito Belenzinho, São Paulo, SP no dia onze de fevereiro de mil novecentos e noventa e dois (11/02/1992), residente e domiciliada em 2º Subdistrito, Guarulhos, filha de Francisco Serafim de Jesus Cosme e de Denise Navarro.

Isaias da Silva Tomaz, estado civil divorciado, profissão administrador, nascido em São Paulo, SP no dia quatro de janeiro de mil novecentos e setenta e nove (04/01/1979), residente e domiciliado em neste Subdistrito, Guarulhos, filho de João Tomaz Sobrinho e de Paula Maria da Silva Tomaz.
Ruth Ribeiro, estado civil divorciada, profissão do lar, nascida em Guarulhos, SP no dia vinte e sete de outubro de mil novecentos e setenta e nove (27/10/1979), residente e domiciliada em neste Subdistrito, Guarulhos, filha de Luiz Ribeiro e de Maria Ribeiro.

Márcio Souza Santos, estado civil solteiro, profissão agente de proteção, nascido em Uruçuca, BA no dia onze de janeiro de mil novecentos e oitenta e dois (11/01/1982), residente e domiciliado em neste Subdistrito, Guarulhos, filho de José de Souza Santos e de Irande Silva Santos.
Alda Maria Timoteo da Silva, estado civil solteira, profissão operadora de telemarketing, nascida em Umarí, CE no dia três de junho de mil novecentos e setenta e nove (03/06/1979), residente e domiciliada em neste Subdistrito, Guarulhos, filha de Pedro Timoteo da Silva e de Maria Graciéte Silva.

Márcio José Sousa da Silva, estado civil solteiro, profissão gerente de ti, nascido em São Paulo (Reg. Alto da Moóca), SP no dia dez de setembro de mil novecentos e oitenta e um (10/09/1981), residente e domiciliado em neste Subdistrito, Guarulhos, filho de José Aurino da Silva e de Gercina Maria Sousa da Silva.
Shirley Cristiane Correia da Silva, estado civil solteira, profissão psicóloga, nascida em São Paulo (Reg. Tucuruvi), SP no dia vinte e seis de janeiro de mil novecentos e oitenta e seis (26/01/1986), residente e domiciliada em neste Subdistrito, Guarulhos, filha de Fabio Mazzinghy Silva e de Simone Cristiane Correia da Silva.

Samuel Camurça, estado civil solteiro, profissão porteiro, nascido em Guarulhos, SP no dia sete de novembro de mil novecentos e oitenta e quatro (07/11/1984), residente e domiciliado em neste Subdistrito, Guarulhos, filho de Elio Aparecido Camurça e de Maria Aparecida Pereira de Jesus Camurça.
Josilene da Silva Melo, estado civil solteira, profissão do lar, nascida em Palmares, PE no dia dezesseis de agosto de mil novecentos e oitenta e três (16/08/1983), residente e domiciliada em neste Subdistrito, Guarulhos, filha de João José de Melo e de Iraci Antonia da Silva Melo.

Anderson de Sousa Mizael, estado civil solteiro, profissão militar, nascido em Guarulhos, SP no dia onze de março de mil novecentos e noventa e três (11/03/1993), residente e domiciliado em neste Subdistrito, Guarulhos, filho de Adilson Mizael e de Sueli Aparecida de Sousa Mizael.
Jéssica Emelli de Paula Silva, estado civil solteira, profissão do lar, nascida em Guarulhos, SP no dia dezoito de abril de mil novecentos e noventa e três (18/04/1993), residente e domiciliada em neste Subdistrito, Guarulhos, filha de Erivelto Alves da Silva e de Maria Aparecida de Paula.

Eduardo Teixeira Lima, estado civil divorciado, profissão analista de sistemas, nascido em São Paulo, SP no dia trinta e um de maio de mil novecentos e sessenta e dois (31/05/1962), residente e domiciliado em neste Subdistrito, Guarulhos, filho de Uilksom Teixeira Lima e de Maria Odette Teixeira Lima.
Marisaura Muniz, estado civil divorciada, profissão assistente de gestão escolar, nascida em Guarulhos, SP no dia três de novembro de mil novecentos e sessenta e cinco (03/11/1965), residente e domiciliada em neste Subdistrito, Guarulhos, filha de Wilson Muniz e de Vilma Terezinha Petruci Muniz.

Marcelo Matos dos Santos, estado civil solteiro, profissão pintor, nascido em Guarulhos, SP no dia vinte e cinco de novembro de mil novecentos e setenta e quatro (25/11/1974), residente e domiciliado em neste Subdistrito, Guarulhos, filho de Espedito Matos dos Santos e de Marisa dos Santos.
Amanda Freitas da Silva, estado civil solteira, profissão do lar, nascida em São Bento do Una, PE no dia dezesseis de março de mil novecentos e oitenta e oito (16/03/1988), residente e domiciliada em neste Subdistrito, Guarulhos, filha de José Antonio Melo da Silva e de Euda Melo de Freitas.

Bruno Silva Reimão, estado civil solteiro, profissão vendedor, nascido em São Paulo, SP no dia oito de setembro de mil novecentos e oitenta e sete (08/09/1987), residente e domiciliado em neste Subdistrito, Guarulhos, filho de Celso Conceição Reimão e de Sandra Maria da Silva Reimão.
Ariane Cristina Gonçalves, estado civil solteira, profissão vendedora, nascida em Guarulhos, SP no dia doze de junho de mil novecentos e oitenta e seis (12/06/1986), residente e domiciliada em São Paulo, filha de Luiz Gonçalves Filho e de Ivani Aparecida Gonçalves.

Hédipu Charles Amorim, estado civil solteiro, profissão atendente, nascido em Guarulhos, SP no dia vinte e nove de dezembro de mil novecentos e oitenta e sete (29/12/1987), residente e domiciliado em neste Subdistrito, Guarulhos, filho de Eláine Aparecida Aguilar de Amorim.
Daiana Miura Brandão, estado civil solteira, profissão recepcionista, nascida em Subdistrito Cambuci, São Paulo, SP no dia trinta e um de julho de mil novecentos e oitenta e cinco (31/07/1985), residente e domiciliada em neste Subdistrito, Guarulhos, filha de Pedro Pinheiro Brandão e de Rute Midori Miura.

Jackson Martins Souza, estado civil solteiro, profissão meio oficial de encanador, nascido em Acopiara, CE no dia dez de setembro de mil novecentos e setenta e quatro (10/09/1974), residente e domiciliado em neste Subdistrito, Guarulhos, filho de Antonio Pereira de Souza e de Maria do Carmo Martins Souza.
Luciene Jesus Godeis da Silva, estado civil solteira, profissão cozinheira, nascida em Subdistrito Tucuruvi, São Paulo, SP no dia dezoito de abril de mil novecentos e oitenta (18/04/1980), residente e domiciliada em neste Subdistrito, Guarulhos, filha de Luiz Godeis da Silva e de Edna dos Santos Pereira de Jesus.

Paulo Henrique Esperidião Novais, estado civil solteiro, profissão auxiliar de atendimento, nascido em Guarulhos, SP no dia oito de julho de mil novecentos e noventa e sete (08/07/1997), residente e domiciliado em neste Subdistrito, Guarulhos, filho de Antonio Santos Novais e de Roselita Esperidião Lima Novais.
Yohanan Naiane Paulino Barros, estado civil solteira, profissão operadora de caixa, nascida em São Caetano do Sul, SP no dia vinte e um de janeiro de mil novecentos e noventa e seis (21/01/1996), residente e domiciliada em neste Subdistrito, Guarulhos, filha de Naildo de Araujo Barros e de Jeane Maria Nunes Paulino.

Marcos Rosa da Silva, estado civil solteiro, profissão analista de sistemas, nascido em São Paulo (Reg. Vila Formosa), SP no dia vinte e três de março de mil novecentos e setenta e seis (23/03/1976), residente e domiciliado em neste Subdistrito, Guarulhos, filho de Roberto Rosa da Silva e de Maria Leopoldina da Silva.
Priscila Gisele Romero, estado civil divorciada, profissão analista de resursos humanos, nascida em Guarulhos, SP no dia vinte e três de janeiro de mil novecentos e oitenta e seis (23/01/1986), residente e domiciliada em neste Subdistrito, Guarulhos, filha de Carlos Wagner Romero e de Magali Neves Romero.

Érmeson Santos de Miranda, estado civil solteiro, profissão líder de produção, nascido em Distrito Inêma, Ilhéus, BA no dia vinte e um de abril de mil novecentos e setenta e cinco (21/04/1975), residente e domiciliado em neste Subdistrito, Guarulhos, filho de Antunes Pereira de Miranda e de Zélia Maria Rodrigues dos Santos.
Amanda Caroline de Souza, estado civil solteira, profissão operadora de caixa, nascida em Guarulhos, SP no dia quatro de abril de mil novecentos e noventa e cinco (04/04/1995), residente e domiciliada em neste Subdistrito, Guarulhos, filha de Cicero Gomes de Souza e de Elisabete Betânia dos Santos Souza.

Anderson da Silva Melo, estado civil solteiro, profissão torneiro CNC, nascido em Belém de São Francisco, PE no dia quatorze de outubro de mil novecentos e noventa (14/10/1990), residente e domiciliado em 2º Subdistrito, Guarulhos, filho de Raimundo Batista de Melo e de Maria Aparecida da Silva Melo.
Larissa Cristina Donegati, estado civil solteira, profissão farmacêutica, nascida em Guarulhos, SP no dia dezesseis de novembro de mil novecentos e noventa e três (16/11/1993), residente e domiciliada em neste Subdistrito, Guarulhos, filha de Gilson Rogério Donegati e de Elaine Cristina da Silva Donegati.

Diogo Araujo Gomes, estado civil solteiro, profissão analista de sistemas, nascido em Subdistrito Cambuci, São Paulo, SP no dia nove de janeiro de mil novecentos e oitenta e quatro (09/01/1984), residente e domiciliado em neste Subdistrito, Guarulhos, filho de Jose Carlos Gomes e de Maria Angela Araujo Gomes.
Maíra dos Santos Coutinho, estado civil solteira, profissão fisioterapeuta, nascida em Santos, SP no dia vinte de dezembro de mil novecentos e oitenta e três (20/12/1983), residente e domiciliada em neste Subdistrito, Guarulhos, filha de Mario Luiz Brum Coutinho e de Tânia Cristina dos Santos Coutinho.

Vitor Mota de Andrade, estado civil solteiro, profissão analista de faturamento, nascido em Mauá, SP no dia dezenove de maio de mil novecentos e noventa e dois (19/05/1992), residente e domiciliado em neste Subdistrito, Guarulhos, filho de Petrino Norberto de Andrade e de Maria Valdinete da Mota Carvalho.
Angela Maia de Bem, estado civil solteira, profissão assistente de logística, nascida em Distrito São Miguel Paulista, São Paulo, SP no dia oito de janeiro de mil novecentos e noventa e cinco (08/01/1995), residente e domiciliada em São Paulo, filha de Sergio Leonardo de Bem e de Cleonice Maia de Bem.

Ricardo Minharro Cecchetti, estado civil solteiro, profissão tecnólogo, nascido em Subdistrito Liberdade, São Paulo, SP no dia vinte de maio de mil novecentos e setenta e seis (20/05/1976), residente e domiciliado em neste Subdistrito, Guarulhos, filho de Hugo Cecchetti e de Mercedes Filomena Minharro Cecchetti.
Silvania Nunes, estado civil solteira, profissão do lar, nascida em Subdistrito Ipiranga, São Paulo, SP no dia dois de fevereiro de mil novecentos e setenta e três (02/02/1973), residente e domiciliada em neste Subdistrito, Guarulhos, filha de José Getulio Nunes e de Maria Sonia de Arruda Nunes.

Wilson dos Santos, estado civil divorciado, profissão mecânico, nascido em Belo Horizonte, MG no dia quatorze de março de mil novecentos e sessenta e oito (14/03/1968), residente e domiciliado em neste Subdistrito, Guarulhos, filho de Deneval Antonio dos Santos e de Andrelina Andrade de Oliveira.
Solange Veronica de Menezes, estado civil solteira, profissão operadora de bobinagem, nascida em Guarulhos, SP no dia primeiro de julho de mil novecentos e setenta e três (01/07/1973), residente e domiciliada em neste Subdistrito, Guarulhos, filha de Claudemiro Menezes e de Eliza Veronica de Menezes.

José Daniel Silva dos Santos, estado civil solteiro, profissão cozinheiro, nascido em Anadia, AL no dia vinte de novembro de mil novecentos e oitenta e cinco (20/11/1985), residente e domiciliado em neste Subdistrito, Guarulhos, filho de José Deodato dos Santos Filho e de Josefa Vieira Silva dos Santos.
Tatiana Silva dos Santos, estado civil solteira, profissão garçonete, nascida em Anadia, AL no dia vinte e oito de julho de mil novecentos e oitenta e nove (28/07/1989), residente e domiciliada em neste Subdistrito, Guarulhos, filha de José Alves dos Santos e de Maria Josefa Silva dos Santos.

Marcos Aurélio Pereira de Sousa, estado civil solteiro, profissão engenheiro ambiental, nascido em São Paulo (Reg. Tucuruvi), SP no dia vinte e sete de novembro de mil novecentos e setenta e seis (27/11/1976), residente e domiciliado em neste Subdistrito, Guarulhos, filho de Francisca Pereira de Sousa.
Fernanda de Sales Pimenta Bueno, estado civil solteira, profissão engenheira de segurança do trabalho, nascida em São Paulo (Reg. Vila Nova Cachoeirinha), SP no dia vinte e cinco de agosto de mil novecentos e oitenta e sete (25/08/1987), residente e domiciliada em neste Subdistrito, Guarulhos, filha de João Pimenta Bueno e de Cleide Gonçalves de Sales.

Denes Lopes da Silva, estado civil solteiro, profissão agente de aeroporto, nascido em Ibitiara, BA no dia vinte e dois de setembro de mil novecentos e oitenta e dois (22/09/1982), residente e domiciliado em neste Subdistrito, Guarulhos, filho de Osvaldo Alves da Silva e de Valda Lopes da Silva.
Vanêcia dos Santos Silva, estado civil solteira, profissão assistente de produto financeiro, nascida em Ibitiára, BA no dia dois de julho de mil novecentos e oitenta e cinco (02/07/1985), residente e domiciliada em neste Subdistrito, Guarulhos, filha de José Elson da Silva e de Maria Francisca dos Santos Silva.

Érick Roberto da Silva, estado civil solteiro, profissão auxiliar administrativo, nascido em Guarulhos, SP no dia primeiro de setembro de mil novecentos e noventa (01/09/1990), residente e domiciliado em neste Subdistrito, Guarulhos, filho de Dalmo José da Silva e de Marli Roberto Rita.
Jannine Fernandes de Souza Benicio, estado civil solteira, profissão auxiliar de classe, nascida em Subdistrito Belenzinho, São Paulo, SP no dia treze de junho de mil novecentos e noventa e dois (13/06/1992), residente e domiciliada em neste Subdistrito, Guarulhos, filha de Ruberlando Fernandes Benicio e de Maria Nazare Bezerra de Souza.

Edson Leandro do Nascimento, estado civil solteiro, profissão auxiliar de expedição, nascido em Guarulhos, SP no dia quatro de novembro de mil novecentos e oitenta e dois (04/11/1982), residente e domiciliado em neste Subdistrito, Guarulhos, filho de Francisco Leandro do Nascimento e de Maria Vilani Alves do Nascimento.
Jeniffer Caetano Costa, estado civil solteira, profissão supervisora de sac, nascida em Mogi das Cruzes (Reg. 1º Subdistrito Guarulhos), SP no dia vinte e seis de junho de mil novecentos e noventa e quatro (26/06/1994), residente e domiciliada em neste Subdistrito, Guarulhos, filha de Vanildo Cerqueira Costa e de Simone Aparecida Caetano.

Danilo Santana de Souza, estado civil solteiro, profissão assistente fiscal, nascido em Guarulhos, SP no dia vinte e quatro de junho de mil novecentos e noventa (24/06/1990), residente e domiciliado em neste Subdistrito, Guarulhos, filho de Elias Bispo de Souza e de Rosenete Cardoso Santana Souza.
Sarah Cardozo Barbosa, estado civil divorciada, profissão consultora de negócios, nascida em Guarulhos, SP no dia nove de julho de mil novecentos e oitenta e um (09/07/1981), residente e domiciliada em neste Subdistrito, Guarulhos, filha de João da Costa Barbosa e de Gildete Cardozo Barbosa.

Silmara Alves Oliveira, estado civil solteira, profissão gerente comercial, nascida em Subdistrito Vila Matilde, São Paulo, SP no dia primeiro de abril de mil novecentos e setenta e um (01/04/1971), residente e domiciliada em São Paulo, filha de Ubirajara Figueiredo Oliveira e de Rita Alves Oliveira.
Jéssica Navarro Lopes Benedito, estado civil solteira, profissão auxiliar administrativo, nascida em São Paulo (reg. Jardim América), SP no dia doze de março de mil novecentos e oitenta e seis (12/03/1986), residente e domiciliada em neste Subdistrito, Guarulhos, filha de Luiz Benedito e de Marlí Ribeiro Lopes Benedito.

Leandro Pultrini, estado civil divorciado, profissão administrador, nascido em São Paulo, SP no dia trinta e um de janeiro de mil novecentos e oitenta e um (31/01/1981), residente e domiciliado em São Paulo, filho de João Pultrini Neto e de Rosa Aparecida Pultrini.
Luana Mendes Moreira, estado civil solteira, profissão gestora de recursos humanos, nascida em Guarulhos, SP no dia onze de janeiro de mil novecentos e oitenta e cinco (11/01/1985), residente e domiciliada em neste Subdistrito, Guarulhos, filha de José Pedreira Moreira e de Miralva Mendes Moreira.

Sinval Aparecido dos Santos, estado civil solteiro, profissão mecânico de manutenção, nascido em Guarulhos, SP no dia vinte e seis de dezembro de mil novecentos e setenta e oito (26/12/1978), residente e domiciliado em neste Subdistrito, Guarulhos, filho de Edith dos Santos.
Renata Aparecida dos Santos Oliveira, estado civil solteira, profissão analista de qualidade, nascida em Guarulhos, SP no dia vinte e um de março de mil novecentos e noventa (21/03/1990), residente e domiciliada em neste Subdistrito, Guarulhos, filha de Geofredo Amaral de Oliveira e de Jucélia Emigdio dos Santos Oliveira.

Francisco Vital dos Santos, estado civil divorciado, profissão padeiro, nascido em Tuntum, MA no dia quatorze de outubro de mil novecentos e sessenta e três (14/10/1963), residente e domiciliado em neste Subdistrito, Guarulhos, filho de Belchor Bezerra dos Santos e de Neci Vital dos Santos.
Edinalva Nunes da Silva, estado civil solteira, profissão comerciante, nascida em Barra do Corda, MA no dia primeiro de março de mil novecentos e sessenta e oito (01/03/1968), residente e domiciliada em neste Subdistrito, Guarulhos, filha de Alderico Ramos da Silva e de Terezinha Nunes da Silva.

Antonio Júnior Cabral de Jesus, estado civil divorciado, profissão separador de cargas, nascido em Atibaia, SP no dia vinte e um de abril de mil novecentos e oitenta e nove (21/04/1989), residente e domiciliado em neste Subdistrito, Guarulhos, filho de Ademir de Jesus e de Cleonice de Jesus Cabral.
Maria Betânia Costa da Silva, estado civil solteira, profissão turismóloga, nascida em Itatuba, PB no dia onze de agosto de mil novecentos e setenta e oito (11/08/1978), residente e domiciliada em 2º Subdistrito, Guarulhos, filha de Edivaldo Costa da Silva e de Maria José da Silva.

Se alguém souber de algum impedimento, oponha-o na forma da lei. Lavro o presente, que afixo no lugar de costume e publico na imprensa local. Guarulhos, 19 de fevereiro de 2015.

Timão bate Tricolor por 2 a 0 na Libertadores

ESTADÃO CONTEÚDO - No primeiro clássico Majestoso da história da Libertadores, o Corinthians levou a melhor sobre o São Paulo e venceu por 2 a 0, ontem à noite, na Arena Corinthians, com gols de Elias e Jadson. Com o triunfo, o time alvinegro larga na frente do Grupo 2, tido como o "da morte" nesta edição do torneio continental, e mantém o ótimo retrospecto em casa. Em 23 jogos, são 17 vitórias, cinco empates e apenas uma derrota. Este ano, o Corinthians ganhou as cinco partidas que disputou no seu novo "caldeirão".

No embalo da sua torcida - que ontem bateu o recorde de público do estádio depois da Copa com 38.487 pagantes e 39.026 ao total -, o Corinthians foi superior desde o início da partida. Acuado, o São Paulo errava muitos passes.

A equipe alvinegra encurtava o campo de ação do adversário e tinha o domínio tático da partida. Quando um são-paulino encostava na bola, logo era cercado por pelo menos dois corintianos e, assim, o time tricolor não conseguia dar mais do que três passes seguidos.

Com a partida sob o seu controle, o Corinthians não demorou para abrir o placar, com bela jogada alvinegra e finalização certeira de Elias, aos 11 minutos.

J. F. DIORIO / AE

Golaço - Elias dá um tapa na bola e marca o primeiro do Corinthians

O segundo tempo começou com o Corinthians pressionando o São Paulo. Ligeiramente superior, o Timão fez o segundo gol aos 23 minutos. Após a cobrança de escanteio do São Paulo, Emerson puxou o contra-ataque e tocou para Jadson. O meia driblou Reinaldo e chutou por baixo de Rogério Ceni. Os jogadores do São Paulo reclamaram que no início da jogada Sheik fez falta em Bruno. E a falta realmente aconteceu.

Depois, aos gritos de "o freguês voltou", os corintianos só deixaram o tempo passar parar comemorar a sua primeira vitória na fase de grupos da Libertadores.

CORINTHIANS 2

Cássio; Fagner, Gil, Felipe e Fábio Santos; Ralf, Elias (Bruno Henrique), Jadson e Renato Augusto; Emerson (Malcom) e Danilo. **Técnico:** Tite.

SÃO PAULO 0

Rogério Ceni; Bruno, Toloi, Dória e Michel Bastos; Denilson, Souza, Maicon (Thiago Mendes) e Ganso; Alan Kardec (Reinaldo) e Luis Fabiano. **Técnico:** Muricy Ramalho.

GOLS - Elias, aos 11 minutos do primeiro tempo; Jadson, aos 22 do segundo. **ÁRBITRO -** Ricardo Marques Ribeiro. **CARTÕES AMARELOS -** Denilson, Ganso, Luis Fabiano e Felipe. **PÚBLICO -** 39.026 torcedores (38.487 pagantes). **RENDA -** R$ 3.528.236,00. **LOCAL -** Arena Corinthians

Brayan está pronto para reestrear no Flamengo

RÔMULO MAGALHÃES - O atacante colombiano Brayan Riascos, que voltou ao Flamengo após uma temporada no Trofense, de Portugal, já está apto fisicamente e pode entrar em campo neste domingo, contra o Rio Preto, no Estádio Antônio Soares de Oliveira.

"Só depende dele. A probabilidade de ele estrear é grande, mas aqui [no Flamengo] quem está melhor joga. Se ele me mostrar nos treinos que está melhor que os companheiros de posição vai jogar sim. Se não, nem no banco vai ficar", disse o treinador do time, Caco Espinoza.

A derrota de 2 a 0 para o Primavera no sábado, 14, em Indaiatuba, pela quinta rodada da Série A3 do Paulista, fez o time cair oito posições na tabela. Antes do jogo, a equipe de Guarulhos estava em quarto.

Apesar da queda, o Corvo ainda está a três pontos do líder, Inter de Limeira, que tem 11 pontos. E com a mesmo pontuação que o sexto colocado, São José (oito pontos).

Espinoza afirmou que o rubro-negro perdeu a invencibilidade da competição por causa das falhas defensivas contra o Primavera. "Defensivamente, não fomos tão bem quanto nos outros jogos. Além disso, o time não foi compacto e criamos poucas jogadas", disse.

Depois dos últimos dois jogos fora de casa, das próximas cinco partidas do Flamengo, quatro serão disputadas no Ninho do Corvo.

Estreia depende de desempenho nos treinos

EDITAIS DE PROCLAMAS

Registro Civil do 1. Subdistrito
Rua Dr. Gastão Vidigal, 166/174 - Centro

Faço saber que pretendem se casar e apresentaram os documentos exigidos pelo Art. 1525 do Código Civil Brasileiro:

Luciano Forte, estado civil solteiro, profissão servidor público, nascido em Guarulhos, SP no dia três de agosto de mil novecentos e setenta e seis (03/08/1976), residente e domiciliado em neste Subdistrito, Guarulhos, filho de Antonio Forte e de Maria Auxiliadora Forte.
Teresa Cristina de Paula Miras, estado civil solteira, profissão professora, nascida em Guarulhos, SP no dia dois de julho de mil novecentos e oitenta e quatro (02/07/1984), residente e domiciliada em neste Subdistrito, Guarulhos, filha de Luiz Marcos Rodolfo Miras e de Sandra Regina Janeiro de Paula Miras.

Artur Braga de Oliveira, estado civil solteiro, profissão empresário, nascido em Guarulhos, SP no dia vinte e seis de dezembro de mil novecentos e noventa e um (26/12/1991), residente e domiciliado em neste Subdistrito, Guarulhos, filho de Laécio de Oliveira Silva e de Nazaré Braga de Resende Silva.
Amanda Jescely Rodrigues Santos, estado civil solteira, profissão professora, nascida em Guarulhos, SP no dia dezoito de dezembro de mil novecentos e noventa e um (18/12/1991), residente e domiciliada em neste Subdistrito, Guarulhos, filha de Nelson da Silva Santos e de Ivoneide Rodrigues de Jesús Santos.

Roberto Carlos Fróes, estado civil solteiro, profissão segurança, nascido em São Caetano do Sul, SP no dia vinte de março de mil novecentos e sessenta e quatro (20/03/1964), residente e domiciliado em São Paulo, filho de José Ignacio Fróes e de Maria de Souza Fróes.
Cristina Cassia Pires da Costa, estado civil divorciada, profissão professora, nascida em Subdistrito Jardim Paulista, São Paulo, SP no dia dois de agosto de mil novecentos e sessenta e cinco (02/08/1965), residente e domiciliada em neste Subdistrito, Guarulhos, filha de Nelson Pires da Costa e de Neuza Aparecida Pereira da Costa.

Rafael Soares de Oliveira Pereira, estado civil solteiro, profissão escrevente, nascido em Guarulhos, SP no dia dezenove de novembro de mil novecentos e oitenta e oito (19/11/1988), residente e domiciliado em neste Subdistrito, Guarulhos, filho de Edson Pereira e de Eunice Aparecida Soares de Oliveira Pereira.
Viviane Dericio Noronha, estado civil solteira, profissão médica, nascida em Guarulhos, SP no dia oito de abril de mil novecentos e setenta e quatro (08/04/1974), residente e domiciliada em neste Subdistrito, Guarulhos, filha de João Luiz da Rocha Noronha e de Claudete Dericio Noronha.

Deusdedit Luiz da Silva Neto, estado civil solteiro, profissão agente de proteção, nascido em Redenção, CE no dia quatro de setembro de mil novecentos e noventa (04/09/1990), residente e domiciliado em neste Subdistrito, Guarulhos, filho de Ozeias Liberato da Silva e de Clesia Maria da Silva.
Nyara Cristina Souza, estado civil solteira, profissão recepcionista, nascida em Guarulhos, SP no dia sete de janeiro de mil novecentos e noventa e quatro (07/01/1994), residente e domiciliada em neste Subdistrito, Guarulhos, filha de Anderson de Souza e de Maria Cristina da Silva Souza.

Icabo Barbosa da Silva, estado civil solteiro, profissão vendedor, nascido em Suzano, SP no dia primeiro de dezembro de mil novecentos e noventa e um (01/12/1991), residente e domiciliado em neste Subdistrito, Guarulhos, filho de Antonio Herson da Silva e de Olga Barbosa da Silva.
Nínive Torres da Silva, estado civil solteira, profissão assistente administrativo, nascida em Subdistrito Cerqueira Cesar, São Paulo, SP no dia trinta de novembro de mil novecentos e noventa e cinco (30/11/1995), residente e domiciliada em neste Subdistrito, Guarulhos, filha de José Cicero da Silva e de Maria Torres da Silva.

Rivelino Pereira de Sousa, estado civil solteiro, profissão funcionário público estadual, nascido em Distrito de Itanagé, Livramento de Nossa Senhora, BA no dia vinte e quatro de março de mil novecentos e sessenta e nove (24/03/1969), residente e domiciliado em neste Subdistrito, Guarulhos, filho de Josias Correia de Sousa e de Maria de Lourdes Pereira Sousa.
Cícera Aparecida dos Santos, estado civil solteira, profissão funcionária pública estadual, nascida em Santa Fé do Sul, SP no dia doze de maio de mil novecentos e sessenta e seis (12/05/1966), residente e domiciliada em neste Subdistrito, Guarulhos, filha de Antonio Felismino dos Santos e de Isaura José dos Santos.

Itamar Sêna Carneiro, estado civil solteiro, profissão encanador, nascido em Jacobina, BA no dia treze de maio de mil novecentos e oitenta e cinco (13/05/1985), residente e domiciliado em neste Subdistrito, Guarulhos, filho de José Fernandes Carneiro e de Marinalva Sêna Carneiro.
Cristiane Rodrigues de Souza, estado civil solteira, profissão auxiliar de hotelaria, nascida em Guarulhos, SP no dia dezesseis de maio de mil novecentos e noventa (16/05/1990), residente e domiciliada em neste Subdistrito, Guarulhos, filha de Antonio Carlos de Souza e de Rubenita Rodrigues de Andrade.

Alex Sandro Pereira dos Santos, estado civil solteiro, profissão ajudante, nascido em Subdistrito Ipiranga, São Paulo, SP no dia três de janeiro de mil novecentos e noventa e dois (03/01/1992), residente e domiciliado em São Paulo, filho de João Batista Ferreira dos Santos e de Carlaci Pereira dos Santos.
Vanessa Severo de Lacerda, estado civil solteira, profissão auxiliar administrativo, nascida em Guarulhos, SP no dia vinte e cinco de março de mil novecentos e noventa e três (25/03/1993), residente e domiciliada em neste Subdistrito, Guarulhos, filha de Francisco Edeilton Lacerda e de Maria Vanda Severo de Queiroz Lacerda.

Antonio Salvador, estado civil solteiro, profissão lavrador, nascido em Cristais, MG no dia dezesseis de maio de mil novecentos e sessenta e oito (16/05/1968), residente e domiciliado em Cristais, filho de Sebastião Rita e de Maria Geralda.
Vanderlúcia Pereira da Silva, estado civil solteira, profissão ajudante geral, nascida em Palmares, PE no dia cinco de agosto de mil novecentos e setenta e quatro (05/08/1974), residente e domiciliada em neste Subdistrito, Guarulhos, filha de Sebastião Claudino da Silva e de Leonita Pereira da Silva.

Flávio Basildo da Silva, estado civil solteiro, profissão ajudante, nascido em Guarulhos, SP no dia vinte e três de dezembro de mil novecentos e setenta e sete (23/12/1977), residente e domiciliado em neste Subdistrito, Guarulhos, filho de Antonio Almeida da Silva e de Maria Antonia Basildo da Silva.
Juliana Alves Vieira, estado civil solteira, profissão do lar, nascida em Guarulhos, SP no dia vinte e três de outubro de mil novecentos e oitenta e cinco (23/10/1985), residente e domiciliada em neste Subdistrito, Guarulhos, filha de Otoniel Alves Vieira e de Edneide Torres de Oliveira Vieira.

Douglas Cabral Campos Lima, estado civil solteiro, profissão oficial de manutenção, nascido em Belo Horizonte, MG no dia nove de outubro de mil novecentos e oitenta e cinco (09/10/1985), residente e domiciliado em 2º Subdistrito, Guarulhos, filho de Rosalvo Cabral Lima e de Delviza Campos Lima.
Priscila dos Santos Flores, estado civil solteira, profissão supervisora de auto serviço, nascida em Subdistrito Jabaquara, São Paulo, SP no dia trinta de novembro de mil novecentos e oitenta e oito (30/11/1988), residente e domiciliada em neste Subdistrito, Guarulhos, filha de Jaime Souza Flores e de Maria Aparecida dos Santos Flores.

Givaldo Carvalho da Mota, estado civil solteiro, profissão repositor de horti-fruti, nascido em Itororó, BA no dia nove de janeiro de mil novecentos e sessenta e oito (09/01/1968), residente e domiciliado em neste Subdistrito, Guarulhos, filho de Jonas Nogueira da Mota e de Maria de Lourdes de Carvalho Mota.
Eliane Eugenia de Jesus, estado civil solteira, profissão balconista de frios, nascida em Pombos, PE no dia vinte e oito de janeiro de mil novecentos e setenta (28/01/1970), residente e domiciliada em neste Subdistrito, Guarulhos, filha de Iraci Eugenia de Jesus.

Gilmar Gonçalves da Silva, estado civil solteiro, profissão professor, nascido em Bocaiúva, MG no dia nove de dezembro de mil novecentos e setenta (09/12/1970), residente e domiciliado em neste Subdistrito, Guarulhos, filho de Francisco Raimundo da Silva e de Iracema Gonçalves da Silva.
Claudenir Nogueira de Souza, estado civil solteira, profissão monitora escolar, nascida em Catarina, CE no dia vinte e dois de março de mil novecentos e setenta e sete (22/03/1977), residente e domiciliada em neste Subdistrito, Guarulhos, filha de Antonio Nogueira dos Santos e de Francisca Nogueira de Souza.

José Dias da Rocha, estado civil divorciado, profissão pedreiro, nascido em , AL no dia quinze de março de mil novecentos e quarenta e quatro (15/03/1944), residente e domiciliado em neste Subdistrito, Guarulhos, filho de Josefa Dias da Rocha.
Izildinha Aparecida de Souza, estado civil divorciada, profissão do lar, nascida em Guarulhos, SP no dia quatro de março de mil novecentos e sessenta (04/03/1960), residente e domiciliada em neste Subdistrito, Guarulhos, filha de Antonio Guilherme de Souza e de Sebastiana Adelina de Souza.

Wagner Mitsuru Fukuda Suzuki, estado civil solteiro, profissão gerente regional vendas, nascido em Araçatuba, SP no dia vinte e dois de julho de mil novecentos e sessenta e nove (22/07/1969), residente e domiciliado em neste Subdistrito, Guarulhos, filho de Shiroshi Fukuda Suzuki e de Misako Kikuti Suzuki.
Regiany Boldrini, estado civil solteira, profissão bancária, nascida em Rio de Janeiro, RJ no dia vinte e dois de abril de mil novecentos e setenta e oito (22/04/1978), residente e domiciliada em no Subdistrito Butantã, São Paulo, filha de Ernesto Boldrini e de Lindaura de Oliveira Boldrini.

Rafael Bueno Costanze, estado civil solteiro, profissão advogado, nascido em Guarulhos, SP no dia vinte e cinco de julho de mil novecentos e noventa (25/07/1990), residente e domiciliado em neste Subdistrito, Guarulhos, filho de Francisco Carlos Costanze e de Marta Bueno Costanze.
Katia de Abreu dos Santos, estado civil divorciada, profissão advogada, nascida em São Paulo (reg. Vila Maria), SP no dia vinte e dois de novembro de mil novecentos e oitenta e oito (22/11/1988), residente e domiciliada em 2º Subdistrito, Guarulhos, filha de João Alves dos Santos e de Maria da Luz de Abreu dos Santos.

João Carlos Meirelles Viana, estado civil solteiro, profissão arquiteto, nascido em Cajuru, SP no dia dezoito de fevereiro de mil novecentos e oitenta e seis (18/02/1986), residente e domiciliado em Cajuru, filho de João Carlos Viana e de Maria Inês Meirelles Viana.
Ariel Salewski Caldini, estado civil solteira, profissão administradora, nascida em Guarulhos, SP no dia treze de fevereiro de mil novecentos e oitenta e oito (13/02/1988), residente e domiciliada em neste Subdistrito, Guarulhos, filha de Roberto Caldini e de Cristina Salewski Caldini.

Luciano Batista dos Santos, estado civil divorciado, profissão auxiliar de enfermagem, nascido em Subdistrito Vila Maria, São Paulo, SP no dia dezesseis de maio de mil novecentos e setenta e um (16/05/1971), residente e domiciliado em neste Subdistrito, Guarulhos, filho de João Batista dos Santos e de Dalva Maria dos Santos.
Joelma Nivalda dos Santos, estado civil divorciada, profissão agente comunitária de saúde, nascida em São Francisco do Conde, BA no dia vinte e três de dezembro de mil novecentos e setenta e dois (23/12/1972), residente e domiciliada em neste Subdistrito, Guarulhos, filha de Joel José dos Santos e de Maria Nivalda dos Santos.

Rafael Augusto Ragasse de Paula, estado civil solteiro, profissão inspetor técnico, nascido em São Paulo, SP no dia nove de outubro de mil novecentos e oitenta e oito (09/10/1988), residente e domiciliado em neste Subdistrito, Guarulhos, filho de Joaquim Augusto de Paula e de Fatima Aparecida Ragasse.
Samara Cristina Peppi, estado civil solteira, profissão auxiliar administrativo, nascida em São Paulo, SP no dia vinte e quatro de agosto de mil novecentos e oitenta e oito (24/08/1988), residente e domiciliada em São Paulo, filha de Vanda Ferreira Peppi.

Arildo Rocha Vieira, estado civil solteiro, profissão porteiro, nascido em Jesuitas, PR no dia dezoito de novembro de mil novecentos e setenta e sete (18/11/1977), residente e domiciliado em neste Subdistrito, Guarulhos, filho de Francisco Arlindo Vieira e de Maria Rocha Vieira.
Rosicleide Ferreira da Silva, estado civil divorciada, profissão agente de atendimento, nascida em Brejo da Madre de Deus, PE no dia dezenove de abril de mil novecentos e oitenta e três (19/04/1983), residente e domiciliada em neste Subdistrito, Guarulhos, filha de José Manoel da Silva e de Josefa Ferreira da Silva.

Antonio Ardis, estado civil divorciado, profissão administrador de empresa, nascido em Guarulhos, SP no dia nove de junho de mil novecentos e sessenta e quatro (09/06/1964), residente e domiciliado em neste Subdistrito, Guarulhos, filho de Pasquale Ardis e de Maria Fucci Ardis.
Adriana Dias Castaldelli, estado civil divorciada, profissão empresária, nascida em São Paulo, SP no dia onze de julho de mil novecentos e setenta e cinco (11/07/1975), residente e domiciliada em neste Subdistrito, Guarulhos, filha de Norberto Castaldelli e de Maria Josefa Dias Castaldelli.

Raul Avelino de Moura, estado civil solteiro, profissão militar, nascido em Guarulhos, SP no dia vinte e um de março de mil novecentos e noventa e dois (21/03/1992), residente e domiciliado em neste Subdistrito, Guarulhos, filho de Joseildo Antonio de Moura e de Janece Avelino da Silva Moura.
Jéssica Nascimento Lima, estado civil solteira, profissão auxiliar administrativo, nascida em Subdistrito Pari, São Paulo, SP no dia nove de janeiro de mil novecentos e noventa e dois (09/01/1992), residente e domiciliada em neste Subdistrito, Guarulhos, filha de Walmir Machado de Lima e de Josilene Honório do Nascimento Lima.

Alex de Oliveira Silva, estado civil solteiro, profissão tatuador, nascido em Subdistrito Vila Mariana, São Paulo, SP no dia seis de outubro de mil novecentos e oitenta e nove (06/10/1989), residente e domiciliado em neste Subdistrito, Guarulhos, filho de Admilson Oliveira Silva e de Suely Barros de Oliveira Silva.
Bruna Biancheze Lopes, estado civil solteira, profissão modelo, nascida em São Paulo (Reg. Alto da Moóca), SP no dia primeiro de julho de mil novecentos e noventa e quatro (01/07/1994), residente e domiciliada em neste Subdistrito, Guarulhos, filha de Enio Lopes e de Vera Lucia Biancheze Lopes.

Edinilson Elias Nobre, estado civil solteiro, profissão instalador, nascido em Guarulhos, SP no dia treze de fevereiro de mil novecentos e oitenta e oito (13/02/1988), residente e domiciliado em neste Subdistrito, Guarulhos, filho de Eudes Jeronimo da Silva Nobre e de Maria Helena Filho.
Rosa Fabiana Candido de Oliveira, estado civil solteira, profissão administradora, nascida em Guarulhos, SP no dia dezesseis de junho de mil novecentos e oitenta e três (16/06/1983), residente e domiciliada em neste Subdistrito, Guarulhos, filha de Oswaldo Lopes de Oliveira e de Maria Angela Candido de Oliveira.

Alex Wellington Aparecido de Oliveira Cruz, estado civil solteiro, profissão oficial de manutenção, nascido em Guarulhos, SP no dia vinte e quatro de fevereiro de mil novecentos e oitenta e oito (24/02/1988), residente e domiciliado em neste Subdistrito, Guarulhos, filho de Luciana Aparecida da Cruz.
Luana Ventura de Souza, estado civil solteira, profissão auxiliar administrativo, nascida em Guarulhos, SP no dia quinze de março de mil novecentos e oitenta e quatro (15/03/1984), residente e domiciliada em neste Subdistrito, Guarulhos, filha de Manoel Batista de Souza e de Maria São Pedro dos Santos Ventura.

Júlio César Benitez Sobreira, estado civil solteiro, profissão atendente, nascido em Campo Grande, MS no dia vinte e um de fevereiro de mil novecentos e noventa e quatro (21/02/1994), residente e domiciliado em neste Subdistrito, Guarulhos, filho de Marcelo Arce Sobreira e de Mirian Benitez.
Amanda Oliveira Santos, estado civil solteira, profissão atendente, nascida em Recife, PE no dia quatorze de abril de mil novecentos e noventa e quatro (14/04/1994), residente e domiciliada em neste Subdistrito, Guarulhos, filha de Pedro Antonio dos Santos e de Fatima Gelcira de Oliveira.

Geovane Gomes de Almeida, estado civil divorciado, profissão montador, nascido em Guarulhos, SP no dia vinte e seis de setembro de mil novecentos e setenta e nove (26/09/1979), residente e domiciliado em neste Subdistrito, Guarulhos, filho de Givaldo Alves de Almeida e de Dalva Lucia Gomes de Almeida.
Aline Mayara de Jesus, estado civil solteira, profissão recepcionista, nascida em Guarulhos, SP no dia cinco de julho de mil novecentos e noventa (05/07/1990), residente e domiciliada em neste Subdistrito, Guarulhos, filha de Djalma Bento de Jesus e de Edna Aparecida da Silva Jesus.

Albino Alves de Araujo, estado civil solteiro, profissão jornaleiro, nascido em Subdistrito Tucuruvi, São Paulo, SP no dia primeiro de março de mil novecentos e sessenta e um (01/03/1961), residente e domiciliado em neste Subdistrito, Guarulhos, filho de Noelia Alves de Araujo.
Isabel Cristina Del Piccolo, estado civil solteira, profissão jornaleira, nascida em Andirá, PR no dia treze de setembro de mil novecentos e sessenta e seis (13/09/1966), residente e domiciliada em neste Subdistrito, Guarulhos, filha de Alcides Del Piccolo e de Otilia Neves Del Piccolo.

Cesar Lourenço da Silva, estado civil solteiro, profissão técnico de manutenção, nascido em Braunas, MG no dia oito de janeiro de mil novecentos e setenta e cinco (08/01/1975), residente e domiciliado em neste Subdistrito, Guarulhos, filho de Luiz Lourenço da Silva e de Maria Euflozina de Miranda.
Rosângela Carla Sabino, estado civil solteira, profissão contadora, nascida em Guarulhos, SP no dia doze de junho de mil novecentos e setenta e nove (12/06/1979), residente e domiciliada em neste Subdistrito, Guarulhos, filha de José Carlos Sabino e de Maria de Lourdes Silva Sabino.

Ilmar Aparecido Pereira de Menezes, estado civil divorciado, profissão aposentado, nascido em Garça, SP no dia dezessete de novembro de mil novecentos e quarenta e sete (17/11/1947), residente e domiciliado em neste Subdistrito, Guarulhos, filho de Salvador Pereira de Menezes e de Benedita Vitoria de Souza.
Aparecida Vieira Gomes, estado civil divorciada, profissão coladora, nascida em Guarulhos, SP no dia quinze de setembro de mil novecentos e setenta (15/09/1970), residente e domiciliada em neste Subdistrito, Guarulhos, filha de Victor Vieira Gomes e de Liberata Bernardes de Jesus.

Laurival Rodrigues, estado civil viúvo, profissão funcionário público, nascido em Vila Neves, SP no dia trinta e um de março de mil novecentos e trinta e dois (31/03/1932), residente e domiciliado em neste Subdistrito, Guarulhos, filho de José Leonardo Rodrigues e de Izaura Maciel.
Maria da Saúde Silva, estado civil solteira, profissão faxineira, nascida em Tacaratu, PE no dia vinte e um de janeiro de mil novecentos e sessenta e seis (21/01/1966), residente e domiciliada em neste Subdistrito, Guarulhos, filha de Carlos Rodrigues da Silva e de Maria das Dôres Gomes de Sá.

Alexsander Ricardo Lopes Dias, estado civil solteiro, profissão supervisor de rede, nascido em Subdistrito Belenzinho, São Paulo, SP no dia sete de março de mil novecentos e oitenta (07/03/1980), residente e domiciliado em neste Subdistrito, Guarulhos, filho de Orlando Antonio Dias e de Izilda de Souza Lopes Dias.
Ronivaldo Macedo, estado civil solteiro, profissão assessor de imprensa, nascido em Itambaracá, PR no dia vinte e sete de janeiro de mil novecentos e setenta e seis (27/01/1976), residente e domiciliado em neste Subdistrito, Guarulhos, filho de João Batista de Macedo e de Maria Aparecida Sampaio Macedo.

Gilvan Alves de Freitas, estado civil solteiro, profissão eletricista, nascido em Bom Jardim, PE no dia vinte e cinco de janeiro de mil novecentos e oitenta e dois (25/01/1982), residente e domiciliado em neste Subdistrito, Guarulhos, filho de Severino Quirino de Freitas e de Josefa Felícia Alves de Freitas.
Ingrid Santos Oliveira, estado civil solteira, profissão operadora de caixa, nascida em Camacan, BA no dia vinte e dois de agosto de mil novecentos e noventa (22/08/1990), residente e domiciliada em neste Subdistrito, Guarulhos, filha de Raimundo Souza de Oliveira e de Maria da Conceição Alves dos Santos.

Wesley Hilario da Mota, estado civil solteiro, profissão auxiliar de cargas, nascido em São Paulo (Reg. Alto da Mooca), SP no dia dezessete de setembro de mil novecentos e oitenta e dois (17/09/1982), residente e domiciliado em neste Subdistrito, Guarulhos, filho de Jovani Vilela da Mota e de Odete Hilario da Mota.
Kelly Cassa dos Santos, estado civil solteira, profissão comerciante, nascida em Guarulhos, SP no dia sete de abril de mil novecentos e oitenta e nove (07/04/1989), residente e domiciliada em neste Subdistrito, Guarulhos, filha de Mauro dos Santos e de Sonia Regina Cassa.

Renan da Silva Barbosa, estado civil solteiro, profissão movimentador de material pleno, nascido em Guarulhos, SP no dia seis de julho de mil novecentos e noventa e dois (06/07/1992), residente e domiciliado em 2º Subdistrito, Guarulhos, filho de Raimundo Barbosa e de Maria José da Silva Barbosa.
Andréia dos Santos Oliveira, estado civil solteira, profissão analista fiscal, nascida em Guarulhos, SP no dia dezoito de fevereiro de mil novecentos e oitenta e oito (18/02/1988), residente e domiciliada em neste Subdistrito, Guarulhos, filha de Sergio Conceição Oliveira e de Sebastiana dos Santos Oliveira.

Anderson Rodrigo Gonçalves, estado civil solteiro, profissão analista de sistemas, nascido em Subdistrito Pirituba, São Paulo, SP no dia vinte e sete de novembro de mil novecentos e oitenta (27/11/1980), residente e domiciliado em neste Subdistrito, Guarulhos, filho de Aparecido Gonçalves e de Deolinda Silva Pinto Gonçalves.
Gabriela Porto Frodl, estado civil solteira, profissão fotógrafa, nascida em Guarulhos, SP no dia vinte e nove de dezembro de mil novecentos e oitenta e dois (29/12/1982), residente e domiciliada em neste Subdistrito, Guarulhos, filha de Dadilberto Frodl e de Maria Geralda Felix Porto Frodl.

Jhonatas Barbosa Magalhães, estado civil solteiro, profissão técnico em mecatrônica, nascido em Guarulhos, SP no dia nove de julho de mil novecentos e noventa e dois (09/07/1992), residente e domiciliado em neste Subdistrito, Guarulhos, filho de Alberto Fernandes Magalhães e de Gilma Aparecida Barbosa Magalhães.
Emily Barros de Vasconcelos, estado civil solteira, profissão auxiliar administrativo, nascida em Guarulhos, SP no dia quinze de dezembro de mil novecentos e noventa e seis (15/12/1996), residente e domiciliada em neste Subdistrito, Guarulhos, filha de Sebastião Miguel de Vasconcelos e de Eliane Maria Barros Ribeiro.

Ailton Miguel Lopes Pereira, estado civil solteiro, profissão açougueiro, nascido em Divinópolis, MG no dia trinta de maio de mil novecentos e oitenta e nove (30/05/1989), residente e domiciliado em neste Subdistrito, Guarulhos, filho de Sebastião Lopes Pereira e de Cleusa Ambrosio Pereira.
Elinay Caroline Campos Silva, estado civil solteira, profissão estudante, nascida em Guarulhos, SP no dia vinte e seis de março de mil novecentos e noventa e sete (26/03/1997), residente e domiciliada em neste Subdistrito, Guarulhos, filha de Jose Silva Santos e de Silvana Donizete Mariano de Campos.

Marlon Jesus de Castro, estado civil solteiro, profissão eletricista, nascido em Ilhéus, BA no dia vinte e dois de maio de mil novecentos e oitenta e nove (22/05/1989), residente e domiciliado em neste Subdistrito, Guarulhos, filho de Márcia Maria Jesus de Castro.
Tamiris Costa Evangelista, estado civil solteira, profissão atendente, nascida em Gandu, BA no dia doze de julho de mil novecentos e oitenta e sete (12/07/1987), residente e domiciliada em neste Subdistrito, Guarulhos, filha de Raildo Apostolo Evangelista e de Tania Conceição Costa.

Ricardo Bento Pereira, estado civil solteiro, profissão jardineiro, nascido em Guarulhos, SP no dia vinte e três de setembro de mil novecentos e setenta e oito (23/09/1978), residente e domiciliado em neste Subdistrito, Guarulhos, filho de Dirceu Bento Pereira e de Natalina das Graças Romão.
Rosemeire Rodrigues Simplicio, estado civil solteira, profissão do lar, nascida em Santa Izabel, SP no dia sete de maio de mil novecentos e oitenta e quatro (07/05/1984), residente e domiciliada em neste Subdistrito, Guarulhos, filha de Roberto Pedro Simplicio e de Inêz Rodrigues Simplicio.

Alexandre Roberto de Lima, estado civil divorciado, profissão assistente administrativo, nascido em São Paulo (Penha de França), SP no dia vinte de setembro de mil novecentos e setenta e cinco (20/09/1975), residente e domiciliado em neste Subdistrito, Guarulhos, filho de João Batista de Lima e de Maria Aparecida Scattolin de Lima.
Lilian Mélo de Morais, estado civil divorciada, profissão oficial administrativo, nascida em São Paulo, SP no dia vinte e seis de março de mil novecentos e setenta e seis (26/03/1976), residente e domiciliada em neste Subdistrito, Guarulhos, filha de Geraldo Morais de Azevedo e de Edna Francisca Mélo de Morais.

Luiz Eduardo Cirino, estado civil solteiro, profissão vigilante, nascido em Guarulhos, SP no dia vinte e três de março de mil novecentos e oitenta e oito (23/03/1988), residente e domiciliado em neste Subdistrito, Guarulhos, filho de Creusa Maria Pinto.
Fabiana Francisca Silverio, estado civil solteira, profissão do lar, nascida em Guarulhos, SP no dia vinte e um de dezembro de mil novecentos e noventa e sete (21/12/1997), residente e domiciliada em neste Subdistrito, Guarulhos, filha de Antonio Silverio Filho e de Iracema Rosa Francisco Silverio.

Wallace Soares de Assis, estado civil divorciado, profissão analista de serviços de segurança, nascido em Duque de Caxias, RJ no dia vinte e três de março de mil novecentos e oitenta e quatro (23/03/1984), residente e domiciliado em neste Subdistrito, Guarulhos, filho de Octavio de Assis Junior e de Leila Soares de Assis.
Carla Carolina Gomes, estado civil solteira, profissão advogada, nascida em Guarulhos, SP no dia vinte e dois de agosto de mil novecentos e oitenta e quatro (22/08/1984), residente e domiciliada em neste Subdistrito, Guarulhos, filha de Rogerio Marcio Gomes e de Rosangela Aparecida de Oliveira Gomes.

Márcio Luís de Barros, estado civil solteiro, profissão pintor, nascido em Americana, SP no dia vinte e três de setembro de mil novecentos e oitenta e dois (23/09/1982), residente e domiciliado em Americana, filho de Wilson Roberto de Barros e de Sandra Elizabeth de Almeida de Barros.
Karina Sacci da Silva, estado civil solteira, profissão auxiliar de enfermagem, nascida em Guarulhos, SP no dia primeiro de julho de mil novecentos e oitenta e oito (01/07/1988), residente e domiciliada em neste Subdistrito, Guarulhos, filha de Marco Antonio da Silva e de Cirlei Pascoalina Sacci da Silva.

Dennis Mesquita Guerra, estado civil solteiro, profissão guarda civil, nascido em Subdistrito Vila Guilherme, São Paulo, SP no dia vinte e sete de outubro de mil novecentos e setenta e cinco (27/10/1975), residente e domiciliado em neste Subdistrito, Guarulhos, filho de João Oliveira Guerra e de Francisca das Chagas Mesquita Guerra.
Renata Cristine Guazzelli, estado civil divorciada, profissão webdesigner, nascida em São Paulo, SP no dia vinte e quatro de julho de mil novecentos e setenta e nove (24/07/1979), residente e domiciliada em neste Subdistrito, Guarulhos, filha de Marco Antonio Guazzelli e de Vera Regina da Silva Guazzelli.

Bruno Oliveira Agostini, estado civil divorciado, profissão cobrador, nascido em Diadema, SP no dia dez de agosto de mil novecentos e oitenta e nove (10/08/1989), residente e domiciliado em neste Subdistrito, Guarulhos, filho de Pedro Agostini e de Ivone de Oliveira.
Camilla Costa Alves, estado civil solteira, profissão vendedora, nascida em Guarulhos, SP no dia trinta de julho de mil novecentos e oitenta e nove (30/07/1989), residente e domiciliada em neste Subdistrito, Guarulhos, filha de Roberto Alves Neto e de Jovelina Maria da Costa Alves.

Meison Macêdo de Moraes, estado civil divorciado, profissão mecânico de autos, nascido em Guarulhos, SP no dia trinta de agosto de mil novecentos e oitenta e nove (30/08/1989), residente e domiciliado em neste Subdistrito, Guarulhos, filho de Luiz Carlos Donizeti de Moraes e de Ione Amorim de Macêdo Moraes.
Laís Aquino da Silva, estado civil solteira, profissão assistente fiscal, nascida em Guarulhos, SP no dia vinte e seis de dezembro de mil novecentos e noventa (26/12/1990), residente e domiciliada em neste Subdistrito, Guarulhos, filha de Adelcio Aquino da Silva e de Maria do Carmo Pereira da Silva.

João Fernando Santos da Conceição, estado civil solteiro, profissão montador, nascido em Subdistrito Boca do Córrego, Belmonte,BA no dia treze de abril de mil novecentos e oitenta e nove (13/04/1989), residente e domiciliado em neste Subdistrito, Guarulhos, filho de Domingos Augusto da Conceição e de Marinês Dias dos Santos.
Valéria de Jesus Silva, estado civil solteira, profissão do lar, nascida em Subdistrito Belenzinho, São Paulo, SP no dia dezesseis de janeiro de mil novecentos e oitenta e dois (16/01/1982), residente e domiciliada em neste Subdistrito, Guarulhos, filha de Rosivaldo Ribeiro da Silva e de Madalena de Jesus.

Gabriel Henrique da Silva Ramos, estado civil solteiro, profissão ajudante geral, nascido em Santo André (Reg. 1º Subdistrito Guarulhos), SP no dia seis de maio de mil novecentos e noventa e seis (06/05/1996), residente e domiciliado em neste Subdistrito, Guarulhos, filho de Elcio Ramos e de Lourdes Pereira da Silva.
Evelyn Oliveira dos Santos, estado civil solteira, profissão do lar, nascida em Brasília, DF no dia dez de março de mil novecentos e noventa e seis (10/03/1996), residente e domiciliada em neste Subdistrito, Guarulhos, filha de Edson Gonçalves dos Santos e de Elisângela Marciano de Oliveira.

Se alguém souber de algum impedimento, oponha-o na forma da lei.
Lavro o presente, que afixo no lugar de costume e publico na imprensa local.
Guarulhos, 19 de fevereiro de 2015.

Ônibus pega fogo e mata 9 pessoas em São Gonçalo

ESTADÃO CONTEÚDO - Ao menos nove pessoas morreram carbonizadas e oito ficaram feridas após um ônibus bater em um poste e pegar fogo na Rua Getúlio Vargas, no bairro Santa Catarina, em São Gonçalo, na Região Metropolitana do Rio de Janeiro, na manhã de ontem.

Cinco passageiros feridos foram levados para o Hospital Estadual Alberto Torres, em São Gonçalo e o motorista do ônibus, Waldnei Rangel, o cobrador Ângelo Gomes da Silva e uma jovem de 17 anos foram levados para a Casa de Saúde São José dos Lírios. Ainda não há informações sobre o estado de saúde deles. O ônibus, da linha 532 da Viação Mauá, fazia o trajeto entre as cidades de Niterói e São Gonçalo, ambas da Região Metropolitana do Rio.

O frentista Joel Guimarães que trabalha em um posto de gasolina em frente ao acidente e havia acabado de chegar ao trabalho por volta das 5h30, afirmou que o ônibus trafegava em alta velocidade e, ao desviar de um veículo que vinha na direção contrária logo depois de uma curva, deslizou por causa do acúmulo de lama resultante de um temporal na noite anterior. Ele tentou instruir as vítimas a pular do coletivo, mas disse que o fogo se espalhou muito rápido.

"Foi um estrondo, um clarão e os passageiros começaram a gritar pedindo socorro. Saímos correndo e pegamos os extintores para tentar socorrer as vítimas", disse Guimarães, que estava acompanhado de outro frentista, Leandro Dias, na hora do acidente.

"Uma das vítimas tentou sair do ônibus com o corpo em chamas e a gente tentou falar para ele pular, mas ficou preso pela mochila", recordou o frentista. "A última cena que ficou marcada na mente foi essa. Pelo menos tentar salvar mais uma vítima."

No local do acidente, o ajudante de pedreiro Carlos Alexandre Ferreira estava com o tio, o também auxiliar de pedreiro Egivaldo Ferreira, buscando informações sobre a irmã, que estaria no coletivo. Emocionado, ele disse que um celular dela foi encontrado no local.

8 feridos
É número registrado na tragédia

FÁBIO MOTTA / AE

Destroços - Transformador caiu sobre o coletivo e iniciou as chamas

Turista alemão morre no Rio esfaqueado

ESTADÃO CONTEÚDO - Um turista alemão morreu após ser esfaqueado em assalto no centro do Rio no início da tarde de terça-feira, 17. Fred Nicfind estava com a mulher, Sybelle Jurth quando o casal foi atacado por criminosos. Fred foi ferido no peito e Sybelle, nas costas. Ao verem o casal ferido, populares chamaram uma patrulha do 5º Batalhão de Polícia Militar (Centro). De acordo com a PM, os dois foram levados para o Hospital Municipal Souza Aguiar, no centro da cidade.

O turista passou por cirurgia, mas não resistiu aos ferimentos e morreu. A mulher foi medicada e liberada. O caso está sendo investigado pela Divisão de Homicídios (DH) da capital.

Mãe e bebês gêmeos mortos; suposto pai é o suspeito

ESTADÃO CONTEÚDO - Os bebês gêmeos Ana Flavia e Lucas, de 2 meses, foram encontrados mortos, na tarde de terça-feira, 17, em Buritizal, no interior de São Paulo.

Um revólver e cinco projéteis usados foram achados no local e, de acordo com a polícia, a arma foi usada para matar as crianças. Elas foram sequestradas na semana passada. A mãe, Izabella Gianvechio, de 22 anos, também foi morta. O suposto pai das crianças é o principal suspeito.

Com um ferimento na cabeça, o corpo da mulher foi achado às margens da Rodovia José Schavotelo, em Aramina, no interior paulista. Ela chegou a ser enterrada sem reconhecimento. Mãe e filhos morreram depois que Izabella marcou um encontro com o suposto pai, para que ele assumisse a paternidade dos gêmeos.

O suspeito se entregou na terça-feira à polícia e teve a prisão temporária decretada pela Justiça. Ele nega envolvimento nos assassinatos e acusa um outro homem, que está foragido.

Homem nega os crimes e aponta outro suspeito

L.ADOLFO / AE

Enterro - Jovem foi se encontrar com susposto pai e morreu com filhos

Fique em dia com seu Imovel! ANISTIA 2015
Aproveite os descontos de até 70% nos impostos para regularização. Consulte-nos!
☎(11)26006650 / 983072563 / 961886508
www.auarquitetura.com
DESIGN
ARQUITETURA

EDITAIS DE PROCLAMAS

Registro Civil do 1. Subdistrito
Rua Dr. Gastão Vidigal, 166/174 - Centro

Faço saber que pretendem se casar e apresentaram os documentos exigidos pelo Art. 1525 do Código Civil Brasileiro:

Aguinaldo Cavalcante Diniz, estado civil solteiro, profissão ajudante geral, nascido em Guarulhos, SP no dia quatro de novembro de mil novecentos e oitenta e cinco (04/11/1985), residente e domiciliado em neste Subdistrito, Guarulhos, filho de Valderi Santos Diniz e de Elenice Cavalcante de Sousa Diniz.
Larissa de Sousa Subrinho, estado civil solteira, profissão costureira, nascida em Guarulhos, SP no dia dez de fevereiro de mil novecentos e oitenta e sete (10/02/1987), residente e domiciliada em neste Subdistrito, Guarulhos, filha de José Grigório Subrinho e de Lindalva de Sousa Macedo Subrinho.

Carlos Alberto Santos Monteiro, estado civil solteiro, profissão motoboy, nascido em Guarulhos, SP no dia dezesseis de setembro de mil novecentos e oitenta e dois (16/09/1982), residente e domiciliado em neste Subdistrito, Guarulhos, filho de Carlos Alberto das Neves Monteiro e de Izete Maria dos Santos Monteiro.
Raquel Tavares da Silva, estado civil solteira, profissão auxiliar de enfermagem, nascida em Guarulhos, SP no dia vinte e sete de dezembro de mil novecentos e oitenta e sete (27/12/1987), residente e domiciliada em neste Subdistrito, Guarulhos, filha de Mauricio Tavares da Silva e de Rosenice Maria da Silva Bernabé.

Paulo Henrique dos Santos Mateus, estado civil solteiro, profissão líder de atendimento, nascido em Guarulhos, SP no dia treze de maio de mil novecentos e noventa e quatro (13/05/1994), residente e domiciliado em neste Subdistrito, Guarulhos, filho de José de Paula Mateus e de Josefa Silva dos Santos Mateus.
Adriana Ferreira de Morais, estado civil solteira, profissão do lar, nascida em Guarulhos, SP no dia dezessete de dezembro de mil novecentos e noventa e sete (17/12/1997), residente e domiciliada em neste Subdistrito, Guarulhos, filha de Elio Ferreira dos Santos e de Zeuda Mourão de Morais Chaves.

Flávio Souza Herraez, estado civil solteiro, profissão encarregado de mecânica, nascido em Guarulhos, SP no dia nove de outubro de mil novecentos e oitenta e oito (09/10/1988), residente e domiciliado em neste Subdistrito, Guarulhos, filho de Jonas Herraez e de Maria Auxiliadora Guedes Souza Herraez.
Aline Marta Santos, estado civil solteira, profissão fonoaudióloga, nascida em Guarulhos, SP no dia dezenove de julho de mil novecentos e oitenta e oito (19/07/1988), residente e domiciliada em neste Subdistrito, Guarulhos, filha de Antônio Cipriano dos Santos Neto e de Roseli Ferreira Marta Santos.

Jony Helde Borges de Araujo, estado civil solteiro, profissão bancário, nascido em Rio Tinto, PB no dia vinte e quatro de dezembro de mil novecentos e oitenta e cinco (24/12/1985), residente e domiciliado em neste Subdistrito, Guarulhos, filho de Joana D'Arc Borges de Araujo.
Natalia Fernandes Arantes, estado civil solteira, profissão bancária, nascida em São Paulo, SP no dia cinco de setembro de mil novecentos e oitenta e seis (05/09/1986), residente e domiciliada em Subdistrito Cangaiba, São Paulo, filha de Rudney Deusdedit Arantes Junior e de Iolanda Fernandes Arantes.

José Nicolau da Silva, estado civil divorciado, profissão mecânico, nascido em Sandovalina, SP no dia dez de setembro de mil novecentos e cinquenta e quatro (10/09/1954), residente e domiciliado em neste Subdistrito, Guarulhos, filho de José Francisco da Silva e de Maria Luiza da Conceição.
Silvia Maria do Carmo, estado civil divorciada, profissão costureira, nascida em Itanhomi, MG no dia quatro de agosto de mil novecentos e sessenta e nove (04/08/1969), residente e domiciliada em neste Subdistrito, Guarulhos, filha de João Inocêncio Julião e de Lourdes Maria da Silva.

Danilo Mendes de Souza, estado civil solteiro, profissão consultor de marketing, nascido em Subdistrito Cambuci, São Paulo, SP no dia primeiro de fevereiro de mil novecentos e oitenta e três (01/02/1983), residente e domiciliado em neste Subdistrito, Guarulhos, filho de José Antonio de Souza e de Marilí Mendes de Souza.
Luciene Patricia de Carvalho, estado civil solteira, profissão gerente comercial, nascida em Subdistrito Vila Nova Cachoeirinha, São Paulo, SP no dia cinco de julho de mil novecentos e oitenta e cinco (05/07/1985), residente e domiciliada em neste Subdistrito, Guarulhos, filha de Aucelis de Carvalho Filho e de Aparecida Clarice de Carvalho.

Claudio Rodrigo Souza de Oliveira, estado civil solteiro, profissão agricultor, nascido em Arapiraca, AL no dia onze de abril de mil novecentos e noventa e cinco (11/04/1995), residente e domiciliado em neste Subdistrito, Guarulhos, filho de Auceniro José de Oliveira e de Cleonice Souza de Oliveira.
Joselânia de Azevedo Luna, estado civil solteira, profissão agricultora, nascida em São Caetano, PE no dia dois de novembro de mil novecentos e noventa e cinco (02/11/1995), residente e domiciliada em neste Subdistrito, Guarulhos, filha de José Alves de Luna e de Creuza Ferreira de Azevedo Luna.

Andeson Pablo da Silva Almeida, estado civil solteiro, profissão técnico em informática, nascido em Irecê, BA no dia vinte e três de dezembro de mil novecentos e oitenta e um (23/12/1981), residente e domiciliado em neste Subdistrito, Guarulhos, filho de Nilton Alves de Almeida e de Rosalania Leandro da Silva Almeida.
Natália Alexandroni, estado civil solteira, profissão do lar, nascida em Socorro, SP no dia dois de março de mil novecentos e oitenta e sete (02/03/1987), residente e domiciliada em neste Subdistrito, Guarulhos, filha de Reginaldo Alexandroni e de Maria Cecília de Araujo Alexandroni.

Rafael Souza da Fonseca, estado civil solteiro, profissão empresário, nascido em Subdistrito Vila Prudente, São Paulo, SP no dia dez de outubro de mil novecentos e oitenta e três (10/10/1983), residente e domiciliado em São Paulo, filho de Antonio Francisco da Fonseca e de Normelia de Jesus Souza da Fonseca.
Luana Duarte de Lima, estado civil solteira, profissão bióloga, nascida em Guarulhos, SP no dia três de março de mil novecentos e oitenta e quatro (03/03/1984), residente e domiciliada em neste Subdistrito, Guarulhos, filha de Luiz Antonio de Lima e de Ana Maria Ferraz Duarte de Lima.

Claudio de Barros Oliveira, estado civil solteiro, profissão motorista, nascido em Guarulhos, SP no dia quatorze de fevereiro de mil novecentos e oitenta e seis (14/02/1986), residente e domiciliado em neste Subdistrito, Guarulhos, filho de Claudio Santana de Oliveira e de Marlene Rodrigues de Barros.
Regina Celia Giaccone, estado civil divorciada, profissão operadora de telemarketing, nascida em Subdistrito Tucuruvi, São Paulo, SP no dia vinte e cinco de novembro de mil novecentos e sessenta e nove (25/11/1969), residente e domiciliada em neste Subdistrito, Guarulhos, filha de Nicola Giaccone Neto e de Carminda Giaccone.

José Carlos Custódio Carneiro, estado civil solteiro, profissão segurança, nascido em Subdistrito Brás, São Paulo, SP no dia dezessete de abril de mil novecentos e sessenta (17/04/1960), residente e domiciliado em neste Subdistrito, Guarulhos, filho de Nelson Custódio Carneiro e de Maria Auta Ribeiro do Nascimento.
Elenice Aparecida Gonçalves, estado civil solteira, profissão cuidadora, nascida em Guarulhos, SP no dia vinte e seis de dezembro de mil novecentos e setenta e quatro (26/12/1974), residente e domiciliada em neste Subdistrito, Guarulhos, filha de Joaquim Suterio Gonçalves e de Zulmira Maria de Nasarethe.

Marcus Vinicius Bento dos Santos, estado civil solteiro, profissão metalurgico, nascido em Subdistrito Cerqueira Cesar, São Paulo, SP no dia dois de agosto de mil novecentos e setenta e nove (02/08/1979), residente e domiciliado em neste Subdistrito, Guarulhos, filho de Dirceu Antonio dos Santos e de Maria Aparecida Bento dos Santos.
Gisele Aparecida Mendes, estado civil solteira, profissão promotora de vendas, nascida em Guarulhos, SP no dia dois de agosto de mil novecentos e setenta e nove (02/08/1979), residente e domiciliada em neste Subdistrito, Guarulhos, filha de José Luiz e de Maria Zelia Mendes.

Joseildo Luiz de Souza, estado civil solteiro, profissão frentista, nascido em Bezerros, PE no dia dezenove de junho de mil novecentos e setenta e quatro (19/06/1974), residente e domiciliado em neste Subdistrito, Guarulhos, filho de Paulo Luiz de Souza e de Maria Miguel de Souza.
Claudete Fernandes da Silva, estado civil solteira, profissão do lar, nascida em Guarulhos, SP no dia primeiro de julho de mil novecentos e setenta e três (01/07/1973), residente e domiciliada em neste Subdistrito, Guarulhos, filha de José Fernandes da Silva e de Nair Barbosa.

Eraldo de Moura Alves, estado civil solteiro, profissão pedreiro, nascido em São José da Tapera, AL no dia nove de maio de mil novecentos e oitenta (09/05/1980), residente e domiciliado em neste Subdistrito, Guarulhos, filho de José Rodrigues Alves Filho e de Beatriz Moura da Silva Alves.
Maria Eugênia Carneiro dos Santos, estado civil solteira, profissão do lar, nascida em Subdistrito Perdizes, São Paulo, SP no dia sete de julho de mil novecentos e setenta e oito (07/07/1978), residente e domiciliada em neste Subdistrito, Guarulhos, filha de Gutemberg Trindade dos Santos e de Alminda Carneiro dos Santos.

Riveli Euterio dos Santos, estado civil solteiro, profissão auxiliar administrativo, nascido em Subdistrito Cerqueira Cesar, São Paulo, SP no dia cinco de agosto de mil novecentos e setenta e dois (05/08/1972), residente e domiciliado em neste Subdistrito, Guarulhos, filho de Oseas Ferreira dos Santos e de Railda Euterio dos Santos.
Andréia da Conceição André, estado civil solteira, profissão auxiliar técnico de educação, nascida em Tubarão, SC no dia doze de setembro de mil novecentos e setenta e quatro (12/09/1974), residente e domiciliada em neste Subdistrito, Guarulhos, filha de Antonio Francelino André e de Margarida da Conceição André.

Marcio Antonio de Souza, estado civil divorciado, profissão corretor de imóveis, nascido em São Paulo, SP no dia vinte e nove de outubro de mil novecentos e oitenta e um (29/10/1981), residente e domiciliado em neste Subdistrito, Guarulhos, filho de Edezio de Souza Neto e de Maria Firmina Rosa de Souza.
Leandra Lariza Silverio, estado civil solteira, profissão técnica de segurança do trabalho, nascida em Diadema, SP no dia sete de agosto de mil novecentos e oitenta e cinco (07/08/1985), residente e domiciliada em neste Subdistrito, Guarulhos, filha de Paulo Afonso Silverio e de Ivone de Souza Silverio.

Cosme Campos Silva, estado civil solteiro, profissão agente comunitário de saúde, nascido em Vitória da Conquista, BA no dia vinte de dezembro de mil novecentos e setenta e sete (20/12/1977), residente e domiciliado em neste Subdistrito, Guarulhos, filho de Gentil Nonato da Silva e de Almerinda Ferreira Campos.
Ana Paula de Jesus Cunha, estado civil solteira, profissão auxiliar de logistica, nascida em Francisco Morato, SP no dia quatro de abril de mil novecentos e noventa e três (04/04/1993), residente e domiciliada em neste Subdistrito, Guarulhos, filha de Geraldo Moreira da Cunha e de Julia Madalena de Jesus.

Felipe Ferreira Leite, estado civil solteiro, profissão funcionário público, nascido em Guarulhos, SP no dia trinta de abril de mil novecentos e noventa (30/04/1990), residente e domiciliado em neste Subdistrito, Guarulhos, filho de Aparecido Ferreira Leite e de Nilza de Oliveira Leite.
Ana Carolina Caetano, estado civil solteira, profissão bancária, nascida em Subdistrito Santo Amaro, São Paulo, SP no dia treze de abril de mil novecentos e noventa e três (13/04/1993), residente e domiciliada em neste Subdistrito, Guarulhos, filha de Doroti Caetano dos Santos.

Daniel Sousa Lima, estado civil solteiro, profissão empresário, nascido em Ribeirão Preto, SP no dia vinte e nove de janeiro de mil novecentos e oitenta e quatro (29/01/1984), residente e domiciliado em São Paulo, filho de Benedito Sousa Lima e de Fatima Regina Pereira Lima.
Priscilla Santiago Cardoso, estado civil solteira, profissão contadora, nascida em Guarulhos, SP no dia vinte e seis de fevereiro de mil novecentos e oitenta e dois (26/02/1982), residente e domiciliada em neste Subdistrito, Guarulhos, filha de Carlos Roberto Cardoso e de Sônia Regina Santiago Cardoso.

Fabio Cazumasa Murakami, estado civil solteiro, profissão feirante, nascido em Subdistrito Santo Amaro, São Paulo, SP no dia doze de setembro de mil novecentos e oitenta e três (12/09/1983), residente e domiciliado em São Paulo, filho de Zundi Murakami e de Miyoko Murakami.
Melissa de Andrade Scardovelli, estado civil solteira, profissão autônoma, nascida em Guarulhos, SP no dia dezenove de agosto de mil novecentos e oitenta e cinco (19/08/1985), residente e domiciliada em neste Subdistrito, Guarulhos, filha de Olavo Scardovelli Filho e de Ida Rosana de Andrade Scardovelli.

Alessandro Girome da Silva, estado civil solteiro, profissão guarda civil, nascido em Guarulhos, SP no dia três de agosto de mil novecentos e oitenta e oito (03/08/1988), residente e domiciliado em neste Subdistrito, Guarulhos, filho de Manoel Giroma da Silva e de Sebastiana Nunes da Silva.
Edygleide Roberta da Silva Santos, estado civil solteira, profissão teleoperadora de SAC, nascida em Timbauba, PE no dia dezessete de outubro de mil novecentos e oitenta e nove (17/10/1989), residente e domiciliada em neste Subdistrito, Guarulhos, filha de Wilson Francisco dos Santos e de Eloide Roberto da Silva.

Tiago da Silva Carvalho, estado civil divorciado, profissão motorista, nascido em Distrito São Miguel Paulista, São Paulo, SP no dia vinte e cinco de outubro de mil novecentos e oitenta e cinco (25/10/1985), residente e domiciliado em neste Subdistrito, Guarulhos, filho de Manoel Augusto de Carvalho e de Avani Rosa da Silva Carvalho.
Juliane Siqueira da Silva, estado civil divorciada, profissão encarregada de cobrança, nascida em Paulo Afonso, BA no dia quatro de fevereiro de mil novecentos e noventa (04/02/1990), residente e domiciliada em neste Subdistrito, Guarulhos, filha de Juracy Dias da Silva e de Selmir Freitas de Siqueira.(CONVERSÃO DE UNIÃO ESTAVEL)

Valmir Alves Junior, estado civil solteiro, profissão transportador, nascido em Guarulhos, SP no dia vinte e seis de outubro de mil novecentos e noventa e dois (26/10/1992), residente e domiciliado em neste Subdistrito, Guarulhos, filho de Valmir Alves e de Maria Lucia de Melo da Silva.
Michelle Custódio da Fonseca, estado civil solteira, profissão operadora de caixa, nascida em Guarulhos, SP no dia vinte e oito de fevereiro de mil novecentos e noventa e dois (28/02/1992), residente e domiciliada em neste Subdistrito, Guarulhos, filha de Gilberto Barbosa da Fonseca e de Lucelia da Silva Custódio.

João Luiz Paranhos da Silva, estado civil divorciado, profissão motorista, nascido em Guarulhos, SP no dia vinte de outubro de mil novecentos e setenta e três (20/10/1973), residente e domiciliado em neste Subdistrito, Guarulhos, filho de João Antonio da Silva e de Maria Luiza Paranhos da Silva.
Arivania Maria de Miranda, estado civil divorciada, profissão operadora de caixa, nascida em Guarulhos, SP no dia trinta de junho de mil novecentos e oitenta e um (30/06/1981), residente e domiciliada em neste Subdistrito, Guarulhos, filha de Paulo Francisco de Miranda e de Adesuita Maria de Miranda.

Ricardo de Cassio Vital da Silva, estado civil solteiro, profissão conferente, nascido em Subdistrito Vila Formosa, São Paulo, SP no dia vinte e seis de novembro de mil novecentos e oitenta e oito (26/11/1988), residente e domiciliado em neste Subdistrito, Guarulhos, filho de Jose Vital da Silva e de Maria Lucineide Cordeiro Leite da Silva.
Angélica Maria Alves do Nascimento, estado civil solteira, profissão do lar, nascida em Guarulhos, SP no dia trinta de março de mil novecentos e noventa e três (30/03/1993), residente e domiciliada em neste Subdistrito, Guarulhos, filha de Paulo José do Nascimento e de Maria do Socorro Alves.

Enrique Darcio Rivera Paz, estado civil solteiro, profissão autônomo, nascido em Guarulhos, SP no dia quatro de junho de mil novecentos e oitenta e um (04/06/1981), residente e domiciliado em neste Subdistrito, Guarulhos, filho de René Paz Guzmán e de Myriam Rosa Rivera Armijo Paz.
Janaína Nascimento Silva, estado civil solteira, profissão do lar, nascida em Mauá (Reg. 1º Subdistrito, Guarulhos), SP no dia dezesseis de agosto de mil novecentos e noventa e cinco (16/08/1995), residente e domiciliada em neste Subdistrito, Guarulhos, filha de Jerry Aparecido Silva e de Tatiana Nascimento Raimundo Silva.

Edmilson Carvalho dos Reis, estado civil solteiro, profissão motofretista, nascido em Euclides da Cunha, BA no dia vinte e dois de setembro de mil novecentos e setenta (22/09/1970), residente e domiciliado em neste Subdistrito, Guarulhos, filho de João Alves dos Reis e de Raimunda Roza Carvalho.
Maria Soneide Macário, estado civil solteira, profissão do lar, nascida em Buíque, PE no dia quinze de maio de mil novecentos e setenta e nove (15/05/1979), residente e domiciliada em neste Subdistrito, Guarulhos, filha de José Macário Filho e de Quitéria Gomes Macário.

Elaelson Silva Rios, estado civil divorciado, profissão autônomo, nascido em Mairi, BA no dia vinte e quatro de junho de mil novecentos e oitenta e três (24/06/1983), residente e domiciliado em 2º Subdistrito, Guarulhos, filho de Manoel Souza Rios e de Teresinha Oliveira Silva.
Juliana Amorim dos Santos, estado civil solteira, profissão do lar, nascida em Guarulhos, SP no dia quatorze de março de mil novecentos e noventa e quatro (14/03/1994), residente e domiciliada em neste Subdistrito, Guarulhos, filha de Gerson Antonio dos Santos e de Rosana Amorim Deusdará dos Santos.

Sivaldo Verçosa Ferreira, estado civil solteiro, profissão garçom, nascido em Araraquara, SP no dia trinta e um de dezembro de mil novecentos e oitenta e um (31/12/1981), residente e domiciliado em São Paulo, filho de Juarez Verçosa Ferreira e de Cicera Inocencio Ferreira.
Marciana Silva de Lima, estado civil solteira, profissão atendente, nascida em Palmares, PE no dia primeiro de agosto de mil novecentos e noventa (01/08/1990), residente e domiciliada em neste Subdistrito, Guarulhos, filha de Amaro Pedro Santos de Lima e de Maria Madalena Silva de Lima.

José Alexandre Sousa, estado civil divorciado, profissão vendedor, nascido em Guarulhos, SP no dia dezoito de outubro de mil novecentos e oitenta e um (18/10/1981), residente e domiciliado em neste Subdistrito, Guarulhos, filho de Jose das Graças Sousa.
Adriana Borges Ribeiro, estado civil solteira, profissão vendedora, nascida em Guarulhos, SP no dia seis de julho de mil novecentos e oitenta e dois (06/07/1982), residente e domiciliada em neste Subdistrito, Guarulhos, filha de Marcilio Ribeiro e de Regina Alaéde Borges Ribeiro.

Diogo Munhoz Ortega Junior, estado civil solteiro, profissão engenheiro, nascido em São Paulo (Reg. Tucuruvi), SP no dia vinte e um de junho de mil novecentos e oitenta e seis (21/06/1986), residente e domiciliado em neste Subdistrito, Guarulhos, filho de Diogo Munhoz Ortega e de Elza Rodrigues Munhoz Ortega.
Tânia Di Lacio, estado civil solteira, profissão enfermeira, nascida em Pindamonhangaba, SP no dia vinte e cinco de novembro de mil novecentos e oitenta e três (25/11/1983), residente e domiciliada em neste Subdistrito, Guarulhos, filha de José Mario Di Lacio e de Maria de Lourdes Di Lacio.

Diego Floriano da Silva, estado civil solteiro, profissão ajudante de eletricista, nascido em Feira Grande, AL no dia vinte e três de março de mil novecentos e noventa (23/03/1990), residente e domiciliado em neste Subdistrito, Guarulhos, filho de Lázaro Floriano da Silva e de Rosineide Maria de Oliveira.
Aline Alves Ribeiro, estado civil solteira, profissão decoradora de festas infantil, nascida em Guarulhos, SP no dia trinta e um de março de mil novecentos e oitenta e seis (31/03/1986), residente e domiciliada em neste Subdistrito, Guarulhos, filha de Adão Luiz Ribeiro e de Marilene Alves de Oliveira Ribeiro.

Alden Harada Ferrari, estado civil divorciado, profissão designer gráfico, nascido em Guarulhos, SP no dia trinta de abril de mil novecentos e oitenta e um (30/04/1981), residente e domiciliado em neste Subdistrito, Guarulhos, filho de Jose Paulo Ferrari e de Tieko Harada Ferrari.
Sarah de Azevedo Gomes, estado civil divorciada, profissão assistente de comunicação, nascida em Guarulhos, SP no dia vinte de março de mil novecentos e oitenta (20/03/1980), residente e domiciliada em neste Subdistrito, Guarulhos, filha de Gilmar Gomes e de Suelí Aparecida de Azevedo Gomes.

Tiago dos Santos Oliveira, estado civil solteiro, profissão motorista, nascido em Distrito Itaquera, São Paulo, SP no dia vinte e oito de setembro de mil novecentos e oitenta e cinco (28/09/1985), residente e domiciliado em neste Subdistrito, Guarulhos, filho de João dos Santos Oliveira e de Maria Ester dos Santos Oliveira.
Bruna Daniely Soares Ferro, estado civil solteira, profissão programadora de manutenção, nascida em Distrito Itaquera, São Paulo, SP no dia primeiro de maio de mil novecentos e noventa e um (01/05/1991), residente e domiciliada em neste Subdistrito, Guarulhos, filha de Getulio Ferro e de Maria Antonia Soares do Carmo.

Vinicius da Silva Lima, estado civil solteiro, profissão administrador, nascido em Subdistrito Aclimação, São Paulo, SP no dia nove de julho de mil novecentos e oitenta e nove (09/07/1989), residente e domiciliado em neste Subdistrito, Guarulhos, filho de José Erivaldo Oliveira Lima e de Neusa Maria da Silva Lima.
Luciana Lourenço, estado civil solteira, profissão administradora, nascida em São Bernardo do Campo, SP no dia trinta de dezembro de mil novecentos e oitenta e um (30/12/1981), residente e domiciliada em no Distrito Itaquera, São Paulo, filha de José Maria Tadeu Lourenço e de Benta Benedita Lourenço.

Lincon Rinchard de Oliveira, estado civil solteiro, profissão analista de sistemas, nascido em São Paulo (Reg. 1º Subdistrito - Guarulhos), SP no dia vinte e um de novembro de mil novecentos e noventa e dois (21/11/1992), residente e domiciliado em neste Subdistrito, Guarulhos, filho de Maria Aparecida de Oliveira.
Bruna Kamozaki, estado civil solteira, profissão caixa, nascida em São Paulo (Reg. 1º Subdistrito - Guarulhos), SP no dia dezenove de janeiro de mil novecentos e noventa e seis (19/01/1996), residente e domiciliada em neste Subdistrito, Guarulhos, filha de Marco Aurélio Wakamatsu Kamozaki e de Selma Moutinho Leal Kamozaki.

Weberton Venceslau Silva, estado civil solteiro, profissão vendedor, nascido em Guarulhos, SP no dia cinco de abril de mil novecentos e oitenta e sete (05/04/1987), residente e domiciliado em neste Subdistrito, Guarulhos, filho de Roberto Venceslau Silva e de Silvana Ferreira Romão.
Maria Izabel Leorene Ferreira Santos, estado civil solteira, profissão assistente administrativo, nascida em Iguatu, CE no dia dezenove de abril de mil novecentos e oitenta e oito (19/04/1988), residente e domiciliada em neste Subdistrito, Guarulhos, filha de José Roberto dos Santos e de Maria Iêda Ferreira dos Santos.

José Caldeira Lopes, estado civil divorciado, profissão comerciante, nascido em Montes Claros, MG no dia vinte e oito de maio de mil novecentos e setenta e cinco (28/05/1975), residente e domiciliado em neste Subdistrito, Guarulhos, filho de Manoel da Silva Lopes e de Paulina Caldeira da Silva.
Luciana Francisca de Oliveira, estado civil solteira, profissão do lar, nascida em Guarulhos, SP no dia vinte e cinco de maio de mil novecentos e oitenta e cinco (25/05/1985), residente e domiciliada em neste Subdistrito, Guarulhos, filha de Manoel Francisco de Oliveira e de Joana Francisca Rosa de Oliveira.

Marcelo dos Santos, estado civil solteiro, profissão despachante, nascido em Guarulhos, SP no dia onze de agosto de mil novecentos e oitenta e dois (11/08/1982), residente e domiciliado em neste Subdistrito, Guarulhos, filho de Rubens dos Santos e de Ana Rosa da Conceição.
Raquel Silva de Oliveira, estado civil solteira, profissão técnica de informática, nascida em Guarulhos, SP no dia dezesseis de abril de mil novecentos e noventa e um (16/04/1991), residente e domiciliada em neste Subdistrito, Guarulhos, filha de Paulo Messias de Oliveira e de Maria Helena da Silva Oliveira.

Robert Luis Silva Rossi, estado civil solteiro, profissão empresário, nascido em Guarulhos, SP no dia sete de junho de mil novecentos e setenta e seis (07/06/1976), residente e domiciliado em neste Subdistrito, Guarulhos, filho de Claudemir Rossi e de Eniuzete Silva Rossi.
Elisângela Pedroga Chaves, estado civil solteira, profissão enfermeira, nascida em Subdistrito Moóca, São Paulo, SP no dia dez de maio de mil novecentos e setenta e sete (10/05/1977), residente e domiciliada em neste Subdistrito, Guarulhos, filha de Sebastião Luiz Chaves e de Aparecida Pedroga Chaves.

Paulo Bispo dos Santos, estado civil solteiro, profissão tapeceiro, nascido em Guarulhos, SP no dia quinze de julho de mil novecentos e setenta (15/07/1970), residente e domiciliado em neste Subdistrito, Guarulhos, filho de Mauricio Bispo dos Santos e de Ana Rosa Bispo dos Santos.
Martinha Balbina da Silva, estado civil divorciada, profissão do lar, nascida em Itiúba, BA no dia dezesseis de janeiro de mil novecentos e sessenta e um (16/01/1961), residente e domiciliada em neste Subdistrito, Guarulhos, filha de Antonio Salustiano Silva e de Maria Balbina de Oliveira.

Reginaldo Gomes da Silva, estado civil divorciado, profissão servidor público, nascido em Flexeira, AL no dia vinte e quatro de janeiro de mil novecentos e setenta (24/01/1970), residente e domiciliado em neste Subdistrito, Guarulhos, filho de Luiz Gomes da Silva e de Maria Margarida Jorge.
Eliane Carlos da Silva, estado civil divorciada, profissão passadeira, nascida em Casa Amarela - Recife, PE no dia dezoito de março de mil novecentos e setenta e um (18/03/1971), residente e domiciliada em neste Subdistrito, Guarulhos, filha de Edclecio Carlos da Silva e de Leonilda Rodrigues de Freitas.

Erenildo Santos Palma, estado civil solteiro, profissão operador de máquina, nascido em Jitaúna, BA no dia nove de agosto de mil novecentos e oitenta e nove (09/08/1989), residente e domiciliado em neste Subdistrito, Guarulhos, filho de Edson Santana da Palma e de Maria da Conceição Bispo dos Santos.
Camila Souza Cunha, estado civil solteira, profissão atendente, nascida em Guarulhos, SP no dia trinta e um de outubro de mil novecentos e oitenta e seis (31/10/1986), residente e domiciliada em neste Subdistrito, Guarulhos, filha de Dermivan Carvalho Cunha e de Cosmira Souza Santos Cunha.

Marcelo José Pires, estado civil solteiro, profissão líder de rampa, nascido em Guarulhos, SP no dia vinte e oito de março de mil novecentos e noventa e dois (28/03/1992), residente e domiciliado em neste Subdistrito, Guarulhos, filho de Benedito José Pires e de Cosmira de Brito Pires.
Bruna Aparecida Marques de Sousa, estado civil solteira, profissão autônoma, nascida em Guarulhos, SP no dia doze de outubro de mil novecentos e noventa e três (12/10/1993), residente e domiciliada em neste Subdistrito, Guarulhos, filha de Valdomiro Marques de Sousa e de Veralucia Mariano de Sousa.

Tiago Rangel Bertho, estado civil solteiro, profissão autônomo, nascido em Subdistrito Cangaiba, São Paulo, SP no dia nove de fevereiro de mil novecentos e oitenta e três (09/02/1983), residente e domiciliado em neste Subdistrito, Guarulhos, filho de Antonio Rangel Bertho e de Marli dos Reis Bertho.
Thainan Valentim de Moura Santos, estado civil solteira, profissão analista financeiro, nascida em Guarulhos, SP no dia vinte e nove de junho de mil novecentos e oitenta e cinco (29/06/1985), residente e domiciliada em neste Subdistrito, Guarulhos, filha de Severino José dos Santos e de Quitéria Valentim de Moura Santos.

Pedro Alves de Souza Junior, estado civil solteiro, profissão tecnólogo mecânico, nascido em Subdistrito Belenzinho, São Paulo, SP no dia seis de abril de mil novecentos e sessenta e dois (06/04/1962), residente e domiciliado em neste Subdistrito, Guarulhos, filho de Pedro Alves de Souza e de Josefa Neri de Souza.
Ageni Bezerra dos Santos, estado civil divorciada, profissão aposentada, nascida em Guarulhos, SP no dia treze de abril de mil novecentos e cinquenta e oito (13/04/1958), residente e domiciliada em neste Subdistrito, Guarulhos, filha de Heleno Ferreira dos Santos e de Corina Virginia do Espírito Santo Ferreira.

Luciano Fenz de Lima, estado civil solteiro, profissão segurança, nascido em Passo Fundo, RS no dia onze de fevereiro de mil novecentos e oitenta e seis (11/02/1986), residente e domiciliado em neste Subdistrito, Guarulhos, filho de Antonio Luiz Chesini de Lima e de Valquiria Fenz de Lima.
Leticia dos Santos Soares da Silva, estado civil solteira, profissão auxiliar administrativo, nascida em Guarulhos, SP no dia dezessete de agosto de mil novecentos e noventa e três (17/08/1993), residente e domiciliada em neste Subdistrito, Guarulhos, filha de Grinaurio Soares da Silva e de Vania Aparecida dos Santos.

Alci José Filgueira, estado civil divorciado, profissão comerciante, nascido em Mandaguari, PR no dia quatro de abril de mil novecentos e sessenta (04/04/1960), residente e domiciliado em neste Subdistrito, Guarulhos, filho de Antonio Santana Filgueira e de Maria das Graças Filgueira.
Erlandia Maria dos Santos, estado civil divorciada, profissão comerciante, nascida em Pedra Azul, MG no dia vinte e três de junho de mil novecentos e oitenta e três (23/06/1983), residente e domiciliada em neste Subdistrito, Guarulhos, filha de Valquirio Pereira Santos e de Tereza Maria de Jesus.

Wagner Souza Santos, estado civil solteiro, profissão programador, nascido em Guarulhos, SP no dia dez de junho de mil novecentos e setenta e dois (10/06/1972), residente e domiciliado em neste Subdistrito, Guarulhos, filho de Walmir Souza Santos e de Celene Nataline Santos.
Cristiane Camargo dos Santos, estado civil solteira, profissão auxiliar de enfermagem, nascida em Guarulhos, SP no dia vinte e cinco de novembro de mil novecentos e oitenta e quatro (25/11/1984), residente e domiciliada em neste Subdistrito, Guarulhos, filha de Lourivaldo Pereira dos Santos e de Regina Aparecida Camargo dos Santos.

Se alguém souber de algum impedimento, oponha-o na forma da lei. Lavro o presente, que afixo no lugar de costume e publico na imprensa local. Guarulhos, 19 de fevereiro de 2015.

CIET Agência Pública de Emprego Gratuita

CONFIRA VAGAS DE EMPREGO

Trabalho tem vagas para porteiro

A Secretaria do Trabalho, por meio da Agência Pública Municipal de Emprego (Ciet) está disponibilizando oito vagas de Porteiro na região de Bonsucesso. Exige-se Ensino Médio completo e seis meses de experiência. Salário de R$ 1.216,00. (3151992)

Oportunidades de emprego

***AUXILIAR DE FATURAMENTO -** Uma vaga disponível na região de Cumbica. Exige-se Ensino Médio completo e seis meses de experiência. Salário de R$ 1.470,00. (3153311)

***AUXILIAR DE LAVANDERIA -** Uma vaga disponível na região do Parque Renato Maia. Exige-se Ensino Médio completo e seis meses de experiência. Salário de R$ 1.000,00. (3154113)

***AUXILIAR DE MANUTENÇÃO -** Uma vaga disponível na região do Parque Continental V. Exige-se Ensino Fundamental completo e seis meses de experiência. Salário de R$ 1.500,00. (3153914)

***COZINHEIRO GERAL -** Três vagas disponíveis na região do Picanço. Exige-se Ensino Fundamental completo e seis meses de experiência. Salário de R$ 1.324,00. (3150450)

***ELETRICISTA DE MANUTENÇÃO -** Uma vaga disponível na região do Parque Continental V. Exige-se Ensino Fundamental completo e seis meses de experiência. Salário de R$ 2.300,00. (3153933)

***MECÂNICO DE REFRIGERAÇÃO -** Uma vaga disponível em Guarulhos. Exige-se Ensino Médio completo e seis meses de experiência. Salário de R$ 1.717,00. (3140411)

***MOTORISTA CARRETEIRO -** Uma vaga disponível na região do Tupinambá. Exige-se Ensino Médio ou Fundamental completo e seis meses de experiência. Salário de R$ 1.611,00. (3150572)

***OPERADOR DE MÁQUINA DE FUNDIR -** Uma vaga disponível na região do Jardim São Geraldo. Exige-se Ensino Fundamental completo e seis meses de experiência. Salário de R$ 1.800,00. (2696250)

***PROGRAMADOR PCP -** Uma vaga disponível na região da Vila Nova Galvão. Exige-se Ensino Médio completo e seis meses de experiência. Salário de R$ 2.300,00. (3139227)

Mais informações

Rua Dr. Gastão Vidigal, 200 (Centro) / Rua Antônio Iervolino, 225 (Vila Augusta) / Avenida Capitão Aviador Walter Ribeiro, 359 (Cumbica) / Avenida Juscelino Kubitschek de Oliveira, 2760 (Pimentas)

Mercado sinaliza alta da Selic

ESTADÃO CONTEÚDO - Depois de falas do novo diretor de Política Econômica do Banco Central, Luiz Awazu, ocorridas na semana passada, as apostas para a próxima reunião do Comitê de Política Monetária (Copom), em 3 e 4 de março, migraram de uma alta de 0,25 ponto porcentual para 0,50 pp. Os dados constam no boletim Focus, divulgado ontem pelo Banco Central.

A mediana das projeções dos analistas passou a indicar ainda um ciclo de aperto mais longo. Antes, as previsões eram de que o movimento do BC seria interrompido em abril, quando a taxa chegaria a 12,75% ao ano. Agora, a expectativa é de que ela chegue a 13% e apenas em outubro tenha início um ciclo de afrouxamento monetário.

Apostas sobem de 0,25 para 0,50 ponto porcentual

HORÓSCOPO

OMAR CARDOSO FILHO | www.omarcardoso.com.br

ÁRIES: Seja mais confiante e empreendedor, assim conseguirá melhores resultados neste dia. Todavia, a fase não lhe será das melhores, principalmente no que se refere ao dinheiro. (21 MAR. 20 ABR.)

TOURO: Dia excepcional e benéfico. Dia de muitas possibilidades, caso contrário, fique atento quanto às pessoas invejosas. Não deixe que terceiros interfiram nos seus pensamentos. (21 ABR. 20 MAI.)

GÊMEOS: Você estará sendo beneficiado neste dia. Presságios benéficos para as amizades, os contatos com o sexo oposto. Ótimo para questões artísticas, publicidade, filantropia e caridade. (21 MAI. 20 JUN.)

CÂNCER: Período favorável para receber benefícios de parentes e do cônjuge e para progredir no trabalho e no plano material. Trato com pessoas de posição lhe trará prosperidade. (21 JUN. 21 JUL.)

LEÃO: Agora terá maiores chances de lucrar inesperadamente. Felicidade amorosa, conjugal e familiar. Os astros estarão favorecendo todas as atividades ligadas à criatividade e a expressão. (22 JUL. 22 AGO.)

VIRGEM: Possibilidade de tornar o ambiente em que você vive em algo mais de acordo com o seu gosto. Maior contato com suas origens e com emoções importantes do seu passado. (23 AGO. 22 SET.)

LIBRA: Nem sempre há uma influência astral tão benéfica como a deste dia para você. Terá paz no setor amoroso, ajuda dos amigos, parentes e religiosos para elevar seu estado de espírito. (23 SET. 22 OUT.)

ESCORPIÃO: Os negócios que têm em vista poderão ser realizados com vantajosos lucros. As transações estarão em evidência. Agora evite receios infundados, preocupações negativas. (23 OUT. 21 NOV.)

SAGITÁRIO: Não permita que o esgotamento físico ou as emoções fortes, tirem suas energias. O melhor que poderá fazer será buscar a companhia de pessoas amigas que saberão entendê-lo. (22 NOV. 21 DEZ.)

CAPRICÓRNIO: Mudanças profundas na maneira de pensar, devido às pressões circunstanciais e fora de seu controle. Maior desejo de recolhimento para refletir sobre o seu mundo interior. (22 DEZ. 20 JAN.)

AQUÁRIO: Maior poder de atuar e de tomar decisões. Época favorável para iniciar novas atividades. Você se sentirá muito seguro sentimentalmente, e mais objetivo em seus ideais. (21 JAN. 19 FEV.)

PEIXES: Vigor físico e impulsividade no seu modo de agir são qualidades que estarão reforçadas. A vida amorosa fará com que tenha impulsos, que podem criar situações tensas. (20 FEV. 20 MAR.)

PALAVRAS CRUZADAS DIRETAS

www.coquetel.com.br © REVISTAS COQUETEL 2014

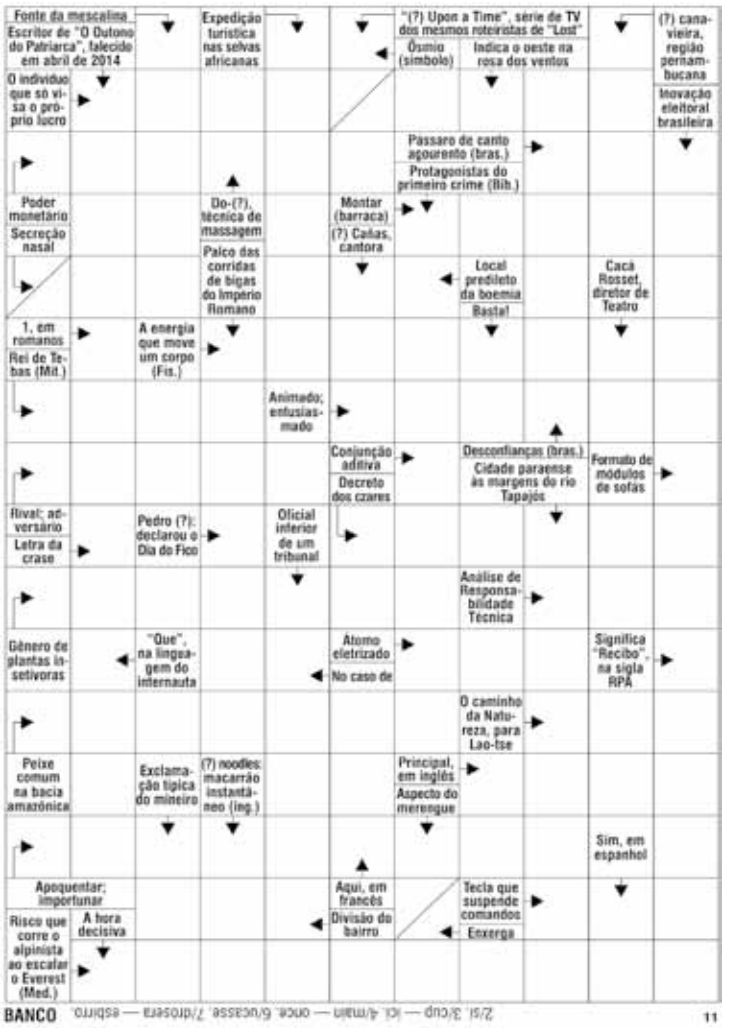

BANCO 2/si 3/cup — ici 4/main — once 6/ucasse 7/drosera — esbirro 11

Solução

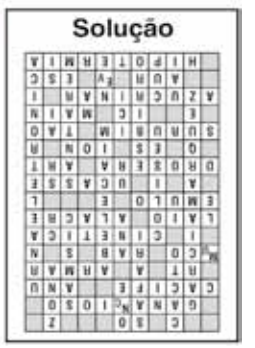

SILVIO CESAR / ARQUIVO FM

Feriadão - Em 21 km da estrada que corta a cidade ocorreram 20 acidentes, com 9 feridos e nenhuma vítima fatal

Acidentes na Dutra têm queda de 26% em Guarulhos

DA REDAÇÃO - Os acidentes na Rodovia Presidente Dutra, no trecho de 21 quilômetros que corta Guarulhos, sofreram queda de 26% durante o feriado prolongado de Carnaval comparado com 2014.

Em 2015 ocorreram 20 acidentes, com nove feridos e nenhuma vítima fatal. Já em 2014 foram 27 acidentes, com 13 feridos e nenhum morto. O número de feridos em Guarulhos foi 30% menor.

Os dados contabilizados são do período entre zero hora de sexta-feira, 13, e o meio-dia de ontem.

Já em toda a extensão da Via Dutra, nos 402 quilômetros entre São Paulo e Rio de Janeiro, também houve queda nos acidentes (4%), vítimas (8%) e mortes (50%). Segundo a Concessionária NovaDutra, em 2015, ocorreram 180 acidentes, com 70 feridos e uma morte. Em comparação ao mesmo feriado de 2014 foram 187 acidentes, 76 feridos e duas mortes.

Mortes caem 50% nas vias estaduais

ESTADÃO CONTEÚDO - As mortes ocorridas em acidentes diminuíram 50% nas rodovias que cruzam o Estado de São Paulo neste Carnaval. Dados da Polícia Militar Rodoviária apontam que o número de vítimas fatais passou de 52 do ano passado para 26 neste ano. A estatística da "Operação Carnaval" leva em conta as ocorrências registradas entre sexta-feira, 13, e a meia-noite de terça-feira, 17.

Os acidentes também diminuíram no Carnaval em relação ao ano anterior, de 990 para 907, queda de 8,4% nos dias da ação especial.

O número de feridos em ocorrências nas estradas também diminuiu neste feriado, chegando a 522. Em 2014, foram 614. A queda representa 15%, sendo que 400 pessoas tiveram ferimentos leves e 96, graves.

Da quantidade geral de acidentes, 15 casos foram de atropelamentos com vítimas - uma queda de 40%, quando comparada às 25 ocorrências do Carnaval de 2014. O número de pessoas feridas apenas nesse tipo de registro também caiu – diminuiu de 27 para 16, equivalendo a redução 40,7%.

Com 349 aparelhos de bafômetros distribuídos pelas rodovias, policiais submeteram ao teste 7.189 condutores, número que é 41,5% superior ao registrado na operação no Carnaval do ano passado, quando houve 5.079 casos. No total, foram 69 motoristas flagrados dirigindo embriagados.

907 acidentes aconteceram no período: número também foi inferior ao do Carnaval do ano passado

CLASSIFICADOS — TUDO AQUI - Anuncie 2475-7810

FOLHA METROPOLITANA

EMPREGOS

Contrata

ADMITE RAPAZES
S/ exp. segurança desarm. hosp./ shopping, várias reg. sál. até $ 1.400, + benef. 2804-9159/2228-7555

AGREGA-SE
Carretas, trucks, fiorinos e caminhão 3/4. F: 2209-0093 Sider

PRECISA-SE MANICURE URGENTE!! c/ experiência Oferecemos CLT + comissão. P/ centro de Guarulhos. F: 4574-4100

ATENDENTE
Para pizzaria em Gopoúva. F: 2463-3811 h/c

AUX. COZINHA
Aux. serv. gerais, pizzaiolo, balconista atendente F: 2453-4510

CONTRATAMOS
Mulheres/ Homens/ transex, altos ganhos p/ site de web cam, trabalhe na sua casa. Informações no e-mail: janelasensual@janelasensual.com.br. F: (011) 2867-1010

DENTISTA
Urgente!. Clinico geral p/ Região Praça 8. Ótimos rendimentos. F: 2467-8690

ENVELOPADORES
Trabalhe em casa, colando cartas, ganhos R$ 1.000. www.globalsk.com.br/ab306925

FRESADOR FRESADOR
torneiro, c/ exp., hor. comercial. F: 2409-7978

JOVENS/ CRIANÇAS
Bebês. Mesmo s/ exp. p/ figuração comerciais TV e catálogos. 2409-6279/ 2409-6806 agenciaSdemodelo.com.br

Impacto Sound
ADMITE:
Instalador de Som e Aplicador de Insulfilm
2471-6138

MECÂNICO P/ RETÍFICA
De Motores e Aj. de mecânico., c/ exp. R: Imarés, 97 Jd. Santa Inês. F: 2492-8911

PORTEIRO
Você, venha fazer parte da nossa equipe situada em Guarulhos. Agendar entrevista: (11) 2492-2189 c/ Junior

PREPARADOR E
Polidor de Autos, p/ funilaria e pintura. P/ região de Guarulhos. F: 2414-3000

REPRESENTANTE
Distr. de prod. de cabeleireiros c/ clientes. Temos p/ todo estado de São Paulo. Fone: 2464-0069 c/ João Carlos

CABELEIREIRO(a) POMPEIA
Registro em carteira + benefícios
Seg. a Sex das 10h às 19h e Sab 9h as 19h
2 Folgas semanais
Tel/WhatsApp 97613-6830

REV. SEMI-JÓIAS
Em consig, comissão até 50% você escolhe. 2408-7503.

VEND. INTERNO(A)
Distribuidora de auto peças, sediada em Cumbica. Salario fixo + comissão. Enviar cv p/ vagas.distribuicao@hotmail.com

Tudo aqui
LIGUE E ANUNCIE 2475.7810
FOLHA METROPOLITANA

IMÓVEIS

Aluga-se

ALUGO SALAS COML
Centro. Salas a partir de 43m². Ed. Guarulhos Office Tower c/ 520 vagas. Av. Salgado Filho, 252. F: 2408-2755/ 99727-8000/ 99815-0679

CASA P. GOPOUVA
Ac. Deposito. F: 2849-1813/ 95340-7223 tim

CASA PRÓX. PÇA 8
3 cômod. amplo, lav. + 1 vg. R$ 800 F: 2404-1134 c/ José

SITIO P/
Final de semana. c/ acomodação, pisc, c/ cachoeira. F: 2402-1970

SOBR 3 DORMS
Sala c/25m², coz.24m², 3vg. Centro R$ 2.500, F: 99577-1571

Sitios & Chácaras

ATIBAIA CHÁCARA
1.126m², prox. rod., esc. ok, ac. auto. Bairro cinematográfico. R$ 115 mil. 97302-3423

ATIBAIA TERR. 647M²
Lindo local, escr. ok, ac. auto, est. prop. R$ 55 mil. 97302-3423

CHAC. MARMELO
S/ benfeitorias. F: 2402-1970/ 97481-6001

Temporada

KIT VL. N. ITANHAEM
Mobiliado, ambiente fam, diária $ 150 . F: 95466-5238 Sandra

SANTA ISABEL
Sítio/ Chalés, piscina. 4656-2123 www.sitioveraovivo.com.br

Classificados: (11) 2475-7810

Vende-se

AP PROX INOCOOP
C/ 2 dorms, sl, coz, peq. lavand. e banh. Cond. Fechado c/ portaria. Valor R$ 100 mil + transf. de divida c/ parcelas mensais de R$ 229 + taxa de cond. de R$ 140. F: 11 97149-4602/ 4965-3588 c/ Alvaro.

AP. PRAIA GRANDE
Canto do Forte, 72m² util, elev., 2 dorms, c/ ar condic., sdo 1 suite, sala p/ 2 amb., coz, terraço c/churrasq., 1 vg, lindo, semi novo, c/ escrit. regist. R$ 320 mil, IPTU 2015 pago, c/ propriet. F: 7718-4331// 2459-1578 Ac. veículos e financiamento bancário.

APTO (URGENTE)
Próx. Paraventi 2 dorms Lindo! Elevador, Lazer c/ Quadra, garagem.Só R$ 119.500.Quitado (doc.ok) Ac.carro. F: 2814-9601 / 96869-3850 WhatsApp

APTº BONSUCESSO
2 e 3 dorms, 72 e 82m² - Novo - Próx. Nagumo - Entr. 12 x R$ 833,00 + Saldo Financiado F:99636-4455 / 2087-7744

LANÇAMENTO
2 dorms. 1 suíte
MENSAIS da entrada
R$ 523,00
2087-1007
2440-8590
Ref. AP 13 PT. 214.900 Base 01/12/2014

APARTAMENTOS E CASAS NOVAS
Pq. Alvorada, Jardim Angélica Jd. Cumbica, Carmela, Bonsucesso e Pq Jurema.
Venha conhecer e faça uma simulação.
2431-8628
98475-1626 TIM
96237-0444 oi
94222-5771 vivo
www.ibarbosa.com.br

Classificados: (11) 2475-7810

APTO KIT NET
Centro de Grs, 30m², R$ 115 mil, s/ gar. doc ok.,chave na mão F: 2382-8300/ 97704-2428

APTO QUITADO
CDHU Parque Maria Helena R$ 100 mil. 93010-3008 c/ José

APTO. VL ROSALIA
180m², 3 st., 5 wcs., hidromassagem, 2 vgs. F: 2402-1970

CASA SERÓDIO
C/ escr. R$ 100 mil + peq. parcelas. 2482-0977/ 99623-2552

CASAS P/ RENDA
B. Vista, exc. local junto ao comércio, banco 24h, condução na Porta R$ 167 mil, contrato, Iptu !! F 2382-8300/ 97704-2428

CHAC. EM ARUJÁ
c/ 3.000m², asfalto, lago, nascente R$ 160 mil. F: 94965-9122 Ricardo

LANC.GUARAREMA
Terr. 1.000 Mts e casas de 02 e 03 Dorms, apenas 25 min de Guarulhos. Infraestrutura toda pronta, p/moradia, Lazer ou investimento. Mensais $900,00(menor que o aluguel) c/ Entr $10mil até $50mil , escritura no ato da compra, ac. carro como pagto. Desc.de 30% p/pagto á vista.Dirt construtora:11-4695-4642

PQ. CONTINETAL
Sobrado + 2 casas no quintal p/ renda, R$ 350 mil. F: 2402-1970

SOBR. JD. PALMIRA
R$350mil, terr. 136m², salão comer. 83m², area const. 197m². Sobr. 2 dorms, c/ 1 suíte, sl, coz, wc, 1 vg. 99691-3714/ 98519-4144

SOBRADO GOPOÚVA
3 dorms, copa/coz, 2 vg. R$ 32.800,00 + prest. F: 4237-3095/ 4175-7444

TERRENO ITAQUÁ
Área 2.400m² Defronte Ayrton Senna - C/ projeto 48 aptos, R$ 590/m² - ótimo p/ Incorporador F: 99636-4453 / 2087-7744

VILA AUGUSTA -
SOBRADO, 2 dorms, sala,coz, 2 vg. R$ 450 mil. Ac. Financiamento. F: 2414 0001

NEGÓCIOS

Esoterísmo

PARE DE SOFRER!
Búzios e tarô , especialista em união de casais, obstaculos profissionais, trabalho p/ todos os fins. Não cobro Trabalho..F:2851-0633/ 98165-6517

Oportunidades

PASSO PONTO
Casa do Norte do Betinho - Jd. Adriana. 2456-2895/ 96225-3892

VDO LJ DE ROUPA
em Guarulhos- Bairro: Centro, c/ 15 anos de ponto ou vendo somente a instalação separada. 97721-9623 Marcos

H.D.E SERVIÇOS
EXECUTAMOS COMPRA DE CREDITO ELETRONICO DO CARTAO BOM
BOM
RUA QUINZE DE NOVEMBRO N 63
SALA 27 CENTRO DE GUARULHOS
FONE 2409-5987

REVISÃO FGTS GRÁTIS
LIBERAÇÃO EM 5 DIAS
SE VOCE TRABALHOU REGISTRADO ENTRE 1986 A1992 TEM DIREITO.
SÓ PAGUE QUANDO RECEBER
DRA TATIANA - 3112-2370
(011) 98481-2811 (tim) 96960-4907 (oi)
AO LIGAR TENHA EM MÃOS PIS
ATENDIMENTO DAS 11:00 AS 16:00 HRS
COMPARECER C/ CARTEIRA PROFISSIONAL
R: JOSÉ BONIFÁCIO,209 - CONJ. 1104
MT SÉ -SP

SERVIÇOS

Beleza e Estética

Distribuidora Definit
Prod. Profissional para salão de cabelereiros linha completa promoção 20%desc.
á vista 10%
cartão deb.créd
progressiva compre 1 lt. e leve 1,5
Shopping Fênix
R:Luiz Gama 75/79 loja - 21
centro de Guarulhos
Tel: 2464-0069

Festas

REVOLUÇÃO FESTA
c. elást., p. bolinha, p. pula, barraq., tombo legal, 3435-3726

Massagem

LUDMILA MASSAGEM
Com finalização, Loira sensual. Telefone: 99139-2199

Recados

HOMEM 43 ANOS
Procura mulheres de 18 a 48 anos que goste de aventuras. Contatos F: 011 99655-8599

Relax

ACOMPANHE O SITE!
www.elenlemos.net BELA LOIRA Atendo só. 99387-0124

IZABELA PEITÃO
Loira, Camila loira, Yasmin loira com anl. 2082-2050 Penha

KAKAU MASSAGEM
C/ finalização. Morena fogosa!! F: 96414-1996

MASSAGEM
C/ espuma totalmente relaxante e completa. F: 97392-6238

PRIVÊ SEXY
Ninfetas lindas iniciantes. At. casais 2409-1089 Guarulhos

Saúde

GS
A partir R$ 85,00
0 a 18 anos* no plano familiar*
Vitoran Corretora de Seguros
2409-5992

Tudo aqui
LIGUE E ANUNCIE
2475.7810

Serviços

SANCE MÓVEIS
APROVEITE ANISTIA EM GUARULHOS
REGULARIZE SEU IMÓVEL
Descontos de até 70%
Ligue e Peça Orçamento
(11) 3293-0350
98965-0453- Barbosa
(11) 2408-3892
98462-9431- Valdomiro

Bate-Papo
São Paulo, Rio, BH, P. Alegre
Maiores de 18!
Heteros:
11 95325-9900
11 3181-7070
Lésbicas:
11 95325-5900
11 3181-6677
Gay:
11 95325-5999
11 3181-5333
Relacionamento e Diversão!
E ainda:
Contos Eróticos, Classificados Perfis, Murais!

LEI ANISTIA DA
Construção,Regularização de Construção,Quitacão de Iss e averbaçoes junto ao Registro de imoveis .Consulte nos F: 24140001 - Ricardo

PROBLEMAS COM
Inquilinos,com imobiliárias problemáticas.Temos a solução ligue (11) 2414-0001 Ricardo

Telemensagens

TELEMENSAGENS
Para todas as ocasiões. Fone: 2451-8389

VEÍCULOS

Carros

BLAZER EXECUTIVE / 99
aut, compl, couro, disquet., troco/fin 2464-0144/ 99974-2215

CITY EX/ 10
troco/fin. 2464-0144/ 9-9974-2215

COMPRAMOS AUTOS
Acima de 2008; mesmo c/ divida. Pagto a vista 2459-1578/ 2459-1736.

COROLA XEI PRATA
2º dono, 2006, completo, Mec 1.8 R$ 25.900,00 F: 99889-2283 José

DOBLO ELX/08
Compl, troco/ fin. 2464-0144/ 9-9974-2215

ECOSPORT XLS/ 04
mec., compl., troco/ fin., 2464-0144/ 9-9974-2215

FIT LX/ 04
compl., sensor estac., troco/ fin. 2464-0144/ 99974-2215

FREELANDER HSE/05
V6, aut., completo, 4x4, troco/ fin. 2464-0144/ 9-9974-2215

GOL ATLANTA/ 96
1.6, 2P, troco/fin. 2464-0144/ 9-9974-2215

KOMBI FURGÃO 13
Motor 1.4, troco/fin 2464-0144/ 9-9974-2215

PEUGEOT 307/10
mec., compl., teto, troco/fin. 2464-0144/ 9-9974-2215

PNEUS MEIA VIDA
Nacionais, Pirelli, Firestone, Goodyear, carros, Pick ups e utilitários aro 13 ao 17. Todas medidas. Bom preço. 7724-1871/ 7724-5681 www.pescapneus.com.br

PRISMA MAXX/ 11
compl. - ar, troco/ fin. 2464-0144/9-9974-2215

STRADA / 12
Cap. fibra troco/fin 2464-0144/ 99974-2215

UNO MILLE/12
Troco/fin 2464-0144/ 9-9974-2215

LEILÃO

SIMÕES SOUZA Leiloeiro Oficial

LEILÃO VLANCE - MÁQUINAS OPERATRIZES
Dia 26 de fevereiro de 2015, às 14 horas
Local: Av.Timóteo Penteado, 1072 - Guarulhos - SP
Leilão Online e Presencial: 14 tornos automáticos/revolver, compressor Wayne 300, rosqueadeira BEGRA 2", projetor MITUTOYO P3 300, prensa 15T BARBAN, 03 furadeiras/ rosqueadeiras 5/8", afiadora ferramentas GUAICAPURO.
Visitação: a partir de 18/02/15, agendar com Enio pelo tel: 4044-8720
Condições de Venda: No catalogo do leilão e no site www.simoessouza.com.br.
Leiloeiro Oficial -Jayme Simões de Souza Filho - Jucesp 390
TEL: 11-2382-2135

PUBLICIDADE LEGAL

"ASSEMBLÉIA GERAL EXTRAORDINÁRIA"
"Reforma Estatuto"

Edital de Convocação

O Presidente da Associação Policial de Assistência Social – APAS, no uso de suas atribuições estatutárias, nos termos do Artigo 13º alínea "b", "d" e "i"; Artigo 14ª alíneas "a" e "d"; Artigo 21º parágrafo 1º ao 7º; Artigo 23º parágrafo único; Artigo 24º alínea "a"; Artigo 29º alínea "e"; Artigo 35º parágrafo 5º, todos do Estatuto Social em vigor, convoca os senhores conselheiros e associados para a Assembleia Geral Extraordinária, a realizar-se em data de 02 de Março de 2015, (segunda-feira) às 09:00 horas, no auditório do edifício Central Office, onde se encontra a sede da Associação, sito á Rua Doutor Ramos de Azevedo, 159 – Centro – Guarulhos, para deliberar a seguinte ordem do dia:

ORDEM DO DIA
-Abertura
-Alteração do artigo 35º do Estatuto Social.
-Franquear a Palavra
-Votação
-Encerramento

Guarulhos, 26 de Janeiro de 2015.

Ulisses Barros Campos
Diretor Presidente

Eduardo Inocêncio
Diretor Secretário

CURSOS

IMÓVEIS

EMPREGO

UnG

VESTIBULAR
INSCRIÇÕES ABERTAS 2015

Pelos seus Sonhos.
Pela sua Carreira.

Prova
21 ou 22/02
OU AGENDE PROVA ELETRÔNICA

ÚLTIMAS VAGAS

Unidade Guarulhos-Centro

GRADUAÇÃO	MANHÃ	NOITE
Administração e Urbanismo	449,00*	469,00*
Arquitetura e Urbanismo	640,00*	699,00*
Biomedicina	479,00*	561,00*
Ciência da Computação	393,00*	448,00*
Ciências Biológicas (Bac.)	–	380,00*
Ciências Contábeis	–	469,00*
Design Gráfico	–	499,00*
Direito	599,00*	645,00*
Educação Física (Bac.)	427,00*	427,00*
Educação Física (Lic.)	–	427,00*
Enfermagem	560,00*	560,00*
Farmácia	499,00*	520,00*
Fisioterapia	559,00*	579,00*
Jornalismo	–	469,00*
Nutrição	515,00*	565,00*
Odontologia	1.020,00*	1.020,00*
Psicologia	499,00*	555,00*
Publicidade e Propaganda	–	469,00*
Química (Bac.)	–	459,00*
Serviço Social	–	419,00*
Turismo	–	339,00*

GRADUAÇÃO TECNOLÓGICA	MANHÃ	NOITE
Design de Interiores	–	349,00*
Fotografia	359,00*	359,00*
Gastronomia	789,00*	789,00*
Gestão Comercial	–	349,00*
Gestão da Qualidade	–	349,00*
Gestão Financeira	–	349,00*
Logística	–	349,00*
Marketing	–	349,00*
Processos Gerenciais	–	349,00*
Radiologia	–	440,00*
Recursos Humanos	–	349,00*
Tecnologia da Informação	–	389,00*

Unidade Guarulhos-Dutra

GRADUAÇÃO	MANHÃ	NOITE
Engenharia Ambiental	–	540,00*
Engenharia Civil	599,00*	640,00*
Engenharia de Produção	–	540,00*
Engenharia Elétrica	–	540,00*
Engenharia Mecânica	–	640,00*
Engenharia Química	–	540,00*
Medicina Veterinária	1.221,00*	1.221,00*
Pedagogia	337,00*	337,00*

GRADUAÇÃO TECNOLÓGICA	MANHÃ	NOITE
Produção Industrial	–	359,00*
Transporte Aéreo	–	359,00*

Campus Bonsucesso

GRADUAÇÃO	MANHÃ	NOITE
Administração	–	439,00*
Pedagogia	337,00*	337,00*

GRADUAÇÃO TECNOLÓGICA	MANHÃ	NOITE
Logística	–	349,00*
Recursos Humanos	–	349,00*

FIES ILIMITADO
FINANCIAMENTO DE ATÉ 100%

www.ung.br
11 2475-8300

TRANSFIRA-SE PARA A UnG
- Matrícula por R$ 199,00
- Até 4 adaptações sem custo
- 48h para avaliação

* Valor promocional válido exclusivamente para pagamento até o último dia útil do mês anterior ao vencimento e não cumulativo com outros benefícios. Valor promocional válido exclusivamente para calouros ingressantes na primeira graduação do 2015, para as operações da primeira semestralidade letras de 2015. Consultar Regulamento de Bolsas no portal www.ung.br e valor regular das parcelas no telefone 2475-8300. Bolsa sujeita à aprovação.

UnG ser educacional