



FOLHA METROPOLITANA

o jornal de Guarulhos

43 ANOS



Conta de luz aumenta 3.300%

NESTA EDIÇÃO

Quarta-feira, 25 de Fevereiro de 2015

Ano 42 Nº 13068

Cidade

Pág. 6

www.facebook.com/jornalfolhametro

www.folhametro.com.br

Distribuição Gratuita

Secretário vai hoje à Câmara justificar rombo de R\$ 732 mi

O secretário de Finanças André Castro falará em audiência pública sobre o balanço da Prefeitura em 2014, e tentará justificar o déficit de R\$ 732 milhões da meta do resultado primário fixado na Lei de Diretrizes Orçamentárias. Situação e oposição estranham números. **Pág. 3**

Cidade

Pág. 6

Guarulhos tem pior janeiro da história em casos de roubo

CEU Bonsucesso tem água parada em piscina

Em meio ao expressivo número de casos de dengue em Guarulhos, a **Folha** flagrou duas piscinas cheias de água parada em obra da Prefeitura, que alega tratar o líquido. Vizinhos duvidam. **Pág. 4**

Esportes

Pág. 8

Corvo encara Barretos hoje com 'pitbul' Fabiano empolgado

FOTOS: LUCAS DANTAS



Casa de ferreiro... - A placa divulga campanha contra a doença, mas dentro de obra do CEU Bonsucesso piscinas mantêm água parada (detalhe)

Saúde tira R\$ 1 milhão por mês de hospital **Pág. 3**

| | | | | | |
|----------|-----------------------------|-------------------------|------------------------|-----------------------|---------------------------|
| Cotações | +1,16% 51.874 Bovespa | -1,39% 2.83 Dólar | -1,26% 3.21 Euro | 12,25% Selic (ano) | R\$ 788 Salário Mínimo |
|----------|-----------------------------|-------------------------|------------------------|-----------------------|---------------------------|

Disque-Denúncia
181

“Falam que falta médico. Às vezes eles que não querem trabalhar”
Romildo Santos (PSDB), vereador



EDITORIAL

Governo aperta cada vez mais o contribuinte para arrecadar

A Receita Federal anunciou uma mudança na declaração do Imposto de Renda: os médicos vão ter que informar o CPF dos clientes para evitar sonegação. Mas o que todo mundo quer saber, de verdade, é se a correção da tabela será menor que a inflação, como quer o governo. No Congresso não tem nada resolvido. Os parlamentares aprovaram um reajuste maior, de 6,5%, que aumenta o número de isentos.

A presidente Dilma Rousseff vetou esse reajuste, que é de acordo com a inflação. O governo conseguiu empurrar para a semana que vem a votação da correção da tabela. Uma vitória, sem dúvida nenhuma. O acordo só foi obtido depois da reunião do ministro Mercadante com o presidente da Câmara, o peemedebista Eduardo Cunha.

Governo quer 4,5% de correção, enquanto a oposição insiste nos 6,5%. Cerco ao contribuinte será duro

Pelos cálculos do Sindicato Nacional dos Auditores Fiscais, o Sindifisco, a defasagem da tabela chega a 64,33% desde 1996. Na época, era isento quem ganhava nove salários mínimos ao mês.

Hoje recebeu pouco mais de dois salários mínimos, paga imposto de renda, sem choro, nem vela.

Mas a oposição insiste nos 6,5%. O governo, nos 4,5%. O Planalto tenta convencer os aliados de que as contas públicas estão apertadas. O que já é certo para a próxima declaração, de 2016, é que a fiscalização sobre profissionais liberais, como os da saúde e advogados, ficará mais dura. Eles terão que informar o CPF de cada pessoa atendida, além do valor pago por ela pelos serviços contratados.

O certo é que o governo federal (com alíquota de 4,5% ou 6,5%) sonha em arrecadar cada vez mais. O contribuinte pode ter certeza de uma coisa: dias difíceis virão. O Planalto pretende se acertar com a Receita Federal para criar mecanismos que coloquem o contribuinte contra a parede, que não o deixem sonegar, que encham os cofres públicos. O governo precisa de dinheiro e conseguiu-lo direto na fonte é o melhor caminho. Os homens da economia sabem disso.

FOLHA
METROPOLITANA

CNPJ: 44.193.423/0001-40

Sede, Redação e Publicidade: Rua Ipê, 144 - Jardim Guarulhos - Guarulhos - SP
CEP: 07090-130 - Fone: (11) 2475-7800

Presidente: Paschoal Thomeu (in memoriam)

Diretora-Presidente: Andréa Santos Thomeu - Diretor-Geral: Orlando Reinas Jr.

Gerente de Marketing: Alberto Frazão Junior - junior.mkt@metronews.com.br

Editor e Jornalista Responsável: Paulo Manso - paulo.red@folhametro.com.br

Editores: Alexandre de Paulo - alexandre.red@metronews.com.br e Vicente de Aquino - vicente.red@metronews.com.br

Chefe de Reportagem: Chico Junior - chico.junior@folhametro.com.br - Editor de Arte: Sidney João de Oliveira - sidney@metronews.com.br - Subeditor de Arte: Ricardo Leocadio - ricardoleocadio@metronews.com.br -

Diagramação: Mauro Dias dos Santos.

Fotos: Silvio Cesar e Lucas Dantas - Redação: editoria.geral@folhametro.com.br

Gerente Comercial: Alceu dos Santos - alceu@folhametro.com.br

Agências: Ramon Martins - ramon@metronews.com.br

Redação: redacao@folhametro.com.br. Comercial: comercial@folhametro.com.br

Distribuição: circula@folhametro.com.br. Recursos Humanos: nadir.matos@folhametro.com.br

Noticiário: Reportagem local e Agência Estado. Filiado a: APJ - Associação Paulista de Jornais

Representantes Comerciais em Brasília e Rio de Janeiro: Pereira de Souza & Cia. Ltda.

Fones: (61) 3226-6601 / (21) 2544-3070

Impressão: FolhaGráfica

Os artigos e colunas assinados são de responsabilidade de seus autores.

www.folhametro.com.br

RETRATO

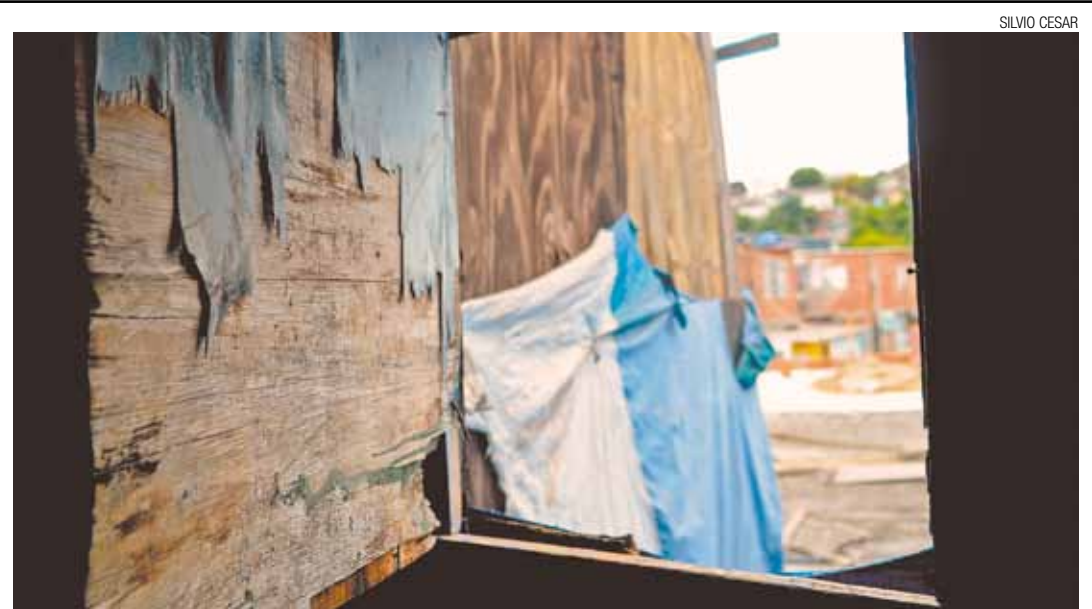

Ciclos - A textura desgastada da madeira marca o tempo; o tecido, azul e branco, também o faz. A foto o congela

PONTO DE VISTA

LUNA ALKALAY

Filósofa, é de Milão, naturalizada brasileira e paulistana de alma



Às escuras

Ontem pela milésima vez este ano acabou a luz aqui em casa por causa da chuva. De repente, nada funcionava: tive de parar de escrever no computador, tive de parar de telefonar por causa da bateria do celular descarregada, o fone fixo não funcionava por causa da base ligada na tomada, chuveiro elétrico, micro-ondas, etc. e tal. Pensei

Desligar a luz de vez em quando pode ser ótimo. Nossa dependência é muito grande

em ler, mas as velas em comparação com as lâmpadas não davam nem para as primeiras linhas, pensei em ver um filme no laptop, mas já tinha visto todos, pensei em me comunicar com amigos, mas sem internet impossível.

Fiquei ali sentada no sofá assistindo o dia acabar debaixo daquela tempestade tão esperada. Alguns minutos depois a chuva passou, as ruas continuaram no seu normal

congestionamento, mas a energia elétrica não voltou. Bom, agora pesou, pensei meio tensa... Achei mais velas, iluminei a sala e resolvi encarar a cozinha a gás, ainda bem! Foi então que bateram na minha porta. Eram meus vizinhos perguntando se eu não queria descer pra área do prédio tomar uma cerveja. Peguei os cachorros, duas latinhas e desci um bocado desconfiada da cilada. Acho que há décadas não me acontecia isso. Alguém trouxe um violão, outro, pão de queijo, outro, histórias muito boas. Demorei para sair do meu casulo televisivo e interagir com as pessoas "de verdade" que estavam ali. A partir daí fiquei o tempo todo pensando em como isso é bom, como isso faz falta.

Hoje perguntei a um monte de gente o que faz quando acaba a luz. Pra minha surpresa todos disseram que aproveitam pra conversar na praça, no vizinho, com as pessoas da família. Não quero dizer com isso que acabar a luz é bom, quero sim dizer que desligar a luz de vez em quando pode ser ótimo. Nossa dependência da energia elétrica é tamanha que não só ficamos sem nossas extensões (aparelhos) como ficamos literalmente às escuras sem saber o que fazer.

Em tempo: a Eletropaulo consertou o defeito em menos de três horas. Voltamos pra casa e para nossos aparelhos e vidas virtuais.

ESPAÇO DO LEITOR

■ Guarulhos está toda em colapso; cidade bem atrasada, sem nem uma linha de metrô. A saúde é precária, tem uma rodoviária fantasma no meio do nada, em um lugar que não liga a lugar nenhum. A educação nem se fala; segurança ruim, meio de transporte precário, ruas esburacadas, tem locais ainda que nem asfalto possui nas ruas. Guarulhos era pra ser uma grande cidade, mas o povo insiste em colocar no poder políticos que estão pouco se importando com a gente. O povo daqui também é muito atrasado e se vende por qualquer esmola. Guarulhos tem muito que melhorar, por isso o aterro sanitário é o de menos.

Luiz Araújo Moura, via Facebook

■ Que horror, pra que isso? Incendiar ônibus não resolve nada.

Sonia Regina, via Facebook

■ O fato é repugnante, mas essa foto ficou maravilhosa. Parabéns ao fotógrafo.

Adriana Zara, via Facebook

■ Além de se apropriar de terreno dos outros ainda destroem o transporte público. Ignorantes.
Márcio Moreira, via Facebook

Secretário de Finanças vai tentar justificar déficit

WELLINGTON ALVES - O secretário municipal de Finanças, André Oliveira Castro, irá prestar esclarecimentos hoje, às 11h, em audiência pública da Comissão de Finanças e Orçamento da Câmara Municipal, sobre o balanço da Prefeitura em 2014. Ele tentará justificar o déficit de R\$ 732 milhões da meta do resultado primário fixado nos anexos da Lei de Diretrizes

Orçamentárias das contas da administração municipal.

O líder da oposição, Geraldo Celestino (PSDB), que integra a comissão, disse que vai aguardar o parecer do Tribunal de Contas do Estado (TCE) de São Paulo para ingressar com ação judicial contra o prefeito Sebastião Almeida (PT). "Eles [petistas] não cumpriram sequer o pagamento de 25%

do orçamento do ano para a Educação. Deram calote nos empreiteiros."

O líder do governo, Samuel Vasconcelos (PT), disse que Castro terá que esclarecer as dificuldades financeiras da Prefeitura aos vereadores. "Não tenho explicação para isso." O orçamento do ano passado da Prefeitura foi de R\$ 4,4 bilhões.

Prefeitura corta R\$ 1 mi por mês de hospital

WELLINGTON ALVES - A Prefeitura de Guarulhos reduziu em R\$ 1 milhão por mês o orçamento do Hospital dos Pimentas, segundo conselheiros municipais da Saúde. Com menos recursos, a SPDM, cooperativa que administra o hospital, irá

reduzir o número de funcionários. A partir do próximo domingo o equipamento não irá mais atender casos que não sejam urgentes. As pessoas com quadro leve serão encaminhadas para o Pronto Atendimento Dona Luiza.

Câmara vai investigar médicos

WELLINGTON ALVES - A Câmara Municipal vota amanhã a instalação da Comissão Especial de Estudos (CEE) para investigar o plantão de médicos na rede municipal. Um vídeo que circula nas redes sociais mostra três médicos dormindo, supostamente, no Pronto Atendimento (PA) Paraíso, na sala de conforto, enquanto os pacientes aguardavam atendimento.

O vereador Romildo Santos (PSDB), autor do requerimento, conseguiu a assinatura de 10 vereadores no pedido. "As pessoas falam que falta médico. Às vezes eles que não querem trabalhar." O líder do governo, Samuel Vasconcelos (PT), se mostrou favorável ao pedido.

RETICÊNCIAS...

PEDRO NOTARO
pedronotaro@gmail.com
facebook.com/pedro.notaro.5
F. 11 2459-2727 (fone e fax)



Catinguento

A Sabesp conseguiu no TCE (Tribunal de Contas do Estado) suspender licitação para terceirização do saneamento de esgoto em Mauá. E a estatal paulista entrou também com ação no TJ (Tribunal de Justiça) para tentar anular a PPP (Parceria Público-Privada) do Saae com a OAS. Sim, público-privada com esgoto parece piada pronta...

Catinguento II

Talvez o Governo do Estado nem tenha de aguardar decisão do Judiciário. Há informes que a OAS, arrolada - ou enrolada? - com a operação Lava Jato, não estaria mais tão empolgada em lidar com o saneamento guarulhense...

Vapt-vupt!

Parece que a eventual candidatura do ex-deputado federal Miguel Martello a prefeito não passou de balão de ensaio... Movido a fogo de palha! Ele mal ressurgiu e já sumiu... E seus interlocutores não tocam mais no assunto!...

SILVIO CESAR

Vai saber

Experiente, o vereador **Paulo Sérgio** (PR) costuma ser irônico quando quer criticar ou evidenciar os erros de seus colegas menos, digamos, tarimbados. Seu tom de voz é tão fino e mordaz que ontem, quando elogiou Soltur (PSD) - que vai assumir a Secretaria de Serviços Públicos -, muitos ficaram em dúvida se era sinceridade ou sarcasmo...



Vai ou fica?

Diretor na Proguaru, Álvaro Garruzi tem convite para voltar para a Secretaria de Transportes, onde já atuou na gestão Pietá (PT). Entretanto, a cúpula do governo prefere que ele permaneça na empresa de economia mista neste momento difícil de reengenharia de funcionários...

Prata de fora

Sondagem qualitativa de opinião pública apurou que a GCM é uma das pastas mais bem avaliadas da atual administração. Interessante observar que está sob o comando do vereador João Dárcio (PTN), ou seja, de um aliado, não de um petista...

Pergunta no ar

Soltur vai conseguir nomear algum diretor na Secretaria de Serviços Públicos?...

AOESP Associação Odontológica de Ensino de São Paulo Guarulhos

Abriu vagas para pacientes interessados em:

IMPLANTES DENTÁRIOS

Para atendimento através de cursos para dentistas.

Faça já sua inscrição! Vagas Limitadas!

Mais informações em nossa secretaria: De 2ª a 6ª feira, horário comercial.

Rua Dr. Rodrigo Costa 148 - Picanço - Guarulhos - Telefone: 2451-0937 / 2497-1822

www.aoesp.com.br

G&R CARTUCHOS
Cartuchos & Toner

HÁ 8 ANOS GARANTINDO SUA BOA IMPRESSÃO

Cartuchos e Toner

- Recarga de cartuchos originais e compatível
- Recarga de toner a partir de **R\$ 50,00**
- Venda de cartuchos
- Retiramos e entregamos via motoboy **GRÁTIS**

Manutenção, Toner e Instalação Tudo por nossa Conta!

Loja 1: Rua José Ignácio, 44 - Pq. Jurema - Guarulhos - SP
Loja 2: Rua Igarapé Grande, 270 - Jd. Carvalho - Guarulhos - SP
Loja 3: Av. José Miguel Ackel, 2047 - Jd. Santa Maria - Guarulhos - SP

(11) 2496-5730 / 2486-0975

www.grcartuchos.com.br

Piscinas do CEU Bonsucesso têm água parada

LUCAS DANTAS

RÔMULO MAGALHÃES - Em meio ao alto número de casos de dengue no Estado de São Paulo, e também em Guarulhos, um grande foco do mosquito *Aedes Aegypti* pode estar concentrado no futuro Centro de Educação Unificado (CEU) Bonsucesso, que está em construção desde janeiro de 2013. A **Folha Metropolitana** flagrou ontem duas piscinas lotadas de água, parada, sem utilização para qualquer tipo de atividade.

A Prefeitura, por meio da Secretaria de Obras, passa responsável pelos trabalhos, disse que "a água que se encontra no local, apesar da aparência, é tratada com

produtos químicos que impedem a proliferação do *Aedes Aegypti*".

Um outdoor do governo, instalado dentro do local, diz: "Bote a dengue para fora de casa. Feche a caixa d'água". Indignada, a dona de casa Márcia da Silva, não acreditou quando viu a placa. "Isso é um absurdo. Eles falam para colocar a dengue para fora, mas dentro do espaço deles tem um foco que já pode estar contaminado", disse. Ela mora no Ponte Alta, próximo ao CEU.

A Prefeitura ainda informou que uma equipe da Secretaria de Saúde fará uma vistoria no local para descartar qualquer possibilidade de foco.

A Secretaria de Obras disse que as obras do CEU Bonsucesso estão em andamento, com previsão de finalização até o final deste ano. Foram investidos na construção deste CEU R\$ 41,3 milhões.



Flagrante - Equipe da **Folha Metropolitana** flagrou duas piscinas com água parada no CEU Bonsucesso

Governo disse que produtos químicos impedem dengue

AGORA VOCÊ PODE LER, CURTIR E COMPARTILHAR A FOLHA METROPOLITANA NO SEU CELULAR!

BAIXE AGORA MESMO O APP GRATUITAMENTE!

Available on the iPhone
App Store



Google play

FOLHA METROPOLITANA

www.folhametro.com.br

Guarulhos já tem 90 casos de dengue

Até o dia 19 de fevereiro deste ano, a cidade já havia registrado 90 casos de dengue (77 casos em janeiro e 13 em fevereiro). São 14% a mais do que os dois primei-

ros meses do ano passado, quando 79 pessoas foram picadas pelo mosquito *Aedes Aegypti*. Em 2014, foram registrados 11 casos em janeiro e 68 em fevereiro.

GUARAREMA LANÇAMETOS



TERRENOS PLANOS DE 1.000 MTS

Ruas asfaltadas, luz, água, seg. 24 hs

Mensais de R\$ 950,00/mês

ou R\$130.000,00 à vista

APENAS 25 MIN DE GUARULHOS

TEMOS OPÇÃO DE CASAS SEMI PRONTAS

R\$ 60 mil de entrada

+

Prestações de R\$ 1.000,00/mês

PLANTAO DE VENDAS

Rua Coronel ramalho N. 95

Guararema - Centro

Contato: 11 - 4695-4642

todos os dias



Parcelado diretamente com a construtora

URBANOVA

STJ proíbe menor de seis anos no ensino fundamental

EURICO CRUZ - Por determinação do Superior Tribunal de Justiça (STJ), emitida na última segunda-feira, 23, crianças menores de seis anos não poderão mais cursar o ensino fundamental.

Apenas crianças que completam seis anos até o dia 31 de março poderão ingressar na primeira série. Abaixo dessa idade as matrículas só serão aceitas em creches e pré-escolas.

A decisão do STJ reformou um acórdão Tribunal Regional Federal da 5ª Região (TRF5), que permitia através de uma avaliação

que alunos mais novos cursassem o ensino fundamental em Pernambuco.

O Ministério Público Federal queria que a medida fosse ampliada para o território nacional, mas a União entrou com o recurso que foi acatado no STJ e derrubou a aceitação de menores de seis anos nas escolas.

A decisão do tribunal não agradou pais de alunos. "Eu acho que está errado, se a criança tem capacidade de estudar ela tem mais é que estudar mesmo", disse Iônica Lopes Gomes, mãe de três crianças, apenas uma delas no ensino fundamental.

"Se a criança tem capacidade de fazer a primeira série não há motivo para impedir", concluiu Cláudio Martins, pai de quatro crianças, das quais apenas uma pode cursar a primeira série.

Crianças nessa idade somente em creches e pré



SUPLY WORLD

Locação de Multifuncionais

LOCAÇÃO
X
COMPRA

Vantagens:

- Sem custo inicial.
- Rápido atendimento técnico.
- Qualidade 100% nas impressões.
- Suprimentos reserva.
- Equipamentos de ultima geração, todas as peças inclusas.
- Consultoria técnica especializada em scans, senhas de usuários, impressão segura e soluções embarcadas de acordo com a necessidade.



20% LOCAÇÃO DE IMPRESSORAS!

ÓTIMA OPÇÃO PARA REDUZIR E CONTROLAR GASTOS COM CÓPIAS E IMPRESSÕES!

PARE DE GASTAR
COM CÓPIAS E MANUTENÇÃO DE COPIADORAS OU IMPRESSORAS!

FECHE UM CONTRATO DE LOCAÇÃO COM TUDO INCLUSO



Economia de tempo e dinheiro? Solicite já uma visita!

Sua empresa aceita economizar e melhorar a qualidade?

LIGUE: (11) 2442-7023

A NET ganhou pernas.

A NET ganhou pernas. Agora você leva a programação da NET para qualquer lugar. No seu tablet, smartphone ou notebook. São milhares de conteúdos para você assistir quando quiser e onde estiver. Assine já. **O mundo é novo. O mundo é dos NETs.**



NET HD
COM NOW

FOR APENAS **R\$ 59⁹⁰** POR MÊS

+ FILMES GRÁTIS
COM 2 PONTOS HD

NO NET COMBO. POR 3 MESES. APÓS, R\$ 114,00/MÊS. PACOTES NET COMBO A PARTIR DE R\$ 173,90/MÊS.

ASSINE JÁ:
4004-8844

NET.COM.BR
ou vá até uma loja NET

Baixe grátis o aplicativo NET NOW ou acesse www.nowonline.com.br



NET
O MUNDO É DOS NETS

Oferta válida até 28/2/2015 para contratação do NET Combo HD (com a seleção NET Mais HD a partir do NET Virtua 10 Mega, em qualquer plano do NET Fone. O custo das ligações realizadas com o NET Fone não está incluído no valor do pacote. Degustação de pacote HBO por 90 dias. O NET NOW (On-line) está disponível para clientes NET sem custo adicional para acesso e possui conteúdos gratuitos, pagos, exclusivos e de assinatura. Consulte conteúdos disponíveis em seu pacote e cidade. Consulte as condições de aquisição e a disponibilidade técnica em seu endereço ligado para 4004-8844 ou acessando www.net.com.br/assinemethnow. Serviço de telefonia local fornecido pela Embratel, com base no Termo de Autorização 219/2002/SPB-Anatel.

Luz sobe quase 3.300% no Soberana

LUCAS DANTAS

RÔMULO MAGALHÃES - O aumento na conta de energia elétrica surpreendeu alguns moradores da Cidade Soberana (Região São João) neste mês. A família de Valdemir Alves costumava pagar entre R\$ 10 e R\$ 20 mensais e a fatura de janeiro chegou a R\$ 508, um acréscimo de 3.286%, calculado sobre a média de R\$ 15.

“Um absurdo. Moro com meus filhos e mal ficamos em casa, trabalhamos o dia inteiro. Esse valor está errado”, reclamou Alves.

Outros moradores da Rua Lagedão também se queixa-

ram do aumento. A auxiliar de limpeza Karligia Lira pagava cerca de R\$ 50 em suas faturas. Em fevereiro pagará mais do que o dobro, R\$ 111.

O design Renato dos Santos também gastava aproximadamente R\$ 50 com a conta de luz. Nos últimos meses, tem pagado R\$ 150. “Eu reclamei e eles [EDP Bandeirante] alegaram que é por causa do ventilador. Não tem como, trabalho o dia inteiro e ligo só um pouco à noite”.

No dia 12 de fevereiro a **Folha Metropolitana** publicou uma reportagem em que a conta de energia devia ficar 46% mais cara a partir de março, por definição de resolução da Agência Nacional de Energia Elétrica (Aneel).

A EDP Bandeirante informou que está verificando os casos mencionados e entrará em contato com os clientes para os devidos esclarecimentos.

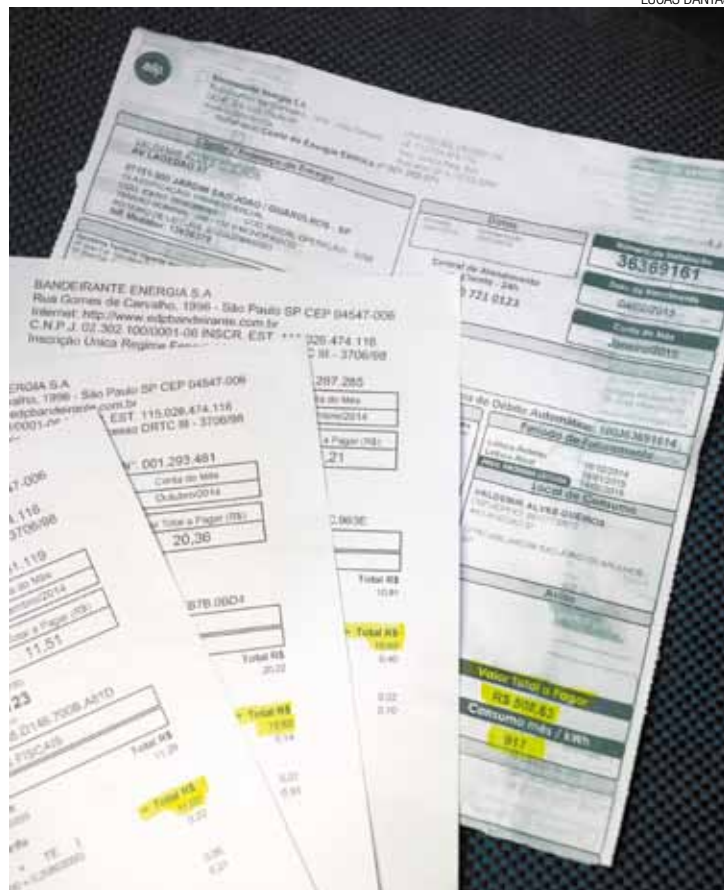

Aumento - Moradores do Soberana estão indignados com alta da luz

Alves pagou entre R\$ 10 e R\$ 20 nas últimas contas. Em março a fatura chegou a R\$ 508

Janeiro tem o maior índice de roubo da história

EURICO CRUZ - O número de roubos em Guarulhos em janeiro deste ano teve o maior índice de todos os 37 meses divulgados pela Secretaria de Segurança Pública do Estado (SSP), desde que o balanço mês a mês começou a ser feito, em janeiro de 2012.

Dados divulgados ontem pela SSP demonstram que em janeiro de 2015 foram registradas 877 ocorrências de assalto, sem incluir roubo de veículos. O recorde anterior pertencia a janeiro de 2013, que teve 738 ocorrências do tipo.

No comparativo com o mesmo período do ano anterior, a cidade apresentou um crescimento de 52% nesta modalidade de crime.

Os roubos e o furtos de veículos também subiram, respectivamente de 270 para 316 e de 224 para 278, mas o número de automóveis recuperados pela polícia aumentou de 251 para 387.

Diferente de janeiro de 2014, quando nenhum latrocínio ocorreu, 2015 contabiliza três roubos seguidos de morte.

Na contramão dos resultados negativos, o número de homicídios dolosos – quando há intenção de matar – caiu de 19 para 11 no primeiro mês do ano. Essa foi a redução mais expressiva do balanço.

As ocorrências por tráfico de drogas também apresentaram queda, de 68 para 50.

O número de estupros também teve baixa de 24 para 19, ou seja, cinco vítimas a menos.

Índice não inclui ação contra veículos



ASSOCIAÇÃO POLICIAL DE ASSISTÊNCIA SOCIAL - APAS
FUNDADA EM 13 DE NOVEMBRO DE 1995

POLICIAL MILITAR VENHA FAZER PARTE DESTA FAMÍLIA

PARCERIA   PARA TODA A FAMÍLIA POLICIAL MILITAR

Mês de Março, adesão sem carência.

CUIDAR DE VOCÊ. ESSE É O PLANO.

Unimed
Guarulhos

TAXA ASSOCIATIVA - 2% PADRÃO SD PM

PLANOS A PARTIR DE
R\$ 69,70*

A sua saúde e a de sua família são bens imprescindíveis e merecem toda a nossa atenção.

Pensando nisso, a APAS possui planos de saúde familiar com preços abaixo do mercado.

Ampla rede credenciada de clínicas, laboratórios e hospitais, atendimento ao acidente de trabalho do PM, exame periódico, atendimento de urgências e emergência em todo território nacional pelo Sistema Unimed.

HOSPITAIS:

- Hospital Unimed Guarulhos - unidade I (Urgência, Emergência e Eletivo)
- Hospital Unimed Guarulhos - unidade II (Urgência, Emergência e Eletivo)
- Hospital Bom Clima (Urgência, Emergência e Eletivo)
- Hospital Casa de Saúde (Urgência, Emergência e Eletivo)
- Hospital Stella Maris (Urgência, Emergência e Eletivo)
- Hospital San Paolo - Santana/SP (Urgência, Emergência e Eletivo)
- Hospital Nipo Brasileiro (Urgência e Emergência)
- Hospital Santa Marcelina (Urgência, Emergência e Eletivo)
- Hospital Albert Sabin - Lapa (Urgência, Emergência e Eletivo)
- Hospital Emed Caieiras (Urgência, Emergência e Eletivo)
- Hospital Metropolitana (Urgência, Emergência e Eletivo)

- Hospital e Maternidade Ipiranga Arujá (Hospital Geral e Pronto Socorro)
- Hospital Novo Atibaia S.A. (Hospital Geral e Pronto Socorro)
- Hospital Gabriel Cianflone - Santa Casa de Santa Isabel (Hospital Geral e Pronto Socorro)
- CEAM Centro de Assistência Médica Morato S/S Ltda. - Francisco Morato (Hospital Geral e Pronto Socorro)
- CEAM Centro de Assistência Médica Morato S/S Ltda. - Franco da Rocha (Hospital Geral e Pronto Socorro)

ABRANGÊNCIA:

Guarulhos, Arujá, Santa Isabel, Mairiporã, Franco da Rocha, Caieiras, Francisco Morato, Cajamar, ABC, Atibaia, Santos, São Paulo (Zonas Norte, Leste e Oeste).

APRESENTANDO NOVA ADEÇÃO, BÔNUS DE 50% DA 1ª MENSALIDADE - 1ª PARCELA 30 DIAS - PRÉ-ADEÇÃO VIA E-MAIL. PARA MAIORES INFORMAÇÕES CONTATE-NOS:

Rua Dr. Ramos de Azevedo, 159 - 16º andar - SL 1601/1602 - CEP 07012-020 - Centro - Guarulhos/SP - Sede Própria
Fones: 2440-3537 / 2440-8732 / 2229-0788 - Site: www.apasguarulhos.com.br - E-mail: apasguarulhos@uol.com.br
CNPJ: N° 01.025.447/0001-88 - Inscrição Estadual: ISENT0

Pesquisa aponta que 30% planejam orçamento familiar

RAPHAEL POZZI - Somente 30% das famílias brasileiras conversam sobre os gastos e as receitas da casa. É o que revela uma pesquisa realizada pelo Serviço de Proteção ao Crédito (SPC Brasil) e pelo portal de educação financeira 'Meu Bolso Feliz'. O levantamento mostra também que mais de um terço dos casais brasileiros não sabe ao certo o valor do salário do companheiro.

Para a economista-chefe do SPC Brasil, Marcela Kawauti, esses dados refletem um grande pro-

blema. "Falta um objetivo em comum nas famílias. Por exemplo, antes do casamento os noivos conseguem poupar, planejar e ter dinheiro para realizá-lo. Depois eles perdem isso", disse. Segundo a especialista, ter um objetivo grande, como a compra de um carro, faz com que a família se una e consiga poupar dinheiro.

A pesquisa mostrou ainda dados caricatos: as mulheres omitem gastos com roupas (60%), calçados (42%) e acessórios (40%). Já os homens não revelam os gastos com saídas para bares, cinemas, teatro e restaurantes (40%). "Isso mostra que as pessoas não jogam juntas. É preciso ser, acima de tudo, transparente. Se eu converso antes, eu evito os problemas."

Um terço dos casais não sabe o salário do companheiro



QUINTA EM DOBRO

PAGUE 1 LEVE 2

BANNERS

TAMANHOS:

- 70x100cm
- 70x150cm
- 70x200cm



70 CM
100 CM

= R\$ **44,99**

FAIXAS

TAMANHOS:

- 70x100cm
- 70x200cm
- 70x300cm



100 CM
70 CM

= R\$ **44,99**

CARTÃO DE VISITA

1.000 PEÇAS POR APENAS:

- COUCHÊ 250G
- 4X0 CORES (SÓ FRENTE)
- VERNIZ TOTAL FRENTE
- 48x88mm
- CORTE RETO

R\$ **79,99**

GRÁTIS 2º MILHEIRO



QUALITY MIDIA

COMUNICAÇÃO VISUAL

- PAINÉIS
- LUMINOSOS
- LETRA CAIXA
- TOTEM

- FAIXAS
- BANNERS
- IMPRESSÃO DIGITAL
- PANFLETO

- CARTÃO DE VISITA
- IMÃ PERSONALIZADO
- REVESTIMENTO EM (ACM)
- ADESIVAMENTO DE FROTA

11 2401-3514

www.qualitymidiasp.com.br | e-mail: contato@qualitymidiasp.com.br

Rua João José Testai, 138 - Guarulhos/SP



FOLHA METROPOLITANA EM BUSCA DA INFORMAÇÃO

NÓS DA FOLHA METROPOLITANA VAMOS CONTINUAR COLABORANDO PARA O CRESCIMENTO DA NOSSA CIDADE!



PROCURA-SE



CACHORRO MACHO ATENDE POR BEBÊ
IDADE: 12 ANOS - COR MARRON ELE FUGIU NA RUA. CONSTANTINO BURATO BAIRRO: VILA FÁTIMA/ VILA BARROS PAGAMOS RECOMPENSA

OBS.: ELE ANDA MEIO MANCANDO POIS JÁ TEVE PROBLEMAS NA COLUNA

TELEFONE P/ CONTATO
(11) 9-8029-7450 - RAFAEL
(11) 9-7623-7795 - BRUNA

DESAPARECIDO DESDE O DIA 01/02/2015

‘Cão de guarda’, Fabiano festeja bom momento no Flamengo

LUCAS DANTAS

RÔMULO MAGALHÃES - Foram seis jogos do Corvo na Série A3 do Paulista e seis jogos do volante Fabiano como titular absoluto. Para coroar o bom momento do “cão de guarda” rubro-negro, ele fez o gol da vitória, na última rodada, quando o Flamengo ganhou do Rio Preto por 2 a 1, no Ninho.

Fabiano tem apenas 20 anos chegou à equipe de Guarulhos com o aval do téc-

nico Caco Espinoza. “Ele tem uma maneira excelente de ver o jogo, de tomar as atitudes dentro de campo. Na A3, a tendência é ele aparecer muito”, afirmou o treinador.

O volante começou a carreira no Botafogo (RJ). Também passou pela base do CFZ, Figueirense, Palmeiras e Corinthians. “No Corinthians, eu era chamado de novo “pit bul”, lembrou Fabiano.

Sobre o seu primeiro gol no Paulistão, ele disse que nem acreditou. “Fiquei sem entender nada. Não sou muito de ir para área, mas Deus me abençoou”, contou.

Hoje, o Corvo enfrenta o Barretos, em casa, às 15h.



Pitbul - Assim era conhecido Fabiano por ter forte marcação



ESCOLHA O PROGRAMA DE ATIVIDADES DE SUA PREFERÊNCIA:



QUADRA



GINÁSTICA



AQUÁTICO



MUSCULAÇÃO



TOP

E GANHE BÔNUS DE OUTRAS ATIVIDADES ADICIONAIS!



CARTÃO FIDELIDADE
DIVERSAS VANTAGENS E DESCONTOS
NA PROGRAMAÇÃO DE PAGAMENTOS.

Todo(a) associado(a) é um investidor social!
 Os 20 pontos de Assistência e Desenvolvimento Social, que atendem gratuitamente a mais de 10 mil pessoas/ano, são mantidos graças à utilização de parte dos valores arrecadados das manutenções mensais de nosso Quadro Associativo.

UNIDADE GUARULHOS
 RUA ASSIS CHATEAUBRIAND, 205
11 2472 5600

www.acmsaopaulo.org

[/acmsaopaulo](https://www.facebook.com/acmsaopaulo) [acmsaopaulo](https://www.instagram.com/acmsaopaulo)



Tricolor tenta curar feridas na Libertadores

ESTADÃO CONTEÚDO - Uma semana depois da estreia na Libertadores, o São Paulo ainda não se recuperou da derrota para o Corinthians. O clube do Morumbi tem usado diversos remédios para fechar as feridas e, das soluções possíveis, a melhor chance para se recuperar e virar a página é hoje, contra o Danubio, do Uruguai, a partir das 22h (de Brasília): o time estreia em casa para somar a primeira vitória na Libertadores e esquecer o dolorido tropeço.

O último treino antes do jogo teve a presença até da cúpula tricolor. O presidente Carlos Miguel Aidar e o vice

de futebol Ataíde Gil Guerreiro acompanharam toda a atividade sentados no banco de reservas. Ao fim do treino, Aidar e o técnico Muricy Ramalho conversaram rapidamente.

A grande estratégia do Tricolor para essa partida será a volta das bolas aéreas, ponto forte do time.

SÃO PAULO

Rogério Ceni; Bruno, Rafael Tolo, Dória e Reinaldo; Denilson, Souza, Michel Bastos e Ganso; Alexandre Pato e Luis Fabiano. **Técnico:** Muricy Ramalho.

DANUBIO

Torgnascioli; Peña, De Los Santos, J. Pereyra e Velázquez; Tabárez, H. Pereira, González e Sosa; Fornaroli e Castro. **Técnico:** Leonardo Ramos.

ÁRBITRO - Enrique Osses (CHI). **HORÁRIO** - 22h. **LOCAL** - Estádio do Morumbi, em São Paulo.

SEXO & SAÚDE



São Paulo - Santo André
 Guarulhos - Campinas

Médico Resp. Dr. Álvaro M. Cardoso - CRM 30737/SP

WWW.LIFEMEN.COM.BR

Ejaculação Precoce? Falta de Desejo?

Você sabia que a Diabetes, Pressão Alta e a Obesidade podem influenciar no seu desempenho sexual? Retome sua alegria de uma vida sexual saudável e tenha mais felicidade e prazer!

Entenda como e quando acontecem estes sintomas. **3003-0404**

11 UNIDADES LIFEMEN EM SP | RJ | DF | PR | MG | BA | CE



Lifemen,
a Vida é Mais Feliz Assim!

Vender bebida alcoólica para menor será crime

ESTADÃO CONTEÚDO - A Câmara aprovou ontem projeto de lei que torna crime a venda de bebida alcoólica para menores de 18 anos. O texto, que prevê prisão de dois a quatro anos e multa de R\$ 3 mil a R\$ 10 mil para quem descumprir a lei, vai para sanção da presidente Dilma Rousseff.

O projeto, de autoria do senador Humberto Costa (PT-PE), altera o Estatuto da Criança e do Adolescente (ECA). O texto atual é genérico e diz que é crime a ven-

da e o fornecimento de "produtos cujos componentes possam causar dependência física ou psíquica". Na década de 1990, o Superior Tribunal de Justiça (STJ) entendeu que bebida alcoólica não se enquadra nesse artigo do ECA e, por isso, é apenas uma contravenção penal, sujeita a penas mais brandas como prisão de dois meses a um ano.

"Tornar a lei mais rigorosa é um dos mecanismos que nós temos para coibir esse tipo de prática nociva

que está presente em todos os espaços. Esse não é um problema apenas da periferia, está em todas as classes sociais. É fundamental ampliarmos a multa", disse a deputada Eliziane Gama (PPS-MA). A nova redação estabelece como crime "vender, fornecer, servir, ministrar ou entregar, ainda que gratuitamente, bebida alcoólica ou outros produtos cujos componentes causem dependência". Além da multa e da prisão, quem descumprir a lei será interdito.

HORÓSCOPO

OMAR CARDOSO FILHO | www.omarcardoso.com.br

ÁRIES: Dia em que, pela influência e colaboração dos amigos, vizinhos e dos superiores poderá realizar seus desejos. Você deverá receber ajuda proveniente de seu par amoroso.

TOURO: Esta benéfica influência atingirá diretamente sua capacidade mental, dando mais disposição para entabular e pensar nas novas empresas e especulações que pretende realizar.

GÊMEOS: Dia benéfico. A fase é favorável para tudo o que pretenda realizar ou receber. Faça deste dia, um marco de esperança e otimismo. Procure vivê-lo intensamente. Ideal para o amor.

CÂNCER: Dia negativo, principalmente com a pessoa amada. Procure compreender as pessoas. Período dos mais difíceis, que acabará superando se confirmar seu otimismo.

LEÃO: Marte vai favorecer você. Procure desenvolver seu trabalho de modo mais organizado. Bom dia para se destacar intelectualmente sobre os demais. Aplique-se melhor no trabalho.

VIRGEM: Evite o pessimismo e seja mais confiante e empreendedor, hábil e ambicioso, que terá muito sucesso em tudo que fizer hoje. Aumento de vitalidade e da influência pessoal.

LIBRA: Dia excepcional. Benéfico para amizades e amor. Boas chances para competições, recebimento de presentes ou qualquer coisa que lhe traga alegria. Obterá favor de amigos.

ESCORPIÃO: Ainda um período positivo para o amor, as artes, a criatividade e o trato com as crianças. Melhoría no ambiente de trabalho graças a sua criatividade e versatilidade.

SAGITÁRIO: Influência favorável para as finanças, contudo, se as coisas não correrem bem pela manhã, esteja certo de que à tarde ou pelo menos a noite, serão mais favorecidos.

CAPRICÓRNIO: Amigos lhe darão alguns desgostos e a pessoa amada poderá ressentir-se de falta de atenção. Fluxo astral muito benéfico para os negócios e idéias atinentes a família.

AQUÁRIO: Dia em que terá muita disposição mental e física para trabalhar aos negócios e para tratar de assuntos pessoais. Bastante favorecidos o amor e as novas amizades.

PEIXES: Poupar as suas economias, a fim de conseguir a casa própria que tanto sonha e deseja, será o mais importante a fazer agora. Por outro lado, o fluxo é dos melhores para compras.

PALAVRAS CRUZADAS DIRETAS

www.coquetel.com.br

© REVISTAS COQUETEL 2014

| | | | | |
|--|--|---|--|---|
| A língua da pregação de Jesus | Situação que caracteriza o "apagão" elétrico em Banha Nova Orleans e Saint Louis (EUA) | Academia militar (RJ) | (?)-água: teilhado de um só plano | E determinada pela quantidade de átomos que a forma (Quim.) |
| Ligação; vínculo (fig.) | | | | |
| O vocábulo "feio", em relação a "bonito" | | | Despidos | |
| | | | Idolo argentino de futebol | |
| Deus da mitologia escandinava | Sistema de televisão em cores | | | Lider egípcio morto por extremistas |
| | | Formato da cicatriz de Harry Potter (LIT) | | "Tudo", em "onipresente" |
| | | | | Estado natal de Malvino Salvador (sigla) |
| Tipo de tecido muscular (Anat.) | | | | |
| Sem (?): não concordo (gir.) | | | Pop (?), movimento figurativo cuja temática é a sociedade de consumo | |
| | | | | |
| Condição profissional do estagiário | A região mais rica do Brasil (abrev.) | | | Afeção tratada na limpeza de pele |
| | | Condição social do incesto | | Veste tradicional da gestante |
| Precedeu a CEI (sigla) | Mau cheiro (bras.) | | Hidróxido de cálcio | |
| | Porco, em inglês | | Alain Deaton, ator | |
| Espaço entre o chão e o soalho | "Quem (?) seus males espanta" (dito) | | | |

BANCO — 13/Art — g10 — 4/Inic. 5/Prime — sadat — messal —

PALAVRAS CRUZADAS COQUETEL.

Edição de luxo em formato pocket. Prático e Moderno. Um ótimo presente!



Solução

| | | | | | | | | | |
|---|---|---|---|---|---|---|---|---|---|
| N | V | E | O | V | X | I | V | D | |
| V | I | N | V | O | J | I | | | |
| L | V | O | V | | | | | | |
| R | R | V | I | S | S | U | | | |
| C | M | O | S | S | | | | | |
| L | I | N | V | I | O | S | I | N | I |
| T | V | | V | S | S | | | | |
| O | O | V | I | S | S | | | | |
| N | V | | | | | | | | |
| V | S | | | | | | | | |
| S | D | V | I | N | O | I | N | V | |
| S | N | | | | | | | | |
| V | D | V | N | V | V | | | | |
| R | | | | | | | | | |

CLASSIFICADOS

TUDO AQUI - Anuncie 2475-7810

EMPREGOS

AGREGA-SE:
Vans, vulk, toco e Truck. P/ Início imediato. F: 7826-1373 id 115*33144/ 4307-2443/ 4307-1110

AUX. COZINHA
Aux. serv. gerais, pizzaiolo, balconista atendente F: 2453-4510

AUX. DE ENFERMAGEM
P/ casa de repouso, 12x36. Cooperativa, para trabalhar no Tucuruvi Zona Norte. F: 2987-8688

AUX. DE VENDAS
Maior, c/ exp. comprovada, para trabalho interno. Preferência CNH. Enviar currículo p/ frican@frican.com.br Residir próx. ao Shopping Internacional

CABELEIREIRO
E manicure ambos c/ exp. F: 2408-6160/ 4962-1465 c/ Renato

CABELEIREIROS
E Manicure. P/ Vila Augusta. Telefone.: 2422-5595

CHURRASQUEIRO(A)
c/ exp., em restaurante, por kilo. 2º à 6º das 06 às 15:48. F: 2482-1312 c/ Simone

CENTRO AUTOMOTIVO RSB CONTRATA:

-Mecânico
-Aux. de Mecânico
-Caixa
-Atendente de Pista

Interessados trazer CV
P/ Av. Juscelino Kubitschek de Oliveiranº 5621 ou e-mail
rh@postorsb.com.br - A/C.: Daniele

SEMIJOIAS

EM CONSIGNAÇÃO
FOLHEADOS A OURO E PRATA
SÓ PAGA O QUE VENDER
ATÉ 50% DE COMISSÃO
AUMENTE SUA RENDA
REVENDEDO DIRETO
DA FÁBRICA

ENTREGAMOS EM DOMICILIO
PABX: 5583-2905

CONTRATAMOS
Mulheres/ Homens/ transex, altos ganhos p/ site de web cam, trabalhe na sua casa. Informações no e-mail: jane-lasensual@janelasensual.com.br. F: (011) 2867-1010

CORRETOR (A)
C/ ou s/ exp. C/ carro. Damos aj. custo. 2229-8116/ 7871-1216

CORRETOR IMÓVEIS
Com ou sem experiência. F: 2382-7969

COZINHEIRA
P/ casa de repouso, c/ exp. com. pr. 12x36. Cooperativa, p/ trab. Tucuruvi Z. Norte. 2987-8688

ELETRICISTA
vaga p/ eletrcista de manutenção eletrotécnico curso de eletrotécnica ou eletrcista c/1 ano de exp. CV Enviar financeiroiro@aveng.com.br a empresa está localizada em bonsucesso-guarulhos.

GALVITEL
Contrata: Aux. Expedição, ens. médio completo. CV: rh@galvitel.com.br

JOVENS/ CRIANÇAS
Bebês. Mesmo s/ exp. p/ figuração comerciais TV e catálogos. 2409-6279/ 2409-6806 agenciaSdemodelo.com.br

MECÂNICO P/ RETÍFICA
De Motores e Aj. de mecânico, c/ exp. R: Imarés, 97 Jd. Santa Inês. F: 2492-8911

MOTORISTAS
Estamos cadastrando com veículo completo, 4 portas até 5 anos de uso, para transporte de funcionários. e-mail sergio-back@centraxi.com.br (11) 94721-7259

OP. TELEMARKETING
2º Comp.c/ ou s/ exp., comunicat. Reg.+VT+Fixo. Cv p/ mislencedasp@gmail.com 2442-3403

OP. TKMT
Trabalhar região Lapa, c/ ou s/ exp. ½ período, fixo, registro imediato, prêmios + CB, CV p/ tkslela@gmail.com

Classificados:
(11) 2475-7810

PASSADEIRA
C/ exp., p/ trabalhar em lavanderia. Entrar em contato: 98118-1357/ 3370-5562 c/ Cibele

PIZZARIA SAMARA
Pizzaiolo, forneiro, motoqueiro e atendente. 2467-1750/2229-4642/2466-3170

PORTEIRO
Você, venha fazer parte da nossa equipe situada em Guarulhos. Agendar entrevista: (11) 2492-2189 c/ Junior

REPRESENTANTE
Dist. de prod. de cabeleireiros c/ clientes. Temos p/ todo estado de São Paulo. Fone: 2464-0069 c/ João Carlos

REV. SEMI-JÓIAS
Em consig. comissão até 50% você escolhe. 2408-7503.

REVENDA ROUPA
Por consignação, lingerie e blusas, levamos até vc. F: 2240-6886 Suj. a aprov. Cadastro

VAGAS URGENTE
P/porteiro em condomínio c/ exp F: 2451-7033/ 7833-8587

VEND. AUTÔNOMO
C/ exp. em vendas de cosméticos, residir em Guarulhos. Comissão + aj. de custo. F: 2017-0318 ou rh@mpeixoto.com

VEND. INTERNO
p/ trab. Região Lapa, fixo + registro, comissões e prêmios, CV p/ gerenterh@intecsaopaulo.com

VENDEDOR INTERNO
c/ ou s/ exp. Of. fixo + comissão + premiação + reg. em carteira F: 2442-3418 CV p/ spggerente@cedaspy.com.br

Tudo aqui

LIGUE E ANUNCIE

2475.7810

FOLHA METROPOLITANA

IMÓVEIS

Aluga-se

ALUGO GALPÃO
C/ 500m². Em Aruja. F: 99297-4253 c/ Mario

ALUGO SALAS COML
Centro. Salas a partir de 43m². Ed. Guarulhos Office Tower c/ 520 vagas. Av. Salgado Filho, 252. F: 2408-2755/ 99727-8000/99815-0679

APT. TRANQUILIDADE
2 dorms, 2 salas, w.c, lav. 1 vg. Sacada, apt.novo. F: 1.200,00+cond. F: 2414-0011

CASA 2DORM
1 wc/s/c pq.continental l, 104. R\$ 650,00. F: 96903-2325

CASA JD. MUNHOZ
2dorms,sala,coz,lavabo,lav. R\$ 1.100,00 - F: 2414-0001

CASA PICANÇO
2 dorms, sl, cz, 1 vg, ac dp 2 meses R\$ 900,0 F: 96087-4791

CASA PRÓX. PÇA 8
3 cômod. amplo, lav. + 1 vg. R\$ 800 F: 2404-1134 c/ José

SALA COMERCIAL
Ponte Alta, 32m², 1 vg toda reformada. ótima localização. R\$ 800,00 - F: 2414 0011

SALÃO COMERCIAL
70M². Ótima localização. R\$ 800,00 - F: 2414 0011

SALAS COMERCIAIS
C/ wcs individuais. Vl. Galvão. prox. Fernão Dias F: 97432-7525

SOB. COMERCIAL
3º Opcional, VL. Galvão, 2 dorms., 2wcs., 2vgs., \$550 mil. Ac. Apto 2 dorms F3843-2745

Vende-se

LANÇAMENTO

2 dorms. 1 suíte
MENSALS da entrada
R\$ 523,00
2087-1007
2440-8590

3 CASAS
no mesmo quintal! \$ 165 mil F 3843-2745

AP PROX INOCOOP
C/ 2 dorms, sl, coz, peq. lavand. e banh. Cond. Fechado c/ portaria. Valor R\$ 100 mil + transf. de dívida c/ parcelas mensais de R\$ 229 + taxa de cond. de R\$ 140. F: 11 97149-4602/ 4965-3588 c/ Alvaro.

APT.VL.ENDRES
Cond. Bem Querer, 3 dorms(1suíte)arm.emb, 1 vg, 64m². R\$ 350 mil. F: 7881-7970 Fábio.

APTO (URGENTE)
Próx. Paraventi 2 dorms Lindol Elevador, Lazer c/ Quadra, garagem. Sô R\$ 119.500. Quitado (doc.ok) Ac. carro. F: 2814-9601/ 96869-3850 WhatsApp

APTO AV. GAURULHOS
Próx. Shop. Internac. 2 dorms, sl, coz, wc, 1 vg, lazer completo. R\$220mil ac. financ. F: 2451-6511

APTO BONSUCESSO
2 e 3 dorms, 72 e 82m² - Novo - Próx. Nagumo - Entr. 12 x R\$ 833,00 + Saldo Financiado F:99636-4455 / 2087-7744

APTO CECAP
Cond. Bahia, 3º andar. R\$ 195 mil. F: 96993-7753

APTO. JD. CÉLIA
2 Dorms, sl, coz, wc, 1 vg. R\$160mil à vista. F: 2451-6511

APTO. JD. ITAPOÃ
2 Dorms, sl, coz, wc, 1 vg. R\$190mil ac. financ. F: 2451-6511

APTO. PIMENTAS
2 dorms, ac/ carro. 1 vg. R\$ 140 mil. Quitado. F: 2484 2319

APTO150 M²
3 suítes \$4500 todo mobiliado. F3843-2745

BELA VISTA
Sobrado, 2 dorms, sl, coz, wc, salão de festa sô R\$ 140 mil a vista F: 96087-4791

CASA BONSUCESSO
C/2 dorms, R\$ 75 mil + prestação F: 2482-0977/ 99623-2552

CASA R\$ 43MIL
C/ 2 dorms, sl, wc, entr. 5 carros. Quitada, F95975-7641 Tim

CASA TERREA
B. Vista. 3 drms sendo uma suíte + dep. gar 3 autos, terr. 10x25. ac. financ. R\$ 470mil. Ac. proposta. 94121-2409 c/ Paulo

CASA TIPO APTO.
Jd. S. João 4 Comodos, salão de festa, edícula. R\$120mil próx. Mercado Lopes. F: 3415-9421

CHAC. EM ARUJÁ
c/ 3.000m², asfalto, lago, nascente R\$ 160 mil. F: 94965-9122 Ricardo

COCAIA
2 dorms, \$ 235, lazer completo confira! F: 3437-4648

COND FECHADO ARUJA
10X25 sô R\$65,000 F: 96087-4791

CONDOMINIO
Boulevard c/ 2 dorms, financ. caixa F:2482-0977/ 99623-2552

IMÓVEL P/RENTA
c/ 9 casas . R\$ 700 mil . F: 96903-2325/77057163

LANC.GUARAREMA
Terr. 1.000 Mts e casas de 02 e 03 Dorms, apenas 25 min de Guarulhos. Infraestrutura toda pronta, p/moradia, Lazer ou investimento. Mensais \$900,00(menor que o aluguel) c/ Entr \$10mil até \$50mil , escritura no ato da compra, ac. carro como pagto. Desc.de 30% p/pagto à vista.Dirt construtora:11-4695-4642

SOBR. JD. PALMIRA
R\$350mil, terr. 136m², salão comer. 83m², area const. 197m². Sobr. 2 dorms, c/ 1 suíte, sl, coz, wc, 1 vg. 99691-3714/ 98519-4144

SOBR. JD. PAULISTA
2 Dorms, sl, coz, wc, 7 vg. R\$320mil ac. financ. F:2451-6511

TERR.ST.CECILIA
Centr Coml. 512 m². Doc.Ok. R\$ 2 mil o m². F: 2475-3503/ -8023-3454

TERRÊA B.VISTA
1 dorm, Todos ambientes grandes 5x30. \$180 a vista F: 3437-4648

TÉRREA CONT. 1
1 Dorm, sl, coz, wc+ salão R\$260mil c/ escritura. F:2451-6511

TERRENO 10X25
Pto Final Jd. São Paulo. \$250mil F: 2443-0383/ 96809-2411

TERRENO ITAQUÁ
Área 2.400m² De fronte Ayrton Senna - C/ projeto 48 aptos, R\$ 590/m² - ótimo p/ Incorporador F:99636-4453 / 2087-7744

TERRENO T. PENTEADO
407 m². doc. ok. R\$ 1 milhão e meio. F: 2475 3503/98023-3454

VDO/ ALUGO
Apto c/ 94m², 3 dorms, Cond. Via Jardim do Bosque. R\$ 580 mil. Ac. imóvel coml. 98586-4681

VENDO SALAS
Comerciais. Últimas unidades, de 43m², 50m², 54m² e 70m², Centro, prédio c/ varias lojas no térreo e 520 vagas. Prédio de alto Padrão Av. Salgado Filho, 252. Ed. Office Tower. F: 99933-0270

VILA AUGUSTA - SOBRADO, 2 dorms, sala,coz, 2 vg. R\$ 450 mil. Ac. Financiamento. F: 2414 0001

NEGÓCIOS

Cursos

FAÇA TEATRO
PROMOÇÃO de R\$ 100,00 por **R\$79,90**
TURMAS ABERTAS
2358-6704
7883-0156 nextel
98010-5030 (Tim)
99848-5520 (Vivo)

1º OU 2º GRAU
Em 60 dias. R\$ 450,00. F: 2409-9561/2463-2761

Oportunidades

Passo o Ponto Pizzaria A Família
Com mais de 2000 clientes cadastrados
Em área nobre e movimentada de Guarulhos
Mais informações entrar em contato
24095659 / 24096782
979634663 (Tim) Elisabete

H.D.E SERVIÇOS
EXECUTAMOS COMPRA DE CRÉDITOS ELETRÔNICO DO CARTÃO BOM
BOM
SÓ COMPRAMOS CRÉDITOS DE QUEM NÃO USA!
RUA TEODORO SAMPAIO, 2534 LOJA 36 - PINHEIROS PRÓXIMO EST. FÁRIA LIMA
3812-7084 / 2366-3484

REVISÃO FGTS GRÁTIS LIBERAÇÃO EM 5 DIAS
SE VOCE TRABALHOU REGISTRADO ENTRE 1986 A 1992 TEM DIREITO. SÓ PAGUE QUANDO RECEBER
DRA TATIANA - 3112-2370 (011) 98481-2811 (tim) 96960-4907 (oi)
AO LIGAR TENHA EM MÃOS PIS ATENDIMENTO DAS 11:00 AS 16:00 HRS COMPARECER C/ CARTEIRA PROFISSIONAL R: JOSE BONIFACIO, 209 - CONJ. 1104 MT SE - SP

A BIG CAMPEÃ
Renegocio dividas, a vista/parc. Quebrando juros abusivos. Regularizo cheques devolv. junto a agencia c/ou s/cheques, parc. até 48x F: 2981-9051

ALUGO MÁQUINAS
Retroescavadeira e caminhão. Retirada de entulho c/ caçamba estacionária. 2486-8586/ 97138-8449/ 7829-6014/ 96709-5302

ESTACIONAMENTO
Centro Seco, L. Líquido R\$9 mil F: 97186-0915/ 3435-6871

MÁQUINAS SORVETES
Sorvsoft vendo ou troco por carro. R\$ 10.500,00 F: 99774-5471

OPORTUNIDADE
Vdo Salão Comercial. Estr. Nazaré, Jd. São João. 2421-3313

PASSO O PONTO
Rotisserie! Bairro Macedo, clientela formada. Ótima localização F: 97695-8793/99964-2544

PASSO PONTO
Loja completa c/ roupas e calçados. Ótima localiz. R\$ 60mil. F: 98703-0146

VD. BICICLETARIA
Completa. Vl. Augusta F: 99307-4707 Edson

VDO LJ DE ROUPA
em Guarulhos- Bairro: Centro, c/ 15 anos de ponto ou vendo somente a instalação separada. 97721-9623 Marcos

VILA COUNTRY
AUXILIAR DE LIMPEZA, para início imediato. Homens e Mulheres. Salário + VT + AL + AM + AO + SV + BF + CB. Comparar com currículo e carteira profissional, à rua Germaine Burchard, 77, Barra Funda, nos dias 24/02, 25/02 e 26/02 às 10:00 horas.

Serviços

Beleza e Estética

Distribuidora Definit Prod. Profissional para salão de cabeleiros linha completa promoção 20%desc. à vista 10% cartão deb. créd progressiva compre 1 lt. e leve 1,5 Shopping Fenix R:Luiz Gama 75/79 loja - 21 centro de Guarulhos Tel: 2464-0069

Festas

REVOLUÇÃO FESTA
c. elast. p. bolinha, p. pula, barraq., tombo legal, 3435-3726

Massagem

LUDMILA MASSAGEM
Com finalização, Loira sensual. Telefone: 99139-2199

MARY MASSAGEM
relaxante, anti- stress. Atend alto nível F: 97169-0834

RELAXANTE
2854-6263/ 95332-5940 Tim. Fotos: meumomentozen.com

Relax

ACOMPANHE O SITE!
www.elelemos.net BELA LOIRA Atendo sô. 99387-0124

ANA GABRIELA
Discreta, atendo H/M c/ hora marcada. F: 94665-9447

ANINHA 18A.
e Amigas. Rua Cuevas, 18 - Centro - GR.S. F: 2087-2091

IZABELA PEITÃO
Loira, Camila loira, Yasmin loira com anl. 2082-2050 Penha F: 98703-0146

KAKAU MASSAGEM
C/ finalização. Morena fogosa!! F: 96414-1996

LINDA LOIRA
Universit. www.fotolog.com.br/patypagani 98134-6048

MAYUMI R\$1500,00
20 anos linda, universitária 97041-1793 mayumivip.blogspot.com

PRIVÊ SEXY
Ninfetas lindas iniciantes. At. casais 2409-1089 Guarulhos

Saúde

MED-TOUR SAÚDE
A partir de **R\$ 85,06** de 0 a 18 anos Plano Ômega Individual Todos os Convênios Consulte-nos!
4966-2577 GVT
Whatsapp **98606-8524**

Vitoran Corretora de Seguros
2409-5992

Serviços

Bate-Papo
São Paulo, Rio, BH, P. Alegre Maiores de 18!
Heteros: 11 95325-9900 11 3181-7070
Lésbicas: 11 95325-5900 11 3181-6677
Gay: 11 95325-5999 11 3181-5333
Relacionamento e Diversão! E ainda: Contos Eróticos, Classificados Perfis, Murais!

LEI ANISTIA DA
Construção, Regularização de Construção, Quitação de Iss e averbações junto ao Registro de imóveis. Consulte nos F: 24140001 - Ricardo

Tudo aqui
LIGUE E ANUNCIE **2475.7810**

PROBLEMAS COM
Inquilinos, com imobiliárias problemáticas. Temos a solução ligue (11) 2414-0001 Ricardo

Telemensagens

TELEMENSAGENS
Para todas as ocasiões. Fone: 2451-8389

VEÍCULOS

Auto-Peças

Carros

BLAZER EXECUTIVE / 99
aut, compl, couro, disquet, troco/fin 2464-0144/ 99974-2215

CITY EX/ 10
troco/fin. 2464-0144/ 9-9974-2215

DOBLO ELX/08
Compl, troco/ fin. 2464-0144/ 9-9974-2215

ECOSPORT XLS/ 04
mec., compl., troco/ fin., 2464-0144/ 9-9974-2215

FIT LX/ 04
compl., sensor estac., troco/ fin. 2464-0144/ 99974-2215

FORD TRANSIT 2011
Baú, doc. ok, ún. dono, R\$ 65 mil. F: 99789-4741 Valdeci

FREELANDER HSE/05
V6, aut., completo, 4x4, troco/ fin. 2464-0144/ 9-9974-2215

FUSCA 68
R\$ 21mil, vinho, ú. dono, placa preta. ac. troca. 54km. 98606-2381

GOL ATLANTA/ 96
1.6, 2P, troco/fin. 2464-0144/ 9-9974-2215

GUINCHO 2010
IVECO. R\$ 89mil, verm, ú. dono, 115km. F:98606-2381

KOMBI FURGÃO 13
Motor 1.4, troco/fin 2464-0144/ 9-9974-2215

PEUGEOT 307/10
mec., compl., teto, troco/fin. 2464-0144/ 9-9974-2215

PRISMA MAXX/ 11
compl. - ar, troco/ fin. 2464-0144/9-9974-2215

STRADA / 12
Cap. fibra troco/fin 2464-0144/ 99974-2215

UNO MILLE/12
Troco/fin 2464-0144/ 9-9974-2215

CURSOS

BrasilTreina
Ensino Profissionalizante

SUPLETIVO EM 48 AULAS
Preparatório para Exames Fundamental e Médio
Escolas Credenciadas - CEE
SISU / ENEM / CEAPA
Cursos Profissionalizantes

MATRICULAS ABERTAS

WWW.BRASILTREINATIJUCO.COM.BR
Contato: **(11) 4967-1490**

SUPLETIVO
Você não tem 1º ou 2º grau? Nós temos a solução!

Curso Rápido
Aulas 1 vez por semana
Matrícula Grátis

SUPLETIVO NACIONAL
CURSO PREPARATÓRIO PARA EXAMES SUPLETIVO

2408-4200
RUA JOAO GONCALVES, 275, CENTRO
www.supletivoguarulhos.com.br

Nova Era
Cursos & Supletivos

SUPLETIVO
1º E 2º GRAU

CURSO PREPARATÓRIO PARA EXAMES DE SUPLETIVO

- ✓ AULA UMA VEZ POR SEMANA
- ✓ CURSO EM 2 MESES
- ✓ CERTIFICADO VÁLIDO PARA FACULDADES CONCURSO PÚBLICO E EMPRESAS
- ✓ 15 ANOS DE TRADIÇÃO

MATRICULAS ABERTAS Matrícula e Apostila Grátis

www.novaerasupletivos.com.br

Centro 4965-2774
R. Pres. Prudente, 238
Taboão 4966-0808
R. Maria Elisa, 35 - Sobreloja

PUBLICIDADE LEGAL

A empresa **ARMAZÉM DE DADOS - APOIO ADMINISTRATIVO LTDA**, situada em Guarulhos/SP, à Rua São Victor, 52, sala 2, Vila Galvão, Inscrição Estadual nº 336.499.531.113 e CNPJ nº 03.557.906/0001-08, comunica o extravio de uma impressora de ECF, Classe ECF-IF - COTEPE Com.DEAT 29/03- N° EST 20, numero 71193, marca ZANTHUS, registrado boletim de ocorrência nº 417/2015 emitido em 30/01/2015.

IMÓVEIS

VENDE-SE IMÓVEIS

01 - APTO V. PROGRESSO

(a 200 m da Timóteo Penteado) 3 dormitórios sendo dois com móveis planejados e um com armário, 1 suíte com box blindex e 1 wc social com box, sala ampla, cozinha americana, com planejado, área de serviço, 1 vaga. Condomínio 80,00 1 andar, oportunidade 265 mil.

02 - APTO GOPOÚVA

(a 100m da Emilio Ribas, Colégio Guilherme de Almeida) 2 dormitórios, sala ampla, cozinha planejada, 1 wc social, área de serviço, 1 vaga coberta. Condomínio 195,00 2 andar oportunidade 230 mil. A/C 60m2

03 - APTO ALTO PADRÃO

VARANDAS - 123 m2, Andar Alto, vista livre para o centro, todo mobiliado, inclusive com móveis e utensílios, piso madeira, sendo 3 dormitórios, 1 suíte com closed, wc social, sala ampla com varanda gourmet (33 m2) com churrasqueira, mesas e cadeiras, cozinha planejada, área de serviço planejada e wc de empregada, 2 vagas, depósito, lazer completo. Ver e Comprar !! Valor 860 mil aceito imóvel de menor valor até 400 mil.

04 - RUA SIMÃO PEDRO, VILA EDE

São Paulo - Sobrado com três dormitórios, uma suíte com closet e banheira para duas pessoas; dois banheiros, cozinha e sala ampla, garagem para dois carros, lavadeira, área de lazer com churrasqueira e forno de pizza com pia; imóvel totalmente revestido na parte externa com piso frio.

05 - TRAVESSA ORIGENES LESSA

Vila Maria - Casa térrea com três dormitórios, WC, sala, cozinha, amplo quintal e área de serviço.

Contato: Falar com Ronel

99872-7613
98107-9545 vivo

EMPREGO



Você que está procurando a oportunidade da sua vida!

Ela chegou!

Você que está estudando Marketing, publicidade e propaganda **Aproveite e venha** trabalhar em vendas no jornal **Folha Metropolitana!**

O que está esperando? Essa pode ser a oportunidade da sua vida. Não perca tempo!

Entre em contato conosco: solange.rh@folhametro.com.br

FOLHA
METROPOLITANA

IMÓVEIS

LAVRAS • COMPRA • VENDE • ADMINISTRA **2467-8132**
IMÓVEIS www.lavrasimoveis.com.br **2779-2794**
 lavrasimoveis@yahoo.com.br Av. Brigadeiro Faria Lima, 1.890 - Cocaia - Guarulhos

| | | | | |
|---|---|--|---|---|
| <p>IMÓVEIS RESIDÊNCIAIS</p> <p>CASA TEREJA JD VERA - 03 QTS, SLA, CZ, 02 WC, LV, 02 VAGAS COBERTA, SÓ R\$ 150 MIL</p> <p>APTO COND. JD DAS FLORES - COCAIA - 65 m² - 02 QTOS, SALA, COZ, LV, WC, LV, G, ELEVADOR, SALÃO DE FESTA, QUADRA, PORTARIA 24 HRS - SÓ R\$ 180 MIL</p> <p>APTO COND. JD DAS FLORES - COCAIA - 58 m² - QTO, SALA, COZ, LV, WC, LV, G, ELEVADOR, SALÃO DE FESTA, QUADRA, PORTARIA 24 HRS - SÓ R\$ 140 MIL</p> <p>APTO JD. BELA VISTA - 40 m² - ESCRITURA - QTO, SALA, COZ, LV, WC, LV, SEM G - SÓ R\$ 130 MIL</p> <p>MOLEZA - APTO COND. VALE VERDE COCAIA - 71 m² - ESCRITURA - 03 QTOS, 1 SUITE, SALA, COZ, 2 WC, LV, G, ELEVADOR, LAZER COMPLETO, SÓ R\$ 240 MIL</p> <p>APTO COND. VALE DOS PASSÁROS - COCAIA - 70 m² - ESCRITURA (FINANCIA) - 2 QTOS, SALA, CZ, LV, WC, G - LAZER COMPLETO - R\$ 225 MIL</p> | <p>APTO COND. DRENN - VILA MOREIRA / CENTRO - 68 m² - (NOVO) ESCRITURA (FINANCIA) 03 QTOS, 01 SUITE, SALA, COZ, LV, WC, LV, 02 VAGAS - LAZER COMPLETO - SÓ R\$ 340 MIL</p> <p>APTO COND. PÇA DA PEDRA BOM CLIMA - 71 m² - ESCRITURA (FINANCIA) 03 QTOS, 01 SUITE, SALA, COZ, LV, 02 WC, LV, 02 VAGAS, PISO LAMINADOS, LAZER COPLETO, OTIMA LOCALIZAÇÃO SÓ R\$ 340 MIL</p> <p>CASA. JD. SP - 02 QTO, SALA, COZ, WC, LV, SEM G - SÓ R\$ 75 MIL</p> <p>CASA TERREA JD LENSE - TERRENO 10 X 30 - 03 QTOS, SALA, CZ, 02 WC, LV, 2 G - SÓ R\$ 220 MIL</p> <p>CASA TERREA - PRES. DUTRA TERRENO 6 X 25 ESCRITURA (FINANCIA) 02 QUARTOS, 01 SUITE, SALA, CZ, 02 WC, LV, 02 VAGAS, PORTÃO AUTOMATICO, OTIMA LOCALIZAÇÃO - SÓ 240 MIL</p> | <p>03 CASAS NO QUINTAL PARA RENDA JD VERA - TERRENO 05 X 25 - 1° CASA 06 COMADOS, 02 WC, LV, 02 G - 2° CASA 04 COMADOS, LV, WC - 3° CASA 04 COMADOS, LV, WC SÓ R\$ 200 MIL</p> <p>CHÁCARAS</p> <p>OPORTUNIDADE - SITIO EM JUQUITIBA - 9,1 ALQUEIRES ou 219.000 m² à 100 Km de SP - ESCRITURA REGISTRADA - IMPOSTO DO INCRA - 02 CASA - 1° com 05 QTOS, 02 SUITES, SALA, CZ, 03 WC, LV - 2° com 03 QTOS, SALA, CZ, 02 WC, LV, POÇO, POMAR, VARIAS NASCENTES, VARIOS LAGOS, 01 KM DO CENTRO - SÓ R\$ 300 MIL - CHACARÁ TAPERA GRANDE - 3.000 m² - PROX. ãO COMERCIO, 2 SUITES, SALA, CZ, 3 WC, 5 VAGAS, POMAR, TODA MURADA, FACIL ACESSO - R\$ 220 MIL</p> <p>TERRENOS</p> <p>TERRENO 05 X 25 = CONTINENTAL 4 - ESCRITURA (REGISTRADA) - R\$ 145 MIL</p> | <p>TERRENO 05 X 25 = RECREIO S. JORGE - ESCRITURA - R\$ 60 MIL</p> <p>TERRENO 10 X 55 - PQ. CHACARÁ CABUÇU - R\$ 170 MIL</p> <p>TERRENO 08 X 23 = LAVRAS - ESCRITURA (FINANCIA) - PROX. AO FINAL DO ONIBUS - R\$ 120 MIL</p> <p>TERRENO 05 X 40 = MURADO (ONIBUS NA PORTA) SOBERANA - ESCRITURA - R\$ 110 MIL</p> <p>TERRENO 2.000 m² - AGUA AZUL - R\$ 48 MIL - REF. MARCOS</p> <p>LOCAÇÃO</p> <p>APTO - BOM CLIMA - 64 m² - 2 QTOS, SALA, CZ, LV, WC, G - SALÃO DE FESTA, SALÃO DE JOGOS - ELEVADORES, PORTARIA 24 HRS, R\$ 1.200,00 JÁ COM CONDÔMINIO</p> | <p>APTO COND. VALE DOS PASSÁROS - COCAIA - 70 m² - 2 QTOS, SALA, CZ, LV, WC, G - LAZER COMPLETO R\$ 1.000,00 + R\$ 250,00 CONDÔMINIO</p> <p>CASA - JD ELIZABETHI - QTO, SALA, CZ, LV, WC, G - R\$ 750,00</p> <p>CASA - JD S. JOÃO BATISTA 02 QTOS, SALA, CZ, LV, WC, SEM G R\$ 800,00</p> <p>CASA - JD S. JOÃO BATISTA - QTO, CZ AMERICANA, LV, WC, SEM G R\$ 600,00</p> <p>SALA COMERCIAL ANEL VIARIO - PROX MERC. JARAGUÁ - 100 m² CZ, 02 WC - SÓ R\$ 1.100,00</p> <p>SALA COMERCIAL JD TRANQUILIDADE - 03 QUARTOS, 01 SUITE, SALA, CZ, 02 WC, LAVNERIA, SEM G R\$ 1.500,00</p> <p>SALÃO PARA IGREJA - 100 m² - JD JOVAIA - já com PULPITO e 02 WC R\$ 1.600,00</p> |
|---|---|--|---|---|

PROCUROU ACHOU ANUNCIOU VENDEU

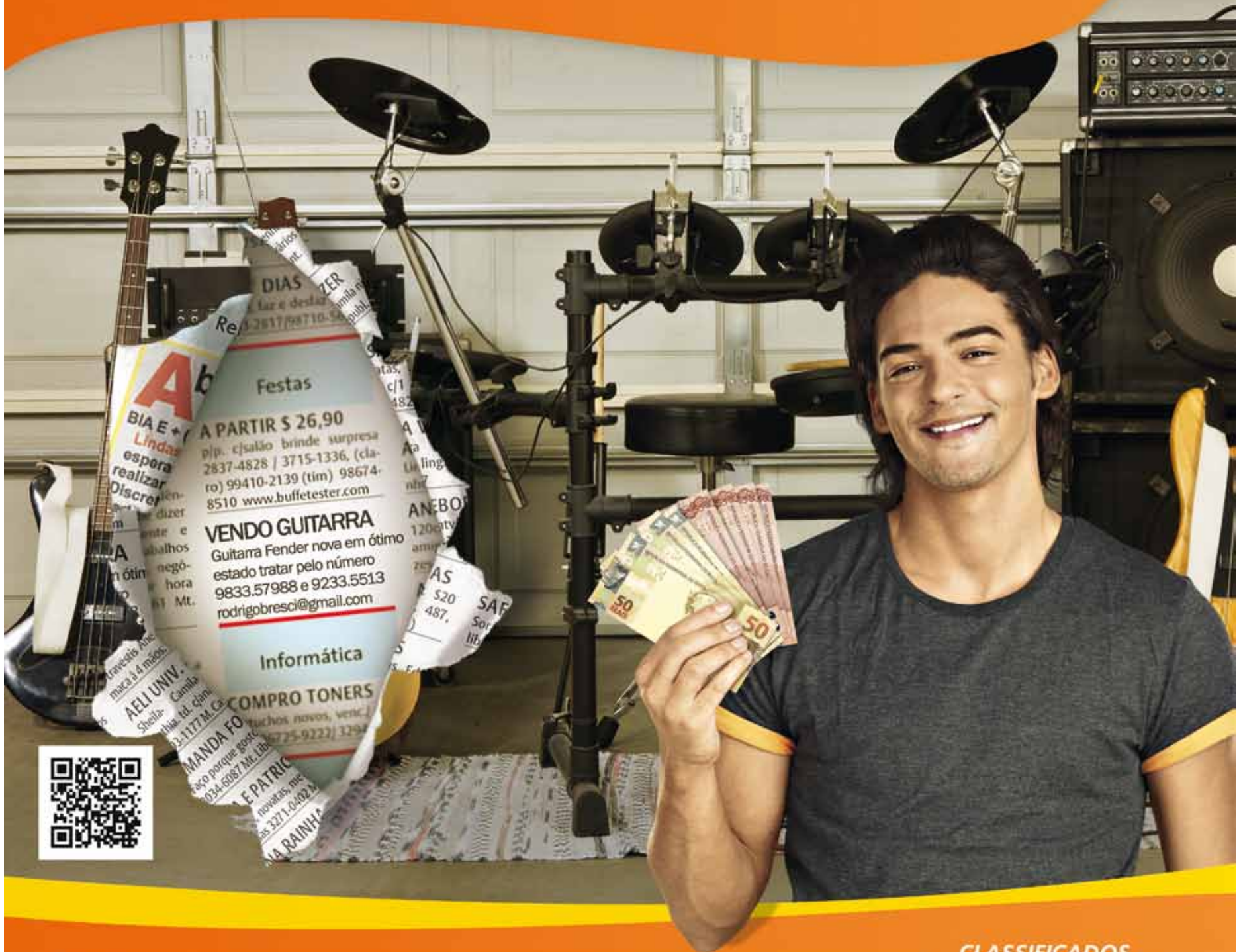

ANUNCIE 2475.7810

CLASSIFICADOS
FOLHA
METROPOLITANA
Informação essencial.

GUIA DO VESTIBULAR

Quarta-feira, 25 de Fevereiro de 2015

www.folhametro.com.br

www.facebook.com/jornalfolhametro

Distribuição Gratuita

Planejamento otimiza tempo de quem trabalha e estuda

DEISY DE ASSIS - Ter que conciliar o trabalho com os estudos é uma tarefa considerada difícil, mas que integra a rotina de milhares de alunos que sonham com a formação superior nas grandes cidades. Para driblar esse desafio, a dica é planejamento.

De acordo com o professor Luis Ricardo Arruda, coordenador geral do curso Anglo, é necessário que o aluno liste todo o conteúdo a ser estudado e se organize para se dedicar a ele nas horas livres do trabalho. “É preciso ter claro que não há como acontecer milagre. A única forma de se preparar é alterando a rotina”, afirmou Arruda.

O ideal é listar todo o conteúdo a ser estudado e se organizar para se dedicar a ele

O alerta do professor é de que isso significa ter que abdicar de horas do fim de semana. “Entre sábado e domingo, dependendo do curso escolhido, o aluno deve destinar pelo menos 14 horas”, disse. Ao se referir ao planejamento, Arruda destacou disciplina, concentração e apoio familiar como fundamentais para o sucesso da tarefa.

Estudante do segundo ano de Engenharia de Produção, Lucas Lucatelli conta que o planejamento já faz parte da sua rotina. “Entro mais cedo no trabalho para conseguir 30 minutos livres todos os dias antes das aulas. No sábado, estudo mais três horas e, no domingo, pelo menos quatro.”

Lucatelli, que em época de prova usa o fim de semana exclusivamente aos estudos, considera que ainda assim o tempo não tem sido suficiente. Por isso, adiantou o plano de comprar um carro com objetivo de diminuir o tempo de percurso até a faculdade e aumentar as horas em companhia dos livros.

Cronograma também se aplica quando sobra tempo

Aos que dispõem de tempo integral para os estudos a organização também é indispensável. “Se o aluno tem tempo e o desperdiça, vai ter prejuízo e se atrasar”, alertou Arruda.

O estudante Maurício Arnaldo Andrade, que atualmente cursa Direito, separava todo o tempo da semana após as aulas do Ensino Médio para fixar o conteúdo aplicado. “Ingressei no técnico e passei a estudar para os dois cursos. Então, depois um dia inteiro

de aulas, separava uma hora à noite para reler todas as anotações. Nos fins de semana eram longas as tardes estudando”, afirmou.

Como Andrade não trabalhava, apesar da quantidade de material a ser estudado, ocorria de sobrar tempo. “Eu apenas me concentrava em fazer tudo o que tinha pendente, com foco na tarefa”, disse ele, considerando que, do contrário, poderia atrasar os trabalhos e leituras.



SILVIO CESAR

Concentração - Traçar rotina e manter o foco são dicas fundamentais

FUJA DAS ARMADILHAS

Segundo o professor Arruda há vilões para quem precisa se dedicar aos estudos, especialmente quando estão em casa. “Redes sociais, páginas na internet, televisão e até mesmo a cozinha podem tirar

o foco.” Andrade concorda ao comentar que a sensação de tédio conduz a distração. “São armadilhas a serem evitadas no momento de estudo, que por si só exige concentração e total dedicação”.

Passage livre vigorará em ônibus da EMTU a partir de março

DEISY DE ASSIS - Os estudantes que fazem uso de linhas de ônibus intermunicipais operadas pela Empresa Metropolitana de Transportes Urbanos de São Paulo (EMTU) poderão usufruir do passe livre estudantil a partir de março. A previsão da empresa é de que a resolução que regulamenta as cotas seja publicada pela Secretaria de Transportes Metropolitanos até o final desta semana e, em 30 dias, o passe livre esteja em vigor.

A lei que garante o passe livre estudantil em ônibus da EMTU foi sancionada na última quinta-feira pelo governador Geraldo Alckmin e já está em vigor para o transporte no metrô e em trens da Companhia Paulista de Trens Metropolitanos (CPTM). A estimativa do governo é de que mais de 600 mil alunos sejam beneficiados.

A gratuidade é destinada aos estudantes do ensino fundamental e médio da rede pública; de curso de ensino superior da rede pública e privada e dos cursos públicos e privados técnicos, tecnológicos e profissionalizantes que comprovem renda familiar per capita de até 1,5 salário mínimo nacional; bolsistas do Programa Universidade para Todos (Prouni); financiados pelo Fundo de Financiamento Estudantil (Fies); integrantes do Programa Bolsa Universidade (Programa Escola da Família); e atendidos por programas governamentais de cotas sociais.

ESTUDANTES QUESTIONAM

FOTOS: LUCAS DANTAS



Qual será a cota de passe livre?

THIAGO SANTOS DA SILVA,
20 anos, estudante de Biologia

Por mês, os estudantes beneficiados terão direito a 48 viagens gratuitas, não cumulativas, ou seja, deve ser usado dentro do próprio mês de concessão. No Metrô e na CPTM, os estudantes têm acesso à transferência entre as linhas gratuitamente.

Moro em Guarulhos e estudo em São Paulo, por isso uso transportes intermunicipal e metrô. Como funcionará o passe livre em caso de dois tipos de transportes?

LUANA DOS SANTOS,
20 anos, estudante de Música

Nesse caso a instituição de ensino, que é responsável por efetuar o cadastro de seus matriculados, deve ser informada de que o aluno utiliza mais de um tipo de transporte. A partir da avaliação individual os estudantes receberão a cota correspondente à locomoção por trem ou metrô, além da que será usada no ônibus, no Cartão Bilhete Único, expedido pela SPTrans, ou no Cartão BOM, expedido pela EMTU. Caso o estudante necessite usar ônibus da cidade de São Paulo e também intermunicipais, será preciso adquirir os dois cartões.



Colégios garantem média alta

WELLINGTON ALVES - Levantamento da Folha Metropolitana aponta que os dez melhores colégios particulares de Guarulhos no Exame Nacional do Ensino Médio (Enem) de 2013 tiveram desempenho superior à média nacional da rede privada. O campeão da cidade, mais uma vez, foi o Mater Amabilis, com média de 667,5 pontos, seguido, respectivamente, pelas unidades I e II do Parthenon, com 641,8 e 619,8.

O Enem de 2013 foi mais difícil do que o de 2012. A nota da rede privada, no País, recuou em 3,8%. Já entre os 10 melhores colégios de Guarulhos, a queda foi de apenas 2%. A reportagem não localizou representantes da Associação das Escolas Particulares da cidade para comentar o resultado.

Além do Mater e das unidades do Parthenon, ficaram entre os melhores do município os colégios Guilherme de Almeida, Júlio Mesquita, Novo Rumo, Augusto Ruschi, Almeida Gasparin, Carbonell e Elite.

Mater foi o melhor colégio da cidade no Enem 2013

Colégio Paulo Freire

COLÉGIO CENTRO DE CONVIVÊNCIA EDUCACIONAL PAULO FREIRE

Acesso ao Saber
com quem entende do assunto!

Parceiros

OBJETIVO WIZARD SISTEMA DE ENSINO

MÉDIO DIURNO E NOTURNO
FUNDAMENTAL
INFANTIL

www.ccepaulofreire.com.br - facebook.com/ccepaulofreire - Rua Igrejinha - nº 233 - Cidade Seródio - 2467-1022 / 2469-6671 / 2087-9599

Crusp abre mais de 100 vagas até março

A Associação de Educadores da USP (Aeusp), formada por alunos e ex-alunos da USP, está com inscrições abertas para o cursinho da Crusp. O curso pré-vestibular disponibiliza 140 vagas para o período matutino e noturno. As inscrições custam R\$ 50 e podem ser feitas até dia 20 de março por meio do site, telefone, e-

-mail, ou na Avenida Professor Mello de Moraes, 1.235 no Butantã. Para se inscrever é necessário RG, CPF, comprovante de residência, foto e histórico escolar.

SERVIÇO

Inscrições:
Parcela única de R\$ 350,00 - Início das aulas: previsto para 16 de Março de 2015
Avenida Professor Mello de Moraes, 1235, térreo do bloco F, Sala 13 - Cid. Universitária / Butantã-SP. Telefone: 3091-3189. E-mail: cursinho@cursinodocrusp.com.br - Site: www.cursinodocrusp.com.br. Horário de atendimento: de segunda a sexta das 12h às 19h.

Governo federal altera pagamento do Fies

DIVULGAÇÃO

DA REDAÇÃO - O governo federal decidiu ceder à pressão das instituições privadas de ensino superior e limitou apenas para este ano a restrição do pagamento de apenas oito parcelas por ano pelo programa de Financiamento Estudantil (Fies) às empresas do setor educacional. A medida, inicialmente, não tinha prazo de validade.

A portaria foi publicada na segunda-feira, 20, no Diário Oficial da União, mesma data em as inscrições para o Fies foram retomadas depois de serem suspensas no ano passado.

Os valores pendentes das mensalidades em aberto serão pagos em até quatro vezes no próximo ano. Em

2014, o Ministério da Educação (MEC) gastou mais de R\$ 13 bilhões com o Fies.

Outra medida instaurada pelo MEC em dezembro exige que os alunos que solicitarem o financiamento apresentem nota mínima de 450 pontos no Exame Nacional do Ensino Médio (Enem) e não podem zerar a redação.

A norma também incomodou instituições privadas que calculam uma redução de 20% na procura dos estudantes pelo financiamento.

Com o Fies, o aluno pode solicitar ao governo federal, em qualquer período do ano, o financiamento de 50% ou 100% do curso superior. Durante esse tempo o universitário paga taxas trimestrais de R\$ 50 pelos juros da dívida. Após a conclusão do curso há uma carência de 18 meses. Com o fim deste prazo o estudante pode pagar o restante do débito em até 13 anos.



Parcelamento - Valores das mensalidades em aberto serão pagos em até quatro vezes no próximo ano

Aluno pode solicitar 50% ou 100% do valor do curso



VESTIBULAR - 28/FEV

ESTA É A SUA

ÚLTIMA CHANCE

DE ESTUDAR AINDA NO 1º SEMESTRE DE 2015

Use a sua nota do **enem**
EXAME NACIONAL DO ENSINO MÉDIO
e conquiste bolsas de até:
100%

1ª MENSALIDADE POR APENAS:
R\$ 199,00*
PARA TODOS OS CURSOS

*Valor promocional, válido exclusivamente para a primeira parcela de 2015, não acumulável com nenhum outro benefício. Valor promocional, válido exclusivamente para calouros ingressantes no primeiro semestre de 2015, para a primeira parcela da primeira mensalidade letiva de 2015 dos cursos de graduação presencial. Válido somente para o período Noite 2 ou Manhã 1.

(11) 2472-5500

www.eniac.com.br



ENIAC

30
ANOS

Eventos estudantis apostam em intercâmbios

RAPHAEL POZZI - Dois grandes eventos estudantis acontecerão no segundo trimestre deste ano. Nos dias 14 e 15 de março o Salão do Estudante acontecerá no Colégio São Luis, em São Paulo, das 14h às 19h, com entrada gratuita.

Os programas oferecidos pela feira são pós-graduação e MBA no exterior, cursos de idiomas, extensão universitária e especialização, entre outros. Também são oferecidas informações sobre passagens aéreas, vistos, tipo de acomodação, carteira

de estudante, seminários e palestras.

Já entre os dias 29 e 31 de maio, o Ciee realiza a 18ª Feira do Estudante - Expo CIEE 2015. O evento acontece no Pavilhão da Bienal do Ibirapuera. A expectativa da instituição é que 65 mil jovens estejam envolvidos com a feira. As organizações internacionais que já marcaram presença nessa edição são: Belta (Associação que congrega organizadores de viagens educacionais e culturais), Canadá e Seda College Intercâmbio e Viagens. O evento ocorre das 10h às 20h na sexta-feira e no sábado, e das 10h às 18h, no domingo.

SERVIÇO

Salão do Estudante:
Inscrições e informações pelo site:
<http://www.salaodoestudante.com.br/>
Local: Centro de Eventos do Colégio São Luis - R. Luis Coelho, 323 (Prox. Metrô Consolação)
Expo CIEE:
Inscrições e informações pelo site:
<http://bit.ly/1DLrqPZ>



Educação - Salão do estudante tem entrada gratuita; evento acontece no Colégio São Luis, entre 14h e 19h

Informações sobre passagens aéreas, vistos, acomodação e carteira de estudante

CONCURSOS BANCÁRIOS

INVISTA NESSE PROJETO DE VIDA

PROJETO BANCÁRIO
CAIXA E BANCO DO BRASIL
Nível médio

Remuneração até

R\$ 3.280

TÉCNICO DO INSS
2.000 VAGAS SOLICITADAS
Nível médio

Remuneração

R\$ 4.620

CONHEÇA TAMBÉM NOSSOS CURSOS ONLINE

SE O ANO SÓ COMEÇA DEPOIS DO CARNAVAL,
CHEGOU A HORA DE COMEÇAR O SEU!

A⁺
 $\frac{65}{10} = 6,5$
 $\frac{65}{10} = 6,5$
 $\frac{65}{10} = 6,5$

Escolha ter coragem de conquistar os seus maiores sonhos

UNIDADE GUARULHOS

Av. Doutor Timóteo Penteadó, 1.232 - Tel.: **2447-8800**

centraldeconcursos.com.br

CENTRAL DE CONCURSOS
O Maior Índice de Aprovação do Brasil