

Saiba como escolher o presente ideal para o Dia Internacional da Mulher

FOLHA METROPOLITANA

o jornal de Guarulhos

43 ANOS

BAIXE O APP DO JORNAL FOLHA METROPOLITANA COM APENAS 1 CLIQUE E TENHA AS EDIÇÕES NO SEU BOLSO.

BAIXE AGORA MESMO!
NAS VERSÕES ANDROID E IOS.

Especial

Pág. 7

Sábado, 7 de Março de 2015

Ano 42 Nº 13076

WWW.FOLHAMETRO.COM.BR



www.facebook.com/jornalfolhametro

www.folhametro.com.br

Distribuição Gratuita

Ciet não paga 70 funcionários há sete meses

Funcionários vinculados à empresa terceirizada Avap não recebem salários desde agosto de 2014. Prefeitura atribui atraso ao não repasse de verba do governo federal e usa mão de obra da Secretaria do Trabalho nas unidades. **Pág. 3**

BETO MARTINS / FUTURA PRESS / AE



Tragédia - Três bandidos fizeram a família refém e atiraram quando a mulher reagiu ao assalto

Trio é preso após invadir loja no Jardim Flor da Montanha e matar a dona

Pág. 8

A Lista de Janot

ARQUIVO / ABR



Senador Antonio Anastasia (PSDB-MG)

JOSE CRUZ / AGENCIA SENADO



Senador Fernando Collor (PTB-AL)

PEDRO FRANÇA / AGENCIA SENADO



Ex-deputado Cândido Vaccarezza (PT-SP)

PEDRO FRANÇA / AGENCIA SENADO



Senadora Gleisi Hoffmann (PT-PR)

PEDRO FRANÇA / AGENCIA SENADO



Senador Lindbergh Farias (PT-RJ)

JONAS PEREIRA / AGENCIA SENADO



Senador Renan Calheiros (PMDB-AL)

GERALDO IMAGELA / AGENCIA SENADO



Senador Edison Lobão (PMDB-MA)

MARCELO CAMARGO / ABR



Deputado Eduardo Cunha (PMDB-RJ)

Ministro do Supremo abre inquérito contra 47 políticos do caso Petrolão

O ministro do Supremo Tribunal Federal Teori Zavascki autorizou ontem 21 pedidos de abertura de inquérito feitos pelo Procurador-Geral da República, Rodrigo Janot. **Pág. 10**

Cotações

-0,76%
49,981
Bovespa

+1,36%
3,04
Dólar

-0,06%
3,31
Euro

12,75%
Selic (ano)

R\$ 788
Salário Mínimo

Disque-Denúncia
181

“ O pessoal não gosta de tomar café puro ” Servidor municipal reclama da falta de leite nas refeições dos cowboys nos cemitérios da cidade



EDITORIAL

Iniciado na Grécia Antiga, sofismo dá as caras na política moderna

A arte de articular situações díspares e/ou conflitantes é própria da política. Eis um axioma dessa “ciência” desde a Antiguidade. O xis da questão, no entanto, ocorre quando posições contraditórias provêm da mesma pessoa ou instituição. Conduta conhecida pelas sociedades de duas nações de continentes diferentes separados por quase 9 mil quilômetros.

Na Inglaterra, um escândalo abalou o Parlamento britânico. Dois veteranos membros dos principais partidos foram flagrados oferecendo “facilidades políticas” em troca de dinheiro, segundo denúncia divulgada no final de fevereiro pelo jornal The Telegraph e pela emissora Channel 4.

No Reino Unido, dois políticos cobravam para fazer discurso favorável, semelhante à conduta dos sofistas gregos

Ex-ministros, Malcolm Rifkind, do partido conservador, e Jack Straw, do trabalhista, são os dois políticos de aluguel. Straw disse ter recebido cerca de R\$ 240 mil por ano para usar influência na discussão de lei relacionada à União Europeia. “Se estou

fazendo um discurso ou algo, isso é 5 mil euros o dia, é o que eu cobro”, afirmou Straw, de acordo com a reportagem.

Esse comportamento antiético era visto na Ágora de Atenas. Mestres da oratória, Protágoras e Górgias, ambos sofistas, elaboravam seus discursos em conformidade à remuneração apresentada pelos colegas menos hábeis em preleções os quais, porém, desejam ter apoio dos outros cidadãos às suas demandas. Tal procedimento foi um dos alvos das ferrenhas críticas feitas por Sócrates, conta Platão em seus escritos.

Quase três mil anos depois, políticos mantêm inescrupuloso procedimento de mercadejar a res publica. No Reino Unido, dois foram pegos com a “boca na botija” (por enquanto). Aqui, a lista da Procuradoria-Geral arrola pelo menos 54 suspeitos de participação em um dos maiores golpes contra o patrimônio brasileiro. Número que contempla apenas os investigados na Operação Lava Jato. Há outros saques que estão em apuração.

Aqueles maus políticos ingleses ‘oficializaram’ a presença do sofismo no século 21. No Brasil, a vilania corre ainda às sombras.

FOLHA
METROPOLITANA

CNPJ: 44.193.423/0001-40

Sede, Redação e Publicidade: Rua Ipê, 144 - Jardim Guarulhos - Guarulhos - SP
CEP: 07090-130 - Fone: (11) 2475-7800

Presidente: Paschoal Thomeu (in memoriam)

Diretora-Presidente: Andréa Santos Thomeu - Diretor-Geral: Orlando Reinas Jr.

Gerente de Marketing: Alberto Frazão Junior - junior.mkt@metronews.com.br

Editores: Alexandre de Paulo - alexandre.red@metronews.com.br e Vicente de Aquino - vicente.red@metronews.com.br

Chefe de Reportagem: Chico Junior - chico.junior@folhametro.com.br - Editor de Arte: Sidney João de Oliveira - sidney@metronews.com.br - Subeditor de Arte: Ricardo Leocádio - ricardoleocadio@metronews.com.br -

Diagramação: Mauro Dias dos Santos

Fotos: Silvío Cesar e Lucas Dantas - Redação: editoria.geral@folhametro.com.br

Gerente Comercial: Alceu dos Santos - alceu@folhametro.com.br

Agências: Ramon Martins - ramon@metronews.com.br

Redação: redacao@folhametro.com.br. Comercial: comercial@folhametro.com.br

Distribuição: circulaao@folhametro.com.br. Recursos Humanos: nadir.matos@folhametro.com.br

Noticiário: Reportagem local e Agência Estado. Filiado a: APJ - Associação Paulista de Jornais

Representantes Comerciais em Brasília e Rio de Janeiro: Pereira de Souza & Cia. Ltda.

Fones: (61) 3226-6601 / (21) 2544-3070

Impressão: FolhaGráfica

Os artigos e colunas assinados são de responsabilidade de seus autores.

www.folhametro.com.br

RETRATO



SILVIO CESAR

O velho e o mar - Nesta época de Quaresma, parte dos cristãos depende dos pescados para se alimentar

PONTO DE VISTA

LUIZ GONZAGA BERTELLI
Presidente executivo
do Centro de Integração
Empresa-Escola (CIEE)



Mais perto da escola

Apesar de lei federal de 2009 determinar a matrícula nas escolas de Ensino Fundamental e Médio para todas as crianças e jovens de 4 a 17 anos, as projeções da ONG Todos pela Educação, baseados em dados do IBGE, mostram que esses números não vêm sendo cumpridos. E mais: os dados já estão com-

A “pátria educadora” como propõe Dilma precisa mostrar agilidade e cumprir metas

prometidos também para o ano letivo de 2016. O levantamento mais recente, de 2013, mostra que apenas 94% dessa população está nas escolas. Entre os jovens de 15 a 17 anos, a média cai para 83%. Parecem porcentagens altas, mas apontam para um universo de mais de dois milhões de crianças e jovens ainda fora do processo escolar.

O próprio ministro da Educação, Cid Gomes, ainda vê dificul-

dades na universalização de vagas escolares para a faixa dos 4 aos 7 anos. Também já sinalizou problemas para o Ensino Médio, nível em que não há crescimento de vagas desde 2008. Um dos graves problemas do Médio não é, propriamente, a criação de vagas, mas sim condições para estimular os jovens a aproveitar o ambiente escolar. Eles precisam sentir a correlação entre aquilo que estudam e o mundo em que vivem.

O ministro prevê rever o conteúdo programático para o Ensino Médio, mas as mudanças devem ficar só para 2017. Um dos problemas apontados pelos especialistas é que, sem a efetiva prioridade à educação e responsabilização das instâncias responsáveis, as leis podem ser burladas.

A “pátria educadora” como propõe a presidente Dilma Rousseff, em seu segundo mandato, precisa mostrar agilidade e cumprir metas básicas para garantir a educação a nossas crianças e jovens, com qualidade e respeito. O governo federal deve agir conjuntamente com os governos estaduais e municipais por uma agenda em comum, que priorize a educação de qualidade. O CIEE faz sua parte, contribuindo para o desenvolvimento dos jovens a partir dos 14 anos, inseridos em programas de aprendizagem, e a partir de 16 anos, quando já estão aptos a frequentar um programa de estágio.

ANOTE

A Coopertransguaru está comemorando o 1º aniversário do seu ponto de oração. Um culto será realizado no dia 10 para festejar a data. A cerimônia acontece das 19h30 às 21h, na Rua Pedro Luiz, 389. A cooperativa possui um espaço em suas instalações reservado para a igreja, onde são feitas as celebrações periodicamente. Além disso, a companhia é especializada em transportes alternativos, e circula por Guarulhos desde 1998 com a proposta de promover a melhoria no transporte público e rápida locomoção.

Esclarecimento:

Referente ao texto “Transporte de cargas cai pela 3ª vez em Cumbica” (27/2), há erro na quantidade de passageiros transportados em 2014. O aeroporto transportou 30 milhões de passageiros e no boletim consta 39.537.165, conforme dados da GRU Airport. Observamos que, dentre todo o fluxo do País, Cumbica atendeu 20%. Por fim, Devanildo Damiano é coordenador especial técnico científico.

Assessoria de Imprensa da Agência de Desenvolvimento e Inovação de Guarulhos

Ciet não paga salários de 70 há sete meses

WELLINGTON ALVES - Cerca de 70 funcionários do Centro Integrado de Emprego, Trabalho e Renda (Ciet), da empresa terceirizada Avap, estão sem salários há sete meses. Os funcionários da Secretaria Municipal do Trabalho têm ido comandar as ações no Ciet para substituir as constantes faltas.

O secretário de Trabalho, Lameh Smeili, que assumiu a Pasta há duas semanas, admitiu ter ficado surpreso com a realidade. "Não dá para exigir que a pessoa compareça sem ter salário, vale-refeição ou vale-transporte", disse. Apesar disso, os Ciets Centro, Cumbica, Pimentas e Vila Augusta não tiveram as ati-

vidades interrompidas.

Smeili afirmou que a dívida existe por falta de repasse de R\$ 1 milhão pelo governo federal. No valor também está incluso o pagamento das locações de imóveis e de carros. De acordo com o secretário, sem a verba, não é possível nem demitir os funcionários. "Não há dinheiro para a empresa pagar as rescisões existentes."

O Ministério do Trabalho e Emprego prometeu quitar o débito na semana passada e não o fez. O prazo foi estendido para o final de março. "As pessoas estão trabalhando triplicado", disse Smeili, em referência aos servidores que estão acumulando funções no Ciet.



FOTOS: LUCAS DANTAS



Ciet Centro - Agência indica vagas de empregos aos guarulhenses

Agência não libera seguro

Outro problema que o secretário municipal de Trabalho, Lameh Smeili, quer resolver nos próximos dias é a retirada de atribuição dos Centros Integrados de Emprego, Trabalho e Renda (Ciet), de liberar o seguro-desemprego dos guarulhenses.

De acordo com o secretário, apenas o Poupatempo realiza esse serviço e por agendamento. "Faz mais de um mês que o Ministério [do Trabalho e Emprego] bloqueou os computadores. Queremos que o serviço volte ao normal."

Servidores atuam emergencialmente no Ciet

Mulher
Venha até a CONCRETTA e retire o seu presente!



Coveiros reclamam de falta de leite no café da manhã

WELLINGTON ALVES - Coveiros e braçais do Serviço Funerário Municipal afirmam que tem faltado leite nos cafés da manhã e da tarde nos últimos meses. Eles fizeram manifestação em 27 de fevereiro em protesto aos baixos salários da categoria.

Um coveiro, que pediu para não ser identificado, afirmou que a falta de leite tem sido comum desde setembro. "O pessoal não gosta de tomar café puro", disse. Os coveiros, algumas vezes, fazem uma "vaquinha" para garantir o leite, que é acompanhado por café, pão e manteiga. "Deve dar uns R\$ 15 a mais por mês para cada um", contou.



SILVIO CESAR

No cemitério - Coveiros trabalham com vencimentos defasados

O presidente do Sindicato dos Servidores (Stap), Pedro Zanotti, confirmou que "às vezes" faltam algumas coisas aos coveiros, como o leite. Ele disse ainda que o número de servidores é reduzido já que alguns foram cedidos para outros setores

da Prefeitura em cargos comissionados.

Em nota, a Secretaria de Serviços Públicos negou a falta de leite e afirmou que realiza a aquisição do laticínio para todos os departamentos, que é distribuído para os servidores.

Prefeitura negou denúncia e diz que compra o laticínio

Educação afirmou que não foi notificada

TCE julga irregular contrato da Educação

WELLINGTON ALVES - O Tribunal de Contas do Estado (TCE) de São Paulo julgou irregular o contrato da Secretaria Municipal de Educação com a Fersim do Brasil Ltda, de R\$ 1,5 milhão. O julgamento da 2ª Câmara do TCE aconteceu na última terça-feira.

A Prefeitura de Guarulhos contratou a Fersim para recebimento, manuseio, armazenamento e logística de distribuição dos bens nas escolas que compõem a rede municipal de ensino, por pregão presencial, no dia 13 de maio de 2011.

O contrato foi assinado pelo secretário municipal de Educação, Moacir de Souza, e a substituta dele, Neide Marcondes, que no acórdão é citada, erroneamente, como "prefeita". O prefeito na época era Sebastião Almeida (PT).

O contrato teve um termo de ratificação em 17

de maio de 2012, com aditamento no mesmo dia. O processo foi acompanhado pelo conselheiro Sidney Estanislau Beraldo. O resultado do acórdão ainda cabe recurso para que não haja penalização das autoridades públicas. O TCE não divulgou os valores das multas aplicadas para Souza e Neide.

Procurada, a Secretaria de Educação informou que não foi notificada a respeito deste caso e assim que for prestará as informações necessárias ao tribunal. Ainda nesta semana, o TCE aceitou um recurso da Prefeitura sobre uma condenação por despesas com o Sodexo Pass do Brasil Serviços e Comércio Ltda, em 2007.

SIEMACO
GUARULHOS

Sindicato dos Empregados em Empresas de Asseio e Conservação e Empregados em Turismo e Hospitalidade de Guarulhos



Dia Internacional da Mulher



Procuro semear otimismo e plantar sementes de paz e justiça. Digo o que penso, com esperança.

Penso no que faço, com fé. Faço o que devo fazer, com amor. Eu me esforço para ser cada dia melhor, pois bondade também se aprende. Mesmo quando tudo parece desabar, cabe a mim decidir entre rir ou chorar, ir ou ficar, desistir ou lutar; porque descobri, no caminho incerto da vida, que o mais importante é o decidir.

Rua Caraguatatuba, 122 - Centro - Guarulhos - SP CEP 07012-090
Tel/Fax (11)2440-3533 E-mail: siemaco@siemaco-grs.com.br www.siemaco-grs.com.br



SILVIO CESAR

GALHO É UM RISCO

Galho de árvore põe em risco moradores e pedestres que transitam na altura do número 695 da Rua São Geraldo, no Jardim São Paulo. O galho está entre os fios da rede elétrica e corre o risco de cair. Segundo a moradora Neusa Alves Marques, 56, houve diversas reclamações para a EDP Bandeirante, que esteve no local em setembro do ano passado, mas nada fez

Sindicato dos trabalhadores nas Indústrias da Construção e do Mobiliário de Guarulhos e de Arujá



Mulher, grande guerreira, que com
sabedoria luta pelos seus ideais e
dá a vida pela sua família.

Parabenizamos, nesta data e
sempre, a todas as mulheres,
principalmente aquelas que tanto
se dedicam à nossa categoria.



Edmilson Girão da Silva (Índio)
Presidente



Homenagem da Diretoria Chapa

Organização e Luta

Há todas as Mulheres Brasileiras

08/03/2015

Rua Santo Antônio, 17 - Centro - Guarulhos - SP
☎ (11) 2409-5854 / 2443-5711 | sindarretado@uol.com.br

Média de mulheres na FAB na cidade é menor que a nacional

DEISY DE ASSIS - O número de mulheres no contingente da Força Aérea Brasileira (FAB) em atuação em Guarulhos representa metade do índice de efetivo feminino contabilizado em todo País. Conforme dados da FAB, são 77,4 mil militares no Brasil, dos quais 9,9 mil são mulheres, o que significa 12,8% de efetivo feminino. Na cidade esse percentual é de 6,7, uma vez que apenas 66 mulheres estão entre os 978 militares da FAB no município.

A tenente aviadora Na-



DIVULGAÇÃO

Desafio - Passados 7 anos na FAB, o que era desafiador agora é natural

tália Saraceni Maciel está entre as 66 e conta que sua escolha se deu pela vontade de ajudar pessoas, aliada à paixão pela aviação.

“Foi desafiador no começo, mas agora é natural para mim. Com o tempo as pessoas reconhecem o nosso

trabalho e nem reparam na predominância de gênero”, comentou a tenente. Ela está na Força Aérea há sete anos e atua na aviação de transporte desde 2011, quando se formou na Academia da Força Aérea (AFA), em Pirassununga (SP).

Em Guarulhos,
6,7% do efetivo da
FAB é de mulheres

Medo leva médicos
à rejeição de cargos
nas periferias

Mulher
Não preciso dizer
mais nada!!!

GUTI
08/03/15



Parabéns hoje e sempre!

Cremsp recebe 3 casos de violência por semana

DEISY DE ASSIS - A cidade registrou um caso de violência contra um médico no PA Dona Luiza, no Jardim Centenário (Região Pimentas), na última quinta-feira, conforme publicado pela **Folha Metropolitana**. De acordo com o Conselho Regional de Medicina do Estado de São Paulo (Cremsp), chegam ao órgão aproximadamente três queixas de violência por semana.

No PA Dona Luiza, na ausência de pediatra, o clínico geral foi obrigado a atender uma criança sob ameaça de arma de fogo. O diretor de comunicação do Cremsp, Antonio Pereira Filho, disse que nos registros dos profissionais, agressões físicas estão entre as mais notificadas. “São de dois a três casos que chegam a nós por semana. Os mais graves são de agressão”, afirmou Pereira Filho, que ainda menciona casos de furto e roubos sofridos em ambiente de trabalho.

O diretor disse que essa realidade é corriqueira nas periferias, o que faz com que os médicos rejeitem cada vez mais as vagas, o que, consequentemente, piora a situação da saúde pública nesses lugares. “Há décadas, a queixa era o baixo salário. Agora, rejeitam mesmo as boas ofertas, por medo”, disse.

Pereira Filho lamentou o trauma ao qual os profissionais são submetidos e afirmou que a classe se sente impotente com a fragilidade da segurança em postos de trabalho. “Já reportamos os relatos ao Ministério Público e aos órgãos de segurança pública.”

Cachorro gera susto em terminal no Cocaia

DEISY DE ASSIS - Um cachorro que entrou no Terminal de Ônibus do Cocaia, no bairro de mesmo nome (Região Taboão), assustou os passageiros e funcionários ao atacar outro cão que estava no local, na manhã de ontem. Sem atendimento do Centro de Controle de Zoonoses (CCZ), os motoristas se viram obrigados a colocar o animal em um espaço fechado, restrito aos funcionários. Somente depois de horas trancado no cômodo, o animal foi levado por agentes do CCZ.

De acordo com o motorista Adão Macedo, o ocorrido foi por volta das 5h30 e, até as 11h, os funcionários não conseguiam atendimento ao pedido de recolhimento feito ao CCZ, que inicia as ativi-

dades às 8h e, em casos de agressividade, tem a responsabilidade de acolher o cão.

“Ficamos sem saber o que fazer com o animal, que precisava de um tratamento correto, pois também estava agitado com a situação”, disse.

Em resposta aos questionamentos da reportagem, a Secretaria de Saúde informou, às 15h, que uma equipe havia sido enviada para recolher o cachorro. Não houve menção sobre o destino do animal.

O animal demorou
horas para ser
levado pelo CCZ

Como presentear no Dia da Mulher

RUANA BRITTO - Amanhã é comemorado o Dia Internacional da Mulher. O mercado feminino traz novidades das tendências da moda 2015 para essa data. Além dos presentes, algumas empresas estão apostando na degustação. O restaurante Arabesco, em Perdizes, na Capital, presenteia as mulheres com uma sobremesa gratuita. Para oferecer sugestões, a **Folha Metropolitana** apresenta uma lista dos principais produtos para presentear sem gastar muito. Os preços variam de R\$ 25 a R\$ 115. As sugestões vão de esmalte a processos estéticos. Acesse o site www.folhametro.com.br e encontre outras opções.

Quarteto de Sombras Baked Bronze Make B O Boticário

R\$ **69,99**

PREÇO SUGERIDO



FOTOS: DIVULGAÇÃO

Os preços das lembranças vão de R\$ 25 a R\$ 115. Veja mais no site folhametro.com.br



Anel Tribal em pérola
Rede Mapa da Mina

R\$ **36,90**

PREÇO SUGERIDO



Make B. Universe
Desodorante Colônia 70ml
O Boticário

R\$ **115,00**

PREÇO SUGERIDO



Brinco medalhinha
Rede Mapa da Mina

R\$ **49,90**

PREÇO SUGERIDO

R\$ **59,90**

PREÇO SUGERIDO

Bolsa Satinato
Lojas Renner



União dos Aposentados, Pensionistas e Idosos de Guarulhos

Feliz dia Internacional da Mulher
Dia 08 de Março

Venha nos visitar:
União dos Aposentados, Pensionistas e Idosos de Guarulhos
Sede: Rua Silvestre Vasconcelos de Calmon, 517 – Vila Moreira – CEP: 07020-001 – Guarulhos – SP
PABX: (11) 2087-7788 / TEL: (11) 2440-0365 – (11) 2443-4563. FAX: (11) 2409-5463

Mulher
Com seu jeito especial de ser, você é o exemplo de amor, perseverança, coragem, determinação e inteligência. Parabéns pelo seu dia!!!

08 de Março
Dia Internacional da Mulher

DEPUTADO ESTADUAL
GILENO

Latrocínio termina com três prisões

EURICO CRUZ - Depois de invadirem um comércio, fazer uma família de refém, roubar e matar uma das vítimas, três homens terminaram na cadeia. Eles foram presos pela Polícia Militar na manhã de ontem na Rua Eduardo, no Jardim Flor da Montanha (Região Centro).

Os bandidos chegaram em um Corsa e, segundo uma testemunha, estavam aparentemente alterados.

Com duas armas em mãos, entraram na loja que pertence à família e funcionava na garagem. O casal, que administra a loja, foi feito refém. Logo em seguida o trio aproveitou o

acesso que ligava a comércio à casa e começaram a roubar objetos. Os dois filhos dos comerciantes, um de 18 e outro de 13 anos, também foram usados como reféns.

Vizinhos perceberam a movimentação estranha no local e avisaram a polícia. Os criminosos haviam fechado as portas da loja. De acordo com informações da PM, quando os policiais chegaram ao local, a mulher já havia sido baleada.

Ela teria tentado pegar a arma que um dos ladrões derrubou durante o assalto. Ao perceber a reação da vítima um dos bandidos atirou. A bala atingiu o tórax dela. Os policiais chegaram ao local e conseguiram prender os três homens em flagrante. A mulher foi socorrida e levada para o Hospital Municipal de Urgências (HMu), no Bom Clima, mas não resistiu aos ferimentos.



Indignação - Vizinhos e amigos lamentavam a morte da comerciante

SILVIO CESAR

Bolivianos reconhecem infratores

EURICO CRUZ - Dois menores foram presos no Jardim Marilena (Região Taboão), na manhã de ontem, após serem reconhecidos na rua por bolivianos que supostamente foram assaltados por eles.

Os dois foram encaminhados à Vara da Infância e da Juventude de Guarulhos e vão esperar o depoimentos de outras vítimas de uma colônia boliviana que sofre com roubos feitos por menores na região. A Polícia Civil desconfia que há mais menores envolvidos.

Crime no Flor da Montanha foi registrado no 2º DP

Reconhecimentos serão feitos no 9º Distrito Policial



Saúde é a nossa meta!

Aposentado e Pensionista, façam parte do nosso projeto!

Construção do primeiro Hospital no Brasil (na cidade de Guarulhos) que atenderá exclusivamente aos Aposentados e Pensionistas filiados a União dos Aposentados.

O Hospital terá capacidade para 200 leitos (sendo 100 leitos para homens e 100 leitos para mulheres) e 50 leitos para UTI.

Venha nos visitar:

União dos Aposentados, Pensionistas e Idosos de Guarulhos

Sede: Rua Silvestre Vasconcelos de Calmon, 517 – Vila Moreira – CEP: 07020-001 – Guarulhos – SP

PABX: (11) 2087-7788 / TEL: (11) 2087-3815 – (11) 2443-4563. FAX: (11) 2409-5463



Guarulhos Food Truck vai até este domingo

DEISY DE ASSIS - Iniciado ontem na Praça Getúlio Vargas, no Centro, o Guarulhos Food Truck Itinerante vai até amanhã. O evento de comida de rua reúne diversos tipos de culinária, das 12h às 22h30.

Os guarulhenses encontrarão refeições, pratos típicos da culinária brasileira e internacional, doces, salgadinhos e bebidas. Também estarão disponíveis brinquedos para as crianças.

Para a dona de casa Ro-

berta Esteves, que foi à feira ontem com o marido e o filho, o evento é uma opção de descontração. “Permite uma programação diferente.”

De acordo com o presidente da Associação Comerciantes Comida de Rua, organizadora do Food Truck, a ideia é cuidar das praças a partir do evento gastronômico. “Queremos fazer duas feiras por mês, sendo uma na Praça IV Centenário e outra em bairros”, afirmou Leandro Torrieri.

SILVIO CESAR



Diversidade - Evento itinerante oferece diversos tipos de comida

Mercado Erótico cresce 8,5% em 2014, diz Abeme

FRED HONDA / DIVULGAÇÃO

EURICO CRUZ - Apesar de não ter um crescimento de dois dígitos como esperava a Associação Brasileira das Empresas do Mercado Erótico e Sensual (Abeme), o consumo de produtos sensuais no País aumentou 8,5% em 2014 na comparação com 2013, conforme dados divulgados ontem pela instituição durante o primeiro dia da Erótika Fair, no Expo Imigrantes, no Jabaquara, Zona Sul de São Paulo.

A expectativa é manter o mesmo índice neste ano.



Diversidade - Evento conta com produtos para agradar todos os gêneros

Ingresso custa R\$ 50 mais 1 kg de alimento

Segundo a presidente da Abeme, Paula Aguiar, o lançamento de produtos inspirados no filme '50 Tons de Cinza' podem alavancar as vendas no mercado.

Outra novidade é o lançamento da linha de produtos gospel, com 20 mercadorias

que custam em média R\$ 15.

O evento acontece neste final de semana. Às 10h o espaço da feira é voltado para comerciantes e profissionais. Às 14h todo o público em geral pode visitar a exposição, por um custo de R\$ 50 mais um 1kg de alimento.

Flamengo encara jogo tenso no Ninho do Corvo contra o Taubaté

RAPHAEL POZZI - O Flamengo joga amanhã contra o Taubaté, no Ninho do Corvo, às 10h, pela 9ª rodada da série A3 do Campeonato Paulista.

Para essa partida é provável que o goleiro Alonso, expulso contra o Barretos, volte à meta da equipe. Contudo, os desfalques ficam por conta do lateral-direito Placca e do volante Fabinho, suspensos, e dos zagueiros Renato

Saldanha e Lucas Africo, machucados, conforme informações publicadas ontem pela **Folha Metropolitana**.

Na 8ª colocação, a equipe guarulhense pode sair do G8 se não vencer. O Taubaté tenta se afastar da zona de rebaixamento, já que está em 15º lugar. "Tento conversar e criar um ambiente de trabalho bom para diminuir a pressão", contou o treina-

dor Caco Espinoza.

Os resultados das duas últimas rodadas não foram muito animadores: derrota fora de casa contra o São José dos Campos e empate em casa contra o Barretos. O técnico disse que não quer passar sufoco no segundo tempo novamente. "Espero que nessa rodada seja mais tranquilo. Não podemos perder pontos."

PALAVRAS CRUZADAS DIRETAS

www.coquetel.com.br

© REVISTAS COQUETEL 2014

Recurso que visa desalojar o fluxo de uma via, invertendo-se a direção de parte da pista oposta	Meio de comunicação eletrônico de massa (BR)	Nascido na cidade da Arena das Dunas (7) tônica: "ra", em "morada"	Vantagem que o comprador possui no final da feira Atomo eletrizado
Programa da Globo com Renata Vasconcellos	O político que não aceita suborno		(?) Araujo, atriz de "Geração Brasil"
"Internet" em IE	Caráter do herói A pessoa de língua solta		
Osso do joelho (Anat.)		Sigla dos Correios Artefato têxtil	
	Oferenda a um orixá (Rel.)		(?) Smith, filósofo do liberalismo
Levada a cabo (a atividade)	Santo (abrev.) Pão, em espanhol	Adquirir fenda (objeto de vidro)	Dina (símbolo) Retomada (a relação)
			Deusa romana da caça (Mit.)
Cervejão que habita a tundra		Indenizar; ressarcir Inteligência Artificial (abrev.)	
Cidade onde viveu Chica da Silva (Hist.)	2.900, em romanos	(?) Ketu, banda de axé-music	Metal de antigas moedas (símbolo)
Símbolo de "velocidade", em Física	(?) de nascença, mancha cutânea		(?) McKellen, o Gandalf de "O Hobbit"
Cancela ações no micro		Atraza (o compromisso)	"Hard", em HD (Inform.)
Fragmento de memória a que se apega o sadossista			

BANCO 3/bdo — lam — pan. S/ditina — fonte — remit. 6/páta. 10/diamantina. 14

CHEGARAM OS NOVOS LIVROS JUMBO

288 PÁGINAS

COQUETEL NAS BANCAS E LIVRARIAS

Solução

V	N	Y	B	H	W	E	T
H	V	O	V	C	S	C	
N	V	V	C	H	A		
Y	N	I	C	N	Y	W	I
D	V	V	I	T	S		
H	I	M	E	M			
V	O	V	E	T	R	A	D
B	S						
R	E	G	I	A	C	A	S
O	I						
R	V	A	L	V	E	A	V
E	L	E	N	T	E	V	A
O							
O	C	I	C	I	S	V	A
P							

HORÓSCOPO

OMAR CARDOSO FILHO | www.omarcardoso.com.br

- ÁRIES:** Influência astral benéfica para você. Terá paz amor, a ajuda dos amigos, parentes e religiosos para elevar seu estado de espírito e de inteligência. Ótimo aos negócios e aos jogos, sorteios e loterias.
- TOURO:** Hoje, procure desenvolver as suas atividades normais com maior cuidado. Bom dia para se destacar intelectualmente. Continue acreditando em você, assim tudo ficará mais fácil.
- GÊMEOS:** Para tirar algum proveito deste dia, será necessário usar toda a sua habilidade profissional. Todavia, procure se precaver contra injúrias e acidentes e não se deixe influenciar por pessoas falantes.
- CÂNCER:** Não abuse da velocidade, se dirigir. Não discuta. No amor, procure controlar a sua impulsividade, pense mais antes de falar, assim, você não magoará a pessoa que ama.
- LEÃO:** Período propício para tratar de assuntos importantes. Evite, porém assinar documentos que possam comprometer-lo, os atritos com filhos ou pais e as pessoas que dizem ser amigas.
- VIRGEM:** Vizinhos ou parentes muito chegados procurarão ter questões com você nes, não dê, portanto, motivos para isso. A influência também não é propícia ao amor. Excelente, contudo para o trabalho.

- LIBRA:** Notáveis probabilidades de sucesso em questões relacionadas com vocação, ciência, concurso, testes, aumento de vencimentos e rendimento. O contato com vizinhos lhe será útil.
- ESCORPIÃO:** Lute com tenacidade e perseverança, por tudo que pretenda realizar, pois, esforçando-se, conseguirá grandes resultados. Sua capacidade pessoal será reconhecida e recomendada por alguém.
- SAGITÁRIO:** Você poderá ter algumas decepções, neste dia. Procure envolver-se mais na sua atividade profissional. As suas chances de sucesso social e para o amor, estão restritas. Cuide da saúde.
- CAPRICÓRNIO:** Temperamento generoso e cordial tomando-o o centro das atenções. Grande felicidade matrimonial. Pratique algum esporte moderado. Não descuide da saúde. Sorte no setor amoroso.
- AQUÁRIO:** Melhores e mais propícias influências se apresentarão hoje para você. Saiba tirar proveito das mesmas que seu êxito será o que espera. Aproveite, pois o fluxo da fase astral o incentiva.
- PEIXES:** Momento em que haverá muita paz no âmbito familiar. Muita felicidade íntima e proteção na vida social. Faça higiene mental divertindo-se passeando e conhecendo novas coisas à noite.

Gostaria de ser Modelo?

ou fazer figuração na TV?

acesse

www.portalmodelos.com.br

e faça seu cadastro

Ministro libera abertura de inquéritos do Petrolão

DA REDAÇÃO - O ministro do Supremo Tribunal Federal Teori Zavascki autorizou ontem 21 pedidos de abertura de inquérito feitos pelo Procurador-Geral da República, Rodrigo Janot. A lista (*reproduzida ao lado*) apresentada ao STF traz os nomes dos supostos envolvidos em desvios de recursos da Petrobrás.

Em todos os casos o ministro revogou o sigilo dos procedimentos, tornando públicos todos os documentos. A instauração de inquéritos foi considerada cabível porque há indícios de ilicitude e não foram verificadas, do ponto de vista jurídico, "situações inibidoras do desencadeamento da investigação".

Para Teori, "o modo como se desdobra a investigação e o juízo sobre a conveniência, a oportunidade ou a necessidade de diligências tendentes à convicção acusatória são atribuições exclusivas do Procurador-Geral da República", cabendo ao Supremo Tribunal Federal "na fase investigatória, controlar a legitimidade dos atos e procedimentos de coleta de provas".

O ministro ressaltou que a abertura de inquérito não representa "juízo antecipado sobre autoria e materialidade do delito", principalmente quando os indícios são fundados em depoimentos colhidos em colaboração premiada.

Foram ainda aceitos seis pedidos de arquivamento de procedimentos preliminares que tramitavam em segredo de Justiça. Nas decisões, o ministro ar-

gumenta que, de acordo com a jurisprudência da Suprema Corte, é irrecusável, por parte do Tribunal, tal pedido apresentado pelo Procurador-Geral da República, ainda que possa eventualmente considerar improcedentes as razões invocadas.

Em relação à revogação do sigilo, Teori Zavascki argumentou "não haver interesse social a justificar a reserva de publicidade". "Pelo contrário: é importante, até mesmo em atenção aos valores republicanos, que a sociedade brasileira tome conhecimento dos fatos relatados", declarou o ministro em seu parecer. Para ele, os colaboradores já têm seus nomes expostos publicamente, pois são réus em ações penais. **(Com Estadão Conteúdo)**

OPERAÇÃO LAVA JATO

Os próximos passos da investigação

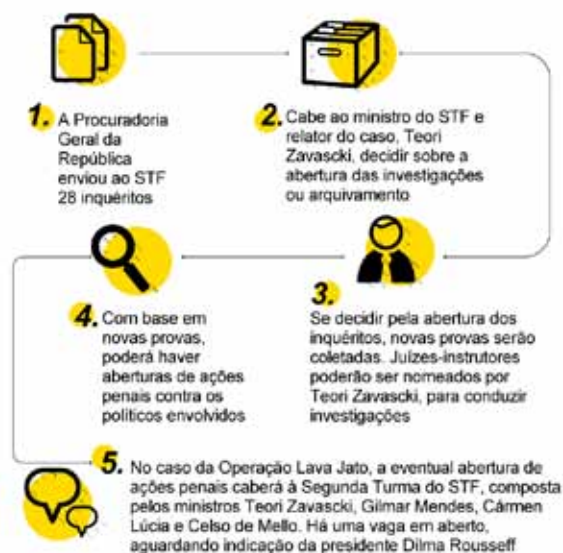

LISTA DO SUPREMO TRIBUNAL FEDERAL (STF)

PP

- Senador Ciro Nogueira (PI)
- Senador Benedito de Lira (AL)
- Senador Gladson Cameli (AC)
- Deputado Aguinaldo Ribeiro (PB)
- Deputado Simão Sessim (RJ)
- Deputado Nelson Meurer (PR)
- Deputado Eduardo da Fonte (PE)
- Deputado Luiz Fernando Faria (MG)
- Deputado Arthur Lira (AL)
- Deputado Dilceu Sperafico (PR)
- Deputado Jeronimo Goergen (RS)
- Deputado Sandes Júnior (GO)
- Deputado Afonso Hamm (RS)
- Deputado Miss. José Olímpio (SP)
- Deputado Lázaro Botelho (TO)
- Deputado Luis Carlos Heinze (RS)
- Deputado Renato Molling (RS)
- Deputado Renato Balestra (GO)
- Deputado Lázaro Britto (BA)
- Deputado Waldir Maranhão (MA)
- Deputado José Germano (RS)
- Ex-deputado e ex-ministro Mario Negromonte (BA)
- Ex-deputado João Pizzolatti (SC)
- Ex-deputado Pedro Corrêa (PE)
- Ex-deputado Roberto Teixeira (PE)
- Ex-deputada Aline Corrêa (SP)
- Ex-deputado Carlos Magno (RO)
- Ex-deputado e ex-vice governador João Leão (BA)
- Ex-deputado Luiz Argôlo (BA) (filiação ao Solidariedade desde 2013)
- Ex-deputado José Linhares (CE)
- Ex-deputado Pedro Henry (MT)
- Ex-deputado Wilson Covatti (RS)

PMDB

- Senador Renan Calheiros (AL), presidente do Senado
- Senador Romero Jucá (RR)
- Senador Edison Lobão (MA)
- Senador Valdir Raupp (RO)
- Deputado Eduardo Cunha (RJ), presidente da Câmara
- Deputado Aníbal Gomes (CE)
- Ex-governadora Roseana Sarney (MA)

PT

- Senadora Gleisi Hoffmann (PR)
- Senador Humberto Costa (PE)
- Senador Lindbergh Farias (RJ)
- Deputado José Mentor (SP)
- Deputado Vander Loubet (MS)
- Ex-deputado Cándido Vaccarezza (SP)

PSDB

- Senador Antonio Anastasia (MG)

PTB

- Senador Fernando Collor (AL)

CLASSIFICADOS

TUDO AQUI - Anuncie 2475-7810

EMPREGOS

IMÓVEIS

Contrata

AJUDANTE
P/ loja de mat.de construção. Av. Dr. Timoteo Penteado, 1993. F: 4969-0955

MOT. CARRETEIRO
P/ efetuar coleta/entrega em SP e grande SP, c/ CNH "E" e Mopp atualizado. Reg. em carteira + benefícios. F: 2401-1422

MOTORISTA
Categ. "D", p/ Loja de Material de Construção. F: 4969-0955 Av. Dr. Timóteo Pent., 1993

Aluga-se

ALUGA GALPÃO
Ac.1.300m² próx. ao Shopping Internacional e ao Centro de Guarulhos, R\$ 20 mil. F: 2447-0955 CRECI: 18.370

APT. TRANQUILIDADE
2 dorms, 2 salas, w.c., lav. 1 vg. Sacada, apt.novo. F: 1.200,00+cond. F: 2414-0011. ref 299.703

CASA ITAPEGICA
1 Dorm, coz.,wc e quintal. R\$ 500. Ac. depósito. 99653-1350

CASA JD. MUNHOZ
2dorms,sala,coz,lavabo,lav. R\$ 1.100,00 - F: 2414-0001. ref.771.001

CASA JD. ADRIANA
1 dorm, sala,coz,wc e lav. R\$ 500,00 . F: 2414 0001 -ref 400.302

SALA COMERCIAL
Centro de guarulhos direto Prop. R\$650,00 F.999016804

SOBR. 2 DORMS
Vl. Moreira, prox. Carrefour, sl, cz, 1 vg, R\$ 1.000. ac dp 2 meses F: 96087-4791

SOBR. JD. JOVAIA
3 Dorm (1 suite), 4 vgs. R\$ 1.300. Ac. depósito F:7811-1413

Vende-se

AP. PRÓX. CENTRO
2dorms ,1vg. R\$ 175 Mil, aceito financiamento. F:7811-1709

APTO (URGENTE)
Gopouva 2 dorms Lindol Elevador, Lazer c/ Quadra só R\$ 122.500 Quitado (doc.ok) Ac. carro F: 2814-9601 / 9686-93850 WhatsApp

APTO (URGENTE)
Próx. Paraventi 2 dorms Lindol Elevador, Lazer c/ Quadra, garagem.Só R\$ 119.500.Quitado (doc.ok) Ac.carro. F: 2814-9601 / 9686-93850 WhatsApp

APTO. BOM CLIMA
2 dorms, c/sacada, 1 vg., lazer. R\$ 190 mil. F: 7811-1709

APTO. SHOP. MAIA
2dorms, 1vg, R\$140 Mil, aceito auto.Vago F:7811-1413

APTO. V.AUGUSTA
65m², 3 dorms., 1vg, aceito financ.R\$ 270 mil. 7811-1413

BONSUCESSO !!
Cond. Vale do Sol. Linda casa!! 2 dorms, sl, coz, wc, á.s.+ gar. R\$ 98 mil, quitado, F 2382-8300/ 97704-2428 Chave mão

INSCREVA-SE
Minha casa minha vida. www.webcasapropria.com.br

JD B.VISTA 6X25
Casas p/renda, exc. local junto ao comérc., banco 24h, condução Porta R\$165mil, contrato, lptu F 2382-8300/ 97104-3547

LITORAL NORTE
Sobrado. 2 sts, avar., sala, coz, wc, área, garagem. Pé na areia moleza. Só R\$ 180 mil. Facil., est. proposta. F: 2279-0204/ 97108-7869 c/ Roberto.

SOBR. BONSUCESSO
4 vagas, não financio. R\$ 220mil. F: 3479-0519/ 99892-8816

TERR. 690M²
Doc. Ok! Próx. Mikail. F: 2406-5365/ 98362-0364 T

TERRENO 900M²
Bom Clima - Guarulhos R\$ 1.200.000,00 parcelado 40 meses. Inventário Dimas Theodoro Imóveis CRECI 18.370 F: 2247-0955

PREÇOS DEIXARAM SAUDADES

INVESTIDORES

Accesse: ofertaspronto.blogspot.com

F: 99586-4031
Creci 62455F

ALUGO SALAS DE ALTO PADRÃO NESTE EDIFÍCIO CENTRO GR5 PROX. PÇA GETÚLIO VARGAS VARIAS METRAGENS DE 43,50, 54 E 79 METROS CONDOMÍNIO DISPÕE DE 520 VAGAS PARA CARRO C/ MANOBRISTA, LOJAS NO TERREO SALA DE CONVENÇÃO E OUTROS.

LIGUE: 11 2408-2785 / 99727-8000 AV. SALGADO FILHO, Nº 265

TERRENO ARUJÁ
Cond. Fech. 10x25. R\$ 80 mil. Doc.ok. Ac. carro. 96087-4791

NEGÓCIOS

Dinheiro

H JÓIAS!!
Compro ouro velho, prata, platina e relógio. F: 2443-0383

Classificados:
(11) 2475-7810

Esoterismo

JOGA-SE TARÔT
Cris Taróloga. Fone: 2409-2992

Oportunidades

FRESA LAGUN FTV-2
Ferramenteira, e plaina Jocca 450mm, c/ morsa. F: 11 99702-1040

OPORTUNIDADE
Vdo Salão Comercial. Estr. Nazaré, Jd. São João. 2421-3313

PASSO PONTO
Restaurante Completo- Jd. Adriana. 2456-2895/ 96225-3892

VENDO BAR E LANCH.
R. N.Sh. Mães dos homens, 1236. Do lado do mercado Assai. F: 2440-1062/98377-5973

VENDO CADEIRA
de Rodas especial c/ 2 almofadas, novinha. F: 2229-5089 Esther

Classificados:
(11) 2475-7810

SERVIÇOS

Massagem

AQUI TEM
2854-6263/ 95332-5940
Tim
Massagem: meumomentozen.com

MARY MASSAGEM
relaxante, anti-stress. Atendimento alto nível F: 97169-0834

Relax

Bella's Bar
As vinte + Gostasas, sensuais e Belas da região. Das 10h as 22h Estamos te esperando p/ o melhor Dia da sua Vida!!!
F: 2279-3818

DIA DA MULHER
VENHA SE DELICIA!!!
esta semana, mulheres lindas, gostosas e carinhosas; p/ todos os gostos.
F: 2484-4091

LAURA DOMINATRIX
37a. Mestiça, dominação e submissão. Envio foto. F: 99947-6210

MYTIKO JAPONESA
20 anos, linda e legítima universitária F: 94120-2990



Saúde

GS
A partir de **R\$85,00***
* de 0 a 18 anos Plano Familiar 4 vidas(enfermaria)
2409-5992
Vitoran Corretora de Seguros

Serviços

INSTALADOR DE CFTV . Tel 2425 1528. Enviar CV multprint@terra.com.br

Telemensagens

TELEMENSAGENS
A emoção p/ toda ocasião. Dia da mulher . 2742-7603

VEÍCULOS

Carros

ASTRA SEDAN/ 08
compl., troco/ fin. 2464-0144/9-9974-2215

CELTA SPIRIT
4 p. 2010/11, completo, preto, batido, sinistrado. R\$ 12 mil. F: 99426-3644

ECOSPORT XLS/ 04
mec., compl., troco/ fin., 2464-0144/9-9974-2215

EFFA VAN/ 11
7 lug., mec., troco/ fin. 2464-0144/9-9974-2215

FIAT 147 ANO 82
2º dono, c/ NF, manual. Direto c/ dono. R\$4mil. F: 99581-8836

FIT LX/ 04
compl., sensor estac., troco/ fin. 2464-0144/99974-2215

FREELANDER HSE/05
V6, aut., completo, 4x4, troco/ fin. 2464-0144/9-9974-2215

GOL ATLANTA/ 96
1.6, 2P, troco/fin. 2464-0144/9-9974-2215

KOMBI FURGÃO 13
Motor 1.4, troco/fin 2464-0144/9-9974-2215

PALIO FIRE/ 05
flex, troco/fin 2464-0144/99974-2215

RANGER XLT/ 97
compl., mec., troco/fin. 2464-0144/9-9974-2215

TIIDA/ 09
compl., troco/fin. 2464-0144/9-9974-2215

UNO MILLE/12
Troco/fin 2464-0144/ 9-9974-2215

VD. GLAN SIENA 13
Autom. R\$ 36mil. F: 2406-5365/98362-0364 T

VOYAGE TREND/13
DH, troco/fin 2464-0144/99974-2215

Tudo aqui
LIGUE E ANUNCIE
2475.7810
FOLHA METROPOLITANA

PUBLICIDADE LEGAL

A empresa **ATACADO E AUTO SERVIÇO ESPERANÇA LTDA**, CNPJ nº 05.264.937/ 0007-83, I.E. nº 336.942.081.119, com sede a Estrada Guarulhos Nazaré, nº 4201, Jardim Lenize, Guarulhos/SP, declara para os devidos fins o extravio do seu Livro Modelo 6.

A empresa **ATACADO E AUTO SERVIÇO ESPERANÇA LTDA**, CNPJ nº 05.264.937/0002-79, I.E. nº 336.750.554.111, com sede a Avenida Brigadeiro Faria Lima, nº 3250, Jardim Adriana, Guarulhos/SP, declara para os devidos fins o extravio do seu Livro Modelo 6.

A empresa **COMERCIAL ESPERANÇA ATACADO DISTRIBUIDOR LTDA**, CNPJ nº 49.092.398/0001-22, I.E. nº 336.036.391.114, com sede a Rua Luiz Faccini, nº 308, Centro, Guarulhos/SP, declara para os devidos fins o extravio do seu Livro Modelo 6.

PROCLAMAS

SIDNEY PELLICCI MONTEIRO, Oficial do Registro Civil das Pessoas Naturais e de Interdições e Tutelas do 1º Subdistrito da Comarca de Guarulhos, Estado de São Paulo; Faça saber que os seguintes pretendentes apresentaram os documentos exigidos pelo artigo 1525, números I, III e IV, do Código Civil Brasileiro e desejam se casar:
Pedro Henrique Pontes Thereza, profissão auxiliar de expedição, estado civil solteiro, nascido em Guarulhos, Estado de São Paulo, no dia dez de novembro de mil novecentos e oitenta e sete (10/11/1987), residente e domiciliado neste Subdistrito, filho de **Pedro Olimpio Thereza** e de **Maria Vanderlei Pontes**.
Talita Emily Marcio dos Santos, profissão atendente, estado civil solteira, nascida no Subdistrito Cerqueira Cesar, Estado de São Paulo, no dia três de março de mil novecentos e noventa e quatro (03/03/1994), residente e domiciliada neste Subdistrito, filha de **Edson Marcio dos Santos** e de **Katiene Marcio dos Santos**.
Se alguém souber de algum impedimento, oponha-se na forma da lei. Lavro o presente para ser afixado neste Serviço Registral e publicado na Imprensa local.
Guarulhos, 27 de fevereiro de 2015.

A empresa **ATACADO E AUTO SERVIÇO ESPERANÇA LTDA**, CNPJ nº 05.264.937/0001-98, I.E. nº 336.698.640.110, com sede a Av. Otávio Braga de Mesquita, nº 2021, Jardim Eliana, Guarulhos/SP, declara para os devidos fins o extravio do seu Livro Modelo 6.

A empresa **ATACADO E AUTO SERVIÇO ESPERANÇA LTDA**, CNPJ nº 05.264.937/0003-50, I.E. nº 336.764.290.111, com sede a Av. São Bento, nº 1809, Vila Galvão, Guarulhos/SP, declara para os devidos fins o extravio do seu Livro Modelo 6.

A empresa **COMERCIAL ESPERANÇA ATACADO DISTRIBUIDOR LTDA**, CNPJ nº 49.092.398/0002-03, I.E. nº 336.182.087.114, com sede a Rua São Domingos, nº 55, Centro, Guarulhos/SP, declara para os devidos fins o extravio do seu Livro Modelo 6.

CURSOS

CURSO PREPARATÓRIO PARA SUPLETIVO ENEM, ENCCEJA E EJA
Você não tem 1º ou 2º grau? Nós temos a solução!
Matrícula Grátis
Aulas 1 vez por semana
Curso Rápido
CURSO NACIONAL
2408-4200
R. JOÃO GONÇALVES, 275, CENTRO
www.cursonacional.com.br

NOVA ERA
Cursos & Supletivos
SUPLETIVO 1º E 2º GRAU
CURSO PREPARATÓRIO PARA EXAMES DE SUPLETIVO
✓ AULA UMA VEZ POR SEMANA
✓ CURSO EM 2 MESES
✓ CERTIFICADO VÁLIDO PARA FACULDADES CONCURSO PÚBLICO E EMPRESAS
✓ 15 ANOS DE TRADIÇÃO
MATRÍCULAS ABERTAS Matrícula e Apostila Grátis
www.novaerasupletivos.com.br
Centro **4965-2774**
R. Pres. Prudente, 238
Taboão **4966-0808**
R. Maria Elisa, 35 - Sobreloja

AUTOS

ANTÔNIO CAR AUTO PEÇAS
Especializada em peças elétricas e mecânicas novas e reconcondicionadas - Acessórios em Geral

(11) 4641-2160 / 4641-2259
Rua João Cabral de Melo Neto, 14 - Pq. Piratininga - Itaquá / SP

AUTOS

CRYPTON 115 K ENTRADA DE R\$ 600,00 + 48X DE R\$ 199,29 À VISTA R\$ 4.990,00

FACTOR 125 KI ENTRADA DE R\$ 530,00 + 42X DE R\$ 199,22 À VISTA R\$ 5.300,00

FAZER 250 FLEX 14/14 ENTRADA DE R\$ 1.500,00 + 48 X DE R\$ 399,00 À VISTA R\$ 11.500,00

FAZER 150 SED 14/14 ENTRADA DE R\$ 1.520,00 + 42 X DE R\$ 238,52 À VISTA R\$ 7.600,00

CROSSER 150 ED 14/15 ENTRADA DE R\$ 1.840,00 + 42 X DE R\$ 290,00 À VISTA R\$ 9.200,00

MOTOSHOP YAMAHA
WWW.MOTOSHOPYAMAHA.COM.BR
Av. Tiradentes, 3.003 - Guarulhos (2468-8767)
Bonsucesso - Pimentas Av. Juscelino Kubitschek, 4.609 (2303-5775)
Rua Liberdade, 126 - Itaquaquecetuba (4648-4848)
Crédito Rápido Aprovado por Telefone!

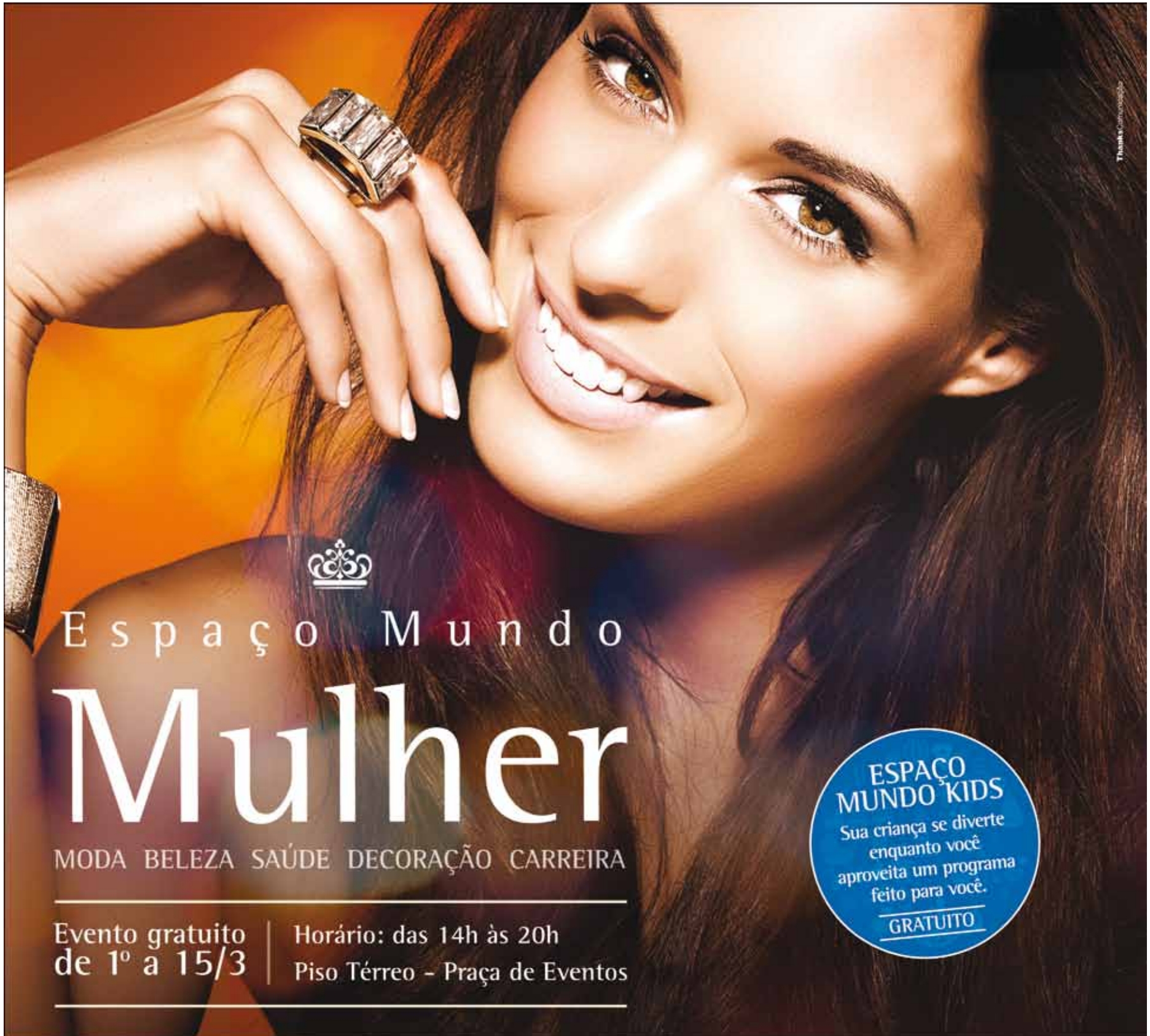

Espaço Mundo Mulher

MODA BELEZA SAÚDE DECORAÇÃO CARREIRA

Evento gratuito de 1º a 15/3 | Horário: das 14h às 20h
Piso Térreo - Praça de Eventos

ESPAÇO MUNDO KIDS
Sua criança se diverte enquanto você aproveita um programa feito para você.
GRATUITO

APOIO:



PARTENER OFICIAL:



internacionashopping.com.br | /internacionashopping | @internac_shop | @internacionashopping

EMPREENHIMENTO **GeneralShopping**

Dutra, saída 225

SAC: (11) 2414-5000

Saiba como
escolher o
presente ideal
para o Dia
Internacional
da Mulher

FOLHA

METROPOLITANA

o jornal de Guarulhos

43 ANOS

**BAIXE O APP DO JORNAL
FOLHA METROPOLITANA
COM APENAS 1 CLIQUE
E TENHA AS EDIÇÕES
NO SEU BOLSO.**

BAIXE AGORA MESMO!
NAS VERSÕES ANDROID E IOS.

Especial

Pág. 7

Sábado, 7 de Março de 2015

Ano 42 Nº 13076

WWW.FOLHAMETRO.COM.BR

FOLHA
METROPOLITANA

MEGA-UPGRADE NA VESPA GUARULHOS. SOMENTE NESTE SÁBADO E DOMINGO.

COMPRE

(cat. KCDS)

Novo Ka SE Plus 1.0

A PARTIR DE

40.390 A VISTA **TAXA ZERO**

UPGRADE

(cat. KFC5)

Novo Ka SE 1.5

Ar-condicionado | Direção elétrica | Motor 1.5 Sigma
Vidros elétricos dianteiros | Trava elétrica com controle remoto
Freios ABS com EBD & CBC | My Connection com Bluetooth® e My Ford Dock®



COMPRE

(cat. KFDS)

Novo Ka SE Plus 1.5

A PARTIR DE

44.090 A VISTA **TAXA ZERO**

UPGRADE

(cat. ZFC5)

Novo Ka+ SE 1.5

Ar-condicionado | Direção elétrica | Motor 1.5 Sigma
Vidros elétricos dianteiros | Trava elétrica com controle remoto
Freios ABS com EBD & CBC | My Connection com Bluetooth® e My Ford Dock®



Na cidade, somos todos pedestres.



Go Further

MEGA-UPGRADE NA

COMPRE

(cat. EFK5)

**EcoSport Freestyle
PowerShift 2.0**

A PARTIR DE

77.970 À VISTA **TAXA ZERO**

UPGRADE →

(cat. QDJ5)

**Focus Hatch SE
PowerShift 2.0**

4 Air bags | Assistente de partida em rampas (HLA) | Ar-condicionado automático e digital com controle individual | Freios ABS com EBD | Rodas de liga leve 17" Sync[®] Media System com comandos de voz e Bluetooth[®] | Motor 2.0 Duratec Direct Flex | Transmissão sequencial Powershift com 6 velocidades



COMPRE

(cat. RNS5)

**New Fiesta Hatch
Titanium PowerShift 1.6**

A PARTIR DE

63.490 À VISTA **TAXA ZERO**

UPGRADE →

(cat. BND5)

**New Fiesta Sedan
Titanium PowerShift 1.6**

Motor 1.6 TIVCT 130 cv | Direção Elétrica | Ar-condicionado digital | Computador de bordo | Air bag duplo | Freios ABS com EBD | Faróis de neblina dianteiros | Vidros e travas elétricos | Sensor de chuva | Câmbio sequencial PowerShift de 6 velocidades | 7 air bags (frontais, cortinas e joelho para o motorista) | Sensor de estacionamento traseiro | Roda de liga leve 16"



Na cidade, somos todos pedestres.



AVESAS GUARULHOS.

COMPRE

(cat. BNS5)

**New Fiesta Sedan
Titanium PowerShift 1.6**

A PARTIR DE

66.490 À VISTA

UPGRADE

(cat. EFES)

EcoSport Freestyle 1.6

Freio ABS | Direção elétrica | Air bag duplo | Ar-condicionado | Rodas de liga leve 16"
Sync® Media System | Vidros elétricos | Computador de bordo | Assistente de partida em rampa (HLA) | Espelhos retrovisores externos com pisca integrado
Advance Trac®: controle eletrônico de estabilidade e tração (ESC e TCS)



TAXA ZERO

COMPRE

(cat. QDJ5)

**Focus Hatch SE
PowerShift 2.0**

A PARTIR DE

79.200 À VISTA **TAXA ZERO**

UPGRADE

(cat. RDJ5)

**Focus Sedan SE
PowerShift 2.0**

4 Air bags | Assistente de partida em rampas (HLA) | Freios ABS com EBD
Ar-condicionado automático e digital com controle Individual | Rodas de liga leve 17"
Sync® Media System com comandos de voz e Bluetooth® | Motor 2.0 Duratec Direct Flex
Transmissão sequencial PowerShift com 6 velocidades



Go Further

MEGA-UPGRADE NA VESA GUARULHOS. SOMENTE NESTE SÁBADO E DOMINGO.

COMPRE

(cat. JMD5)

**Ranger Cabine Dupla XLT
3.2 Diesel 4x4 Automática**

A PARTIR DE

143.500 A VISTA **TAXA ZERO**

UPGRADE

(cat. JNW5)

**Ranger Cabine Dupla 3.2
Diesel 4x4 Limited Automática**

Transmissão automática de 6 velocidades | Câmera de ré | Piloto automático | Rodas de liga leve 17" AdvanceTrac® - Controle eletrônico de estabilidade (ESC) e tração (TCS)
Ar-condicionado automático/digital com controle individual de temperatura motorista/passageiro
Sensor de estacionamento traseiro | Bancos revestidos parcialmente em couro
6 Air bags (Frontais, Laterais e Cortina) | Sistema de som com Navegação, Rádio, CD/MP3
USB/ iPod, Bluetooth, Tela de LCD multifuncional no painel central de 5", 2 alto-falantes e 2 tweeters



Navesa GUARULHOS (11) 2463-6450
AV. ANTÔNIO DE SOUZA, 736 - PRÓXIMO AO POUPE TEMPO

SEU MELHOR NEGÓCIO COM CERTEZA

Na cidade, somos todos pedestres.



FORD CREDIT Ford Empresas: (11) 4174-3900

SEGUNDA A SEXTA DAS 8H ÀS 19H,
SÁBADO E DOMINGO DAS 9H ÀS 18H.
ABRIREMOS NESTE DOMINGO!

ATENDIMENTO ESPECIAL AOS SÁBADOS PARA FROTISTAS,
PORTADORES DE NECESSIDADES ESPECIAIS E TAXISTAS



Go Further

Preços válidos até 08/03/2015. Válido no período da promoção. Novo Ka 1.0 SE PLUS (cat. KCD5) a partir de R\$ 40.390,00 à vista. Novo Ford Ka+ 1.5 2015 (cat. KFC5) a partir de R\$ 41.990,00 à vista ou financiamento com taxa de 0,00% a.m. e 0,00% a.a., 60% de entrada (R\$ 25.194,00) e saldo em 36 parcelas de R\$ 495,00 na modalidade CDC com 30 dias de carência para pagamento da 1ª parcela, incluindo tarifas, custos e impostos (IOF). Valor total a prazo R\$ 43.014,00. Custo Efetivo Total (CET) calculado em 05/03/2015 a partir de 0,31% a.m. e 3,81% a.a., por meio do Programa Ford Credit. Novo Ka 1.5 SE PLUS (cat. KFD5) a partir de R\$ 44.090,00 à vista. Novo Ford Ka+ SE 1.5 2015 (cat. ZFC5) a partir de R\$ 44.490,00 à vista ou financiamento com taxa de 0,00% a.m. e 0,00% a.a., 62,04% de entrada (R\$ 27.600,00) e saldo em 36 parcelas de R\$ 499,00 na modalidade CDC com 30 dias de carência para pagamento da 1ª parcela, incluindo tarifas, custos e impostos (IOF). Valor total a prazo R\$ 45.564,00. Custo Efetivo Total (CET) calculado em 02/03/2015 a partir de 0,34% a.m. e 4,12% a.a., por meio do Programa Ford Credit. EcoSport FreeStyle 2.0 PowerShift (cat. EFK5) a partir de R\$ 77.970,00. Focus Hatch SE 2.0 Powershift (cat. QDJ5) a partir de R\$ 79.200,00 à vista ou financiamento com taxa de 0,00% a.m. e 0,00% a.a., 60% de entrada (R\$ 42.720,00) e saldo em 36 parcelas de R\$ 829,00 na modalidade CDC com 30 dias de carência para pagamento da 1ª parcela, incluindo tarifas, custos e impostos (IOF). Valor total a prazo R\$ 72.564,00. Custo Efetivo Total (CET) calculado em 05/03/2015 a partir de 0,26% a.m. e 3,10% a.a., por meio do Programa Ford Credit. New Fiesta Hatch Titanium 1.6 PowerShift (cat. RNS5) a partir de R\$ 63.490,00 à vista. New Fiesta Sedan Titanium PowerShift 1.6 (cat. BND5) a partir de R\$ 66.370,00 à vista. New Fiesta Sedan Titanium 1.6 PowerShift (cat. BNS5) a partir de R\$ 66.490,00 à vista. Ford EcoSport Freestyle 1.6 (cat. EFE5) a partir de R\$ 71.100,00 à vista ou financiamento com taxa de 0,00% a.m. e 0,00% a.a., 60% de entrada (R\$ 42.660,00) e saldo em 24 parcelas de R\$ 1.239,00 na modalidade CDC com 30 dias de carência para pagamento da 1ª parcela, incluindo tarifas, custos e impostos (IOF). Valor total a prazo R\$ 72.396,00. Custo Efetivo Total (CET) calculado em 05/03/2015 a partir de 0,36% a.m. e 4,40% a.a., por meio do Programa Ford Credit. Ranger Cabine Dupla 3.2 Diesel 4x4 Limited Automática (cat. JNW5) a partir de R\$ 143.500,00 à vista. Ranger Cabine Dupla 3.2 Diesel 4x4 Automática (cat. JMD5) a partir de R\$ 143.500,00 à vista. Ranger Cabine Dupla 3.2 Diesel 4x4 Limited Automática (cat. JNW5) a partir de R\$ 154.300,00 à vista ou financiamento com taxa de 0,00% a.m. e 0,00% a.a., 60% de entrada (R\$ 92.580,00) e saldo em 18 parcelas de R\$ 3.544,00 na modalidade CDC com 30 dias de carência para pagamento da 1ª parcela, incluindo tarifas, custos e impostos (IOF). Valor total a prazo R\$ 156.372,00. Custo Efetivo Total (CET) calculado em 05/03/2015 a partir de 0,35% a.m. e 4,28% a.a., por meio do Programa Ford Credit. Não abrange seguro, acessórios, documentação e serviços de despachante, manutenção ou qualquer outro serviço prestado pelo distribuidor. Sujeito a aprovação de crédito. O valor de composição do CET poderá sofrer alteração, na data efetiva da contratação, considerando o valor do bem adquirido, as despesas contratadas pelo cliente, custos de registros de cartórios variáveis de acordo com a UF (não incluso no valor das parcelas e no cálculo do CET) e data da contratação. Contratos de Financiamento e Arrendamento Ford Credit são operacionalizados pelo Banco Bradesco Financiamentos S.A. Valores válidos para cores sólidas. Frete incluso. Taxa zero válida para os modelos: Novo Ka 1.0 SE PLUS (cat. KCD5), Novo Ford Ka+ 1.5 2015 (cat. KFC5), Novo Ka 1.5 SE PLUS (cat. KFD5), Novo Ford Ka+ SE 1.5 2015 (cat. ZFC5), EcoSport FreeStyle 2.0 PowerShift (cat. EFK5), Focus Hatch SE 2.0 Powershift (cat. QDJ5), New Fiesta Hatch Titanium 1.6 PowerShift (cat. RNS5), Ford EcoSport Freestyle 1.6 (cat. EFE5), Focus Hatch SE 2.0 PowerShift (cat. QDJ5), Ranger Cabine Dupla 3.2 Diesel 4x4 XLT Automática (cat. JMD5), Ranger Cabine Dupla 3.2 Diesel 4x4 Limited Automática (cat. JNW5).