

A **Folha Metropolitana** traz as melhores atrações do fim de semana na cidade

FOLHA

METROPOLITANA

o jornal de Guarulhos

43 anos

BAIXE O APP DO JORNAL FOLHA METROPOLITANA COM APENAS 1 CLIQUE E TENHA AS EDIÇÕES NO SEU BOLSO.

BAIXE AGORA MESMO!
NAS VERSÕES ANDRÓIDE E IOS.

WWW.FOLHAMETRO.COM.BR



Variedades

Pág. 12

Quinta-feira, 12 de Março de 2015

Ano 42 Nº 13080

www.facebook.com/jornalfolhametro

www.folhametro.com.br

Distribuição Gratuita

Prefeitura admite aumentar impostos ainda em 2015

O secretário de Finanças André Castro admitiu, ontem, a possibilidade de um forte ajuste fiscal - que inclui redução de investimentos, corte de gastos e aumento de impostos - se não sair um acordo com o Estado sobre a dívida de R\$ 1 bi com a Sabesp. **Pág. 3**

LUCAS DANTAS



No sufoco - Vitória rubro-negra veio, mas time voltou a jogar mal

Fla vence, mas deixa zona de classificação

Pág. 11

SILVIO CESAR



Tragédia - Segundo testemunha, motorista de um veículo teria provocado a colisão da moto e a queda do piloto

Motociclista cai de viaduto e morre após suposta briga de trânsito no Macedo

Pág. 6

Operação 'vaza' e ambulantes fogem do Centro

Pág. 7

Cotações

+1,27% 48.905 Bovespa	+0,77% 3.12 Dólar	-0,38% 3.30 Euro	12,75% Selic (ano)	R\$ 788 Salário Mínimo
------------------------------------	--------------------------------	-------------------------------	------------------------------	----------------------------------

Disque-Denúncia
181

“Economia está no sinal amarelo, quase vermelho” André Castro, secretário de Finanças, sobre a situação atual da economia guarulhense



EDITORIAL

Por decreto, Nicolás Maduro cria uma nova forma de governo

É inacreditável, mas é verdade. O presidente venezuelano Nicolás Maduro, sob a alegação de perigo constitucional em razão dos ataques desferidos pelo governo dos Estados Unidos, através do presidente Barack Obama, vai querer por manobra se perpetuar no poder. Ou melhor: governar por decreto. Ele vai solicitar à Assembleia Nacional poderes especiais para defender 'a integridade' do país após os Estados Unidos declararem uma 'emergência nacional' pelo 'risco extraordinário' que a situação da Venezuela representaria para a segurança dos cidadãos norte-americanos.

Se existe um evidente exagero nas colocações do governo dos Estados Unidos, não há nenhuma dúvida sobre o oportunismo de Maduro.

A trama de Maduro vai contra todos os princípios democráticos. É uma excrescência inominável para a América Latina

Se for aprovada pela maioria qualificada do parlamento com a qual conta o chavismo, a lei permitiria a Maduro governar sem controle parlamentar pelo tempo

que quiser. Maduro já recebeu estes poderes especiais através do mecanismo constitucional conhecido como Lei Habilitante no final de novembro de 2013, por um ano.

O presidente venezuelano revelou que para chegar a esta decisão pediu recomendações ao Conselho de Estado, ao Conselho da Defesa da Nação, ao alto comando militar e ao conselho de vice-presidentes de governo.

Mas o pior mesmo é que não se vê nenhuma reação do governo brasileiro. O Itamaraty continua apático, obviamente obedecendo as recomendações do Planalto. Parece ser natural para o governo que, em um regime democrático, o presidente eleito com um mandato pré-determinado possa prorrogar seu tempo no governo, sem ter o controle dos parlamentares.

Como a própria presidente Dilma Rousseff disse: não pode haver rupturas democráticas. E seria de bom senso uma tomada de posição do governo brasileiro contra essa excrescência tramada por Nicolás Maduro. É essencial para o Brasil, maior país da América Latina, e para a democracia.

FOLHA
METROPOLITANA

CNPJ: 44.193.423/0001-40

Sede, Redação e Publicidade: Rua Ipê, 144 - Jardim Guarulhos - Guarulhos - SP
CEP: 07090-130 - Fone: (11) 2475-7800

Presidente: Paschoal Thomeu (in memoriam)

Diretora-Presidente: Andréa Santos Thomeu - Diretor-Geral: Orlando Reinas Jr.

Gerente de Marketing: Alberto Frazão Junior - junior.mkt@metronews.com.br

Editores: Alexandre de Paulo - alexandre.red@metronews.com.br e Vicente de Aquino - vicente.red@metronews.com.br

Chefe de Reportagem: Chico Junior - chico.junior@folhametro.com.br - Editor de Arte: Sidney João de Oliveira - sidney@metronews.com.br - Subeditor de Arte: Ricardo Leocádio - ricardoleocadio@metronews.com.br -

Diagramação: Mauro Dias dos Santos

Fotos: Silvío Cesar e Lucas Dantas - Redação: editoria.geral@folhametro.com.br

Gerente Comercial: Alceu dos Santos - alceu@folhametro.com.br

Agências: Ramon Martins - ramon@metronews.com.br

Redação: redacao@folhametro.com.br. Comercial: comercial@folhametro.com.br

Distribuição: circulaao@folhametro.com.br. Recursos Humanos: nadir.matos@folhametro.com.br

Noticiário: Reportagem local e Agência Estado. Filiado a: APJ - Associação Paulista de Jornais

Representantes Comerciais em Brasília e Rio de Janeiro: Pereira de Souza & Cia. Ltda.

Fones: (61) 3226-6601 / (21) 2544-3070

Impressão: FolhaGráfica

Os artigos e colunas assinados são de responsabilidade de seus autores.

www.folhametro.com.br

RETRATO



SILVIO CESAR

Ribalta - Em contraluz, mestre-sala e a porta-bandeira brilham, sem rosto, como num baile de máscaras

PONTO DE VISTA

ÉDISON CARLOS

É presidente-executivo do Instituto Trata Brasil



Desatenção com as bacias hidrográficas

Uma bacia hidrográfica ou bacia de drenagem de um curso de água é o conjunto de terras que fazem a drenagem da água das precipitações para esse curso e rios menores que desaguam em maiores (afluentes). A história do homem sempre esteve muito ligada às bacias hidrográficas: as dos rios Nilo, Tigre

Comitês de bacias hidrográficas foram esvaziados e politizados e perderam característica técnica

e Eufrates foram o berço da civilização egípcia e dos mesopotâmicos. O Brasil, no entanto, não planejou o uso do território considerando o fluxo, a reservação, a preservação e os usos múltiplos de suas águas. Pior, embora a natureza sabiamente já tenha feito o papel de subdividir o território de forma a garantir a água, as cidades intervieram nas bacias e desequilibraram essa ordem.

Na macrometrópole paulistana as

autoridades encararam os rios como problema, então eles foram transfigurados, impermeabilizados e margeados por ruas e estradas. Esqueceram da infiltração das águas para a recarga dos rios subterrâneos, para a manutenção dos riachos e dos rios menores que alimentam os maiores e muitos reservatórios naturais.

A expansão das áreas urbanas e mesmo as rurais não considerou o desequilíbrio causado pelo desmatamento das margens dos rios e pela devastação das matas, que sempre foram responsáveis por reter as águas permitindo seus vários usos. A grave falta de investimentos em coleta e tratamento fizeram dos rios diluidores de esgoto. As áreas metropolitanas de São Paulo e Rio não tratam nem metade desses resíduos e não podem usar águas, sem contar a necessidade urgente de reduzir perdas nas redes de distribuição.

Os comitês de bacia hidrográfica, que sempre foram importantes, estão esvaziados e sem perspectivas. Foram politizados e perderam sua característica técnica. É essencial que voltem a ser o centro do planejamento dos recursos hídricos. Não cabe cada município lutar por solução única, como se seus vizinhos não fizessem parte dos mesmos problemas e soluções. Assim como prevê a Política Nacional de Recursos Hídricos de 1997, que considera a bacia hidrográfica como unidade de planejamento de recursos hídricos, precisamos tê-la como ponto central.

ANOTE

O Sebrae-SP oferece vagas no Programa de Alavancagem Tecnológica (PAT), cujo objetivo é capacitar empresários de micro e pequenas empresas industriais e de serviços a gerenciar melhor seu negócio, a partir da aplicação de ferramentas tecnológicas simples e eficazes. Direcionado a empresários, gerentes, técnicos, supervisores, encarregados e líderes, o programa tem duração de dois meses e está com inscrições abertas em Guarulhos e Atibaia. O curso prepara os empresários a promover melhorias nos processos industriais, de maneira a aumentar a produtividade, reduzir custos, tempo de produção e ampliar a competitividade no mercado a partir da adoção de ferramentas tecnológicas simples de serem implementadas. Podem participar do PAT até duas pessoas por empresa. Para as inscrições basta entrar em contato com os consultores Crenildo Araújo ou Carla Capoleti, pelo telefone (11) 2440-1009. Podem participar empresários de micro e pequenas empresas industriais e de serviços de Guarulhos, Atibaia e dos outros sete municípios atendidos pelo escritório.

Prefeitura admite forte ajuste fiscal ainda em 2015

WELLINGTON ALVES - Se não conseguir um acordo com o governo estadual sobre a dívida de R\$ 1 bilhão do Serviço Autônomo de Água e Esgoto (Saae), a Prefeitura de Guarulhos admite que irá efetuar um forte ajuste fiscal ainda este ano. A medida inclui corte de gastos com funcionários, investimentos, fornecedores e aumento de impostos municipais.

O secretário municipal de Finanças, André Oliveira Castro, afirmou que o comitê criado entre representantes da Prefeitura e do



André Castro - "Economia está no sinal 'amarelo', quase vermelho"

Estado ainda não fez reuniões. "A opção viável é a que resolve o problema financeiro e não prejudica as outras áreas", afirmou Castro, que não descartou a cessão do tratamento do esgoto do Saae à Sabesp em troca do perdão da dívida.

Castro participou da au-

diência pública de prestação de contas do 3º quadrimestre, ontem, na Câmara Municipal. A Prefeitura teve queda de 3% da arrecadação do IPTU no ano passado. Castro estimava que isso não aconteceria apesar da redução média de 17% do imposto. "Errei por pouco."

SILVIO CESAR

Dívida do Saae de R\$ 1 bilhão atrapalha governo

Promotoria acompanha duodécimo

WELLINGTON ALVES - O vereador Guti (PV) apresentou ao promotor Nadim Mazloum, ontem, uma certidão que mostra um débito de R\$ 7,5 milhões da Prefeitura de Guarulhos com a Câmara Municipal de repasses de 2014. A dívida no duodécimo - verba de 4,5% do orçamento que o governo deve passar anualmente ao Legislativo - pode levar à cassação do prefeito, se houver provas.

Segundo Guti, Mazloum disse que é preciso também uma certidão da Prefeitura sobre os repasses. "Vou pedir amanhã [hoje] por requerimento. Devo ter uma resposta em 30 dias", contou o vereador.

O PT monitora os movimentos da oposição e garante que não há dívidas referentes ao duodécimo.

PA Paraíso não tem vídeo de confusão

WELLINGTON ALVES - O Pronto Atendimento (PA) Paraíso não tem imagens do plantão de 9 de fevereiro, quando um paciente gravou vídeo com três médicos dormindo em horário de expediente. O presidente da Comissão Especial de Estudos (CEE) da Câmara Municipal que investiga o caso, Romildo Santos (PSDB), disse que havia sete médicos naquele plantão.

A comissão vistoriou o PA na tarde de ontem e conversou com os gestores da unidade. Eles disseram que as imagens de monitoramento ficam armazenadas por 14 dias e só tiveram conhecimento do vídeo depois desse prazo. A Secretaria Municipal da Saúde também instaurou sindicância para saber se houve negligência dos médicos.

Santos disse que o paciente que gravou o vídeo (assista no site da **Folha Metropolitana**), chegou ao PA às 3h06. Ele é conhecido dos funcionários já que passou 72 vezes pelo local.

Uma gerente do PA contou que, naquele dia, os médicos estavam ausentes das salas porque não havia pacientes há 40 minutos. De acordo com Santos, é preciso averiguar aonde estavam os outros quatro médicos daquele plantão. "Podiam estar no banheiro ou dormindo nos carros. Vamos convocar todos."

Comissão deve concluir relatório até maio

RETICÊNCIAS...

PEDRO NOTARO
pedronotaro@gmail.com
facebook.com/pedro.notaro.5
F. 11 2459-2727 (fone e fax)



Barreira política

Com a tendência do Senado de aprovar o fim das coligações proporcionais, partidos que não tiverem bom quadro de candidatos a vereador deverão afundar em 2016. Os mais tradicionais talvez sobrevivam com os votos na legenda. Na prática, será a extinção dos nanicos...

No berro

Ontem o vereador Guti (PV) colocou carro de som chamando a população para manifestação dia 15, domingo, no Bosque Maia. Ele deverá ser um dos poucos políticos presentes...



Você aprovaria?

Na terça-feira, os vereadores petistas Marcelo Seminaldo e Samuel Vasconcelos apresentaram moção de repúdio ao governador Alckmin (PSDB) pelos constantes atrasos do Metrô para Guarulhos. Deverá ser discutida hoje... Ou vai passar despercebida?...

Ironia política

O telefone geral da Câmara é 2475-0200. Os gabinetes dos vereadores têm DDR (discagem direta ao ramal). E justo o do tucano Celestino termina com a dezena 13, do PT que ele tanto combate. Deveria pedir para trocar pelo final 45...

Desgaste

O prestígio do secretário jurídico Severino Silva já foi melhor com o prefeito Almeida (PT). Bem melhor...

Vai saber

O secretário de Cultura, vereador Edmilson Souza (PT), não estaria muito satisfeito com seu adjunto, Lindembergh Filho, indicado pelo PRP. A piada é que Edmilson não estaria conseguindo encontrá-lo para travar uma "DR". Será que são amigos no Facebook?...

Expectativa no ar

Quem irá e quem faltará ao aniversário do deputado estadual Alencar (PT) hoje à noite no Recreativo...

Comissão pede para ver processo sobre CEU

ALFREDO HENRIQUE - A Comissão Permanente de Obras e Serviços Públicos (CPOSP) da Câmara Municipal irá pedir vistas ao processo que informa sobre os gastos da obra inacabada do Centro de Educação Unificado (CEU) Itapegica (Região Centro). A informação foi passada ontem à **Folha Metropolitana** durante vistoria da comissão ao imóvel.

“Queremos saber quanto já custou para os cofres públicos e quanto ainda vai custar concluir as obras deste CEU. Bem sabemos que obras que são inter-

rrompidas acabam custando mais do que deveriam”, afirmou o presidente da comissão, vereador Geraldo Celestino (PSDB).

Ele acrescentou que a Secretaria Municipal de Educação teria deixado de pagar R\$ 70 milhões em dívidas em 2014. “Estes valores vão ter que ser tirados do orçamento deste ano. A Educação está sem dinheiro”. Em nota, a pasta afirma que “há dívidas acumuladas” e em seguida diz que a afirmação sobre esta dívida específica “é improcedente”.

No dia 6 de fevereiro a Prefeitura assinou a rescisão de contrato com a empresa responsável pelo empreendimento, a Teto Construtora SA.

Nenhum responsável foi localizado para comentar os motivos para a obra ainda estar inacabada.



SILVIO CESAR

Débito - Vereador afirmou que dívida de R\$ 70 milhões pode influenciar no atraso para a conclusão de trabalhos

**Empreendimento
parou após rescisão
de contrato**



GANHE R\$ 4 MIL MÊS!*

(11) 4963-0195

 (11) 94770-1914

Rua Luiz Faccini, 357 - 1º andar - Centro

CONCRETA
ESCOLA DA CONSTRUÇÃO
www.escolaconcreta.com.br

Escolha uma Profissão:

- ELETRICISTA+NR-10
- INSTALADOR DE PISOS E AZULEJOS
- PINTOS DE PAREDES
- RECICLAGEM DE NR-10
- INSTALADOR HIDRÁULICO
- INSTALADOR DE PAINÉIS ACARTONADOS
- LEITURA E INTERPRETAÇÃO DE PROJETOS

*média salarial para construção civil



MAIOR OPORTUNIDADE NÃO EXISTE.
PROMOÇÃO POR TEMPO LIMITADO.

Guarulhos tem

MEGA BONUS DE IMÓVEIS 60 MIL

até reais de desconto

<p>GUARULHOS PRONTO PARA MORAR</p> <p><i>fless</i></p> <p>2 e 3 dorms. 60 a 76 m²</p> <p>CHEQUE BÔNUS* de R\$ 50.000</p> <p>Rua Dr. Yndelso Perillozzi, 2410 Vila Galvão</p>	<p>GUARULHOS PRONTO PARA MORAR</p> <p><i>Solon</i></p> <p>4 dorms. 182 m²</p> <p>CHEQUE BÔNUS* de R\$ 100.000</p> <p>Rua Dr. Solon Ferraz de Sá, Vila Rossini</p>	<p>GUARULHOS PRONTO PARA MORAR</p> <p><i>wi</i></p> <p>2 e 3 dorms. 70 a 96 m²</p> <p>CHEQUE BÔNUS* de R\$ 40.000</p> <p>Rua Cônego Volante, 1411 Vila Augusta</p>	<p>VILA MARIA / SP OBRAS EM ANDAMENTO</p> <p><i>DolceVILLA</i></p> <p>2 e 3 dorms. 68 e 86 m²</p> <p>CHEQUE BÔNUS* de R\$ 40.000</p> <p>Rua GUSTAVO MARINHA, 100</p>
--	---	--	--

CONFIRA OUTROS PRODUTOS COM DESCONTOS ESPECIAIS.

www.tecnisa.com.br/megabonus

☎ 3702-7200

Incorporação, Construção e Intermediação:

TECNISA
Mais construtora por m²

CRECI-19.773J

*Promoção válida para diversos empreendimentos da Tecnisa, com crédito fixo de até R\$ 100.000,00 (cem mil reais) que variam por empreendimento e unidades disponibilizadas para a comercialização. Exclusiva para clientes que venham a firmar contrato de compromisso de compra e venda para aquisição de unidade autônoma nos empreendimentos participantes. O crédito fixo será utilizado como desconto no valor da unidade constante na tabela de vendas, desde que o Comprador siga o fluxo de pagamento da referência TABELA, observadas as condições e prazos do regulamento. Os preços e condições de pagamento da tabela de vendas são meramente orientativos e poderão sofrer alterações sem prévio aviso. Todas as condições são válidas de 1/2/2015 a 31/3/2015 ou enquanto durarem os estoques, o que ocorrer primeiro. Consulte o regulamento no site www.tecnisa.com.br/regulamentos para maiores informações sobre os empreendimentos participantes e valores de crédito fixo de cada um.

Homem morre após cair de viaduto

ALFREDO HENRIQUE - O motoqueiro Fábio Alceu, 35, morreu por volta das 15h de ontem após cair da alça de acesso do Viaduto Cidade de Guarulhos (Região Centro) à Via Dutra. A vítima perdeu o controle de sua motocicleta na curva e caiu de uma altura de aproximadamente dez metros.

A reportagem apurou que Alceu pilotava uma Yamaha Fazer YS 250 branca. Uma testemunha disse que ele perdeu o controle do ve-

ículo após uma discussão de trânsito, na alça de acesso, e despencou na Avenida Antônio de Souza, sentido bairro. A moto ficou sobre o viaduto. Por causa do acidente, o trânsito ficou lento nas duas pistas da Via Dutra, sentido SP (km 222), assim como na avenida, por cerca de uma hora. Curiosos reduziam a velocidade para ver o corpo.

O capacete da vítima estava rachado, o que indica que ele caiu de cabeça no

chão. A perícia da Polícia Civil chegou ao local por volta das 17h15. Paramédicos do Resgate do Corpo de Bombeiros tentaram ressuscitá-lo. Até a conclusão desta edição, o corpo ainda permanecia no local.

A mureta de proteção da alça de acesso à Via Dutra é baixa e em todo o asfalto há a presença de areia, facilitando derrapagens. No ano passado outro homem também caiu do mesmo local e morreu.



SILVIO CESAR

Fatalidade - Corpo permanecia no local até a conclusão desta edição

Fuga 'de cinema' com caminhão na Dutra

ALFREDO HENRIQUE - O vendedor Hélio Severino de Andrade, 23, foi encaminhado ontem ao 1º DP de Guarulhos após fugir da polícia com um caminhão roubado na segunda-feira, 9, na Rodovia Presidente Dutra, Região

de Taubaté (Interior de São Paulo). O suspeito "jogou" o veículo duas vezes contra a viatura que o perseguia. Ninguém se feriu.

Segundo a Polícia Rodoviária Federal (PRF), uma viatura deu sinal para que

o caminhão conduzido por Andrade estacionasse na altura do km 199 da Via Dutra. Porém, o suspeito jogou o veículo contra a viatura da PRF em duas ocasiões.

Após isso, o suspeito realizou uma manobra popu-

larmente conhecida como "cavalo de pau", desceu do caminhão e tentou fugir a pé. Ele foi preso logo em seguida.

À polícia, Andrade alegou que somente dirigia o veículo, que foi roubado dois dias antes.

Suspeito colidiu duas vezes com viatura da PRF



a mais de 30 anos no mercado de Escapamentos

- Escapamentos
- Catalisadores
- Freio
- Suspensão
- Pneus
- Troca de óleo.



Uma Empresa do Grupo G6

Parceiros





☎ 2463-2666 / 2408-8782

Av. Dr. Timóteo Pentead, 478, Centro - Guarulhos - SP

Receita apreende R\$ 1,5 mi em joias no aeroporto

DA REDAÇÃO - Em operação conjunta com a Polícia Federal, a Receita Federal apreendeu pedras de diamante e joias, na manhã de ontem, com valor estimado de US\$ 500 mil, o equivalente a mais de R\$ 1,5 milhão, no Aeroporto Internacional de São Paulo/Guarulhos, em Cumbica.

A primeira avaliação feita pela Receita indica que as pedras são de altíssima qualidade. As raridades estavam com um brasileiro, escondidas junto ao corpo.

O material apreendido será submetido a perícia especializada para melhor análise.

O passageiro que trazia as pedras preciosas escondidas foi abordado pela Receita Federal quando chegava ao Brasil em um voo com origem nos Estados Unidos. Ele foi identificado pelo trabalho de análise de risco de-

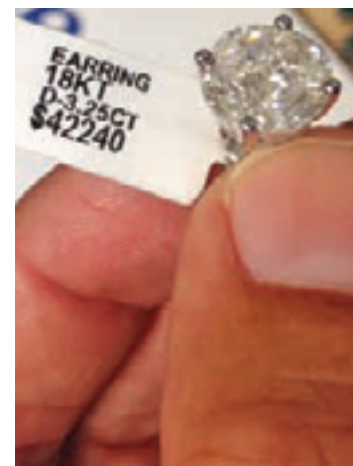

Contrabando - Passageiro tentou entrar com joias escondidas no País

envolvido pela Receita.

Em dezembro do ano passado, um empresário paranaense que vinha dos Estados Unidos também foi preso pela polícia quanto tentava entrar no País com grande quantidade de joias e diamantes, pelo mesmo aeroporto.

Apartidários apoiam ato neste domingo

DA REDAÇÃO - Após reunião, o movimento intitulado "Líderes de Guarulhos", recém-formado, decidiu apoiar e convocar os guarulhenses para a manifestação popular que ocorrerá no dia 15 de março, às 11h, no Bosque Maia (Região Centro).

O grupo é formado por pessoas de vários ramos de atividade na cidade e se diz a favor da moralização e ética na política. O movimento afirma, também, não ter qualquer envolvimento partidário.

Deputado é guarulhense e foi indicado pelo DEM

'Olheiros' frustram ação de combate a ambulantes

LUCAS DANTAS

ALFREDO HENRIQUE - A Secretaria de Desenvolvimento Urbano (SDU) realizou ontem no calçadão da Rua Dom Pedro II (Região Centro) uma ação com o intuito de combater o comércio clandestino no local. Somente um ambulante teve seus produtos apreendidos. A operação contou com o apoio da Guarda Civil Municipal (GCM).

Segundo a SDU, "olheiros" informam aos ambulantes qualquer mudança na rotina do calçadão. "Quando percebem alguma movimentação atípica de fiscais, os olheiros informam os comerciantes irregulares [que fogem com seus produtos]".

A reportagem apurou que os fiscais e a GCM mo-



Marasmo - Somente os produtos de um comerciante foram apreendidos

nitoram o comércio irregular mediante as câmeras de vigilância da guarda, identificando os vendedores. Apesar disso, a ação de ontem foi frustrada por causa dos olheiros.

Somente as mantas comercializadas por um homem, que não teve a identidade informada, foram apreendidas durante a operação. A SDU avaliou que a ação foi "de rotina".

Almeida vistoria obras do Sistema S

DA REDAÇÃO - O prefeito Sebastião Almeida realizou vistorias nas unidades em construção do Senai, do Sesi e do Sesc em Guarulhos. Os três empreendimentos estão sendo construídos em áreas doadas pela Prefeitura e oferecerão uma série atividades à população.

"Trata-se de uma parceria muito importante, que vai ampliar as opções de lazer, educação e qualidade de vida na cidade", disse Almeida.

Segundo o prefeito os projetos do sistema S (Senai, Sesc e Sesi) foram muito bem recebidos pela Prefeitura, não só pelas opções de lazer, mas também pelo caráter educacional e de formação profissional. "Entendemos que só vamos construir uma cidade melhor com investimentos em educação", destacou.

TODA A LINHA FORD CAMINHÕES COM A MENOR TAXA FINAME DO MERCADO.

TAXA FINAME DE 0,76% A.M. COM SOMENTE 10% DE ENTRADA, 6 MESES DE CARÊNCIA E 72 MESES PARA PAGAR.

www.fordcaminhoes.com.br

CARGO 816



10% de entrada **0,76%** Taxa a.m. **72** meses **FINAME**

Novo design Kinetic;
Novo interior - muito mais conforto;
Banco com suspensão a ar de série.



CARGO 2429

10% de entrada **0,76%** Taxa a.m. **72** meses **FINAME**

Motor Cummins 6.7L com 290 cv;
Transmissão de 6 ou 9 velocidades;
Muito mais potência e economia.

CONSULTE CONDIÇÕES ESPECIAIS PARA GRANDES EMPRESAS.

Todos juntos fazem um trânsito melhor.



RODOVIA ANHANGUERA KM 17,5
VILA JARAGUA - SÃO PAULO/SP
CAMINHOES@CAOA.COM.BR

11. 3837.3000



Confira os serviços da Ford Caminhões:



Operação FINAME PSI, taxa de 0,76% ao mês = 9,5% ao ano, para planos de até 72 meses e até 70% do bem financiado, podendo ser ampliado para até 90% do bem financiado com carência de 05 meses para Micros, Pequenas e Médias Empresas que possuam faturamento anual de até R\$ 90 milhões. Operação BNDES Finame na Sistemática Convencional. O plano BNDES Finame é financiado com recursos do BNDES, de acordo com o disposto na Circular nº. 01/2015 - de 05/01/2015 e demais normas desta instituição, conforme cláusulas contratuais. As condições estão sujeitas a alteração por parte das autoridades monetárias BACEN e BNDES. Promoção válida em todo o território nacional para a linha Cargo zero km até 30/04/2015 ou enquanto durarem os estoques. Consulte um Distribuidor Ford Caminhões para outros planos de financiamento e demais informações. As condições financeiras estão sujeitas à análise e aprovação de crédito pela financeira. Contratos de FINAME Ford Credit são operacionalizados pelo Banco Bradesco S/A. *Consulte regras de operacionalização.

Asbrad ganha sede própria no bairro Picanço

LUCAS DANTAS

DEISY ASSIS - A Associação Brasileira de Defesa da Mulher, da Infância e da Juventude (Asbrad), que tem sede em Guarulhos, ganhou um imóvel próprio para seu funcionamento. A nova sede fica na Vila Hulda (Região Picanço) e já atendeu 1.160 pessoas só no primeiro bimestre deste ano.

Até novembro do ano passado a entidade funcionava em uma pequena casa alugada no Gopouva. A presidente da Asbrad, Dalila Figueiredo, explica que a sede própria foi possível a partir do direcionamento de verba do Ministério

Público do Trabalho. “Houve um TAC [Termo de Ajuste de Conduta] de uma empresa que submetia trabalhadores a situações análogas a escravidão e, entre as entidades beneficiadas com parte do valor, estava a Asbrad. Foram feitas vitorias que constataram a necessidade da sede”, disse.

Segundo a presidente, com maior disposição de espaços a associação consegue garantir o atendimento humanizado aos assistidos, sendo eles mulheres, adolescentes e crianças vítimas de violação de direitos. A unidade com maior espaço possibilitou a organização de salas para palestras, atendimento jurídico e psicológico, além de melhor acomodar os assistidos na espera.

SERVIÇO

Asbrad
Rua Vera, nº 60, Vila Hulda, Picanço
Informações: 2409-9518 e 2408-6448
Horário de atendimento: das 8h às 17h



Espaço - Unidade com melhor estrutura permite à associação organizar o atendimento de forma mais humanitária

11,3 mil pessoas foram atendidas pela Asbrad em 2014. No primeiro bimestre de 2015 já foram 1,1 mil



ASSOCIAÇÃO POLICIAL DE ASSISTÊNCIA SOCIAL - APAS

FUNDADA EM 13 DE NOVEMBRO DE 1995

POLICIAL MILITAR VENHA FAZER PARTE DESTA FAMÍLIA

PARCERIA  PARA TODA A FAMÍLIA POLICIAL MILITAR

Mês de Março, adesão sem carência.

PLANOS A PARTIR DE **R\$ 69,70***

TAXA ASSOCIATIVA - 2% PADRÃO SD PM

A sua saúde e a de sua família são bens imprescindíveis e merecem toda a nossa atenção.

Pensando nisso, a APAS possui planos de saúde familiar com preços abaixo do mercado.

Ampla rede credenciada de clínicas, laboratórios e hospitais, atendimento ao paciente de trabalho do PM, exame periódico, atendimento de urgências e emergência em todo território nacional pelo Sistema Unimed.

HOSPITAIS:

- Hospital Unimed Guarulhos - unidade I (Urgência, Emergência e Eletivo)
- Hospital Unimed Guarulhos - unidade II (Urgência, Emergência e Eletivo)
- Hospital Bom Clima (Urgência, Emergência e Eletivo)
- Hospital Casa de Saúde (Urgência, Emergência e Eletivo)
- Hospital Stella Maris (Urgência e Emergência)
- Hospital San Paolo - Santana/SP (Urgência, Emergência e Eletivo)
- Hospital Nipo Brasileiro (Urgência e Emergência)
- Hospital Santa Marcelina (Urgência, Emergência e Eletivo)
- Hospital Albert Sabin - Lapa (Urgência, Emergência e Eletivo)
- Hospital Emed Caieiras (Urgência, Emergência e Eletivo)
- Hospital Metropolitano (Urgência, Emergência e Eletivo)

- Hospital e Maternidade Ipiranga Arujá (Hospital, Geral e Pronto Socorro)
- Hospital Novo Atibala S.A. (Hospital Geral e Pronto Socorro)
- Hospital Gabriel Curflone - Santa Casa de Santa Isabel (Hospital Geral e Pronto Socorro)
- CEAM Centro de Assistência Médica Morato S/S Ltda. - Francisco Morato (Hospital Geral e Pronto Socorro)
- CEAM Centro de Assistência Médica Morato S/S Ltda. - Franco da Rocha (Hospital Geral e Pronto Socorro)

ABRANGÊNCIA:
Guarulhos, Arujá, Santa Isabel, Mairiporã, Franco da Rocha, Caieiras, Francisco Morato, Cajamar, ABC, Atibaia, Santos, São Paulo (Zonas Norte, Leste e Oeste).

APRESENTANDO NOVA ADESÃO, BÔNUS DE 50% DA 1ª MENSALIDADE - 1ª PARCELA 30 DIAS - PRÉ-ADESÃO VIA E-MAIL. PARA MAIORES INFORMAÇÕES CONTATE-NÓS:

Rua Dr. Ramos de Azevedo, 159 - 16º andar - SL 1601/1602 - CEP 07012-020 - Centro - Guarulhos/SP - Sede Própria
Fones: 2440-3537 / 2440-8732 / 2229-0788 - Site: www.apasguarulhos.com.br - E-mail: apasguarulhos@uol.com.br
CNPJ: Nº 01.025.447/0001-88 - Inscrição Estadual: ISENTO

*Indivíduos de 00 a 38 anos (participativa regional)

Merenda escolar mal acondicionada

DA REDAÇÃO - Motoristas da transportadora IBL denunciaram que cargas de merenda escolar estavam guardadas em um galpão às margens da Rodovia Fernão Dias, em Guarulhos, com materiais como combustíveis e aditivos, conforme reportagem divulgada pelo *Bom Dia São Paulo*, da *Rede Globo*, na manhã de terça-feira, 10. A empresa foi notificada pela Secretaria de Educação, mas disse que o armazenamento segue todas as regras do contrato.

A IBL foi a vencedora da licitação para prestar o serviço de distribuição da merenda e administração e operacionalização do Centro de Distribuição de Cajamar, onde os alimentos eram guardados anteriormente. Caso seja comprovada a irregularidade, a empresa poderá ser multada.

Com nova lei, extintor chega a custar R\$ 320

EURICO CRUZ - Levantamento feito pela **Folha Metropolitana** constatou que o preço do extintor veicular ABC, vendido em lojas especializadas, autopeças e em postos de gasolina, varia de R\$ 75 até R\$ 320. A alta ocorreu depois da nova lei que prevê a obrigatoriedade de trocar do antigo modelo AB por ABC. Previsto para 1º de abril, o prazo pode ser estendido novamente por mais 90 dias.

A pedido do Ministério das Cidades, feito ao Departamento Estadual de Trânsito de São Paulo (Detran), a au-

sência do equipamento gera multa de R\$ 127,69 e cinco pontos na carteira de habilitação. O prazo inicial para troca era 1º de janeiro 2015.

A substituição se dá porque o novo modelo de aparelho exigido consegue apagar também princípios de incêndio em materiais sólidos, como plástico, estofamento, borracha, madeira e até mesmo bancos de couro.

Na maioria das lojas especializadas consultadas pela reportagem o valor variou de R\$ 75 a R\$ 140. Antes da mudança obrigatória a média de valor era de R\$ 70. Em comércios de acessórios e autopeças o preço se manteve igual ao das lojas especializadas. Em um dos locais pesquisados o vendedor ofereceu o produto por R\$ 320. No dia seguinte, o valor caiu para R\$ 75.

Prazo para compra de extintor pode ser prorrogado

AGORA VOCÊ PODE LER, CURTIR E COMPARTILHAR A FOLHA METROPOLITANA NO SEU CELULAR!

BAIXE AGORA MESMO O APP GRATUITAMENTE!

Available on the iPhone
App Store

Google play

FOLHA
METROPOLITANA

www.folhametro.com.br



FOLHA METROPOLITANA
INFORMAÇÃO ESSENCIAL PARA GUARULHOS

NÓS DA FOLHA METROPOLITANA VAMOS CONTINUAR COLABORANDO PARA O CRESCIMENTO DA NOSSA CIDADE!

FOLHA
METROPOLITANA

Sindicato consegue penhora de bens da MTP

EURICO CRUZ - Os maquinários da Metalúrgica de Tubos de Precisão (MTP) estão sobre arresto devido a dívidas trabalhistas com 770 funcionários demitidos no ano passado. Um oficial de Justiça compareceu a sede da empresa na terça-feira, 9, no Jardim São Roque (Região Centro), para oficializar a metalúrgica e fazer inventário dos bens. A mesma medida será feita na fábrica de Cumbica.

A sentença de penhora foi emitida pela juíza Líbia da Graça Pires, da 10ª Vara do Trabalho de Guarulhos, na segunda-feira, 9, a pedido do Sindicato dos Metalúrgicos.

Vice-presidente do sindicato, Josinaldo José de Barros, conhecido como Cabeça, disse que as máquinas da empresa estão avaliadas em R\$ 80 milhões. A dívida da MTP com os trabalhado-

res por pagamentos, fundo de garantia e 13º salário gira em torno de R\$ 50 milhões.

Operários demitidos fazem revezamento na calçada que dá acesso à empresa para monitorar as movimentações no local desde o dia 17 de janeiro. Inicialmente, os demitidos estavam dentro da área da empresa, mas por uma decisão judicial tiveram de se retirar.

“Com essa decisão, nem mesmo um parafuso pode sair das duas plantas da MTP”, explicou o coordenador jurídico Marcílio Penachioni.

770 funcionários foram demitidos sem ter seus direitos pagos pela metalúrgica



Impasse - Ex-funcionários que estavam acampados dentro da empresa agora só podem ficar a 3 km de distância

Decisão favorável à MTP pode causar conflito jurídico

A juíza Beatriz de Souza Cabezas, da 4ª Vara Cível de Guarulhos, emitiu decisão favorável para a MTP, na terça-feira, 10, que exige que os ex-funcionários fiquem a três km de distância das fábricas.

Segundo o coordenador jurídico do sindicato, a juíza pode causar um conflito judicial com o novo parecer.

“Se não tiver a vigilância dos trabalhadores a empresa vai retirar o maquinário. A

4ª Vara não sabe o que está acontecendo. O sindicato já pediu à Justiça do Trabalho para ser o fiel depositário, aquela figura que assume a responsabilidade de guardar os bens”, disse Penachioni.

Mais etanol pode prejudicar carros

EURICO CRUZ - O acréscimo de 2% a mais de etanol na gasolina, que subiu de 25% para 27% sua composição etílica, começará a ser válido a partir do dia 16, e pode prejudicar apenas carros mais antigos, conforme apurou a Folha Metropolitana.

“O carro Flex é preparado para isso, mas carros que são mais antigos não possuem a mesma tecnologia. Existem até aparelhos que tentam fazer essa função flex em carros antigos, mas eu não recomendo”, explicou Amarildo Jesus de Santana, mecânico há mais de 40 anos.

A resolução para que a proposta fosse validada foi assinada pela presidente Dilma Rousseff no dia 4, mas a sanção da lei ocorreu em setembro de 2014.

“Carros com carburador são os que podem sofrer

mais com essa diferença, já que carros antigos com injeção eletrônica conseguem se adaptar ao problema”, disse o eletricitista Edmundo Toshio Matsuimura.

Com o preço do etanol relativamente mais barato, que tem carro flex analisa qual usar. O operador de máquinas Rodrigo Rosa da Silva Ramos trocou a gasolina pelo etanol. “Eu troquei pelo álcool e não vi diferença. Eu abastecia em média R\$ 100 por mês de gasolina, com a troca de combustível gastei R\$ 80 e tenho praticamente o mesmo rendimento”, disse.

Álcool na gasolina aumenta 2% a partir do dia 16

SUPPLY WORLD
Locação de Multifuncionais

LOCAÇÃO
X
COMPRA

Vantagens:

- Sem custo inicial.
- Rápido atendimento técnico.
- Qualidade 100% nas impressões.
- Suprimentos reserva.
- Equipamentos de última geração, todas as peças inclusas.
- Consultoria técnica especializada em scaneamentos, senhas de usuários impressão segura e soluções embarcadas de acordo com a necessidade.

20% LOCAÇÃO DE IMPRESSORAS!
BOMNA OPÇÃO PARA REDUZIR E CONTROLAR GASTOS COM CÓPIAS E IMPRESSÕES!

PARE DE GASTAR COM CÓPIAS E MANUTENÇÃO DE COPIADORAS OU IMPRESSORAS!

FECHE UM CONTRATO DE LOCAÇÃO COM TUDO INCLUSO

Economia de tempo e dinheiro? Solicite já uma visita!

Sua empresa aceita economizar e melhorar a qualidade?
LIGUE: (11) 2442-7023

Mesmo com vitória, Flamengo deixa o G8

RÔMULO MAGALHÃES - Após três jogos sem vencer, o Flamengo conseguiu derrotar a Francana, ontem à tarde, e respirar na Série A3 do Campeonato Paulista. O Corvo ganhou de 2 a 0, com os dois gols nos finais de cada tempo. Brayan Riascos marcou aos 45 do primeiro e Billy sacramentou o placar aos 48 da etapa final.

O resultado do jogo não refletiu o que realmente foi a partida. Último colocado na tabela de classificação, sem nenhuma vitória e sem receber salários há dois meses, os jogadores de Franca vieram para Guarulhos e sufocaram o rubro-negro, que mais uma vez jogou mal.

Com a vitória, a equipe flamenguista foi a 15 pontos,

mas caiu para nono na tabela.

Na próxima rodada, o Flamengo enfrenta o Votuporanguense, fora de casa, e a Francana recebe o Sertãozinho, em Franca.

O jogo - Precisando vencer para se manter no G8, o Flamengo tomou pressão do último colocado na tabela de classificação. O lance mais perigoso do lanterninha foi aos 16, quando o camisa 10 Emerson recebeu dentro da área e chutou forte, a bola desviou no zaguei-

ro Seixas e bateu na trave.

Aos 45, a equipe de Guarulhos abriu o placar, com chute de Brayan, no ângulo.

Na segunda etapa, o time de Guarulhos seguiu pressionado pelo lanterna, que chegava com mais perigo ao gol.

O goleiro Alonso fez duas boas defesas, impedindo o empate do adversário: Aos 7, em falta cobrada pelo meio campo Diogo e aos 17, em chute forte do lateral-esquerdo Carlinhos.

Aos 48, o atacante Billy, que errou gol sem goleiro no segundo tempo, se redimiu.

Brayan recebeu na ponta direita e tocou para o atacante dentro da área, que dominou, driblou o goleiro e liquidou a partida.

Apesar da vitória por 2 a 0 Corvo cai para nono na tabela

Nelsinho traz para Guarulhos oito jogadores do União Mogi

RÔMULO MAGALHÃES - O novo treinador do AD Guarulhos Nelson Kerchner, mais conhecido como Nelsinho, trouxe a comissão técnica e oito atletas do União Futebol Clube, de Mogi das Cruzes, para defender o Índio nesta temporada. Em 2014, Nelsinho comandou a equipe do Alto Tietê e levou o time à terceira fase da Quarta Divisão do Campeonato Paulista. Ele foi apresentado ontem de manhã, no Sport Bar, em solenidade que reuniu a diretoria da equipe e alguns jogadores.

O presidente do clube, Ricardo Agea, afirmou que apostou no novo projeto pois conhece o trabalho de Nelsinho e Guarulhos não pode ficar de fora do futebol nacional. "Tenho certeza que Nelsinho e sua comissão farão um bom trabalho e cabe a nós cuidar deles para que esse trabalho permaneça", disse.

Nelsinho falou que os oito atletas escolhidos se destacaram em seu time no ano passado. "Isso não quer



Apresentação - Novo técnico promete time competitivo na 4ª Divisão

dizer que eles não terão que disputar posição", afirmou. O time será completado com jogadores guarulhenses que passaram na peneira, realizada no fim de janeiro.

O AD Guarulhos estreia na Quarta Divisão contra o União Suzano, às 15h, no Está-

dio Antônio Soares de Oliveira, no Jardim Tranquilidade.

Segundo Agea, o clube está em negociação adiantada para implantar o programa de Sócio Torcedor para o Guarulhos, com o objetivo de beneficiar a torcida e arrecadar fundos para a equipe.



Alívio - Brayan abre o placar para o Flamengo aos 45' do 1º tempo

Estrela de Guarulhos seleciona 25 atletas

RÔMULO MAGALHÃES - O time de futsal feminino Estrela de Guarulhos selecionou 25 jogadoras de 200 participantes da avaliação realizada nos dias 21, 25 e 28 de fevereiro. As meninas estão em fase de observação para compor as equipes Sub-13, 15, 17 e 20, que disputarão as competições oficiais da Federação Paulista de Futsal (FPFS) e Confederação Brasileira de Futsal (CBFS).

Pela grande procura de interessadas em fazer parte do time, o clube abriu nova data para avaliação. A peneira será realizada no pró-

ximo domingo, 15, a partir das 8h, no Ginásio Arnaldo José Celeste, na Ponte Grande.

As atletas interessadas deverão enviar e-mail para estreladegarulhos@yahoo.com.br confirmando a inscrição e informando o nome completo, data de nascimento, peso, altura, posição que joga.

Mais informações podem ser obtidas através do e-mail ou dos números 9.9998-1450, com o professor Érico ou 985750932 com o presidente do clube, Rogério Marques.

FACULDADE FUNORTE
CONVIDA VOCÊ!
PARA REALIZAR TRATAMENTO DE IMPLANTES DENTÁRIOS EM CONDIÇÕES ESPECIAIS.
LIGUE E AGENDE SUA AVALIAÇÃO
(11) 2461-2234
Avenida Dr. Timoteo Penteado, 2321 - Vila Hulda - Guarulhos

Técnico Responsável: Antônio de Andrade Neto CRO CL 12.039

PALAVRAS CRUZADAS DIRETAS

www.coquetel.com.br

© REVISTAS COQUETEL 2014

Auto de festas juvenis no Maranhão	Escritor de "O Nome da Rosa"	Material do traje antigo (Outra ver)	Base dos estados de juristas (Diz-se da criança esperta)	Troço de Felipe de Bourbon, antes de ser coroado rei da Espanha (Continua de estudos de baile)
1.662, em romanes Fundamental		Netos o tico fica os sem-terra		Newton (símbolo) Melódica; canção
Deve ir onde o povo está (MPB)		Comitê para as palmeiras	Áve (?) animal de lenda árabe (Opis bem-avis a cabanos (MUL.ESP))	Índia, no altavoz tonético Proprietário
			Sinal social da pasta musical	(?) de Futebol o Palmeiras (anos 60)
Oliver (?) cineasta (Loubriel (sem.))	Sequência de instruções em um programa (Inform.)		Concerto esboçado por Platão	
			Vai em sacaria de	Classe (?) em economia
Alemocrados; amestrados	(?) comical; a empresa (Papel.)		Material de embalagens na China	Planta benéfica para o rigide (pap.)
A envia notícia à agricultura	Substância das calças palmas de Marte	(?) John-son, ator em inglês		
			Banco do Vaticano (orig) Benévolo	
Galo (símbolo)	Dois vezes, em "bicampeão"		Uma das Pequenas Ilhas de Sonda	
Os prelores, na Roma Antiga	Notícia anônima sem confirmação			Boa; cede "Doutor", em PhD

CHEGARAM OS NOVOS LIVROS JUMBO

288 PÁGINAS

cruzadas JUMBO

Cripto JUMBO

Solução

Gostaria de ser Modelo? ou fazer figuração na TV?

acesse

www.portamodelos.com.br

e faça seu cadastro

Fim de semana na cidade

A agenda de cultura e lazer da Folha Metropolitana está repleta de opções. Confira abaixo os eventos que destacamos:

"Viver ainda é uma arte"

O Centro Educacional Adamastor recebe a exposição do artista plástico e gráfico Jesus Silveira. A mostra apresenta um pouco da história do artista que ajudou a revolucionar e valorizar a cultura guarulhense. A exposição teve início dia sete e vai até 29 de março, das 9h às 22h.

SERVIÇO

Av. Monteiro Lobato, 734, Macedo. Informações: 2472-5420

"Caminhada pelo centro de Guarulhos"

O ponto de cultura Aapah – Memória, Cidadania e Patrimônio, promove neste sábado, a partir das 9h, uma caminhada pelo Centro Histórico de Guarulhos. O objetivo é contar fatos, apontar locais e reverenciar personalidades que contribuíram com a construção histórica da região. As inscrições devem ser feitas pelo e-mail: contato@aapah.org.br. Além do passeio os participantes ganharão um kit de suporte para caminhada e participarão de um sorteio do livro.

SERVIÇO

Praça Tereza Cristina, Centro – Inscrições: contato@aapah.org.br

"MPB na praça"

O projeto "Música na praça" deste fim de semana recebe o cantor Fabricio Dias. Aos sábados o espetáculo vai das 18h às 21h; no domingo, das 12h às 15h. O repertório do cantor é a MPB.

SERVIÇO

Av. Rosa Molina Pannochia, 331, Centro – Informações: 2458-8100



DIVULGAÇÃO

"Operilda na Orquestra Amazônica"

O teatro Adamastor apresenta neste sábado o espetáculo "Operilda na Orquestra Amazônica". O elenco é composto por uma feiticeira e seis músicos que sonham em ter uma orquestra. Os ingressos são gratuitos e devem ser retirados na bilheteria do teatro, uma hora antes da apresentação. As sessões podem ser vistas em dois horários: às 15h e às 17h.



DIVULGAÇÃO / JOAO CALDAS

SERVIÇO

Av. Monteiro Lobato, 734, Macedo. Informações: 2122-4070.

"Menino de madeira"

O projeto "Teatrces Shopping Bonsucesso" recebe neste domingo, às 16h, a peça teatral Pinóquio, um boneco de madeira que depois de pronto começa a se mexer e agir como um menino de verdade.

SERVIÇO

Estrada Juscelino Kubitschek de Oliveira, 5308 - Jardim Albertina.

"Aniversário Bar Jah'maica Brasil"

O espaço GLS completará 14 anos de existência em março e, para comemorar, a administração organizou uma festa de aniversário. O evento acontece no dia 13, a partir das 20h, e terá a presença da miss beleza gay de Sorocaba: Agatha Aquila.

SERVIÇO

Bar Jah'maica Brasil - Rua Benedito Faustino de Moraes, nº 31, Vila Rachid - Centro

HORÓSCOPO

OMAR CARDOSO FILHO | www.omarcardoso.com.br



ÁRIES: O dia propicia felizes contatos com os pais, filhos, parentes e com pessoas de sua alta estima. Procure, também, levar a paz aos mais necessitados lhe transmitindo mais otimismo e confiança.



TOURO: Muita atividade profissional e êxito nos negócios e novos empreendimentos sociais e familiares, estão previstos. Ótimo estado mental o que lhe dará mais rapidez ao ter que tomar decisões importantes.



GÊMEOS: Dia em que sua moral e reputação estarão em jogo, se entrar em contato com pessoas de caráter duvidoso. Por outro lado, o fluxo será ótimo para o amor, bom dia para encontrar a pessoa amada.



CÂNCER: Problemas envolvendo finanças. Seja cauteloso. Sensualismo exagerado. Cuidado com o nervosismo e não se deixe envolver com pessoas estranhas que poderão atrapalhar os seus planos.



LEÃO: Procure começar o dia com deliberação e propósito de conseguir tudo àquilo que deseja. Se o sucesso deste dia não for completo, terá um dia de possibilidades para levar a bom termo seus objetivos.



VIRGEM: Momento neutro no qual terá possibilidades só nos assuntos da profissão. Não será bem sucedido em outra empresa que já não tenha sido iniciada. No campo conjugal procure ser cauteloso.



LIBRA: Este é um dia ideal para você. Vai progredir no campo profissional. O amor também está em excelente aspecto astral. Toda e qualquer chance de melhorar em sua carreira, deverá ser aproveitada.



ESCORPIÃO: Ótimo dia para tratar de questões financeiras, profissionais e associativas. Fluxo benéfico para os exames, os concursos, os testes vocacionais e os assuntos amorosos. Cuide da saúde.



SAGITÁRIO: Sua natividade astral está favorecida neste dia. Os assuntos profissionais e financeiros merecem melhor atenção pois há prenúncio de lucros. Procure ser franco. Conte com a ajuda de todos.



CAPRICÓRNIO: A influência astral é pouco positiva as associações, noivados e casamentos. Cuide de sua saúde e de sua reputação, evite precipitações e pessoas de caráter duvidoso. Bom ao ocultismo.



AQUÁRIO: Pessoas de projeção estarão a seu favor, neste dia. Aproveite para realizar seus anseios e desejos, principalmente os do campo social e profissional. Muito bom a e novas amizades.



PEIXES: Talvez não consiga hoje ou nestes próximos dias, gozar da inteira liberdade que quer e precisa. Mas é provável que, se meditar sobre a opinião dos outros terá maior recompensa num futuro próximo.

Santos bate o Palmeiras de virada por 2 a 1

ESTADÃO CONTEÚDO - Um clássico disputado, com gols bonitos, virada e emoção do início ao fim, como projetava o técnico Oswaldo de Oliveira, que deixou a Vila Belmiro sem ter o que comemorar. O Santos venceu o Palmeiras por 2 a 1 em noite que serviu para ver que Ricardo Oliveira não perdeu a categoria de outora e que a equipe alviverde ainda não está pronta para grandes desafios.

Foi o terceiro jogo do Palmeiras contra times da Série A do Brasileiro do ano, sendo o segundo clássico e todos foram resultados negativos (havia perdido por 1 a 0 para Ponte Preta e Corinthians).

Oswaldo de Oliveira precisa encontrar o equilíbrio para atacar sem desproteger a defesa e, quando acado, saber sair da pressão. Já o

Santos, mesmo sem técnico, se mantém invicto no torneio estadual e o novo treinador receberá um time que parece bem ajustado.

Os gols da partida foram marcados pelo palmeirense Vitor Hugo, aos sete do 1º tempo, e Renato, do Santos, aos 27. No 2º tempo, aos 16, Ricardo Oliveira decidiu a partida.

SANTOS 2

Vanderlei; Cichinho, Werley, David Braz e Victor Ferraz; Valencia, Renato e Lucas Lima; Geuvânio (Gabriel), Robinho (Thiago Ribeiro) e Ricardo Oliveira (Elano). **Técnico:** Marcelo Fernandes (interino).

PALMEIRAS 1

Fernando Prass; Lucas, Tobio, Vitor Hugo e Zé Roberto; Gabriel, Arouca, Allione (João Paulo) e Robinho (Gabriel Jesus); Dudu e Cristaldo (Leandro). **Técnico:** Oswaldo de Oliveira.

GOLS - Vitor Hugo, aos 7, e Renato, aos 27 minutos do 1º tempo; Ricardo Oliveira, aos 16 minutos do 2º tempo. **ÁRBITRO** - Thiago Duarte Peixoto. **CARTÕES AMARELOS** - Geuvânio, Arouca, Ricardo Oliveira, Lucas Lima e Valência. **PÚBLICO** - 11.416 pagantes. **RENDA** - R\$ 360.960. **LOCAL** - Estádio da Vila Belmiro, em Santos.



GUILHERME KASTNER/BRAZIL PHOTO PRESS/AG

Matador - Ricardo Oliveira comemora o seu e fecha a fatura pro Peixe

Corinthians vence por 1 a 0

ESTADÃO CONTEÚDO - O Campeonato Paulista continua um passeio para o Corinthians. Ontem à noite, mesmo com apenas três titulares em campo e sem se esforçar muito, o time alvinegro bateu o São Bernardo por 1 a 0, na Arena Corinthians, e chegou à sétima vitória em oito jogos.

Com o triunfo, a equipe

ampliou a vantagem na liderança do Grupo B, agora com 22 pontos - a Ponte Preta, segunda colocada, tem 15.

Com vários jogadores sem ritmo de jogo e desentrosados, o Corinthians não apresentou um bom futebol.

O time foi lento e previsível na maioria das investidas ao ataque. Os jogado-

res trocavam passes sem objetividade e eram facilmente marcados pelos defensores do São Bernardo. Principalmente no primeiro tempo, o jogo foi arrastado.

O gol do Timão saiu dos pés Wagner Love, que girou em cima da marcação e cruzou na medida para Malcom desviar para o gol.

EDITAL DE CONVOCAÇÃO PARA REUNIÃO DE DIRETORIA DO SINDIMOVIMENTA DE GUARULHOS

O Presidente do **SINDIMOVIMENTA – SINDICATO DOS TRABALHADORES NA MOVIMENTAÇÃO DE MERCADORIAS EM GERAL DO SETOR DE TRANSPORTES DE CARGAS SECAS E MOLHADAS EM GERAL DE GUARULHOS**, com sede na Av. José Lourenço Neves nº 346. Sala 03, Jardim Bom Clima, Guarulhos, São Paulo, inscrito no CNPJ/MF Nº 13.208.106/0001-27, Sr. Roberto de Araujo Barboza, portador da Cédula de Identidade RG. Nº 21.296.699-6 SSP/SP e do CPF/MF Nº 610.695.406-25, convoca A Diretoria do Sindicato, para participarem da Reunião de Diretoria a ser realizada no dia 14 de março de 2015, as 09:00hs em primeira convocação e as 10:00hs em segunda e última convocação com qualquer número de Diretores presentes, no endereço sito a Av. José Lourenço Neves nº 346, Jardim Bom Clima, Guarulhos, São Paulo, Cep. 07122.070 com a finalidade de ser deliberado, discutido, aprovado ou não a seguinte **ORDEM DO DIA:** A) Aprovação ou não sobre a **FILIAÇÃO** do Sindicato na União Geral dos Trabalhadores – UGT – SÃO PAULO.

Guarulhos, 11 de março de 2015. ROBERTO DE ARAUJO BARBOZA DIRETOR PRESIDENTE.

CLASSIFICADOS

TUDO AQUI - Anuncie 2475-7810

EMPREGOS

Contrata

ADMITE RAPAZES

S/ exp. p/ aux. portaria cond. várias regiões. sal até \$ 1.380 + benef. F. 2362-4232/2228-7555

AGREGA-SE:

Vans, vuk, toco e Truck. P/ Início imediato. F: 7826-1373 id 115*33144/ 4307-2443/ 4307-1110

AJUDANTE

P/ loja de mat.de construção. Av. Dr. Timoteo Penteado, 1993. F: 4969-0955

ATEND. P/ REST.

S/ experiência ensinamos. F: 2453-4510

ATENDENTE

C/ exp. p/ pizzaria em Gopouva. F: 2463-3811 h/c

ATENDENTE BARISTA

Com experiência, e faxineira interessados ligar para 2358-0717

AUX. CONTÁBIL

Enviar CV: contato@ferazzi.com.br

AUX. COZINHA

Aux. serv.gerais.pizzaiolo,cozinheiro,atendente F: 2453-4510



AUX. DE LIMPEZA

2 X por semana, residir em Guarulhos prox. ao Shopping Internacional, ligar p/ F: 2422-1335 ou enviar CV p/ atendimento@fican.com.br

AUX. ESCRITORIO

Transportadora localizada prox. a Av. Otavio Braga de Mesquita c/ especialidade em importação. Admite p/ trabalhar de seg a sex das 8h as 19h. sab. escala. sal. R\$ 930,00 + vr+ vt+ cesta basica+ Conv. medico. Cv p/ dp3@uol.com.br

CABELEIREIRO

Manicure, c/ exp., ótimas comissões F: 98072-2302oi c/ Karina

CONTRATA-SE

Funcionário p/ cargo de folguista em condomínio residencial. Salário + VT + VR + CB - Registrado. Enviar CV p/ : condominio.rh@outlook.com.br

CORRETOR IMÓVEIS

Com ou sem experiência. F: 2382-7969

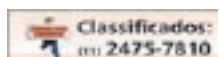

DIV.INTERNO

Acima 18 anos. Fixo + comissões + premiação. Interessados enviar currículo: server_gru@globomail.com

ELETRICISTA

vaga p/ eletrcista de manutenção eletrotécnico curso de eletrotécnica ou eletricista c/1 ano de exp.CV Enviar financeiro@aveng.com.br a empresa está localizada em bonsucesso-guarulhos.

FISIOTERAPEUTA

plantonista p/ UTI adulto, enviar CV p/ fisioterapiahsm@hotmail.com

JOVENS/ CRIANÇAS

Bebês.Mesmo s/ exp.p/ figuração comerciais TV e catálogos. 2409-6279/ 2409-6806 agencia5demodelo.com.br

MEC. ALINHADOR

c/ exp. Rua Cachoeira, 1.147 F: 2451-4093

MOTORISTA

Categ. "D", p/ Loja de Material de Construção. F: 4969-0955 Av.Dr. Timóteo Pent., 1993

MOTORISTA

Categ. C, sal. a combinar, 2404-4995 CV p/ bananassouza@gmail.com

PORTEIRO

Você, venha fazer parte da nossa equipe situada em Guarulhos. Agendar entrevista: (11) 2492-2189 c/ Junior

PRECISA-SE MOÇAS

Maiores com boa aparência p/ casa de massagem. 99423-0615

PROFº MUSCULAÇÃO

profissional c/ CREF ativo p/ trab.das 18:00as23:00 registrado F:9832-60871 Enviar CV rsta1@hotmail.com



VD. SPRINTER 2004
16 lugares ou troco p/ terreno em Guarulhos F: 95335-4192 T

VOYAGE TREND/13
DH, troco/fin 2464-0144/99974-2215

Classificados:
(11) 2475-7810

Motos

GOL G3 2001/4P
completo.Doc. ok.Motor e funilaria excel. estado. Prata. R\$ 9.500,00 ou R\$ 6.500,00 + 12x de R\$ 500,00. F: 98709-9359

IMÓVEIS

TOKARI
Materiais para Construção
☎ 2485-7376 = 4372-4626
Tokari@uol.com.br
Rua cachoeira, 808 - Picanço - Guarulhos/SP

GUARAMENA LANÇAMENTOS

TERRENOS PLANOS 1.000 MTS
Ruas asfaltadas, luz, água, seg.24 hrs
Mensais de R\$ 950,00/mês ou R\$ 130.000,00 à vista
Parcelado direto com a construtora.
Apenas 25 min. de Guarulhos

PLANTAO DE VENDAS
Rua Coronel Ramalho N. 95 Guararema - Centro
Contato: 11 - 4695-4642 todos os dias
URBANOVA

CURSOS

CURSO PREPARATÓRIO PARA SUPLETIVO
ENEM, ENCCEJA E EJA
Você não tem 1º ou 2º grau? Nós temos a solução!
Matrícula Grátis
Aula 1 vez por semana
Curso Rápido
2408-4200
R. JOÃO DONALVES, 275, CENTRO
www.cursónacional.com.br

SUPLETIVO 1º E 2º GRAU
CURSO PREPARATÓRIO PARA EXAMES DE SUPLETIVO
✓ AULA UMA VEZ POR SEMANA
✓ CURSO EM 2 MESES
✓ CERTIFICADO VÁLIDO PARA FACULDADES CONCURSO PÚBLICO E EMPRESAS
✓ 15 ANOS DE TRADIÇÃO
MATRÍCULAS ABERTAS Matrícula e Apostila Grátis
www.novaerasupletivos.com.br
Centro 4965-2774
R. Pres. Prudente, 238
Taboão 4966-0808
R. Maria Elisa, 35 - Sobreloja

ANUNCIOU VENDEU!
FOLHA METROPOLITANA
Anuncie: (11) 2475-7888
Classificados: (11) 2475-7810

EMPREGO

PRECISA-SE
PARA TRABALHO EM CASA - VAGAS LIMITADAS

Ganhos Iniciais de R\$ 1.300,00 +
Ajuda de Custo de R\$ 1.510,00

AMBOS OS SEXOS - ACIMA DOS 18 ANOS
SEM EXPERIÊNCIA

NÃO É VENDAS

0800 941 5007

SEGUNDA À SEXTA DAS 08H00 ÀS 21H00 - SÁBADO 08H00 ÀS 14H00

Estamos Selecionando:



VENDEDOR

DADOS DA VAGA:

- Prospectar e desenvolver novos clientes, gerenciar a carteira de trabalho.
- Elaborar relatórios de visita.
- Experiência no segmento de vendas.
- Ensino Superior completo ou cursando Marketing/Publicidade.
- Conhecimento do pacote Office.
- Ter capacidade para trabalhar em equipe, ser concentrado e focado em resultados.

Ambos os sexos

Regime de contratação: CLT (efetivo)

Enviar CV para e-mail
alessandra.rh@folhametro.com.br

AUTOS

Suplicy Automóveis
Compra - Vende - Troca - Financia
Av. Suplicy, 693 - Jd. Santa Mena - www.suplicyautomoveis.com.br
Desde 1998 fazendo Amigos e Clientes!
2459-1578 / 2459-1736
Fazemos o seguro do seu veículo. Consulte-nos!!

 EcoSport XLT 2.0 08 automática, kit gás, completa, bancos de couro, rodas, alarme, revisada. Consulte-nos !!	 Uno Economy 4P 10 un. dono, tr.e., limp., desemb., revisado. Entr. R\$ 1.500,00 + 48x 661,00	 Onix LT 1.4 2015 Okm ar, dh, v.e., tr.e., alarme, air bag, abs, pronta entrega. Entr. R\$ 3.900 + 48x fixas	 Classic Life VHC 07 2º dono, dh, tr.e., desemb., ar quente, cd. Revisado. Consulte-nos !!
 Siena ELX 09 2º dono, mod. novo, dh, v.e., tr.e., milha, rodas, sensor ré, Novo. Consulte-nos !!	 Uno Vivace 1.0 12 un. dono, v.e., tr.e., desemb., limp., ar quente, Novo. Entr. R\$ 1.500 + 48x fixas	 Palio ELX 1.4 4P 08 dh, v.e., tr.e., comp. bordo, rodas, farol milha, Novo. Entr. R\$ 1.900 + 48x fixas	Duster T. Road 2.0 2015 Automática Branca OKM R\$ 69.900,00
 Corsa Hatch Maxx 1.4 12 2º dona, dh, v.e., tr.e., alarme, revisado. Entr. R\$ 1.900,00 mais 48x fixas	 Golf 1.6 4P 02 ar, dh, v.e., tr.e., rodas, bco couro, Revisado. Consulte-nos !	 Fox Confortline 1.6 2015 Okm ar, dh, v.e., tr.e., alarme, air bag, abs Desemb., limp., cd, pronta entrega. Entr. R\$ 3.900 + 48x fixas	EcoSport FSL 1.6 2015 Branca OKM R\$ 65.900,00
ESTAMOS COMPRANDO MESMO ALIENADO. PAGAMOS À VISTA !!			Ka Sedan 1.5 2015 Prata Completo OKM R\$ 43.900,00

Tudo aqui

LIGUE E ANUNCIE
2475.7810

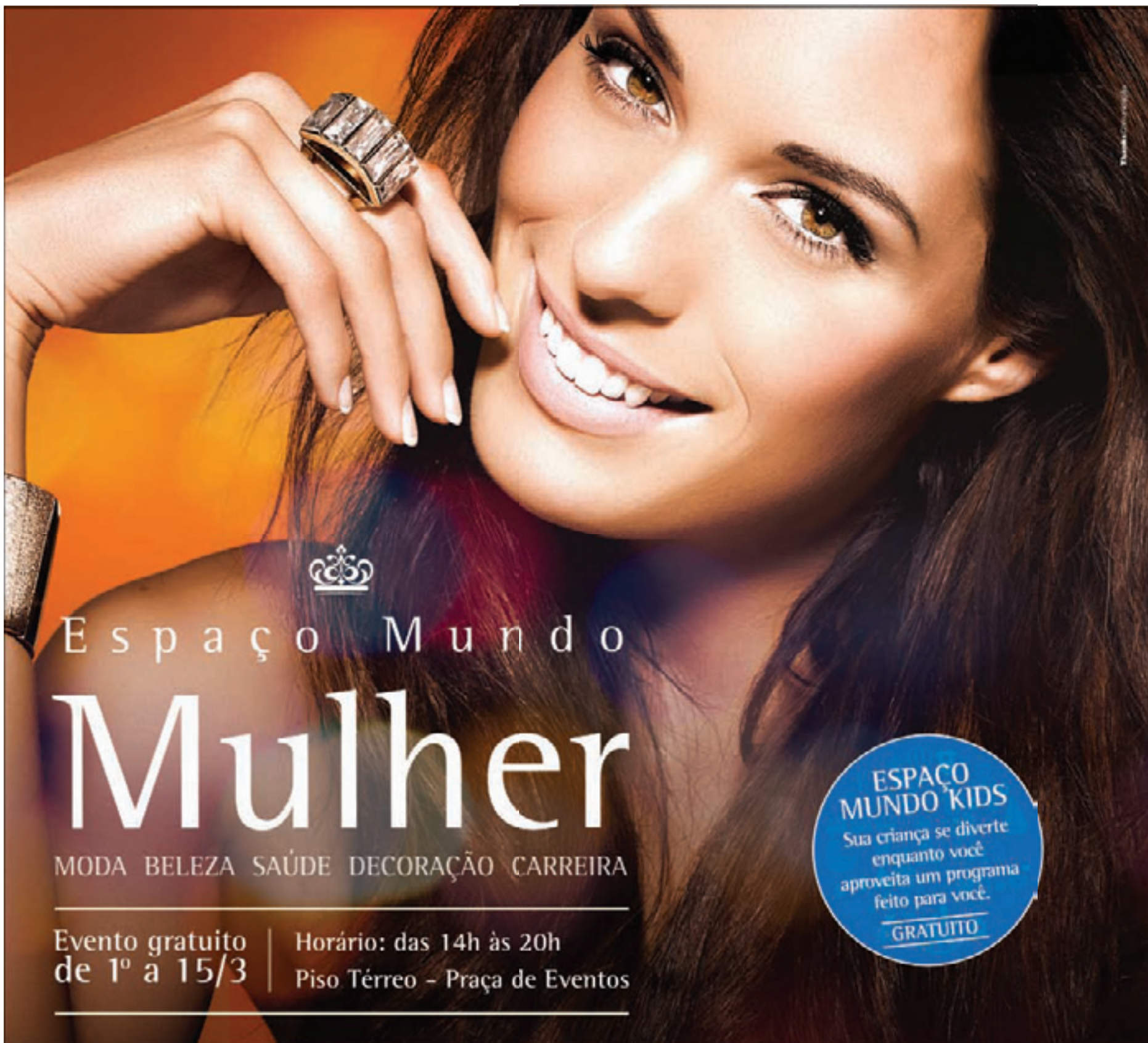

Espaço Mundo

Mulher

MODA BELEZA SAÚDE DECORAÇÃO CARREIRA

Evento gratuito
de 1º a 15/3

Horário: das 14h às 20h
Piso Térreo - Praça de Eventos

ESPAÇO MUNDO KIDS
Sua criança se diverte enquanto você aproveita um programa feito para você.
GRATUITO

APOIO:

RÁDIO OFICIAL:



internacionalshopping.com.br | /internacionalshopping | @internac_shop | @internacionalshopping

EMPREENHIMENTO **GeneralShopping**

Dutra, saída 225

SAC: 11 2414-5000