

ALEXANDRE DE PAULO



**Folha** fala sobre o Haiti

Variedades

Pág. 9

# FOLHA

## METROPOLITANA

o jornal de Guarulhos

43 anos

Sábado, 14 de Março de 2015

Ano 42 Nº 13082

**BAIXE O APP DO JORNAL FOLHA METROPOLITANA COM APENAS 1 CLIQUE E TENHA AS EDIÇÕES NO SEU BOLSO.**

**BAIXE AGORA MESMO!**  
NAS VERSÕES ANDROID E IOS.

WWW.FOLHAMETRO.COM.BR



[www.facebook.com/jornalfolhametro](http://www.facebook.com/jornalfolhametro)

[www.folhametro.com.br](http://www.folhametro.com.br)

Distribuição Gratuita

# Obras atrasam e Sesc de Guarulhos fica para 2016

Unidade local do Serviço Social do Comércio (Sesc), na Vila Fátima (Região Centro), só vai ser inaugurada em 2016. O projeto começou a ser desenvolvido em 2011, as atividades no ano passado, porém as obras começaram apenas em dezembro. **Pág. 5**

LUCAS DANTAS



**Homem é executado a tiros no Soberana** **Pág. 7**

**À queima roupa** - Metalúrgico de 32 anos aguardava ônibus no ponto para ir ao trabalho

## Ato critica política econômica, mas defende presidente Dilma **Pág. 10**



**Sob chuva** - Manifestação organizada pela CUT reuniu centenas de pessoas na Paulista

## Almeida veta marcação de consulta por telefone **Pág. 4**

**Cotações**

<b>-0,58%</b> 48.595 Bovespa	<b>+3,36%</b> 3.26 Dólar	<b>+1,94%</b> 3.41 Euro	<b>12,75%</b> Selic (ano)	<b>R\$ 788</b> Salário Mínimo
------------------------------------	--------------------------------	-------------------------------	------------------------------	----------------------------------

**Disque-Denúncia**  
**181**

“O bandido mandou sair da frente porque ele iria resolver as coisas” Testemunha de assassinato na Cidade Soberana



## EDITORIAL

## Manifestações são políticas sim, mas livre exercício da cidadania

Nesta sexta-feira, 13, sindicatos promoveram durante o dia passeatas em dezenas de cidades pelo País. Os atos foram liderados pela Central Única dos Trabalhadores (CUT), entidade fundada há 32 anos que possui ligações com o Partido dos Trabalhadores (PT). Ligação essa que fundamentou os movimentos de ontem em prol do governo de Dilma Rousseff, o qual enfrenta forte turbulência social e política.

As manifestações, inclusive, tiveram como bandeira a defesa da permanência da petista na Presidência da República. Isso em razão dos protestos ancorados por grupos políticos camuflados em pseudo-anonimato e por parte da sociedade

civil marcados via redes sociais para amanhã. O mote é a exigência da saída de Dilma do Palácio do Planalto.

Longe da discussão acerca da legalidade da demanda pelo impedimento da presidente, a participação da sociedade, organizada ou

não, em atos populares é um direito assistido pela Constituição Federal. A garantia desse tipo de manifestação custou centenas de vidas durante a época da repressão vivida no Brasil entre 1964 e 1985 e só retornou à realidade nacional diante das Diretas Já, em 1984.

Em essência, pouco importa se os atos de ontem ou de amanhã reúnam pessoas a favor ou contra a presidente. A liberdade de expressão dos milhares de brasileiros que saem às ruas deve ser respeitada e defendida com vigor - já que ambos os lados encontrarão argumentos para corroborar seus pontos de vista (cujas alegações podem ser coerentes ou puro devaneio, tanto faz). O verdadeiro é que a cidadania excede e antecede o direito a votar e ser votado. O cidadão é maior que o eleitor, mais ainda se tiver domínio sobre o que é o voto. Quem pretende sair às ruas terá de ser respeitado da mesma maneira que aquele que deseja ficar em casa. Caso a sociedade almeje demonstrar de fato a diversidade e a pluralidade propagandadas mundo afora eis uma excelente oportunidade.



CNPJ: 44.193.423/0001-40

Sede, Redação e Publicidade: Rua Ipê, 144 - Jardim Guarulhos - Guarulhos - SP  
CEP: 07090-130 - Fone: (11) 2475-7800

Presidente: Paschoal Thomeu (in memoriam)

Diretora-Presidente: Andréa Santos Thomeu - Diretor-Geral: Orlando Reinas Jr.

Gerente de Marketing: Alberto Frazão Junior - junior.mkt@metronews.com.br

Editores: Alexandre de Paulo - alexandre.red@metronews.com.br e Vicente de Aquino - vicente.red@metronews.com.br

Chefe de Reportagem: Chico Junior - chico.junior@folhametro.com.br - Editor de Arte: Sidney João de Oliveira - sidney@metronews.com.br - Subeditor de Arte: Ricardo Leocádio - ricardoleocadio@metronews.com.br -

Diagramação: Mauro Dias dos Santos

Fotos: Silvío Cesar e Lucas Dantas - Redação: editoria.geral@folhametro.com.br

Gerente Comercial: Alceu dos Santos - alceu@folhametro.com.br

Agências: Ramon Martins - ramon@metronews.com.br

Redação: redacao@folhametro.com.br. Comercial: comercial@folhametro.com.br

Distribuição: circulacao@folhametro.com.br. Recursos Humanos: nadir.matos@folhametro.com.br

Noticiário: Reportagem local e Agência Estado. Filiado a: APJ - Associação Paulista de Jornais

Representantes Comerciais em Brasília e Rio de Janeiro: Pereira de Souza & Cia. Ltda.

Fones: (61) 3226-6601 / (21) 2544-3070

Impressão: FolhaGráfica

Os artigos e colunas assinados são de responsabilidade de seus autores.

www.folhametro.com.br

## RETRATO



SILVIO CESAR

Um salto - Entre o meio-fio e a rua, o espaço; suspenso no tempo, mesmo sem asas, o menino ousa voar

## PONTO DE VISTA

BRUNO CAETANO

Diretor superintendente do Sebrae-SP



## Inspirar, transpirar e capacitar

Todos sabemos que empreender exige suar a camisa dia após dia. Ninguém se iluda achando que é fácil manter um negócio próprio, por mais talento que tenha para o ofício. Porém, dedicar-se sem o direcionamento correto significa trabalhar muito e ver resultados aquém dos possíveis ou nem vê-los. O rumo ao

### A internet acabou com a desculpa para o empreendedor não conseguir se capacitar

sucesso está na capacitação e os mais bem preparados sempre estarão um passo à frente dos apenas esforçados.

Pesquisa do Sebrae-SP intitulada Causa Mortis mostra que as empresas fecham nos primeiros 5 anos por três motivos: falta de planejamento prévio, deficiências na gestão empresarial e ausência de comportamento empreendedor. São pontos que se interligam e influem um no outro.

No entanto, quem se qualifica

para empreender adquire uma visão ampliada do negócio, do mercado e da conjuntura e, sem dúvida, erra menos. Dessa forma, consegue superar obstáculos e corre somente riscos calculados. Isso se faz com aprendizado permanente, adquirido em cursos, palestras, visitas a feiras, além da leitura de jornais e livros. Ao munir-se de informações, o indivíduo fica apto a identificar oportunidades e ameaças e pode tomar decisões com mais segurança.

Muitos empresários alegam que as obrigações rotineiras não deixam tempo para buscar conhecimento. Essa postura representa uma bomba-relógio. O empreendedor fica estagnado enquanto seus concorrentes se atualizam, pensam estrategicamente e ganham competitividade.

A internet acabou com a desculpa para o empreendedor não se capacitar. A evolução do ensino a distância (EAD) permite estudar quando e onde. Lançado no mês passado durante a Feira do Empreendedor do Sebrae-SP, a plataforma de EAD oferece 45 cursos gratuitos englobando finanças, gestão de pessoas, marketing, planejamento, inovação, empreendedorismo e comércio exterior, que podem ser acessados, além do computador convencional, por meio de tablets e celulares.

Não existe fórmula pronta, mas certamente a capacitação evita que empreender seja um salto no escuro. Afinal, quem não quer aumentar a possibilidade de ser bem-sucedido?

## ANOTE

Quem aprecia velocidade pode conferir de perto 15 exemplares de motos que estarão expostas no Internacional Shopping Guarulhos, de 14 a 27 de março, durante o horário de funcionamento do shopping. As motos pertencem ao Falcões Moto Clube de Guarulhos - Raça Liberta, clube fundado em 1995 por amigos apaixonados pelo tema. Os destaques do evento são os exemplares das motos mais rápidas do mundo: Hayabusa, GS 1200 Adventure, BMW 1000 RR. O evento é gratuito e as motos estarão expostas na entrada VIP e Seller do shopping. As lojas estão abertas de segunda a sábado, das 10h às 22h; domingos, das 14h às 20h. A praça de alimentação funciona de segunda a sábado, das 10h às 23h, e domingos, das 11h às 21h.

O Sindicato dos Metalúrgicos de Guarulhos e Região sediará dia 14 de abril, às 10h, um seminário com trabalhadores, empresários e poder público para debater ações em defesa da indústria na região e estimular o desenvolvimento do parque fabril. Mais informações: www.metalurgico.org.br.



**EDER**  
IMÓVEIS INDUSTRIAIS

# LOCAÇÃO - IMÓVEIS NOVOS

**APTO BEM VIVER**

03 DORMS.  
01 CLOSET,  
01 VAGA  
R\$ 1.300,00 + COND.  
REF. 111



**APTO. SHOP. MAIA**

03 DORMS  
01 VAGA  
PLANEJADO  
LAZER COMPLETO  
R\$ 1.500,00 + COND.  
REF. 120



**APTO. SUPERA**

03 SUITES  
C/ ARMARIOS  
02 VAGA  
R\$ 2.800,00 + COND.  
REF. 115

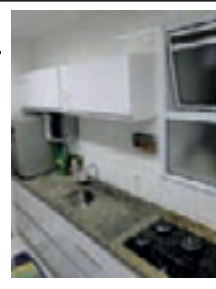

**APTO. MACEDO**  
R: CLAUDINO BARBOSA  
03 DORMS  
01 SUITE  
01 VAGA  
(TOTALMENTE MOBILIADO)  
R\$ 1.350,00 + COND.

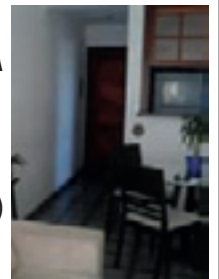

**APTO. SALGADO FILHO**  
1ª LOCAÇÃO  
02 DORMS. (01 SUITE)  
SACADA AMPLA  
PISO LAMINADO  
01 VAGA  
R\$ 1.000,00 + COND.  
REF. 71

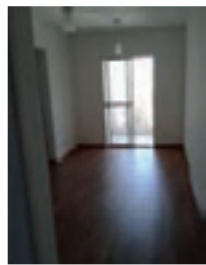

**APTO BOM CLIMA**  
02 DORMS  
SL.  
COZ PLANEJADA  
SL. AMPLA  
01 VAGA  
R\$ 1.300,00 + COND.  
REF. 126

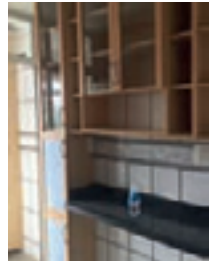

**SALAS COMERCIAIS**  
CENTRAL OFFICE  
45M2  
R\$ 1.600,00 + COND

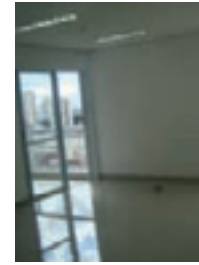

**PREDIO COMERCIAL**  
AV. TIMOTEO PENTEADO  
R\$ 8.000,00



# VENDA - IMÓVEIS NOVOS

**APTO- SUPERA**

03 DORMS  
(02 SUITES)  
SL. 02 AMBS  
C/SACADA,  
02 VAGAS,  
SEMI-MOBILIADO  
R\$ 530.000,00  
REF. 114

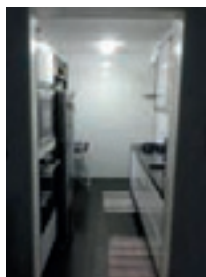

**APTO- PONTE GRANDE**

03 DORMS  
SL. 02 AMBS  
C/SACADA  
1 VAGA  
SEMI-MOBILIADO  
R\$ 320.000,00  
REF. 105

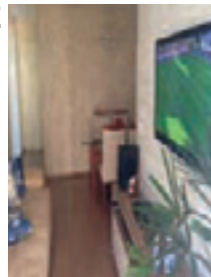

**APTO PRÓX. BOSQUE MAIA**

02 DORMS  
SL  
COZ  
01 VAGA  
R\$ 220.000,00  
REF. 106

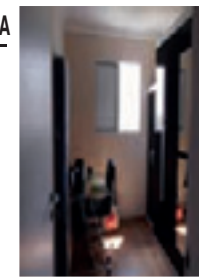

**APTO- COND. BEM VIVER**

03 DORMS  
SL. 02 AMBS C/SACADA  
01 VAGA  
SEMI-MOBILIADO  
R\$ 315.000,00  
REF. 108

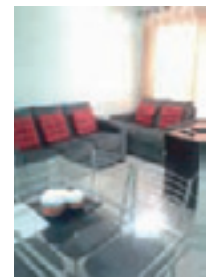

**APTO- COND. BEM VIVER**

02 DORMS  
C/ARMÁRIOS  
COZ. PLANEJADA,  
01 VAGA  
R\$ 275.000,00  
REF. 10



**APTO - PARQUE CLUB**

03 DORMS  
(01 SUITE)  
C/ARMARIOS  
SL.02 AMBS  
C/SACADA  
COZ. PLANEJADA  
02 VAGA  
LAZER COMPLETO  
R\$ 550.000,00  
REF.116



**APTO - RESERVA MAYOR**

02 DORMS  
SL.  
COZ.  
LAVANDERIA PLANEJADOS  
01 VAGA  
R\$ 265.000,00  
REF. 122



**APTO. CENTRO**

02 DORMS.  
SL.  
COZ. 01 WC'S  
LAVANDERIA  
TOTALMENTE MOBILIADO  
R\$ 205.000,00  
REF. 102

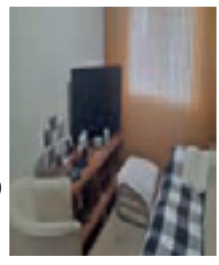

**SOBRADO - COND. RESERVA DAS FLORES**

03 DORMS.  
(01 SUITE)  
COZ., SL.  
03 AMBS.  
04 VAGAS  
R\$ 600.000,00  
REF. 119

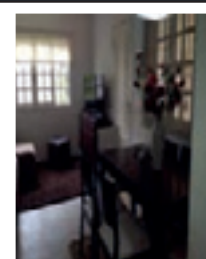

**APTO. VILLE MEDITERRANE**

03 DORMS  
(01 SUITE) SL. 02 AMBS  
C/ARMARIOS  
PLANEJADOS,  
PORCELANATO  
01 VAGA  
R\$ 350.000,00

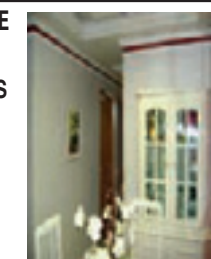

**APARTAMENTO VIA JARDIM DO BOSQUE**

ANDAR ALTO  
VISTA LIVRE PARA O BOSQUE  
03 DORMS (02 SUITES),  
COZ., SL. 02 AMBS.  
VARANDA GOURMET  
C/PLANEJADOS,  
02 VAGA  
R\$ 750.000,00



**APTO. COND. PREMIUM**

03 DORMS. (01 SUITE)  
SL. 02 AMBS C/SACADA,  
TOTALMENTE PLANEJADO  
02 VAGA  
R\$ 430.000,00

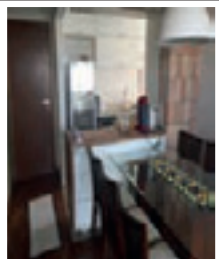

**Tel.: 2087-1715 - 97736-3269 - JUNIOR**

Rua: Doutor Ramos de Azevedo - 159 - Conj. 1104 - Centro Office - Centro - Guarulhos - SP



**EDER**  
IMÓVEIS INDUSTRIAIS

# Almeida veta marcação de consulta por telefone

WELLINGTON ALVES - O prefeito de Guarulhos, Sebastião Almeida (PT), vetou o projeto de lei que permitiria que idosos a partir de 60 anos e pessoas com deficiência e mobilidade reduzida marcassem consultas nas unidades básicas de saúde (UBSs) por telefone, proposto pelo líder de governo, Samuel Vasconcelos (PT). O prefeito também não concordou com o projeto que obrigava as UBSs abrirem aos sábados até 2017, do presidente da Comissão de Saúde da Câmara, Alexandre

Dentista (PSDC).

Os dois vetos foram publicados no Diário Oficial do município de ontem. Em ambos os casos, a Secretaria municipal de Assuntos Jurídicos alegou que as propostas tinham vício de iniciativa, ou seja, não poderiam ter sido apresentadas por vereadores por onerarem os cofres públicos.

No caso das consultas por telefone, Vasconcelos acredita que o argumento é frágil, já que as UBSs já possuem funcionários e telefones. "Não criaria novos custos. Vou aceitar o veto por ser líder de governo e ter que dar exemplo, mas não concordo", disse. Alexandre ficou surpreso com o veto, pois entende que o prazo de dois anos seria o suficiente, na



LUCAS DANTAS

**Frustração** - Alexandre Dentista, presidente da Comissão de Saúde

opinião dele, para a Prefeitura se organizar para abrir as unidades aos sábados. "É difícil para o trabalhador ir para uma UBS na semana, se a maioria só fica aberta até as 17h."

# Polícia terá reforço para manifestação

EURICO CRUZ - Para contornar qualquer possível confronto ou desentendimento entre manifestantes pelo impeachment da presidente Dilma Rousseff, com concentração prevista às 10h, no domingo, 15, no Bosque Maia (Região Centro), a Polícia Militar terá forças reservas espalhadas pela cidade, conforme informou o subcomandante do 15º Batalhão da Polícia Militar, Jackson Dorta.

Após se reunirem, os manifestantes deverão se dirigir até a Praça Getúlio Vargas, no Centro. "Nós faremos o acompanhamento, teremos uma mobilização específica para garantir a ordem durante todo o trajeto da manifestação", explicou Dorta.

Pela rede social Facebook, a página intitulada Manifestação pró-impeachment tem

mais de 10 mil confirmações de participantes. Apesar do número, os organizadores acreditam que entre duas e três mil pessoas devem comparecer, já que a maioria dos insatisfeitos com o atual governo deverá se dirigir a São Paulo.

Políticos de oposição, personalidades e empresários da cidade também confirmaram presença na passeata. Entre os motivos citados pelos organizadores para a destituição de Dilma no cargo estão o aumento de impostos, a alta inflação, o preço da gasolina e a corrupção.

"Acredito que se o povo continuar mostrando o descontentamento uma hora o PT perde força e conseguimos o impeachment", disse o advogado Leandro Balcone, um dos líderes do protesto.

Assuntos Jurídicos alega vício de iniciativa nos PLs

## CARREIRA PÚBLICA

A MELHOR RECEITA PARA O SEU SUCESSO

RECEITA FEDERAL

AUDITOR E ANALISTA

2.000 VAGAS PREVISTAS

Nível superior

Remuneração até

R\$ 16.116

TRIBUNAIS (TRT/TRF/TRE)

TÉCNICO DOS TRIBUNAIS

Nível Médio

Remuneração até

R\$ 5.699

CONHEÇA TAMBÉM NOSSOS CURSOS ONLINE

QUINZENA INSS

Saiba tudo sobre o CONCURSO DE TÉCNICO DO INSS

PALESTRAS



TESTES



DICAS



AULAS ONLINE GRÁTIS



CONFIRA NO SITE



Acesse: [www.centraldeconcursos.com.br/quinzenainss](http://www.centraldeconcursos.com.br/quinzenainss)

UNIDADE GUARULHOS | Tel.: 2447-8800

Av. Doutor Timóteo Pentead, 1.232



centraldeconcursos.com.br

CENTRAL DE CONCURSOS

O Maior Índice de Aprovação do Brasil

## Ações educativas são reivindicadas para proteção dos animais

DEISY DE ASSIS - Hoje é celebrado o Dia Nacional dos Animais. Para os defensores da causa não há muito o que comemorar. Segundo ativistas faltam políticas públicas de segurança e conscientização para combater maus-tratos.

De acordo com a protetora Regina Pereira, do abrigo Lar da Regina, são necessárias ações educativas. "O direito dos animais deve ser abordado em sala de aula e em campanhas nas comunidades."

O conselheiro fiscal do Fórum Nacional de Defesa Animal, Rodolfo Aliaga, concorda. "Só assim a população cuidará melhor dos animais e identificará situações de maus-tratos para então denunciarem", disse.

Ambos destacam ainda a



Abandono - Esta é uma forma de maus-tratos a animais

necessidade de leis mais severas, com prisão e multa alta para quem abandona ou violenta qualquer espécie. "Enquanto houver impunidade, não veremos mudança", ressaltou Regina.

## Unidade do Sesc Guarulhos só ficará pronta no ano que vem

WELLINGTON ALVES - A unidade de Guarulhos do Serviço Social do Comércio (Sesc), na Rua Guilherme Lino dos Santos, na Vila Fátima (Região Centro), vai ser inaugurada apenas em 2016. O projeto começou a ser desenvolvido em 2011, com foco no início das atividades no ano passado, contudo, após alguns atrasos, as obras começaram apenas em dezembro.

O Sesc tem 572 unidades fixas e 129 unidades móveis de atendimento em mais de 2 mil municípios, porém nenhuma em Guarulhos. A entidade oferece ampla variedade de atividades culturais e esportivas. O edifício, com 29 mil metros quadrados, será composto por três pavimentos, com ginásio esportivo, biblioteca, parque aquático e teatro.

Questionado, o Sesc não



Vistoria - Prefeito visitou obras do Sesc, Sesi e Senai nesta semana

esclareceu as razões do atraso do início da obra em Guarulhos. Na terça-feira, o prefeito Sebastião Almeida (PT) visitou a construção no terreno que foi cedido pelo município. "É um projeto belíssimo, com muitas opções de lazer, e que vai se transformar em

cartão-postal de nossa cidade", afirmou o prefeito.

Segundo o coordenador de planejamento do Sesc, Sergio Batistelli, o equipamento na cidade terá condições de atender até 4 mil usuários por dia. O investimento será de R\$ 150 milhões.

# GANHE R\$ 4 MIL MÊS!\*

(11) 4963-0195

 (11) 94792-0096

 (11) 94790-2822

Rua Luiz Faccini, 357 - 1º andar - Centro

  
**CONCRETA**  
ESCOLA DA CONSTRUÇÃO  
[www.escolaconcreta.com.br](http://www.escolaconcreta.com.br)

### Escolha uma Profissão:

- ELETRICISTA+NR-10
- INSTALADOR DE PISOS E AZULEJOS
- PINTOR DE PAREDES
- RECICLAGEM DE NR-10
- INSTALADOR HIDRÁULICO
- INSTALADOR DE PAINÉIS ACARTONADOS
- LEITURA E INTERPRETAÇÃO DE PROJETOS

\*média salarial para construção civil





OFERTAS VÁLIDAS: 13/03 ATÉ 14/03/2015  
**ABERTO 24H**  
**DOMINGO FECHA ÀS 20H**

# A MAIOR E MELHOR PÁSCOA DO BRASIL!

PROMOÇÃO DE LANÇAMENTO  
 OVOS DE PÁSCOA DA MARCA  
 CHOCOLÂNDIA

**LEVE 5  
 PAGUE 4**



COMPRE 4 OVOS DO MESMO TIPO E COM MAIS R\$10,01 GANHE OUTRO IGUAL.

CHOCOLATE  
 KIT KAT  
 45G **1,99**  
CADA



HERSHEY'S MAIS  
 115G **2,39**  
CADA



TABLETES  
 HERSHEY'S  
 110/130G **2,99**  
CADA



CESTINHA DO COELHO  
 MONTEVERGINE  
 40G **2,19**  
CADA

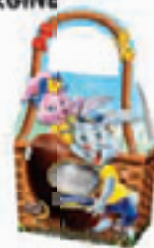

BOMBOM  
 SERENATA  
 DE AMOR  
 1KG **19,90**  
CADA



GOTAS DE LICOR  
 DIPAPA  
 SABORES  
 200G **3,99**  
CADA



LEITE  
 CONDENSADO  
 MOCOCA  
 BAG 5KG **28,99**  
CADA



CEREJA SEM TALO  
 CURICO **36,90**  
CADA



## AÇOUGUE CHOCOLÂNDIA QUALIDADE QUE VOCÊ PODE CONFIAR

Alcatra com Maminha  
 ou Contra-Filé Bovino  
 peça/pedaço ou bife



**17,29**  
kg

Costela Bovina  
 P.A. peça



**8,39**  
kg

Patinho ou Coxão Mole Bovino  
 peça/pedaço ou bife



**13,59**  
kg

Peito de Frango  
 c/ Osso



**4,99**  
kg

Galinha  
 Congelada



**3,89**  
kg

Coxão Duro Bovino  
 peça/pedaço ou bife



**13,39**  
kg

Acém Bovino  
 peça ou pedaço

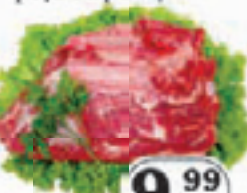

**9,99**  
kg

TODAS AS LOJAS POSSUEM CENTRO CULINÁRIO  
 ENDEREÇOS:  
 RUA SILVA BUENO, 2040 - IPIRANGA - TEL:2889-7600  
 RUA FÁBIA, 820 - VILA ROMANA - TEL:3123-3968  
 AVENIDA JOÃO DIAS, 24 - SANTO AMARO - TEL:5698-4450  
 RUA SERRA DO JAPI, 76 - TATUAPÉ - TEL:3388-2120  
 AVENIDA PEREIRA BARRETO, 600 - SANTO ANDRÉ - TEL:4427-9311  
 AVENIDA MONTEIRO LOBATO, 300 - GUARULHOS - TEL:4574-7620  
**Parcela suas compras em até 3X sem juros no Visa e Mastercard!**  
**Válido apenas para coberturas e itens de bazar.**



**Horário de Funcionamento**  
 Durante o Período da Páscoa, todas as lojas  
 abertas 24hs para melhor atender aos nossos  
 clientes. Domingo fecha às 20:00hs.  
 De: 03/03/2015 até 04/04/2015

Acesse nosso site e assista nossa TV Chocolândia  
[www.chocolandia.com.br](http://www.chocolandia.com.br)  
 CONHEÇA NOSSA FAN PAGE: [WWW.FACEBOOK.COM/CHOCOLANDIA](http://WWW.FACEBOOK.COM/CHOCOLANDIA)

\*Imagens meramente ilustrativas. \*\*Proibida a venda e entrega de bebidas alcoólicas a menores de 18 anos, conforme artigo 8111 do estatuto da criança e do adolescente. Garantimos quantidade mínima de 5 unidades/kg de cada produto durante o período de oferta, que se estende de 13/03/15 a 14/03/2015 ou enquanto durar o estoque. Após esta data, os preços voltarão ao normal. As imagens dos produtos não respeitam proporção entre si. Conforme legislação, poderá ocorrer limitação de oferta por cliente com base no artigo 39 do código de proteção e defesa do consumidor.

# Homem é executado em ponto de ônibus

LUCAS DANTAS



**ALFREDO HENRIQUE** - O metalúrgico Francisco de Assis Damasceno Filho, 32, foi executado ontem, com tiros na cabeça, quando estava em um ponto aguardando o ônibus onde costumava embarcar todos os dias para ir trabalhar. O suspeito do crime não havia sido identificado pela polícia até a conclusão desta edição.

Segundo uma comer-

ciante que pediu para não ter o nome publicado, o assassino chegou guiando uma moto e parou em frente ao ponto de ônibus. "O bandido mandou todo mundo sair da frente porque ele iria resolver 'as coisas' com o moço que ele matou".

Depois de abrir caminho entre os outros passageiros que aguardavam no ponto, o criminoso atirou contra a

cabeça da vítima. A comerciante afirmou ter ouvido dois disparos. A reportagem apurou que havia ao menos seis perfurações na cabeça do metalúrgico.

Familiares da vítima afirmaram que ele havia saído de casa por volta das 5h para trabalhar. Ele morava no bairro há um ano, era casado e deixa um filho de 11 anos. A mulher dele está grávida.

## PROJÉTIL É RECOLHIDO

A Polícia Científica esteve no local, por volta das 9h30, e encontrou um projétil em meio ao sangue que estava na calçada. O calibre não foi informado. A ocorrência será investigada pelo Setor de Homicídios e Proteção à Pessoa de Guarulhos.



**Brutalidade** - Populares e peritos observam corpo na cena do crime

## Policiais impedem linchamento de ladrão

**EURICO CRUZ** - Um criminoso que foi detido por populares após assaltar um restaurante na Rua Odete Pompeu, no Itapegica (região Centro), na tarde de ontem, escapou de ser linchado porque policiais do 4º Distrito policial passaram pelo local.

Segundo a dona do restaurante assaltado, esta é a segunda vez que Edilson Ferreira Mariz, 46, roubava o estabelecimento.

Mariz entrou com uma arma de brinquedo no restaurante, anunciou o assalto e trancou três mulheres dentro do banheiro, depois de retirar o celular de uma delas. Para o azar do bandido, as mulheres conseguiram escapar do banheiro e o detiveram. Quando os policiais chegaram ao local, encontraram o celular em um dos bolsos de Mariz. Ele já tinha passagens por roubo.



**Reincidente**- Mariz roubava o restaurante pela segunda vez

O caso foi registrado no 4º DP. A polícia acredita que o criminoso fez mais vítimas na região e espera que elas o reconheçam pela foto.

**Homem trancou três mulheres no banheiro**

**FACULDADE FUNORTE**  
**CONVIDA VOCÊ!**  
**PARA REALIZAR TRATAMENTO DE IMPLANTES DENTÁRIOS EM CONDIÇÕES ESPECIAIS.**  
**LIGUE E AGENDE SUA AVALIAÇÃO**  
**(11) 2461-2234**  
Avenida Dr. Timoteo Penteado, 2321 - Vila Hulda - Guarulhos

Técnico Responsável Antonio de Andrade Neto CRO CL 12.039

**CAMARÕES TORCHI**

**Todas as porções acompanha fritas**

**Diversas porções de frutos do mar. Ligue e conheça nosso cardápio!**

**DELIVERY**

Agende agora a sua entrega!

Aceitamos cartões:

**Endereço: Rua São Tiago - Cocaia - ☎ 2778-7879**

# Flamengo pega Votuporanguense amanhã

RAPHAEL POZZI - A equipe do Flamengo tem um confronto difícil pela frente na Série A3 do Campeonato Paulista. O rubro-negro vai até Votuporanga, cidade que fica a aproximadamente 540 km da capital, enfrentar o Votuporanguense. A partida será realizada amanhã, no estádio Dr. Plínio Marin, às 10h.

Quarto colocado no campeonato, o adversário tem bastante qualidade e joga em velocidade, segundo Caco Espinoza, treinador do Corvo. "A viagem longa também pode nos atrapalhar", avaliou. Porém, para esse jogo, a expectativa do técnico é que sua equipe consiga superar os obstáculos. Nos dois últimos jogos, o time perdeu para o Taubaté e ganhou do Francana, com dificuldades, ambos em casa. "A meta é vencer

os dois próximos jogos, mesmo sendo fora de casa", disse Espinoza.

O Flamengo tem 15 pontos e está na 9ª posição da tabela, empatado com Cotia, Taubaté, Sertãozinho e São José dos Campos. Se vencer nesta rodada, o time pode entrar no G8 e encostar no próprio Votuporanguense, que tem 18 pontos.

Neste domingo, Bryan Riascos deve ser titular, conforme antecipado pela **Folha Metropolitana** na edição de ontem.

Espinoza afirmou que o jogador conseguiu mostrar qualidade nos últimos jogos, por isso merece uma vaga na equipe titular. Na próxima rodada, a equipe guarulhense enfrenta o Nacional, na quarta-feira, 18. O adversário está na 5ª colocação no campeonato.



Sufoco - Equipe guarulhense teve dificuldade para vencer a Francana por 2 a 0, em casa, na terça-feira, 10

## Dia 15/03

### O Brasil precisa de você!

## ATO CONTRA A CORRUPÇÃO



"O Movimento que surgiu através das redes sociais"



Concentração às 10 horas  
Em frente ao portão principal do Bosque Maia



LUCAS DANTAS



**Experiência** - Paulo Manso e Alexandre de Paulo (à dir.) falaram para 190 alunos no auditório do colégio

# Editores da Folha falam sobre o Haiti a estudantes

DA REDAÇÃO - Os jornalistas Paulo Manso e Alexandre de Paulo, editores desta **Folha Metropolitana**, ministraram palestra na tarde de ontem para 190 alunos do ensino médio do Colégio Carbonell, na Vila Augusta (Região Centro).

O tema foi o Haiti e os 10 anos da missão de paz da ONU, comandada militarmente pelo Brasil. Em janeiro, a FM publicou uma série de reportagens com base na viagem que os jornalistas fizeram ao país caribenho em dezembro do ano passado.

“A atividade foi importante porque fez os alunos terem

contato com a experiência real de quem esteve lá. Isso complementa o que damos em sala de aula”, disse o professor de Geografia, Fábio Alves.

A série “Haiti, o passado presente” (publicada em janeiro e disponível no site [folhametro.com.br](http://folhametro.com.br)) trouxe histórias dramáticas sobre a triste realidade social e política do Haiti.

“Esse choque de realidade apresentado pelos jornalistas pode contribuir muito para a formação de uma visão mais crítica dos alunos”, apontou Andrea Lourenço, diretora do colégio.

“A intenção é justamente esta: provocar nos alunos o interesse pelo diferente, pela diversidade. E fazer com que isso aumente o senso crítico e, ao mesmo tempo, o sentimento humanitário”, explicou Alexandre. “Se tem alguém que pode fazer algo para mudar a realidade que vimos lá, esse alguém é o jovem”, completou Paulo.

**Palestra foi dada a alunos do ensino médio do Carbonell**

## HORÓSCOPO

OMAR CARDOSO FILHO | [www.omarcardoso.com.br](http://www.omarcardoso.com.br)



**ÁRIES:** Seja mais confiante em si mesmo, empreendedor e executivo que conseguirá melhores resultados neste dia. Todavia, a fase não será das melhores, principalmente no que se refere ao dinheiro e sua saúde.



**TOURO:** Você fará novas e úteis amizades. Momento de muitas possibilidades. Caso contrário fique atento quanto a pessoas invejosas. Por isso, alimente apenas pensamentos otimistas e elevados.



**GÊMEOS:** Deverá, neste dia, tomar uma atitude firme quanto aos negócios, e ser mais constantes em seus projetos. Muito bom para o amor. Evite envolver-se em situações complicadas, que poderão te atrapalhar.



**CÂNCER:** Sua natividade astral estará sendo beneficiada neste dia. Presságios benéficos para as amizades, os contatos com o sexo oposto e o auxílio de avós e sogros. Ótimo para questões artísticas.



**LEÃO:** Dia em que sua inteligência se elevará devido ao bom fluxo de Vênus. Contudo, procure compreender melhor seus colegas de trabalho, como seus familiares e a pessoa querida.



**VIRGEM:** Ainda hoje, novas perspectivas de êxito abrir-se-ão diante de você. Evite desgastar-se, aborrecer-se e irritar-se por questões de pequena monta. Seu fluxo ainda não é totalmente bom.



**LIBRA:** Aproveite a influência para por em dia seus negócios e compromissos que estão em atraso. Busque a harmonia junto às pessoas mais próximas, principalmente com as pessoas da família.



**ESCORPIÃO:** Período em que terá o máximo sucesso desde que aja de maneira mais prática e menos idealista. O dia é dos melhores para encontrar a pessoa amada, não deixe que a timidez te influencie.



**SAGITÁRIO:** Será bem sucedido hoje, se adotar uma atitude otimista. Período excelente para estudos, teste, férias, amor e contatos pessoais. Indicações de um melhor planejamento de trabalho.



**CAPRICÓRNIO:** Será bastante difícil conseguir a colaboração de alguém, neste dia, para solucionar problemas pendentes. Conte consigo mesmo e seja mais perseverante, que tudo sairá a contento.



**AQUÁRIO:** Ótima intuição e bastante gosto para as coisas novas. Há proveito para importações e exportações, viagens ao exterior, conhecimento com estrangeiros, passeios, publicidade e diversões.



**PEIXES:** Notícias pouco alvissareiras poderão vir hoje. Tome cuidado também com os inimigos ocultos e opositores, pois estes estarão prontos a prejudicá-lo em algum sentido. Ótimo dia para o amor.

## PALAVRAS CRUZADAS DIRETAS

[www.coquetel.com.br](http://www.coquetel.com.br)

© REVISTAS COQUETEL 2014

Formato de casquinha de sorvete (1 primeira concha de um sorvete) (M)	Intuição; palpite	Inteiro completo	O de casamento e casamento	Canção de "Bastardos Ingênuos"
Verbo branco. Define no metáfora	Crise de angústia	Classe	Canal de energia vital, para a chi kôndô	Aimã, em espanhol. Grata, prende
Unidade de densidade do Siso magnético	(7) Posh-die, poeta anglo-irlandês	(7) Multa, cantor de "Tora de Tor"	Ex-jogador e técnico de vôlei	Divão, em inglês. Fricção
Filho de imigrantes japoneses	Amiga de signaças de Surt (Med.)	Série, numa série atlética	Formato de equipe de pedreiros	Falta moral sem muita importância
Medida de tensão elétrica	Divão, em inglês. Fricção	Série, numa série atlética	Formato de equipe de pedreiros	Índice de sensibilidade fotográfica
A de água que a cidade (M)	Divão, em inglês. Fricção	Série, numa série atlética	Formato de equipe de pedreiros	Índice de sensibilidade fotográfica
Vocabulário Comparativo do Inglês	Amigo de signaças de Surt (Med.)	Série, numa série atlética	Formato de equipe de pedreiros	Índice de sensibilidade fotográfica
Letras; torção; traço	Amigo de signaças de Surt (Med.)	Série, numa série atlética	Formato de equipe de pedreiros	Índice de sensibilidade fotográfica
Expressão que designa o conjunto dos deputados com praca expressa política, mas úteis a cargo governamental	Amigo de signaças de Surt (Med.)	Série, numa série atlética	Formato de equipe de pedreiros	Índice de sensibilidade fotográfica

**A revista que vai deixar sua cabeça em forma!**

**COQUETEL** JÁ NAS BANCAS E LIVRARIAS

**Solução**

0	1	2	3	4	5	6	7	8	9	0	1	2	3	4	5	6	7	8	9
1	2	3	4	5	6	7	8	9	0	1	2	3	4	5	6	7	8	9	0
2	3	4	5	6	7	8	9	0	1	2	3	4	5	6	7	8	9	0	1
3	4	5	6	7	8	9	0	1	2	3	4	5	6	7	8	9	0	1	2
4	5	6	7	8	9	0	1	2	3	4	5	6	7	8	9	0	1	2	3
5	6	7	8	9	0	1	2	3	4	5	6	7	8	9	0	1	2	3	4
6	7	8	9	0	1	2	3	4	5	6	7	8	9	0	1	2	3	4	5
7	8	9	0	1	2	3	4	5	6	7	8	9	0	1	2	3	4	5	6
8	9	0	1	2	3	4	5	6	7	8	9	0	1	2	3	4	5	6	7
9	0	1	2	3	4	5	6	7	8	9	0	1	2	3	4	5	6	7	8

**Gostaria de ser**

# Modelo?

ou fazer figuração

# na TV?

acesse

[www.portalmodelos.com.br](http://www.portalmodelos.com.br)

**e faça seu cadastro**



**EMPREGO**

Estamos Selecionando: **FOLHA METROPOLITANA**

**VENDEDOR**

**DADOS DA VAGA:**

- Prospectar e desenvolver novos clientes, gerenciar a carteira de trabalho.
- Elaborar relatórios de visita.
- Experiência no segmento de vendas.
- Ensino Superior completo ou cursando Marketing/Publicidade.
- Conhecimento do pacote Office.
- Ter capacidade para trabalhar em equipe, ser concentrado e focado em resultados.

**Ambos os sexos**

**Regime de contratação: CLT (efetivo)**

**Enviar CV para e-mail**  
**alessandra.rh@folhametro.com.br**

Anuncie:  
(11) 2475-7888

Classificados:  
(11) 2475-7810

**FOLHA METROPOLITANA**

**PUBLICIDADE LEGAL**

**PEDIDO DE LICENCIAMENTO AMBIENTAL**

Giesecke & Devrient América do Sul S/A de Solicitação nº 91105335 do Município de Guarulhos SP, torna Público que solicitou a CETESB – Agencia Ambiental de Guarulhos, Concessão da Licença Ambiental para a Atividade:1821-1/00 situado a Av. Papa João Paulo I, 5627 – PQ Res. Cumbica CEP: 07174-005 – Guarulhos – SP.

**IMÓVEIS**

**GUARAREMA LANÇAMETOS**

**TERRENOS PLANOS DE 1.000 MTS**  
Ruas asfaltadas, luz, agua, seg. 24 hs  
**Mensais de R\$ 950,00/mês**  
ou R\$130.000.00 à vista  
APENAS 25 MIN DE GUARULHOS

**TEMOS OPÇÃO DE CASAS SEMI PRONTAS**  
**R\$ 60 mil de entrada**  
+  
**Prestações de R\$ 1.000,00/mês**

**PLANTAO DE VENDAS**  
Rua Coronel ramalho N. 95  
Guararema - Centro  
Contato: 11 - 4695-4642  
Parcelado diretamente todos os dias  
com a construtora **URBANOVA**

**CURSOS**

CURSO PREPARATÓRIO PARA **SUPLETIVO**  
ENEM, ENCEJA E EJA

Você não tem 1º ou 2º grau? Nós temos a solução!

Matricula Grátis  
Aulas 1 vez por semana  
Curso Rápido

**CURSO NACIONAL**

2408-4200  
R. JOÃO GONÇALVES, 275, CENTRO  
www.cursonacional.com.br

**SUPLETIVO** 2478  
**1º E 2º GRAU**

Cursos & Supletivos

**CURSO PREPARATÓRIO PARA EXAMES DE SUPLETIVO**

- ✓ AULA UMA VEZ POR SEMANA
- ✓ CURSO EM 2 MESES
- ✓ CERTIFICADO VÁLIDO PARA FACULDADES CONCURSO PÚBLICO E EMPRESAS
- ✓ 15 ANOS DE TRADIÇÃO

**MATRÍCULAS ABERTAS** Matricula e Apostila Grátis

www.novaerasupletivos.com.br

Centro **4965-2774**  
R. Pres. Prudente, 238  
Taboão **4966-0808**  
R. Maria Elisa, 35 - Sobreloja

**INFORMÁTICA**

**Sareli** Assistência Técnica Facilidade no seu dia-a-dia  
Economize na Sareli Originais e Compatíveis

**TODAS AS MARCAS DE TONER E JATOS DE TINTA**

Cartuchos Novos e Importados  
Cartuchos Remanufaturados  
Entrega Rápida

**VENHA CONHECER A SARELI!**

**PENSE SARELI e cause boa impressão!**

**11 2453-4310** www.sareli.com.br

Alameda Yayá, 842 - Jardim Aida / Guarulhos-SP - vendas@sareli.com.br

Não deixe de pegar a sua Folha Metropolitana!

Anuncie: (11) 2475-7888 Classificados: (11) 2475-7810

**FOLHA METROPOLITANA**

**AUTOS**

**CRYPTON 115 K** ENTRADA DE R\$ 600,00 + 48X DE R\$ 199,29 À VISTA R\$ 4.990,00

**FACTOR 125 KI** ENTRADA DE R\$ 530,00 + 42X DE R\$ 199,22 À VISTA R\$ 5.300,00

**FAZER 250 FLEX 14/14** ENTRADA DE R\$ 1.500,00 + 48 X DE R\$ 399,00 À VISTA R\$ 11.500,00

**FAZER 150 SED 14/14** ENTRADA DE R\$ 1.520,00 + 42 X DE R\$ 238,52 À VISTA R\$ 7.600,00

**CROSSER 150 ED 14/15** ENTRADA DE R\$ 1.840,00 + 42 X DE R\$ 290,00 À VISTA R\$ 9.200,00

**IMPERDÍVEL! FICOU FÁCIL TER A SUA YAMAHA!**

**MOTOSHOP YAMAHA**  
WWW.MOTOSHOPYAMAHA.COM.BR

Av. Trânsitos, 3.003 - Guarulhos (2468-8767)  
Bomassano - Pimentas Av. Juscelino Kubitschek, 4.609 (2303-5775)  
Rua Liberdade, 125 - Raquaquecetuba (4648-4848)

**Crédito Rápido Aprovado por Telefone!**

Crédito sujeito a aprovação da financeira. Promoção com taxas de juros de 2,3% a.m. Promoção válida até 14/03/2015, para as cores disponíveis, termine de estoque ou taxa de juros promocional da financeira. Fotos meramente ilustrativas, reservamos o direito de corrigir eventuais erros gráficos ou de digitação.

# MEGA UPGRADE NAVESA

**COMPRE  
NOVO  
KA**

SE Plus 1.5 2015  
(CAT. KFDS)



**NOVO  
KA+**

SE 1.5 2015  
(CAT. ZFC5)

Ar-condicionado | Direção elétrica | Motor 1.5 Sigma  
Vidros elétricos dianteiros | Freios ABS com EBD & CBC  
Trava elétrica com controle remoto  
My Connection com Bluetooth® e My Ford Dock®



**UPGRADE**

A partir de

**R\$ 44.090**

Entrada de R\$ 24.813

**60x R\$ 499**

**COMPRE  
FOCUS  
HATCH**

SE 2.0 PowerShift 2015  
(CAT. QDU5)



**FOCUS  
SEDAN**

SE 2.0 PowerShift 2015  
(CAT. RDV5)

4 Air bags | Assistente de partida em rampas (HLA)  
Ar-condicionado automático e digital com controle  
individual | Freios ABS com EBD | Rodas de liga leve 17"  
Sync® Media System com comandos de voz e Bluetooth®  
Motor 2.0 Duratec Direct Flex | Transmissão sequencial  
PowerShift com 6 velocidades



**UPGRADE**

A partir de

**R\$ 79.200**

Entrada de R\$ 58.732

**60x R\$ 499**

**GUARULHOS (11) 2463-6450**  
AV. ANTÔNIO DE SOUZA, 736 - PRÓXIMO AO POUPATEMPO

SEGUNDA A SEXTA, DAS 8H ÀS 19H.  
SÁBADO E DOMINGO, DAS 9H ÀS 18H.

Na cidade, somos todos pedestres.



ATENDIMENTO ESPECIAL AOS SÁBADOS PARA FROTISTAS,  
PORTADORES DE NECESSIDADES ESPECIAIS E TAXISTAS.

**Ford**  
**Navesa**  
SEU MELHOR NEGÓCIO COM CERTEZA

Preços válidos até 31/03/2015. Válido no período da promoção. Novo Ka Hatch SE 1.5 2015 (cat. KFDS) a partir de R\$ 44.090,00 à vista ou financiamento com taxa de 1,34% a.m. e 18,06% a.a., 56,28% de entrada (R\$ 24.813,96) e saldo em 60 parcelas de R\$ 499,00 na modalidade CDC com 30 dias de carência para pagamento da 1ª parcela, incluindo tarifas, custos e impostos (IOF). Valor total a prazo de R\$ 54.753,96. Custo Efetivo Total (CET) calculado em 11/03/2015 a partir de 1,58% a.m. e 20,63% a.a., por meio do Programa Ford Credit. Novo Ford KA+ SE 1.5 2015 (cat. ZFC5) a partir de R\$ 44.490,00 à vista ou financiamento com taxa de 0,00% a.m. e 0,00% a.a., 62,04% de entrada (R\$ 27.690,00) e saldo em 60 parcelas de R\$ 499,00 na modalidade CDC com 30 dias de carência para pagamento da 1ª parcela, incluindo tarifas, custos e impostos (IOF). Valor total a prazo de R\$ 45.564,00. Custo Efetivo Total (CET) calculado em 02/03/2015 a partir de 0,34% a.m. e 4,12% a.a., por meio do Programa Ford Credit. Ford Focus Hatch SE 2.0 PowerShift 2015 (cat. QDU5) a partir de R\$ 79.200,00 à vista ou financiamento com taxa de 1,12% a.m. e 13,44% a.a., 74,16% de entrada (R\$ 58.732,80) e saldo em 60 parcelas de R\$ 499,00 na modalidade CDC com 30 dias de carência para pagamento da 1ª parcela, incluindo tarifas, custos e impostos (IOF). Valor total a prazo de R\$ 88.672,80. Custo Efetivo Total (CET) calculado em 12/03/2015 a partir de 1,34% a.m. e 17,36% a.a., por meio do Programa Ford Credit. Ford Focus Sedan SE 2.0 PowerShift 2015 (cat. RDV5) a partir de R\$ 82.200,00 à vista ou financiamento com taxa de 0,54% a.m. e 6,48% a.a., 70,63% de entrada (R\$ 58.056,80) e saldo em 60 parcelas de R\$ 499,00 na modalidade CDC com 30 dias de carência para pagamento da 1ª parcela, incluindo tarifas, custos e impostos (IOF). Valor total a prazo de R\$ 87.996,80. Custo Efetivo Total (CET) calculado em 10/03/2015 a partir de 0,73% a.m. e 9,18% a.a., por meio do Programa Ford Credit. Não abrange seguro, acessórios, documentação e serviços de despachante, manutenção ou qualquer outro serviço prestado pelo distribuidor. Sujeito a aprovação de crédito. O valor de composição do CET poderá sofrer alteração, na data efetiva da contratação, considerando o valor do bem adquirido, as despesas contratadas pelo cliente, custos de registros de cartórios variáveis de acordo com a UF (para o cálculo das parcelas acima, foi considerado o valor de registro de contrato aplicado no Estado de São Paulo em 05/03/2015 - R\$ 101,54), e a data da contratação. Contratos de Financiamento e Arrendamento Ford Credit são operacionalizados pelo Banco Bradesco Financiamentos S.A. Valores válidos para cores sólidas. Frete incluso.