MARCOS HERMES / DIVULGAÇÃO

Max Viana 'na faixa' amanhã

Variedades Pág. 9

FOLHA METROPOLITANA
o jornal de Guarulhos
43 anos
Sábado, 21 de Março de 2015 Ano 42 Nº 13088

BAIXE O APP DO JORNAL FOLHA METROPOLITANA COM APENAS 1 CLIQUE E TENHA AS EDIÇÕES NO SEU BOLSO.
BAIXE AGORA MESMO!
NAS VERSÕES ANDROID E IOS.
WWW.FOLHAMETRO.COM.BR

www.facebook.com/jornalfolhametro www.folhametro.com.br Distribuição Gratuita

Apuração do 'caso ambulância' vai ficar para depois da Páscoa

O secretário Carlos Derman publicou ontem a Comissão para investigar o caso do veículo que transportou militantes da CUT. A sindicância será presidida pela médica que dirigiu o Hospital da Criança quando eram apuradas as causas da morte de 14 crianças no local. Pág. 3

LUCAS DANTAS

Reforço - Machucado há um mês, Renato Saldanha (à dir) volta e fará dupla de zaga com Lucas Seixas

Saldanha volta ao Corvo contra a Inter Pág. 8

Delações premiadas podem ser revistas, diz ministro Pág. 5

SILVIO CESAR

STJ - Expediente usado na Lava Jato é novo para Sebastião Alves

Ipem fiscaliza ovos de chocolate com brindes Pág. 5

Cotações

Bovespa	Dólar	Euro
+1,99% 51.966	-1,76% 3.23	-0,34% 3.49

12,75% Selic (ano)

R$ 788 Salário Mínimo

Disque-Denúncia 181

"Buscamos remanejar alguns funcionários, mas não pudemos atender a todos" Nota da MPE sobre 140 demissões

EDITORIAL

Poder de barganha do PMDB é alto, mas Dilma o reforça muito

Não é de hoje que a presidente Dilma Rousseff (PT) sofre como uma refém nas mãos do "aliado" PMDB do vice Michel Temer. No primeiro mandato, ficou marcada a queda de braço durante a votação da PEC dos Portos. Liderados pelo deputado Eduardo Cunha (PMDB-RJ), a bancada de "sustentação" do governo federal colocou a faca no pescoço da presidente ao exigir benesses em troca da aprovação.

Nas costuras para a eleição do ano passado, a pressão continuou forte. Ou Dilma cedia, ou perderia o apoio do maior partido da base "aliada". O poder de barganha que dá tantos poderes ao PMDB foi explicitado pelo agora ex-ministro da Educação Cid Gomes nesta semana. Ele chegou a apontar o dedo para o agora presidente da Câmara Eduardo Cunha e o chamou de achacador. "Partidos de situação têm a obrigação de apoiar o governo. Ou larguem o osso e saiam do governo", bradou da tribuna da Câmara, cometendo o que muitos chamaram de "sincericídio político".

O governo federal parece ter uma facilidade incrível para criar crises. E o momento da presidente é de apagar incêndios

Mas a força do PMDB é reforçada pela própria inabilidade da presidente. O partido percebeu há tempos que a imagem negativa de um governo que tenta consertar seus erros na economia com o aperto de setores produtivos e que não corta na própria carne já grudou no Palácio do Planalto. E exige uma redução no alto escalão.

O próprio ex-presidente Lula (de longe mais conciliador do que sua apadrinhada) já sugeriu a redução dos ministérios para conter a pressão peemedebista e garantir governabilidade. Mas Dilma parece gostar de fortes emoções.

Nesta semana, uma reunião com Temer teria selado acordo em torno desta redução ministerial. Mas, logo depois, em entrevista coletiva, a presidente reascendeu a discórdia com os aliados ao ser dura na resposta de pergunta despretensiosa sobre reforma no primeiro escalão do governo. Nada pior para uma fase em que o necessário é apagar incêndios.

FOLHA METROPOLITANA
CNPJ: 44.193.423/0001-40
Sede, Redação e Publicidade: Rua Ipê, 144 - Jardim Guarulhos - Guarulhos - SP
CEP: 07090-130 - Fone: (11) 2475-7800

Presidente: Paschoal Thomeu (in memoriam)
Diretora-Presidente: Andréa Santos Thomeu - **Diretor-Geral:** Orlando Reinas Jr.
Gerente de Marketing: Alberto Frazão Junior - junior.mkt@metronews.com.br

Editores: Alexandre de Paulo - alexandre.red@metronews.com.br e Vicente de Aquino - vicente.red@metronews.com.br
Chefe de Reportagem: Chico Junior - chico.junior@folhametro.com.br - **Editor de Arte:** Sidney João de Oliveira - sidney@metronews.com.br - **Subeditor de Arte:** Ricardo Leocadio - ricardoleocadio@metronews.com.br -
Diagramação: Mauro Dias dos Santos.
Fotos: Silvio Cesar e Lucas Dantas - **Redação:** editoria.geral@folhametro.com.br

Gerente Comercial: Alceu dos Santos - alceu@folhametro.com.br
Agências: Ramon Martins - ramon@metronews.com.br
Redação: redacao@folhametro.com.br. **Comercial:** comercial@folhametro.com.br
Distribuição: circulacao@folhametro.com.br. **Recursos Humanos:** nadir.matos@folhametro.com.br

Noticiário: Reportagem local e Agência Estado. **Filiado a:** APJ - Associação Paulista de Jornais
Representantes Comerciais em Brasília e Rio de Janeiro: Pereira de Souza & Cia. Ltda.
Fones: (61) 3226-6601 / (21) 2544-3070
Impressão: FolhaGráfica

Os artigos e colunas assinados são de responsabilidade de seus autores.

www.folhametro.com.br

RETRATO

LUCAS DANTAS

Agressão - Esgoto é despejado *in natura* no Rio Cabuçu, no limite entre Vila Galvão (GRU) e Jaçanã (SP)

PONTO DE VISTA

ALEXANDRE GOMES

É gerente de canais da Reis Office (alexandre.gomes@reisoffice.com.br)

Comprar ou locar?

Equipamentos tecnológicos evoluem rapidamente. Computadores, notebooks, smartphones, tablets e outros aparelhos, quando chegam ao mercado custa uma fortuna. Mas, em questão de meses, um novo dispositivo aparece com mais funcionalidades pelo mesmo valor e, pouco tempo depois, ambos já custam quase à metade do preço original. O mesmo acontece com os componentes da computação.

Investir em infraestrutura é fundamental, mas é preciso avaliar com cautela a melhor opção

Na hora da compra, surge a dúvida: será que vale a pena? No mercado corporativo, investir em infraestrutura é fundamental. Entretanto, é preciso avaliar com cautela a melhor opção, pensando em médio ou longo prazo. Contar com um equipamento por mais de três anos significa utilizar uma tecnologia obsoleta, o que compromete a competitividade.

No setor de impressão, os aparelhos não evoluem tão rápido quanto os bens de consumo, a estimativa de vida útil é de cinco anos, o que atende satisfatoriamente ao mercado. Mas, imagine só quantos lançamentos com mais e mais recursos surgem nesse período? Além disso, uma impressora não se paga com impressão, já que o custo por página é muito baixo, com centavos nas casas decimais.

É nesse contexto que a locação surge como opção. A empresa que adere ao outsourcing (terceirização de um serviço) fica com um parque de impressão atualizado, com serviço de manutenção qualificado e constante, afinal, todo equipamento mecânico tem diversos componentes, cada um com sua vida útil, que aquecem ou desgastam, suprimentos que acabam.

Além de contar com o que há de mais novo em hardware, o outsourcing oferece diversos recursos por meio de softwares, como o controle de acessos para impressão e digitalização. Esta funcionalidade permite identificar quem é o responsável por cada impressão ou pelo acesso às pastas de documentos, aumentando a segurança e eliminando desperdícios. Com tantos benefícios, fica mais fácil calcular se o melhor negócio é comprar ou locar.

ESPAÇO DO LEITOR

■ O problema do Brasil não são os corruptos, e sim os corruptores, esses sonegadores das elites parasitarias, que vivem da exploração do suor alheio. Na lista do HSBC (suíço) há por volta de 8 mil nomes. **Francisco Aparecido, via Facebook**

■ É verdade, há tanta gente precisando de doações... Instituição de caridade, por exemplo, e o empresário foi doar dinheiro para político? Tenha paciência. **José Roberto Aparecido Rodrigues, via Facebook**

■ Estava claro que isso [investigação do uso de ambulância em ato pro-PT] não iria dar em nada, aqui tudo acaba em pizza. **Luciane Regina Machado, via Facebook**

ERRATAS

■ Diferentemente do publicado na chamada de capa da edição de ontem, o correto é: "Dono de colégio foi correntista na Suíça e doou para Janete".

■ O protesto dos ex-funcionários da Iderol, publicado na página 4 da edição de ontem, ocorreu no Fórum de Guarulhos e não na Câmara Municipal.

Resultado de sindicância só sai depois da Páscoa

WELLINGTON ALVES - O secretário municipal de Saúde, Carlos Derman, publicou ontem a portaria que institui uma Comissão de Sindicância para apurar o caso do veículo do Serviço Ambulatorial que transportou militantes da Central Única dos Trabalhadores (CUT), na semana passada, na capital paulista. O resultado da investigação deve ser concluído até 9 de abril, ou seja, após a Páscoa.

A sindicância será presidida pela médica Heloisa Helena Sampaio Ferreira de Castro, que é a diretora do Departamento de Administração Regional de Saúde Centro. Ela era diretora do Hospital Municipal da Criança e do Adolescente (HMCA) até 2011, quando foi afastada depois de denúncias de que falhas estruturais da unidade de terapia intensiva (UTI) poderiam ter causado a morte de 14 crianças no local. Naquela ocasião, Heloisa contou à sindicância que não entendia a causa da morte de três crianças.

A Câmara Municipal descartou a criação de uma Comissão Especial de Inquérito (CEI) para investigar o caso na quinta-feira, após depoimento de Derman. O secretário admitiu que o motorista errou ao dar carona, mas disse que houve "ingenuidade" do motorista e dos caronista. Apesar das cobranças de vereadores de que a identificação dos caronistas pode esclarecer se houve falha do motorista, o secretário não confirmou se eles serão convocados pela sindicância.

Motorista da Saúde terá que explicar porque transportou militantes da CUT em veículo oficial

Janete não recebeu recurso da Suíça em 2014

DA REDAÇÃO - Diferente do que foi publicado ontem na chamada de capa "Dono de colégio usa conta na Suíça para doar a Janete", os recursos utilizados por Paulo Roberto Cesso, proprietário do Colégio Torricelli, na campanha à reeleição da então deputada federal Janete Pietá (PT), em 2014, não foram provenientes da conta que foi mantida pelo empresário no HSBC de Genebra, na Suíça, entre 2005 e 2007.

Deputada recebeu R$ 55 mil de doação de Cesso em 2014

O texto da reportagem, na página 4, cita que os recursos foram injetados na campanha eleitoral da petista. Na verdade, Cesso é citado em reportagem do "Portal Uol" como um dos empresários que mantiveram contas na Suíça e que fizeram doações a candidatos que disputaram as eleições em 2014.

De acordo com o portal, Cesso manteve conta no HSBC no país europeu entre 2005 e 2007. A movimentação foi de 641.160 dólares. A lista das contas foi divulgada no caso SwissLeaks, em 2008, pelo Consórcio Internacional de Jornalistas Investigativos e pelo jornal francês Le Monde.

Segundo o Uol, 16 correntistas fizeram doações a candidatos a partir de R$ 50 mil no pleito brasileiro.

O Senado Federal deve abrir na próxima terça-feira a Comissão Parlamentar de Inquérito (CPI) para investigar as contas de brasileiros na agência do HSBC em Genebra, na Suíça.

Para o Uol, Cesso admitiu que teve a conta na Suíça, mas não comentou se ela foi declarada à Receita Federal ou ao Banco Central. Procurada na quinta-feira, Janete não tinha se pronunciado.

GREVE DOS PROFESSORES

À COMUNIDADE ESCOLAR

O Governo do Estado de São Paulo promove um verdadeiro desserviço à educação de nossos filhos. Ao contrário do que é dito nas eleições, para o governo Alckmim (PSDB), a educação pública está longe de ser prioridade. Faltam materiais básicos nas escolas, falta dinheiro para manutenção dos prédios e na contra mão de uma política séria e responsável, o governador suspende investimentos e demite milhares de professores.

Dentro do quadro de abandono que se encontram as escolas do Estado de São Paulo e a situação precária dos profissionais da educação, nós professores estamos em greve!

O governo do Estado escondeu a crise hídrica e tenta esconder a crise na educação pública.

REIVINDICAMOS:

- Abertura de salas fechadas, contra a superlotação;
- Remuneração digna aos profissionais da educação, contra a lei que impede o reajuste salarial aos servidores do Estado de São Paulo;
- Fim das contratações precárias de professores (categoria "O");
- Melhores condições de trabalho, contra a violência nas escolas;
- Fim da aprovação automática.

CONTAMOS COM O APOIO DE TODOS OS PAIS E MÃES TRABALHADORES DE GUARULHOS NESTA LUTA PELA EDUCAÇÃO PÚBLICA!

APEOESP Guarulhos, Arujá e Santa Isabel
ASSOCIAÇÃO DOS PROFESSORES DO ENSINO OFICIAL DO ESTADO DE SÃO PAULO (SINDICATO ESTADUAL)

Envolvida na Operação Lava Jato, MPE demite 140

RÔMULO MAGALHÃES - Investigada na Operação Lava Jato por esquema de corrupção na Petrobras, a MPE Montagens e Projetos Especiais perdeu contrato com o Aeroporto Internacional de São Paulo/Guarulhos e demitiu 140 funcionários em Cumbica, no fim do mês passado. Há 30 anos a empresa prestava serviços de manutenção ao aeroporto. A Conbras Engenharia entrou no lugar da MPE.

O presidente do Sindicato dos Trabalhadores nas Indústrias de Construção e Mobiliário de Guarulhos (Sindicongru), Edmilson Girão, o Índio, afirmou que apesar do grande número de demitidos a MPE está cumprindo com todos os direitos trabalhistas. O sindicato está fazendo cerca de 30 homologações por semana.

A MPE informou que o desligamento dos funcionários aconteceu de forma natural, em função do fim do contrato de prestação de serviço da empresa. "Buscamos remanejar alguns funcionários para atender às outras operações da companhia mas, infelizmente, não pudemos atender a todos. O nosso RH tem o controle de todos os funcionários e na primeira oportunidade serão recontratados", diz em nota.

Procurada, a Gru Aiport, concessionária que administra o aeroporto, não quis informar se o motivo da não renovação do contrato é o envolvimento da MPE com a Operação Lava Jato.

Além de ser acusada de envolvimento no esquema de fraudes da Petrobras, a MPE é denunciada no cartel dos trens e metrô de São Paulo e envolvida no superfaturamento do metrô de Salvador.

SILVIO CESAR

Corte - Contrato para manutenção dos tanques de óleo foi encerrado

Transpetro também desemprega

Terceirizada da Petrobras, a Transpetro encerrou contrato com a empreiteira Queiroz Galvão para manutenção dos tanques de óleo e demitiu trabalhadores. O número de demissões não foi informado. A Queiroz Galvão é uma das empresas citadas no âmbito da Operação Lava Jato.

No fim do mês passado, o Sindicato dos Trabalhadores das Indústrias da Construção e do Mobiliário de São José dos Campos e Litoral Norte, realizou protesto em Cubatão, onde também houve demissões de trabalhadores do Tebar, maior terminal de transferência de petróleo do País. O sindicato alegou que o contrato não poderia ser encerrado, pois ainda havia serviço.

A Transpetro Guarulhos recebe derivados de petróleo e álcool, de terminais e refinarias do Estado, armazena e realiza o carregamento rodoviário de combustíveis, pela base operadora da Petrobras Distribuidora, visando o mercado consumidor da região. Além disso, transfere querosene de aviação para abastecimento no Aeroporto Internacional de São Paulo/Guarulhos.

Procurada, a Transpetro disse que o contrato dos serviços para o terminal de Guarulhos terminou no último mês de janeiro, prazo este que já era previsto.

Empresa encerrou contrato com Queiroz Galvão e demitiu em massa

Delação premiada pode ser revista no Judiciário

WELLINGTON ALVES - O ministro do Superior Tribunal de Justiça (STJ) e especialista em Direito Público, Sebastião Alves dos Reis Júnior, afirmou que os acordos de delação premiada assinados na primeira instância do Judiciário podem ser revistos nas instâncias superiores. Ele proferiu palestra na noite de ontem para os alunos de Direito da Universidade Guarulhos (UNG), no Centro.

Os acordos de delação premiada, que se tornaram mais conhecidos com a Operação Lava Jato, da Polícia Federal, são um expediente ainda novo, na opinião de Sebastião. Ele acredita que não é possível prever de que forma este instrumento pode influenciar as investigações daqui para frente. Sebastião disse que acompanha a Lava Jato apenas pelo noticiário e não conhece o teor do processo. De acordo com ele, as delações podem ser acatadas apenas se servirem para esclarecer a atuação de organizações criminosas. "Aí entra também o crime de colarinho branco", explicou.

SILVIO CESAR

Sebastião - Ministro defendeu as manifestações recentes

Previsão para o outono indica pouca chuva

RUANA BRITTO - Segundo levantamento do ClimaTempo o outono, que teve início ontem, terá pouca chuva, com volume normal e abaixo da média. No mês de maio, pelo menos três frentes frias chegarão a São Paulo, provocando chuva e queda no clima. Maio será mais frio do que junho. As temperaturas caírão gradativamente de um mês para outro.

De acordo com a mestre em meteorologia, Olívia Nunes, vai chover dentro da média no sistema Cantareira. "Vale lembrar que a média nesse período já começa a diminuir. Então precisamos continuar economizando", alertou. O meteorologista Alexandre Nascimento, do Instituto ClimaTempo, concluiu que a sensação de queda na temperatura ficará restrita as noites, madrugadas e começo da manhã.

Segundo o pneumologista Luiz Paulo Coimbra essa variação climática é o grande vilão das doenças alérgicas. "Beber muita água, manter a casa arejada, praticar exercícios físicos das 10h e depois das 17h ajudam a prevenir possíveis desconfortos", completou.

Além dessas atividades mais comuns o pneumologista também sugeriu lavar frequentemente fronhas, lençóis e toalhas. Produtos de uso pessoal, como travesseiros e edredons, devem ser colocados ao sol sempre que possível. Evitar fumar e aglomerações principalmente em locais fechados diminui a incidência de alguma doença nesse outono.

Vai chover dentro da média no sistema Cantareira

Ipem fiscaliza ovos de Páscoa com brinquedos

RÔMULO MAGALHÃES - O Instituto de Pesos e Medidas do Estado de São Paulo (Ipem) fiscalizou estabelecimentos na cidade para verificar irregularidades na venda de ovos de Páscoa que contém brinquedos. A **Folha Metropolitana** acompanhou a ação e nenhum comércio foi autuado.

A especialista em metrologia e qualidade Tânia Abdalla, acompanhada do oficial de apoio Pedro Xavier, foram ao Carrefour, Cacau Show e Chocolândia. Para que o produto seja aprovado, a embalagem deve conter uma mensagem dizendo que o brinquedo tem o selo do Inmetro e o brinquedo deve estar certificado.

Foram averiguadas as marcas Kinder, Lacta, Garoto, Nestlé, Arcor, Roma. "Está tudo certo. Os brinquedos são certificados de acordo com a legislação", disse Tânia.

Em todo o Estado, foram verificados 8.368 produtos em 163 pontos comerciais.

Na Capital, os especialistas do instituto autuaram 15,4% (oito) dos 52 estabelecimentos fiscalizados. Foram avaliados 2.477 produtos, dos quais 48 (1,9%) estavam irregulares.

As empresas autuadas têm dez dias para apresentar defesa ao órgão. As multas podem variar de R$ 800 a R$ 30 mil.

SILVIO CESAR

Certificação - Embalagem do produto deve conter o selo do Inmetro

RESIDENCIAL HEBROM

PRONTO PARA MORAR!

- Elevador para deficiente
- Quadra
- Playground
- Redário
- Guarita blindada
- Churrasqueira e forno
- Academia
- Sauna seca e ducha
- Suíte com sacada em vidro verde
- Varanda gourmet
- Piscinas aquecidas c/ led
- Elevadores OTIS (Líder mundial em elevadores)

CHURRASQUEIRA A GÁS EM TODOS APTOS

CHURRASQUEIRA E FORNO

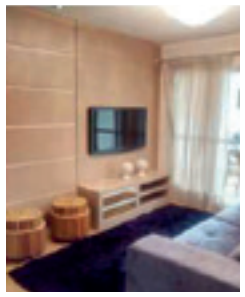

SALA

PISCINAS AQUECIDAS C/ LED

Corretores de Plantão!

Visite nosso estande:

AV. DR. TEMÓTEO PENTEADO Nº 4.056 - VILA GALVÃO - GUARULHOS

Empreendimento localizado:

AV. DR. TEMÓTEO PENTEADO Nº 4.056 - VILA GALVÃO - GUARULHOS

Área de Lazer Completa
3 Dormitórios c/ 1 Suíte 76,56m²
Varanda com churrasqueira à gás

RESIDENCIAL MONTE CARMELO

PISCINAS AQUECIDAS

APARTAMENTO

SALÃO DE FESTA

ÁREA 73,30 m²
3 Dormitórios c/ 1 Suíte
Guarita Blindada
Terraço Grill
Área de Lazer na cobertura
Playground

OBRAS EM RITMO ACELERADO!!!

Visite nosso estande:

AV. DR. TEMÓTEO PENTEADO Nº 4.056 - VILA GALVÃO - GUARULHOS

Empreendimento localizado:

RUA JOSÉ DAMIANI Nº 179 - PONTE GRANDE - GUARULHOS

Corretores de Plantão!

58,96 e 68,41 m²
2 e 3 Dormitórios c/ sacada
1 e 2 Vagas
Guarita Blindada
Salão de Festas
Churrasqueira
Forno de pizza
Sistema de Monitoramento
Vagas fechadas para visitantes
2 Elevadores
Área verde

PRONTO PARA MORAR!

Corretores de Plantão!

Visite nosso estande:
AV. DR. TEMÓTEO PENTEADO Nº 4.056 - VILA GALVÃO - GUARULHOS
Empreendimento localizado:
AV. JÚLIO PRESTES Nº 1.245 - VILA GALVÃO - GUARULHOS

EDIFÍCIO NOVA CANAÃ

Use seu FGTS.

À partir de 20.000 de entrada

CAIXA

APROVEITE AS TAXAS ANTES DO AUMENTO!!!

ACEITAMOS SEU VEÍCULO COMO PARTE DE PAGAMENTO APROVEITE!!!

VENHA NEGOCIAR COM NOSSOS CORRETORES DE PLANTÃO!

"Construtora Ideal, pra quem procura o melhor acabamento, conforto, tranquilidade, segurança e o menor preço por m²"

Maurício Mattar

Incorporação e Construção Ideal®

construtoraideal

www.construtoraideal.com.br / atendimento@construtoraideal.com.br

Após 1 mês, Saldanha volta ao Flamengo

RÔMULO MAGALHÃES - Depois de um mês afastado por lesão no músculo posterior da coxa, o zagueiro titular Renato Saldanha se recuperou e vai reforçar o Flamengo no jogo de amanhã, contra a Internacional de Limeira. A partida acontece no Estádio Antônio Soares de Oliveira, às 10h, pela 13ª rodada da Série A3 do Campeonato Paulista.

No dia 22 de fevereiro, contra o Rio Preto, no Ninho do Corvo, Saldanha saiu de campo aos 20 minutos do segundo tempo, já machucado. Na ocasião, o rubro-negro venceu a partida por 2 a 1.

Com o Saldanha em campo, o Flamengo havia tomado seis gols nos seis primeiros jogos da competição. Sem o defensor, a equipe do técnico Caco Espinoza foi mais vazada. Levou dez gols nas últimas seis partidas.

Apesar da volta do zagueiro, o Flamengo entra desfalcado dos volantes T Rex e Fabinho, que foram amarelados contra o Nacional e estão suspensos. O meio-campo Gustavo Henrique continua lesionado e também não joga.

O Corvo deve ser escalado com Alonso, Guilherme Placca, Renato Saldanha, Lucas Seixas e Junior; Murilo, Dawhan e Alex; Brayan, Fabrício Mamão e Billy.

Ontem, a equipe treinou no campo do Clube dos Fiscais. De acordo com Espinoza, ele priorizou as partes táticas e estratégicas, visando a partida de amanhã.

Zagueiro se machucou no dia 22 de fevereiro

LUCAS DANTAS

Estratégia - Espinoza diz que vai priorizar os setores tático e técnico da equipe na partida de amanhã

Cidade tem 1,4 mil vagas para futsal

RÔMULO MAGALHÃES - A Prefeitura de Guarulhos está com inscrições abertas para a escolinha de futsal para meninos com idade entre 7 e 17 anos. São oferecidas 1.440 vagas em 56 turmas, nos períodos manhã e tarde, em 16 endereços. A participação é gratuita.

A escolinha é uma das opções oferecidas às crianças e jovens pelo programa Viva Esporte, desenvolvido pela Secretaria de Esporte, Recreação e Lazer. Em toda a cidade, são oferecidas 4.670 vagas em 28 núcleos localizados em diferentes bairros, que oferecem iniciação esportiva em vôlei, basquete, futebol, judô entre outras atividades esportivas.

Para saber o local de aulas mais próximo de sua residência e outras informações é só ligar para 2087-6869.

FUNORTE
FACULDADE FUNORTE
CONVIDA VOCÊ!
PARA REALIZAR TRATAMENTO
DE IMPLANTES DENTÁRIOS
EM CONDIÇÕES ESPECIAIS.
LIGUE E AGENDE SUA AVALIAÇÃO
(11) 2461-2234
Avenida Dr. Timoteo Penteado, 2321 - Vila Hulda - Guarulhos
Técnico Responsável Antonio de Andrade Neto CRO CL 12.039

Max Viana de graça no Adamastor

DA REDAÇÃO - Acompanhado por bateria, guitarra e baixo, o cantor e compositor Max Viana faz show gratuito amanhã, às 19h, no Teatro Adamastor. No repertório, uma amostra – recém-saída do forno – do seu último EP (Extended Play – álbum com menos músicas do que os tradicionais CDs) e canções consolidadas de sua carreira.

A expectativa com o público de Guarulhos é boa. E, embora no palco Max mostre um lado bem romântico, o artista diz que a plateia vai, sim, ter momentos para dançar bastante. "Embora o show seja em um teatro, o público vai ser convidado a dançar. É a primeira vez que me apresento sozinho na cidade. Adoro tocar em um lugar onde nunca toquei antes. E imagino que este tipo de show, gratuito, também traga um público novo para conhecer meu trabalho e espero que estas novas pessoas possam interagir com a minha música", comentou Max.

MARCOS HERMES

SHOW TERÁ 'BALADINHAS ROMÂNTICAS'

O show de domingo deve ter duração aproximada de 1h30 e Max garante que vai tocar baladinhas românticas. O que você quer de mim, com versos como "a lua quer brilhar, a sua estrela quer cair onde eu não sei o seu desejo/o vento quer dançar, a minha boca quer saber onde eu perdi aquele beijo", deve embalar os apaixonados.

Também não vão faltar no repertório as músicas Canções de rei, Sai daqui, tristeza, além de Prazer e Luz. Max ainda não decidiu qual faixa – das cinco do EP Linha de Frente, o quarto de sua carreira – vai apresentar no show de Guarulhos. "É um pré-lançamento do EP. E este álbum tem novidades como a música Só Olhar, feita numa linha mais atrevida, trazendo meu universo para uma música bem dançante, com malícia, mas sem vulgaridade", explicou Max.

SERVIÇO

Show de Max Viana
Domingo, dia 22, às 19h
Teatro Adamastor (Avenida Monteiro Lobato, 734, Macedo).
Entrada franca. Retirada de ingressos uma hora antes.

PALAVRAS CRUZADAS DIRETAS

www.coquetel.com.br © REVISTAS COQUETEL 2014

Solução

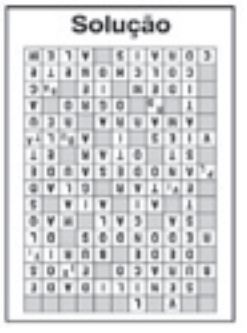

HORÓSCOPO

OMAR CARDOSO FILHO | www.omarcardoso.com.br

ÁRIES: Período promissor. Seja otimista e aproveite as chances que surgirão agora. Pleno êxito financeiro, público, particular e legislativo. Bom para os jogos, sorteios e loterias. (21 MAR. 20 ABR.)

TOURO: Sua união com pessoas amigas favorece suas possibilidades de êxito. No trabalho, exercerá as suas funções sempre de uma forma cooperativa, mantendo um melhor relacionamento com os patrões. (21 ABR. 20 MAI.)

GÊMEOS: Dia importante e benéfico. Excelente para progredir materialmente. Procure condições de melhorar sua situação econômica. Romance favorecido e vida familiar beneficiada. (21 MAI. 20 JUN.)

CÂNCER: Dê importância às conveniências sem se esquecer da utilidade prática das coisas. A construção sem estabilidade de qualquer assunto pode trazer aborrecimentos imediatos. Acredite em si mesmo. (21 JUN. 21 JUL.)

LEÃO: A influência da lua vai lhe garantir bons ganhos em negócios rápidos e especulações. Especial atenção aos assuntos domésticos, familiares, profissionais e tudo o que lhe dê elevação e estabilidade. (22 JUL. 22 AGO.)

VIRGEM: Indícios favoráveis nos seus assuntos pessoais. Obtenção de segredos importantes. Continue tendo confiança em si mesmo. A partir de hoje você estará se encaminhado para um período excelente. (23 AGO. 22 SET.)

LIBRA: Quanto mais procurar trabalhar com otimismo, melhor serão suas chances neste dia. Excelente as novas associações e aos negócios comerciais. Ideal para amar. Receberá boas notícias. (23 SET. 22 OUT.)

ESCORPIÃO: Êxito nos estudos, pesquisas e exaltação psicológica. Mantenha uma postura nova e perante os outros, assim você se sentirá mais aliviado e confiante. Ótimo dia para encontros românticos. (23 OUT. 21 NOV.)

SAGITÁRIO: Nem sempre há uma influência astral tão benéfica como deste dia para você. Terá paz no setor amoroso, a ajuda dos amigos, parentes e religiosos para elevar seu estado de espírito. (22 NOV. 21 DEZ.)

CAPRICÓRNIO: Feliz contato com pessoas elevadas e sucesso na sua condição material, excelente fluxo astral de hoje para você. Boa disposição para o trabalho e melhora total de saúde. (22 DEZ. 20 JAN.)

AQUÁRIO: Particularmente deve pensar no êxito em tudo. Mentalize antes o assunto no amor, nas amizades e nos intercâmbios de ideias. Melhores possibilidade quanto aos assuntos de esporte. (21 JAN. 19 FEV.)

PEIXES: Dia em que sua mente estará bastante alerta para obter novas e valiosas informações em relação aos amigos e parentes. Ótimo as viagens e passeios. Não fique se preocupando com mesquinharias. (20 FEV. 20 MAR.)

EMPREGOS

Contrata

- Auxiliar de Serviços Gerais
- Limpador de Vidros
- Tratador de Piso
- Encarregado
- Operador de Máquinas (habilitado)

Com experiência e fácil acesso para o Parque Shopping Maia com escala de 5X1.
Oferecemos salario fixo, cesta básica, VT e refeição.
COMPARECER
Rua Caraguatatuba, 122
Centro - a partir das 09hs
ou curriculum para
carla.andrade@axservice.com.br

AJ. LIMPEZA
de Automotiva, Clt+VT +CB. Comp. no piso Milão 1 dentro do Shopp. Inter. Bruto R$1064,00

AUX. DE LIMPEZA
2 X por semana, residir em Guarulhos prox. ao Shopping Internacional, ligar p/ F: 2422-1335 ou enviar CV p/ atendimento@frican.com.br

AUX.CABELEIREIRO
Cabelereiro/manicure todos c/ exp. 2408-6160/ 4962-1465

CORRETOR
de imoveis c/ exp. F: 2414 0001 - Ricardo

COZINHEIRO (A)
Pizzaiolo, aux.cozinha,serviços gerais F:2453-4510

EMP. DOMESTICA
c/exp. e ref. em serv. domesticos comprovado. F: 94287-7878

INSTALADOR TV
Por assinatura. Emp. credenciada SKY. Maior de 18 anos, CNH, Ens. médio, disp. de horarios, residir em Guarulhos. Interessados enviar CV p/: rh@guarusat.com.br

MECÂNICO
C/ exp. há mais de 1 ano. P/ região de Cumbica. F: 2085-4910 ramal 241

MECÂNICO
E Pintor de Autos. C/ exp. há mais de 1 ano. P/ região de Cumbica. F: 2085-4910 ramal 241/ 95243-3692

MOTORISTA
P/ caminhão, início imediato. C/exp. comprovada em transporte, que resida em Guarulhos. CV p/ asesexpress@yahoo.com.br

PORTINARI ADMITE
Aux. financeiro c/ exp falar c/ Theo p/ região do Pres.Dutra F: 2432-8900 c/ Theo/ Onofre.

RECEPCIONISTA
P/ Imobiliária, c/ exp. F: 3534-4336 c/ Cris.

SEPARA/ RECICLA
Separador de material p/ reciclagem. Local: Jd. Maria Helena. F: 94318-8348

TELEMARKENTIG
Op. c/ exp. p/ trab. Bom Clima Enviar CV p/ solucaoadm@gmail.com F:3101-9053 Falar com Cleia, Otimos ganhos

IMÓVEIS

Aluga-se

ALUGAR POR QUE,
Se você pode Comprar??? 3486-0937/ 98109-3400 Tim

APARTAMENTO
Centro mobiliado R$1450.00 + cond.direto c/ prop. F:99901-6804

APTO CECAP
Mobiliado, R$ 1.300,00 (incl. cond). 2440-8408/ 98800-9492

CASA 2 DORMS.
Tranquilidade. s/ garagem, c/ proprietário. R$750, ac. deposito. F: 98433-3722

CASA JD.STA MENA
Sala, Coz, WC, Lavanderia, 1 vaga. R$ 1.500,00. REF: 120.009. F: 2414 0001

JD.BARBOSA
Sobrado. Dir. com Proprietário. F: 99930-6065/ 984780738 T

KIT TRANQUILIDADE
1 comodo e 1 wc .R$ 450,00 - Ref. 297.201 - F: 2414 0001

SALA COMERCIAL
Centro de guarulhos direto Prop. R$500,00 F.999016804

SALA OFFICE TOWER
c/ 52 m² area util, + 1 vg .Prédio Coml.novo. Centro. C/ toda infraestrutura. F: 2088-4141 / 98225 2211 vivo. Dr. Wilson

TERREA 2 DORMS
Molezinha!!! Linda,2 dorms, demais dp,c/ churrasq.dep de empreg. Doc.ok.Só R$ 280 mil. F: 2088-4141

Sitios & Chácaras

ATIBAIA TERR. 647M²
Lindo local, escr. ok, ac. auto, est. prop. R$ 58 mil. 97302-3423

Vende-se

VENDO
Carta de Crédito
Contemplada no valor
R$ 300.487,94
Entr.190 x R$2.057,49
2829-2626 ou
99269-6901 (claro)

LANÇAMENTO
2 dorms. 1 suíte
R$ 539,00
MENSAIS da entrada*
2087-1007
2440-8590
Ref. AP 13 PT. 220.000 Base 01/03/2015

CHÁCARA MOLEZA!!
C/ escrit. Registr. A 15 km do centro. Pronta p/ construir. Lindo local, ônibus na porta.
c/ 1100m²
Só R$ 35mil entr.
+ 45 x 1 salário. AC . auto.
ou a vista R$ 60 Mil.
ÚLTIMA UNIDADE
98225-2211
2088-4141

APTO (URGENTE)
Gopouva 2 dorms Lindo! Elevador, Lazer c/ Quadra só R$ 122.500 Quitado (doc.ok) Ac. carro F: 2814-9601 / 9686-93850 WhatsApp

APTO CDHU
Santa Emília, apto quitado, $125 mil F: 96565-4974/2402-1845

APTO CECAP
COND.SERGIPE, semi reformado, vago,só R$ 225 mil, ac. permuta.F: 98225-2211/ 2088-4141 c/ Dr Wilson

APTO PICANÇO
2 dorms, 54m², arm. emb., 1 vg. cob. R$ 215 mil. F: 99225-6188

APTO. BORACÉIA
Apto. Praia Grande, Casa Rosa de França, Casa Ponte Grande, Apto. Bonsucesso. Compro e vendo. 3486-0937/ 98109-3400 tim

APTOS. NA PLANTA
Ou prontos. Várias Regiões. F: 3486-0937/ 98109-3400 Tim

COMPRO CASA/APTO
Em Guarulhos- Vários Bairros. 3486-0937/ 98109-3400 Tim

EVEN DAY
Acesse aptocasalote.blogspot.com 99586-4031 C. 62455F

GALINHA MORTA
4 dorms,ste, 2 vgs, 114m², 10ºandar só $ 140 mil (facilita)+ saldo, financ. C.E.F. F: 3843-2745

LOTES LITORAL
300 m², á 400m do ponto de ônibus, levamos até o local grátis.F: 4114-9499

PQ.RESIDENCE
APTO c/ 3 dorms, (suite), 77m²area util,c/ 2 vgs. Dentro do Shopping Maia. R$ 50 mil ato + 312 mil c/ construtora. Entrega agosto/15. Ac. Auto. F: 2088-4141/98225-2211 vivo

SUL DE MINAS
Chácaras 1000m² R$ 26 Mil a 1h30 de Guarulhos c/ luz,água encanada,ruas iluminadas px. cachoeira e lagos p/ pesca c/ escr. dir prop (11) 2225-1379

TERREA M.CARMELO
C/ 2 dorms, demais dep., linda . Só R$ 230 mil. Doc. OK. F: 2088-4141

TERREA MOLEZA
Jd. Alvorada c/ 6 comodos,wc. Escr.registr.Só R$ 180 mil. F: 2088-4141

URGENTE!
Restaurante, Lanchonete completo Vila Augusta F:94758-9044/2421-3885

VDO CHACRINHA
C/escrit. registr., 1100m², linda,plana. Local c/ ônibus na porta. Só R$ 35 mil entr. + 45 prest.1 salário, R$ 60 mil á vista, Ac.Auto. Dr Wilson F: 98225-2211/ 2088-4141

VDO TERRENO
Jd Piratininga, 10x25, c/ casa R$ 140 mil F: 98646-7000

NEGÓCIOS

Dinheiro

CARTA DE CRÉDITO
Contempladea R$ 350 mil p/ comprar, construir, quitar imóvel, capital de giro, quero R$ 37 mil e transfiro a divida. F: 11 97428-1797 (particular)

Esoterísmo

A SOLUÇÃO!!
Se você está desorientado, sem duvidas não sabe como agir. Amor traga-o de volta imediatamente. 100% garantido. Tarot, clarividência, trabalhos para todos os fins. F: 3419-9699/ 98357-1411

LIA DE OGUM
Búzios, cartas, tarô. Amarração p/ amor 100% gar. resultado imediato F:2252-4435/97038-1379

MÃE DE SANTO
A Conhecida na TV e no Rádio, traz seu amor em 12h. 2229-1043/ 95793-8836 t/ 99513-8269 v

Oportunidades

CENTRO AUTOMOTIVO
Vendo. completo, 3 elevadores, alinhadora, balanceadora, etc. ac. trocas. F 7757-6480

ESTACIONAMENTO
Vendo. Direto c/ proprietario F: 99930-6065 / 98477-0738 T

MELÂNCIAS
Direto do produtor, toda semana. F: 7768-5363/ 97405-2276

PASSO PONTO
Restaurante Completo- Jd. Adriana. 2456-2895/ 96225-3892

VD BAR E LANCHON
Ou arrendo, Mães dos homens, 1236. Do lado do mercado Assai. F: 4966-1782/98377-5973 tim

VDO SALÃO
De cabeleireiro completo, R$ 20 mil Jd tranquilidade, F: 96229-6178 oi/ 95294-3274 tim

VENDO
Vitrines + Balcões. Papelaria completa!! F: 2405-9407/ 99828-5575 vivo

VENDO CADEIRA
de Rodas especial c/ 2 almofadas, novinha. F: 2229-5089 Esther

SERVIÇOS

Cursos

CURSO BANHO E TOSA
Em Guarulhos. Certificado + estágio, após término do curso já está empregado. 2279-5219/ 98351-7429 Whats

Festas

SOM, LUZ, DJ
www.aliensom.com.br Telão, brinq. infantil F 2837-8008

Massagem

LUDMILA MASSAGEM
Com finalização, Loira sensual. Telefone: 99139-2199

Classificados: (11) 2475-7810

Relax

Bella's Bar
As trinta + Gostosas, sensuais e Belas da região. Das 10h às 4h da manhã. Local aconchecante. VENHA!!! ESTAMOS ESPERANDO!!!
F: 2484-4091

Bella's Bar
As vinte + Gostosas, sensuais e Belas da região. Das 10h as 22h Estamos te esperando p/ o melhor Dia da sua Vida!!!
F: 2279-3818

ANA GABRIELA
Discreta, atendo H/M c/ hora marcada. F: 94665-9447

ANGELA E REGIANE
safadas sedentas por sexo, oral e anal total! F: 2441-2980

AYLA 30A.
Modelo 1,78 altura Linda, Linda, Linda. Tx. $450. F: 96896-6959

CARLA LOIRAÇA
e Amigas. Rua Cuevas, 18 - Centro - GRS. F: 2087-2091

KAKAU MASSAGEM
C/ finalização. Morena fogosa!! F: 96414-1996

MASSAGISTA
Em a domicilio, todas tecnicas. F: 97392-6238

MASSOTERAPIA
Nova casa em Guarulhos venha nos conhecer F: (11)4574-8314

MYTIKO JAPONESA
20 anos, linda,legitima e universitária F: 94120-2990

Saúde

MASSOTERAPIA
Anti-Stress, técnica c/ bambu, toalhas quentes. F: 98369-8721 Vivo/ 95928-5135 Tim

Serviços

o Porão voltou!
Nova casa
Novas promoções
Nova programação
Se vire nos 30 seg x30min
Dia 24/03/2015
A partir 20:00 hrs
ate as 04:00
De terça a Domingo
Fone: 2406-0741
Grato à gerência

Tudo aqui
LIGUE E ANUNCIE
2475.7810
FOLHA METROPOLITANA

VEÍCULOS

Carros

ASTRA SEDAN/ 08
compl., troco/ fin. 2464-0144/9-9974-2215

ECOSPORT XLS/ 04
mec., compl., troco/ fin., 2464-0144/ 9-9974-2215

EFFA VAN/ 11
7 lug., mec., troco/ fin. 2464-0144/ 9-9974-2215

FIT LX/ 04
compl., sensor estac., troco/ fin. 2464-0144/ 99974-2215

FREELANDER HSE/05
V6, aut., completo, 4x4, troco/ fin. 2464-0144/ 9-9974-2215

EMPREGO

Estamos Selecionando: FOLHA METROPOLITANA

VENDEDOR

DADOS DA VAGA:

- Prospectar e desenvolver novos clientes, gerenciar a carteira de trabalho.
- Elaborar relatórios de visita.
- Experiência no segmento de vendas.
- Ensino Superior completo ou cursando Marketing/Publicidade.
- Conhecimento do pacote Office.
- Ter capacidade para trabalhar em equipe, ser concentrado e focado em resultados.

Ambos os sexos
Regime de contratação: CLT (efetivo)

Enviar CV para e-mail
alessandra.rh@folhametro.com.br

PUBLICIDADE LEGAL

SAGUA – Soluções Ambientais de Guarulhos S.A.
CNPJ/MF nº 20.646.548/0001-47 – NIRE 35300467507
Subsidiária Integral

Ata da Assembleia Geral Extraordinária Realizada em 31/12/2014. **Data, Hora e Local:** Em 31/12/2014, às 16:30hs, na sede da SAGUA – Soluções Ambientais de Guarulhos S.A, localizada na Rua Dr Ramos de Azevedo, nº 191, Conjunto 1014, Centro, Guarulhos/SP CEP 07012-020 ("Companhia"). **Convocação e Presença:** Convocação dispensada nos termos do Artigo 124, §4º, da Lei 6.404/1976 ("LSA"), em virtude da presença da acionista representando a totalidade do capital social. **Mesa:** Diante das ausências do Presidente e do Vice-Presidente do Conselho de Administração, a única acionista da Companhia indicou o Sr. Fausto Vasseres, como Presidente da Mesa, e o Sr. Luiz Felipe Pinto Lima Grazziano como Secretário da Mesa. **Ordem do Dia e Deliberações Tomadas:** Foi deliberada e aprovada, por unanimidade de votos e sem quaisquer ressalvas, a reforma da administração da Companhia, a fim de extinguir o Conselho de Administração e dissolver o cargo exclusivo da Diretoria as competências relativas à administração ordinária dos negócios sociais. Em virtude da deliberação acima e, de modo a alterar, dentre outras matérias, as competências da Assembleia Geral e da Diretoria, reformar integralmente o estatuto social da Companhia, que passará a vigorar de acordo com a redação consolidada constante do Anexo I à presente ata, redação esta que foi lida e aprovada pela acionista representando a totalidade do capital social. **Encerramento:** Nada mais havendo a ser tratado, foi encerrada a Assembleia, da qual se lavra a presente ata na forma sumária, nos termos do artigo 130, §1º, da LSA, que, lida e achada conforme foi assinada por todos. **Assinaturas:** Presidente, Fausto Vasseres; Secretário, Luiz Felipe Pinto Lima Grazziano. Acionista: CAS Soluções Ambientais S.A., representada por seu procurador, Luiz Felipe Pinto Lima Grazziano. Guarulhos/SP, 31 de dezembro de 2014. Junta nº 44.171/15-7 em 16/02/2015. Rosa Regina Reto-Secretária Geral.

AUTOS

Vendo Ducato Max Car ano 2008
C/ 3 lugares, em Ótimo estado!!!
IPVA pago, som e alarme,170 mil km,
Diesel. Por apenas R$ 49mil,
Ac. Proposta.

F: 99917-5482 / 2464-1111 ou
email p/ comercial@mlplan.com.br

GOL ATLANTA/ 96
1.6, 2P, troco/fin. 2464-0144/ 9-9974-2215

PALIO FIRE/ 05
flex, troco/fin 2464-0144/ 99974-2215

TIIDA/ 09
compl., troco/fin. 2464-0144/ 9-9974-2215

UNO MILLE/12
Troco/fin 2464-0144/ 9-9974-2215

VOYAGE TREND/13
DH, troco/fin 2464-0144/ 99974-2215

KOMBI FURGÃO 13
Motor 1.4, troco/fin 2464-0144/ 9-9974-2215

RANGER XLT/ 97
compl., mec., troco/fin. 2464-0144/ 9-9974-2215

LOTAÇÃO
Em São Vicente, arrendo ou vendo licença. F: (13) 9 9637-8417

S10 2010
cab. dupla, preço tab. F: 2404-4819/96932-5234

Classificados: (11) 2475-7810

CURSOS

Nova Era Cursos & Supletivos
SUPLETIVO 1º E 2º GRAU 2478
CURSO PREPARATÓRIO PARA EXAMES DE SUPLETIVO
- AULA UMA VEZ POR SEMANA
- CURSO EM 2 MESES
- CERTIFICADO VÁLIDO PARA FACULDADES CONCURSO PÚBLICO E EMPRESAS
- 15 ANOS DE TRADIÇÃO

MATRÍCULAS ABERTAS
Matricula e Apostila Grátis
www.novaerasupletivos.com.br
Centro 4965-2774
R. Pres. Prudente, 238
Taboão 4966-0808
R. Maria Elisa, 35 - Sobreloja

IMÓVEIS

R.E.I. CRECI 56428 Sede Própria
Rocha Empreendimentos Imobiliários
Compra - Vende - Aluga - Administra
2466-4178 / 2466-3182
www.rochaempreendimento.com.br

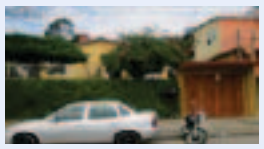

CID. SOBERANA (Ref: 148)
Casa com 06 cômodos, sendo 02 salas, cozinha, 03 dormitórios, WC, lavanderia. Garagem para 06 autos. Em terreno de 14m x 28m. Documento: Escritura Valor: R$ 400.000,00

JD. SÃO JOÃO (Ref: 178)
Sobrado em ótima localização. Com 04 cômodos, sendo sala, cozinha, 02 dormitórios, WC. Garagem para 04 autos. Terreno de 5m x 25m. Aceita Proposta.Documento: Contrato Valor: R$ 250.000,00

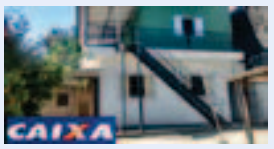

JD. SÃO JOÃO (REF: 261)
Duas casas em terreno de 10m x 25m. Uma casa com 05 cômodos e outra com 04 cômodos. Valor: R$430.000,00 Documento: ESCRITURA) (Aceita Financiamento pela Caixa)

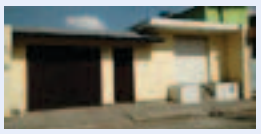

LAVRAS (Ref: 321)
Casa com 01 dormitório, sala, cozinha, 01 WC, piscina e salão com 50m². Em terreno de 10m x 40m Documento: Escritura Registrada Valor: R$350.000,00

JD. SÃO JOÃO (Ref: 317)
Ótimo imóvel para renda. Três casas de 02 e 03 cômodos. Em terreno de 5m x 25m. Valor: R$ 220.000,00

TAPERA GRANDE (Ref: 318)
Belíssimo sítio com 98.350m², ótima casa de 03 dormitórios, sala, cozinha e WC, mais três casas menores. Com piscina e quadra. Documento: Escritura Valor: R$ 950.000,00

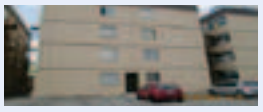

MACEDO (Ref: 316)
Apartamento em boa localização. Com 02 dormitórios, sala, cozinha, lavanderia, 01 vaga de garagem. Com ESCRITURA. Valor: R$70.000,00+Parcelas Decresc.

CASA NO JARDIM BONDANÇA
com 03 cômodos de laje, WC e garagem. Entrada de R$ 70.000,00 + Saldo a restante combinar

TERRENO NO JARDIM FORTALEZA
de 10m x 25m Entrada de R$ 60.000,00 +Saldo restante a combinar

TERRENO NO JARDIM LENIZE
com 250m². Totalmente plano e murado. Aceita Auto Valor: R$ 230.000,00

VILA ROSÁLIA (Ref: 134)
APARTAMENTO PARA LOCAÇÃO Apartamento no 6º andar, com 62m². Sendo 01 dormitório, 01 suíte, 01 WC, sala para dois ambientes, cozinha, terraço. 01 vaga de garagem. Ótima localização. Com móveis planejados. Valor: R$ 1.420,00 +R$ 450,00 COND.

Tudo aqui LIGUE E ANUNCIE 2475.7810

PUBLICIDADE LEGAL

"ABANDONO DE EMPREGO"

Sra. **ADRIANA PAES DE ALMEIDA** - CTPS nº 61159, Serie nº 245 Esgotados nossos recursos de localização e tendo em vista encontrar-se em local não sabido, convidamos a Sra. ADRIANA PAES DE ALMEIDA, portador da CTPS nº 61159 - série nº 245-SP, a comparecer no Departamento de Recursos Humanos, da Universidade Guarulhos, a fim de retornar ao emprego ou justificar as faltas desde 19/01/2015, dentro do prazo de 48 (quarenta e oito) horas a partir desta publicação, sob pena de ficar rescindido, automaticamente, o contrato de trabalho, nos termos do art. 482 da CLT.

Guarulhos, 21 de março de 2015.
Sociedade Paulista de Educação e Cultura(UnG)
Guarulhos - SP

EDITAL DE CITAÇÃO, COM PRAZO DE 20 DIAS PROCESSO Nº 4033003-31.2013.8.26.0224

O(A) MM. Juiz (a) de Direito da 7ª Vara Cível, do Foro de Guarulhos, Estado de São Paulo, Dr(a). Marcelo Tsumo, na forma da Lei, etc.
FAZ SABER A REINALDO CAETANO DA CRUZ, que, por este Juízo e respectivo Cartório, processa(m)-se a(s) EXECUÇÃO DE TÍTULO EXTRAJUDICIAL, que lhe(s) move CLÁUDIO DE JESUS CERQUEIRA, visando obter alugueres e seus encargos, bem como, acessórios da locação, vencidos e não pagos, referentes à DEZEMBRO/2012 à FEVEREIRO/2013, Dívidas Ativas e Execuções Fiscais junto à Bandeirantes Energia S/A e SAAE/GUARULHOS, no imóvel locado, Contrato de Locação não Residencial, de 19/05/2010, sito na AV. Santana do Mundaú, 220, Guarulhos/SP CEP 07242-190. Encontrando-se o réu em lugar incerto e não sabido, fica devidamente citado para os termos da ação para que no prazo de 03(três) dias pagar o débito acima mencionado acrescido de juros, multa, correção e despesas processuais. Para hipótese de pagamento foram arbitrados os honorários advocatícios em 10º sobre o debito. Em caso de pagamento integral do débito no prazo de 3 (três dias), ficam reduzidos pela metade os honorários acima citados. Reconhecendo o crédito do exequente e, desde que efetue o depósito de 30% do débito, incluindo-se as custas e honorários, poderá o executado, no prazo dos embargos, requerer que lhe seja admitido pagar o restante do debito em 06 parcelas mensais, acrescidas de correção monetária e juros de 1% ao mês. O executado de que terá 15 dias, contados da citação da citação para apresentar embargos, após o esgotamento do prazo de 20 dias do presente edital. O presente será publicado e afixado na forma da Lei. NADA MAIS. Dado e passado nesta cidade de Guarulhos, aos 10 de março de 2015. Eu, Vagner Ap. F. de Souza Simonetti, Escrevente Técnico Judiciário, digitei Eu, Marcio Sidney de Oliveira Rodrigues, Escrivão Judicial I, conferi e assino digitalmente.

DOCUMENTOS ASSINADO DIGITALMENTE NOS TERMOS DA LEI 11.419/2006.

AUTOS

SEJA UM VENCEDOR. FAÇA UnG.

Campus Guarulhos-Centro

GRADUAÇÃO

- Administração
- Arquitetura e Urbanismo
- Biomedicina
- Ciência da Computação
- Ciências Biológicas (Bach.)
- Ciências Contábeis
- Design Gráfico
- Direito
- Educação Física (Bach.)
- Educação Física (Lic.)
- Enfermagem
- Farmácia
- Fisioterapia
- Jornalismo
- Nutrição
- Odontologia
- Psicologia
- Publicidade e Propaganda
- Química (Bach.)
- Serviço Social
- Turismo

GRADUAÇÃO TECNOLÓGICA

- Design de Interiores
- Fotografia
- Gastronomia
- Gestão Comercial
- Gestão da Qualidade
- Gestão Financeira
- Logística
- Marketing
- Processos Gerenciais
- Radiologia
- Recursos Humanos
- Tecnologia da Informação

Campus Bonsucesso

GRADUAÇÃO

- Administração
- Pedagogia

GRADUAÇÃO TECNOLÓGICA

- Logística
- Recursos Humanos

Unidade Guarulhos-Dutra

GRADUAÇÃO

- Engenharia Ambiental
- Engenharia Civil
- Engenharia de Produção
- Engenharia Elétrica
- Engenharia Mecânica
- Engenharia Química
- Medicina Veterinária
- Pedagogia

GRADUAÇÃO TECNOLÓGICA

- Produção Industrial
- Transporte Aéreo

Campus Itaquá

GRADUAÇÃO

- Administração
- Ciências Contábeis
- Pedagogia

GRADUAÇÃO TECNOLÓGICA

- Recursos Humanos
- Logística

Campus SP-Centro

GRADUAÇÃO

- Administração

GRADUAÇÃO TECNOLÓGICA

- Recursos Humanos

DESCONTO DE 20% NO PRIMEIRO SEMESTRE.[1]

JAN FEV

1) Promoção válida por tempo limitado. Não válida para os cursos de Direito, Odontologia, Gastronomia e Medicina Veterinária.

Matrícula em até 3x no cartão

www.ung.br f/UniversidadeGuarulhos @UnG_oficial (11) 2475-8300

MARCOS HERMES / DIVULGAÇÃO

Max Viana 'na faixa' amanhã

Variedades Pág. 9

FOLHA METROPOLITANA

o jornal de Guarulhos

4.3

Sábado, 21 de Março de 2015 Ano 42 Nº 13088

BAIXE O APP DO JORNAL FOLHA METROPOLITANA COM APENAS 1 CLIQUE E TENHA AS EDIÇÕES NO SEU BOLSO.

BAIXE AGORA MESMO!

NAS VERSÕES ANDROID E IOS.

WWW.FOLHAMETRO.COM.BR

MEGAUPGRADE NAVESA GUARULHOS.

SOMENTE NESTE FIM DE SEMANA.

COMPRE NOVO KA

SE Plus 1.5 2015 (CAT. KFD5)

A partir de R$ 44.090

Entrada de R$ 24.813

60x R$ 499

NOVO KA+

SE 1.5 2015 (CAT. ZFC5)

Ar-condicionado | Direção elétrica | Motor 1.5 Sigma
Vidros elétricos dianteiros | Freios ABS com EBD & CBC
Trava elétrica com controle remoto
My Connection com Bluetooth® e My Ford Dock®

UPGRADE

Ford

Go Further

Na cidade, somos todos pedestres.

MEGAUPGRADE NA

COMPRE NEW FIESTA HATCH

Titanium PowerShift 1.6 2015
(CAT. RNS5)

UPGR

A partir de

R$ 63.490

COMPRE ECOSPORT

SE 1.6 2015
(CAT. EGC5)

UPGR

A partir de

R$ 66.200

Na cidade, somos todos pedestres.

VESA GUARULHOS.

NEW FIESTA SEDAN

Titanium PowerShift 1.6 2015
(CAT. BND5)

Motor 1.6 TIVCT 130 cv | Direção Elétrica | Ar-condicionado digital | Computador de bordo | Air bag duplo | Freios ABS com EBD | Faróis de neblina dianteiros | Vidros e travas elétricos Sensor de chuva | Câmbio sequencial PowerShift de 6 velocidades | 7 air bags (frontais, cortinas e joelho para o motorista) Sensor de estacionamento traseiro | Roda de liga leve 16"

RADE

Entrada de R$45.263

60x R$ 499

ECOSPORT

Freestyle 1.6 2015
(CAT. EFA5)

Freio ABS | Direção elétrica | Air bag duplo | Ar-condicionado Rodas de liga leve 16" | Sync® Media System | Vidros elétricos Computador de bordo | Assistente de partida em rampa (HLA) Espelhos retrovisores externos com pisca integrado AdvanceTrac®: controle eletrônico de estabilidade e tração (ESC e TCS)

RADE

Entrada de R$44.863

60x R$ 499

Go Further

MEGAUPGRADE NAVESA GUARULHOS.

SOMENTE NESTE FIM DE SEMANA.

COMPRE RANGER CABINE DUPLA

XLT 3.2 Diesel 4x4 Automática 2015
(CAT. JMD5)

A partir de
R$ 143.500

Entrada de R$ 120.724
60x R$ 499

UPGRADE

RANGER CABINE DUPLA

3.2 Diesel 4x4 **Limited** Automática 2015
(CAT. JNW5)

Transmissão automática de 6 velocidades | Câmera de ré
Piloto automático | Rodas de liga leve 17" | AdvanceTrac® - Controle eletrônico de estabilidade (ESC) e tração (TCS)
Ar-condicionado automático/digital com controle individual de temperatura motorista/passageiro
Sensor de estacionamento traseiro | Bancos revestidos parcialmente em couro | 6 Air bags (Frontais, Laterais e Cortina) | Sistema de som com Navegação, Rádio, CD/MP3 USB/ iPod, Bluetooth®, Tela de LCD multifuncional no painel central de 5", 2 alto- falantes e 2 tweeters

SEGUNDA A SEXTA, DAS 8H ÀS 19H,
SÁBADO E DOMINGO, DAS 9H ÀS 18H.
ABRIREMOS NESTE DOMINGO.

Ford Empresas: (11) 4174 3900

GUARULHOS (11) 2463-6450
AV. ANTÔNIO DE SOUZA, 736 - PRÓXIMO AO POUPATEMPO

Na cidade, somos todos pedestres.

ATENDIMENTO ESPECIAL AOS SÁBADOS PARA FROTISTAS, PORTADORES DE NECESSIDADES ESPECIAIS E TAXISTAS.

Preços válidos até 31/03/2015. Válido no período da promoção. Novo Ka Hatch SE 1.5 2015 (cat. KFD5) a partir de R$ 44.090,00 à vista ou financiamento com taxa de 1,34% a.m. e 16,08% a.a., 56,28% de entrada (R$ 24.813,96) e saldo em 60 parcelas de R$ 499,00 na modalidade CDC com 30 dias de carência para pagamento da 1ª parcela, incluindo tarifas, custos e impostos (IOF). Valor total a prazo de R$ 54.753,98. Custo Efetivo Total (CET) calculado em 12/03/2015 a partir de 1,58% a.m. e 20,63% a.a., por meio do Programa Ford Credit. Novo Ford Ka+ SE 1.5 2015 (cat. ZFC5) a partir de R$ 44.490,00 à vista ou financiamento com taxa de 0,00% a.m. e 0,00% a.a., 62,04% de entrada (R$ 27.600,00) e saldo em 36 parcelas de R$ 499,00 na modalidade CDC com 30 dias de carência para pagamento da 1ª parcela, incluindo tarifas, custos e impostos (IOF). Valor total a prazo de R$ 45.564,00. Custo Efetivo Total (CET) calculado em 02/03/2015 a partir de 0,34% a.m. e 4,12% a.a., por meio do Programa Ford Credit. New Fiesta Hatch Titanium 1.6 PowerShift (cat. RNS5) a partir de R$ 63.490,00 à vista ou financiamento com taxa de 1,55% a.m. e 18,60% a.a., 71,29% de entrada (R$ 45.263,45) e saldo em 60 parcelas de R$ 499,00 na modalidade CDC com 30 dias de carência para pagamento da 1ª parcela, incluindo tarifas, custos e impostos (IOF). Valor total a prazo de R$ 75.203,45. Custo Efetivo Total (CET) calculado em 19/03/2015 a partir de 1,80% a.m. e 23,84% a.a., por meio do Programa Ford Credit. New Fiesta Sedan Titanium PowerShift 1.6 (cat. BNS6) a partir de R$ 66.370,00 à vista ou financiamento com taxa de 1,07% a.m. e 12,84% a.a., 68,73% de entrada (R$ 45.614,38) e saldo em 60 parcelas de R$ 499,00 na modalidade CDC com 30 dias de carência para pagamento da 1ª parcela, incluindo tarifas, custos e impostos (IOF). Valor total a prazo de R$ 75.554,38. Custo Efetivo Total (CET) calculado em 19/03/2015 a partir de 1,29% a.m. e 16,62% a.a., por meio do Programa Ford Credit. Ford EcoSport SE 1.6 2015 (cat. ECG5) a partir de R$ 66.200,00 à vista ou financiamento com taxa de 0,97% a.m. e 11,64% a.a., 67,77% de entrada (R$ 44.882,47) e saldo em 60 parcelas de R$ 499,00 na modalidade CDC com 30 dias de carência para pagamento da 1ª parcela, incluindo tarifas, custos e impostos (IOF). Valor total a prazo de R$ 74.882,47. Custo Efetivo Total (CET) calculado em 05/03/2015 a partir de 1,19% a.m. e 15,19% a.a., por meio do Programa Ford Credit. Ford EcoSport FreeStyle 1.6 (cat. EFA5) a partir de R$ 71.200,00 à vista ou financiamento com taxa de 0,97% a.m. e 11,64% a.a., 70,03% de entrada (R$ 49.882,47) e saldo em 60 parcelas de R$ 499,00 na modalidade CDC com 30 dias de carência para pagamento da 1ª parcela, incluindo tarifas, custos e impostos (IOF). Valor total a prazo de R$ 79.882,47. Custo Efetivo Total (CET) calculado em 19/03/2015 a partir de 1,19% a.m. e 15,19% a.a., por meio do Programa Ford Credit. Ranger Cabine Dupla 3.2 Diesel 4x4 XLT Automática (cat. JMD5) a partir de R$ 143.500,00 à vista ou financiamento com taxa de 0,74% a.m. e 8,88% a.a., 84,13% de entrada (R$ 120.724,17) e saldo em 60 parcelas de R$ 499,00 na modalidade CDC com 30 dias de carência para pagamento da 1ª parcela, incluindo tarifas, custos e impostos (IOF). Valor total a prazo de R$ 150.664,17. Custo Efetivo Total (CET) calculado em 19/03/2015 a partir de 0,94% a.m. e 11,94% a.a., por meio do Programa Ford Credit. Ranger Cabine Dupla 3.2 Diesel 4x4 Limited Automática (cat. JNW5) a partir de R$ 154.300,00 à vista ou financiamento com taxa de 0,74% a.m. e 8,88% a.a., 85,24% de entrada (R$ 131.524,17) e saldo em 60 parcelas de R$ 499,00 na modalidade CDC com 30 dias de carência para pagamento da 1ª parcela, incluindo tarifas, custos e impostos (IOF). Valor total a prazo de R$ 161.464,17. Custo Efetivo Total (CET) calculado em 19/03/2015 a partir de 0,94% a.m. e 11,94% a.a., por meio do Programa Ford Credit. Não abrange seguro, acessórios, documentação e serviços de despachante, manutenção ou qualquer outro serviço prestado pelo distribuidor. Sujeito a aprovação de crédito. O valor de composição do CET poderá sofrer alteração, na data efetiva da contratação, considerando o valor do bem adquirido, as despesas contratadas pelo cliente, custos de registros de cartórios variáveis de acordo com a UF (para o cálculo das parcelas acima, foi considerado o valor de registro de contrato aplicado no Estado de São Paulo em 05/03/2015 – R$ 101,54), e a data da contratação. Contratos de Financiamento e Arrendamento Ford Credit são operacionalizados pelo Banco Bradesco Financiamentos S.A. Valores válidos para cores sólidas. Frete incluso.