



Pilates ajuda mães e bebês

Especial

Pág. 16

# FOLHA

## METROPOLITANA

o jornal de Guarulhos

43 ANOS

Sexta-feira, 24 de Abril de 2015

Ano 42 Nº 13116

**BAIXE O APP DO JORNAL FOLHA METROPOLITANA COM APENAS 1 CLIQUE E TENHA AS EDIÇÕES NO SEU BOLSO.**

**BAIXE AGORA MESMO!**

NAS VERSÕES ANDROID E IOS.

WWW.FOLHAMETRO.COM.BR

FOLHA METROPOLITANA

[www.facebook.com/jornalfolhametro](http://www.facebook.com/jornalfolhametro)

[www.folhametro.com.br](http://www.folhametro.com.br)

Distribuição Gratuita

# Receita investiga médicos por golpe contra o Fisco

Delegacia da Receita Federal em Guarulhos investiga 52 profissionais da área médica, a maioria deles dentista, por sonegação de mais de R\$ 4,5 milhões em imposto de renda; a fraude tributária nas declarações chegava a atingir três vezes a soma informada. **Pág. 6**

Cidade

Pág. 8

Balanço da Saúde aponta mais de 4 mil casos de dengue

PM prende dois e recupera R\$ 3 mil

Dois homens foram surpreendidos instantes depois de assaltarem um comércio na Região Vila Galvão. Criminosos já têm passagens por recepção de produtos roubados. **Pág. 13**

Política

Pág. 6

Guarulhos pode ter voto distrital nas eleições de 2016

SILVIO CESAR



**Em cana** - Policiais da 2ª Cia do 15º Batalhão da Polícia Militar, que faziam ronda na região, apreenderam duas armas com os bandidos

## Justiça manda Câmara abrir CEI das creches **Pág. 4**

Cotações

+1,95%  
55.684  
Bovespa

-1,13%  
2.97  
Dólar

-0,09%  
3.22  
Euro

12,75%

Selic (ano)

R\$ 788

Salário Mínimo

Disque-Denúncia

181

“

Quem determina o que faz nesta Casa somos nós” Marcelo Seminaldo, líder do PT na Câmara, sobre investigação de convênios com creches





## EDITORIAL

## Petrobrás precisa recuperar o rumo, pois perdeu o caminho

Não havia mais como esconder o rombo. Depois de quatro adiamentos, a Petrobrás finalmente divulgou o balanço patrimonial de 2014. Isso bastou para que a Bolsa de Valores de São Paulo abrisse em queda na manhã de ontem. E não é para menos. Os números da maior empresa brasileira são desanimadores. E os investidores temem perdas maiores.

O prejuízo é o maior entre as empresas de capital aberto brasileiras desde 1986, início da base de dados da consultoria Economática. Com valores ajustados pela inflação, esse é o terceiro pior resultado. A petroleira não apresentava prejuízo desde 1991. Pior: parte do prejuízo se deve à corrupção.

**Prejuízos com corrupção ferem a credibilidade da empresa e a deixam em situação delicada com os investidores**

A companhia registrou no ano passado um prejuízo de R\$ 21,587 bilhões, contra um lucro de R\$ 23,6 bilhões em 2013. De acordo com a pesquisa da Economática, dos 10 maiores prejuízos nominais históricos, cinco são de empresas estatais. A petroleira OGX teve o segundo pior resultado da história com o balanço de 2013. Mas o que choca é que a Petrobrás sempre teve uma reputação ilibada no mercado nacional e internacional. E agora está com a reputação muito abalada.

A Petrobrás informou no balanço que a baixa contábil pelo esquema de pagamentos indevidos investigados pela Lava Jato foi de R\$ 6,194 bilhões. Ou seja, essa foi a perda por corrupção, segundo a estatal.

Ao comentar o balanço, o presidente da empresa, Aldemir Bendine, fez um pedido de desculpas em nome dos funcionários da companhia pelo escândalo de corrupção. Deveria ter estendido, formalmente, esse mesmo pedido a todos os investidores. Afinal muita gente acreditou no potencial e na idoneidade de quem trabalha na Petrobrás.

Trabalhadores que aplicaram o Fundo de Garantia por Tempo de Serviço (FGTS) em ações da empresa, hoje lamentam. Nada pior do que perder a credibilidade. A Petrobrás tem um longo caminho para reencontrar o seu rumo.

**FOLHA**  
METROPOLITANA

CNPJ: 44.193.423/0001-40

Sede, Redação e Publicidade: Rua Ipê, 144 - Jardim Guarulhos - Guarulhos - SP  
CEP: 07090-130 - Fone: (11) 2475-7800

Presidente: Paschoal Thomeu (in memoriam)

Diretora-Presidente: Andréa Santos Thomeu - Diretor-Geral: Orlando Reinas Jr.

Gerente de Marketing: Alberto Frazão Junior - junior.mkt@metronews.com.br

Editores: Alexandre de Paulo - alexandre.red@metronews.com.br e Vicente de Aquino - vicente.red@metronews.com.br

Chefe de Reportagem: Chico Junior - chico.junior@folhametro.com.br - Editor de Arte: Sidney João de Oliveira - sidney@metronews.com.br - Subeditor de Arte: Ricardo Leocádio - ricardoleocadio@metronews.com.br -

Diagramação: Mauro Dias dos Santos

Fotos: Silvío Cesar e Lucas Dantas - Redação: editoria.geral@folhametro.com.br

Gerente Comercial: Alceu dos Santos - alceu@folhametro.com.br

Agências: Ramon Martins - ramon@metronews.com.br

Redação: redacao@folhametro.com.br. Comercial: comercial@folhametro.com.br

Distribuição: circulaao@folhametro.com.br. Recursos Humanos: nadir.matos@folhametro.com.br

Noticiário: Reportagem local e Agência Estado. Filiado a: APJ - Associação Paulista de Jornais

Representantes Comerciais em Brasília e Rio de Janeiro: Pereira de Souza & Cia. Ltda.

Fones: (61) 3226-6601 / (21) 2544-3070

Impressão: FolhaGráfica

Os artigos e colunas assinados são de responsabilidade de seus autores.

www.folhametro.com.br

## RETRATO



LUCAS DANTAS

**Dia e noite** - O movimento frenético de pessoas e do comércio contrasta com o sono dos desabrigados

### PONTO DE VISTA

CASTELO HANSSEN  
É escritor, poeta e jornalista. Escreve às sextas-feiras



## Um tempo de guerra Sem justificativa

O dramaturgo alemão Bertold Brecht já cantava, nos duros tempos do nazismo, "Eu vivo em um tempo de guerra", justificando a dureza de suas ideias, para a construção de uma democracia com justiça. No Brasil, nos anos negros do golpe de abril de 1964, o dramaturgo brasileiro Gianfrancesco

**Essa guerra não tem motivação, ideologia, nem princípios. É apenas o ódio em seu estado puro**

Guarnieri fez, com a mesma motivação, uma versão do poema para o português.

A Alemanha livrou-se do Nazismo, transformou-se em grande nação, civilizada, democrática e justa. O Brasil também saiu do regime militar, mas não encontrou o seu caminho. Ainda vivemos um tempo de guerra, agora sem justificativa, sem ideologia e sem perspectiva de melhora.

É verdade que a História da Humanidade é feita de guerras e violência, imprópria para menores. É verdade que não há justificativa para nenhuma guerra, todas são criminosas e maléficas igualmente para os derrotados e os vencedores. Mas elas precisam pelo menos de uma desculpa, uma causa.

Não faltam salvadores da Humanidade, senhores de ideias geniais para transformar o planeta em paraíso, e para isso tem que conquistar o poder. Quando vencedores precisam mantê-lo, sempre há descontentes querendo derubá-los. Assim, ocupados em se manter, não tem tempo para cumprir suas promessas generosas.

Há também as guerras religiosas, essas mais estúpidas, pois religião significa religião dos homens a um deus bom, e fé não pode ser imposta a ninguém. Agora, que as ideologias perderam seus significados, essas são as mais comuns.

Mas qual é a desculpa para a guerra em que vive o Brasil de hoje, que obriga os cidadãos pacíficos a se trancarem em casa? Há desculpas esfarrapadas, como o amor ao seu time, o poder de sua gang, ou a revolta das vítimas que não conseguem identificar seus algozes. Mas qual é a desculpa da Justiça para se omitir de seu dever de defender os direitos básicos da população?

## ANOTE

■ O Curso de Pedagogia da Faculdade Progresso realiza a cada semestre um projeto interdisciplinar que contribui para a formação integral do futuro Professor. Neste semestre, dando mais um passo nessa construção, as turmas de Pedagogia farão uma viagem com o educador Paulo Freire. Nas reflexões analisadas sobre os livros do autor serão apresentados, nos dias 27 a 30 de abril, seminários, exposições e peças de teatros, desenvolvidos pelos alunos do curso de Pedagogia. Sob a orientação do corpo docente e com empenho das turmas as "Articulações das Teorias Freireanas" seguem o compromisso do curso para a efetivação de um ensino de reflexivo e de melhor qualidade. A Faculdade fica na Avenida Dr. Timóteo Penteado, 4525, Vila Galvão. A entrada é franca.

■ A Caixa Econômica Federal promove, de hoje a domingo, a 11ª edição do Feirão CAIXA da Casa Própria em São Paulo (SP). O evento contará, em 2015, com mais de 80 mil imóveis, entre novos ou usados. Nesta edição o foco será o financiamento do Programa 'Minha Casa, Minha Vida' e das demais operações com recursos do FGTS, cujo teto máximo é de R\$ 190 mil.



# AÇOUGUE CHOCOLÂNDIA

QUALIDADE QUE VOCÊ PODE CONFIAR



Ofertas Válidas: 24/04 a 25/04/2015

**Acém/Peito ou Paleta Bovina**  
pedaço

**12,99**  
kg



**Alcatra c/ Maminha**  
pedaço/pedaço ou bife

**16,49**  
kg



**Contra Filé Bovino**  
pedaço/pedaço ou bife

**18,49**  
kg



**Capa de Filé Bovino**  
peça ou pedaço

**11,49**  
kg



**Costela Bovina P.A.**

**8,99**  
kg



**Bucho Bovino**

**FESTIVAL DE MIÚDOS**

**9,99**  
kg



**Rabo Bovino**

**13,29**  
kg



**Coxão Duro**  
peça/pedaço ou bife

**15,49**  
kg



**Cupim Bovino**  
peça ou pedaço

**13,59**  
kg



**Coxa c/ Sobrecoxa de Frango**

**3,99**  
kg



**Mocotó Bovino**

**5,49**  
kg



**Peito de Frango c/ Osso**

**4,49**  
kg



**Frango Inteiro Resfriado**

**3,59**  
kg



**Salsicha Hot Dog Estrela**

**3,89**  
kg



**Fígado Bovino**

**6,39**  
kg



**Massa c/ Ovos Barilla Parafuso/ Espaguete ou Penne**  
500g



**1,99**  
cada

**Molho de Tomate Pronto Tradicional Quero**  
sachet 340g



**0,99**  
cada

**Cerveja Itaipava**  
lata 350ml



**1,69**  
cada

**Cerveja Skol**  
lata 269ml



**1,49**  
cada

**Refrigerante Coca-Cola**  
2l



**4,89**  
cada

**Refrigerante Itubaína**  
2l



**3,49**  
cada

**AVENIDA MONTEIRO LOBATO, 300 GUARULHOS - TEL:4574-7620**

**Parcele suas compras em até 3X sem juros no Visa e Mastercard! Válido apenas para coberturas e itens de bazar.**



Segunda a Sábado: 08h às 21h  
Domingo: 09h às 18h  
Acesse nosso site e assista nossa TV Chocolândia  
[www.chocolandia.com.br](http://www.chocolandia.com.br)  
CONHEÇA NOSSA FAN PAGE: FACEBOOK.COM/CHOCOLANDIA

\*Imagens meramente ilustrativas. \*\*Proibida a venda e entrega de bebidas alcoólicas a menores de 18 anos, conforme artigo 8111 do estatuto da criança e do adolescente. Garantimos quantidade mínima de 5 unidades/kg de cada produto durante o período da oferta, que se estende de 24/04 a 25/04/2015 ou enquanto durar o estoque. Após esta data, os preços voltarão ao normal. As imagens dos produtos não respeitam proporção entre si. Conforme legislação, poderá ocorrer limitação de oferta por cliente com base no artigo 39 do código de proteção e defesa do consumidor.



# Justiça manda Câmara abrir CEI e bancada do PT é contra

WELLINGTON ALVES - A 5ª Câmara de Direito Público do Tribunal de Justiça de São Paulo (TJ-SP) determinou que a Câmara Municipal instaure uma Comissão Especial de Inquérito (CEI) para investigar supostas irregularidades em convênios da Secretaria Municipal de Educação com creches. A decisão ainda cabe recurso.

Em 2011, 13 vereadores assinaram requerimento para instaurar a CEI, contudo, qua-

tro deles retiraram as assinaturas posteriormente. Pelo Regimento Interno da Câmara, a comissão seria aberta com 11 assinaturas. De acordo com o TJ-SP, as retiradas não podem ser consideradas. A assessoria do presidente da Câmara não confirmou quais medidas devem ser adotadas.

A CEI foi proposta pelo líder da oposição, Geraldo Celestino (PSDB), após comentário do secretário de Educação, Moacir de Souza, em audiência pública sobre problemas com entidades conveniadas em 2008. O líder do governo, Samuel Vasconcelos (PT), falou que a Câmara não deve cumprir a decisão, pois existe independência entre os pode-



LUCAS DANTAS

**Dedo em riste** - Líder de governo disse que CEI não deve ser aberta

res. Já o líder do PT, Marcelo Seminaldo (PT), afirmou que o Legislativo não é obrigado a cumprir decisões do Judiciário. "Quem determina o que faz nesta Casa somos nós."

## Stap teme reajuste baixo neste ano

WELLINGTON ALVES - O Sindicato dos Trabalhadores da Administração Pública Municipal (Stap) ainda não teve a confirmação da Prefeitura de Guarulhos se haverá, pelo menos, a reposição da inflação no reajuste dos servidores.

A direção do sindicato alega que os representantes da Prefeitura reclamam constantemente da crise econômica. A data-base do reajuste é o dia 1º de maio.

## RETICÊNCIAS...

PEDRO NOTARO

pedronotaro@gmail.com  
facebook.com/pedro.notaro.5  
F. 11 2459-2727 (fone e fax)



## Quem sabe

Circulava ontem pelo alto clero petista especulação que o vereador e secretário João Dárcio (Segurança) teria trocado o PTN pelo DEM. Indagado, ele negou. Faz sentido, porque seria muito cedo para trocar de partido já que o prazo vai até final de setembro. Mas ficou evidente que ele está com panca de prefeiturável...

LUCAS DANTAS

## Se arrependimento matasse

O secretário Eduardo Soltur (Serviços Públicos) estava ontem pelos bastidores da Câmara. Ao ser indagado como estava a Secretaria, ele reagiu com uma careta tipo de quem havia feito um péssimo negócio...



## Gosto amargo

Minutos depois Soltur foi visto conversando com o suplente que assumiu sua vaga de vereador pelo PSD, Rogério Santos. Rogério exonerou sexta-feira 30% dos assessores ligados a Soltur. Os dois foram conversar discretamente (?) na Copa do cafezinho...

## Ou vai ou racha

Enquanto alguns tentam levar o vereador verde Guti para o PSB, ao mesmo tempo alguns tucanos tentam filia-lo ao PSDB. Em ambos os casos, somente com a condição de ser candidato a prefeito. No PV, ele não tem legenda nem para tentar se reeleger...

## Melhor paradinha

Como presidente da Comissão de Finanças, o vereador Paulo Sérgio (PR) deu parecer contrário ao projeto do presidente Jesus (PDT) de realizar sessões itinerantes pela cidade. Ele entende que o momento não é para custos/benefícios duvidosos...

## Repaginando

Visando melhorar sua imagem e divulgar o mandato de deputado estadual, Auriel (PT) contratou a experiente jornalista Lourdes Dias para assessorá-lo...

## Chapa esquentando

O empresário Eduardo Caldas pretende novamente disputar a presidência da Associação Comercial. Tanto que já até estaria reunindo argumentos contra seu possível adversário, Willian Paneque...

Caso de creches de 2008 foi julgado no TJ-SP

**VENDE-SE APTO**  
DIRETO COM PROPRIETÁRIO

3 DORM. COM SUÍTE. 76 M / 1 VAGA / SACADA GOURMET

Condomínio Clube  
+ de 15 itens de lazer.  
Entrada: R\$ 180.950,00  
+ financiamento

Av. Timóteo Penteado, 2410.  
VI. Galvão - Guarulhos / SP

Valor total: 430 mil



APTO NOVO

11 96751-4608 (Oi) Martins  
11 96374-0380 (Vivo)  
apartamento76m@gmail.com

Cartuchos  
**Sareli**

Assistência Técnica

Facilidade no seu dia-a-dia

Economize na Sareli

Originais e Compatíveis

TODAS AS MARCAS DE TONER E JATOS DE TINTA

Cartuchos Novos e Importados

Cartuchos Remanufaturados

Entrega Rápida

VENHA CONHECER  
A SARELI!

PENSE SARELI  
e cause boa impressão!

11 2453-4310 www.sareli.com.br

Alameda Yayá, 842 - Jardim Aida / Guarulhos-SP - vendas@sareli.com.br



www.citroen.com.br

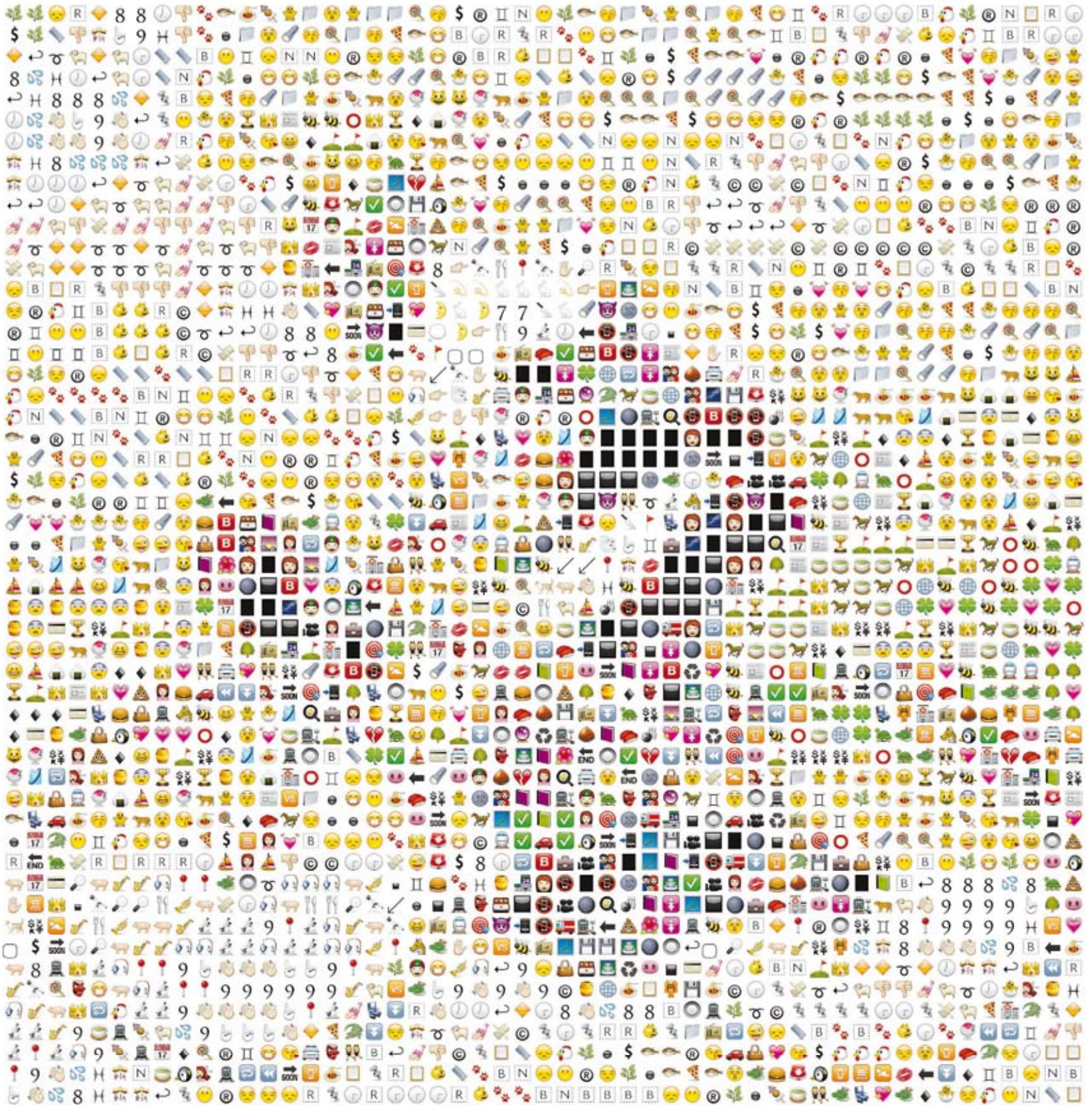

SE VOCÊ VÊ A MENSAGEM, NÃO VÊ O PERIGO.  
NÃO ENVIE SMS ENQUANTO DIRIGE.

CRÉATIVE TECHNOLOGIE



CITROËN

ITAWASWORLDWIDE

0800 011 8088  
Na cidade somos todos pedestres.





# Médicos são investigados por golpe milionário contra Fisco

**CHICO JUNIOR** - A Delegacia da Receita Federal em Guarulhos investiga 52 profissionais da área médica por sonegação de mais de R\$ 4,5 milhões em imposto de renda. A maioria deles é dentista. Eles foram descobertos pela operação Hipócrates, batizada em nome do grego conhecido como pai da medicina.

Segundo informações passadas pela regional à **Folha Metropolitana**, os profissionais declararam valores

menores dos informados pelos seus pacientes. A fraude tributária nas declarações de impostos feitas pelos clientes chegava a atingir três vezes a soma informada nas respectivas declarações apresentadas pelos médicos.

De acordo com o superintendente da regional, Mauro Alves de Andrade, alguns desses pacientes podem estar envolvidos também. A suspeita é que haja lançamentos de despesas sem realização de tratamento a fim de abater na declaração. Outro mecanismo supostamente utilizado pelos clientes seria informar valor superior ao pago para o profissional.

Em caso de comprovação, os pacientes também responderão legalmente, com multas e outras sanções.

O golpe aconteceu também em outras cidades do Alto Tietê. Há casos verificados nos municípios de Suzano, Itaquaquecetuba, Poá e Ferraz de Vasconcelos, abrangidos pela regional de Guarulhos. Ao todo, a operação investiga cem profissionais. O golpe contra o Fisco acarretou em sonegação de aproximadamente R\$ 6,98 milhões.

A princípio, todos esses profissionais envolvidos na suposta fraude foram convocados pela Receita Federal a fim de prestarem mais esclarecimentos. O objetivo do Leão é saber se a omissão tributária partiu dos profissionais de saúde ou se houve erro nas declarações realizadas pelos pacientes, que buscavam deduzir indevidamente o imposto de renda.

A sonegação no imposto de renda beira a casa dos R\$ 7 milhões

ALEXANDRE DE PAULO (31/10/2014)



**Fraude** - Sonegadores foram pegos pela operação da regional Guarulhos

## Guarulhos pode ter voto distrital em 2016

**EURICO CRUZ** - Com a aprovação do voto distrital para vereadores nos municípios com mais de 200 mil eleitores na Comissão de Constituição e Justiça do Senado, na quarta-feira, 22, Guarulhos pode ter eleições distritais nas eleições de 2016, caso o projeto seja efetivamente aprovado pela Câmara dos Deputados e sancionado pela presidente.

O voto distrital divide a cidade em regiões de acordo com o número de cadeiras disponíveis para vereadores. Nas eleições de 2016, o quadro legislativo será composto por 37 vereadores, a cidade seria dividida em 37 distritos e cada partido poderá indicar um candidato e um suplente por região.

Assim como é de praxe em disputas eleitorais, é eleito o candidato que tiver mais votos em determinada região, que devem contar o número

de eleitores iguais. Para o cientista político Pedro Arruda há vantagens e desvantagens na possível mudança.

“Isso aproxima mais o vereador da população. Ele não precisa fazer campanha em todo o município, apenas naquela região. Isso também barateia o custo da campanha eleitoral”, explicou o cientista.

Segundo Arruda, as desvantagens estão voltadas para os partidos pequenos e para candidatos que possuem votos em distritos diferentes por conta da divisão da cidade. Os eleitores também poderão votar apenas em políticos registrados em sua zona eleitoral.

Cidade tem mais de 800 mil eleitores

## SUPLY WORLD

COPIADORAS E IMPRESSORAS



**FECHE UM CONTRATO DE LOCAÇÃO COM TUDO INCLUSO**

**NENHUM CUSTO INICIAL**

Sua empresa aceita economizar ?

Solicite já uma visita!



**24427023**

Rua : João Zacharias, 295

Macedo - Guarulhos - SP

CEP : 07115-140



www.citroen.com.br

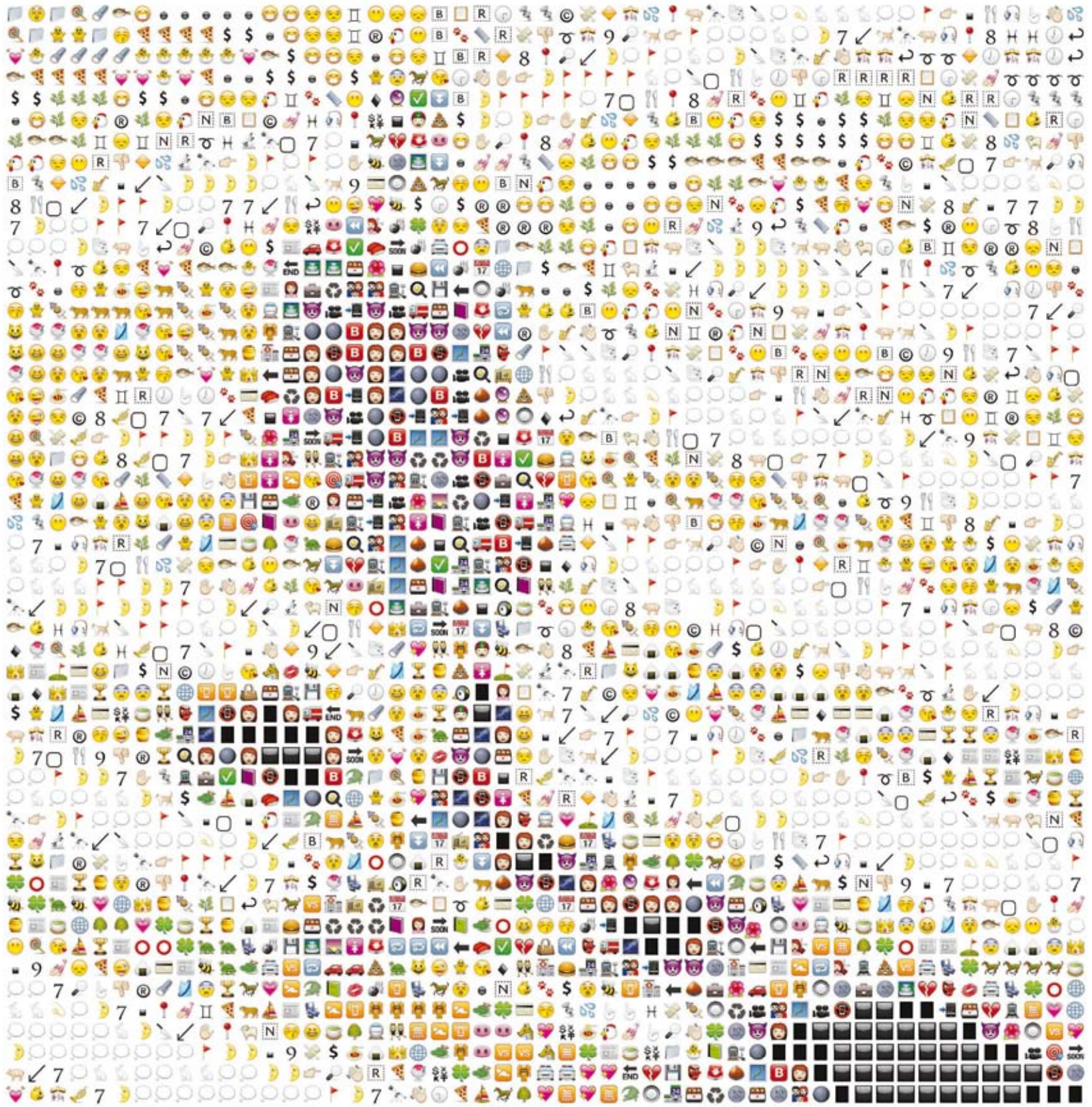

SE VOCÊ VÊ A MENSAGEM, NÃO VÊ O PERIGO.  
NÃO ENVIE SMS ENQUANTO DIRIGE.

CRÉATIVE TECHNOLOGIE



0800 011 8088  
 Na cidade somos todos pedestres.  
 IMAVÁS WORLDWIDE



## Pet shop onde cão morreu não tem alvará

DEISY DE ASSIS - O Pet Shop Amigão, na região Taboão, onde um cão morreu semana passada, foi notificado pela Secretaria de Desenvolvimento Urbano (SDU) por ausência de alvará. O estabelecimento foi denunciado pela professora Silvana Ramires, tutora do animal, e o caso é investigado pela Polícia Civil.

A SDU fiscalizou anteon-

tem e houve notificação. Sem regularização, o pet shop pode ser multado ou até lacrado. Conforme publicado na edição de sábado, 18, o laudo com a causa da morte sairá em maio e a dona do pet shop disse que não falará antes do resultado. O Conselho Regional de Medicina Veterinária de São Paulo (CRMV-SP) informou que também fiscalizará.

**AOESP** Guarulhos  
A Associação Odontológica de Ensino de São Paulo  
Abriu vagas para pacientes interessados em:

**IMPLANTES DENTÁRIOS**  
Para atendimento através de cursos para dentistas.

Faça já sua inscrição! Vagas Limitadas!

Mais informações em nossa secretaria: De 2ª a 6ª feira, horário comercial.  
Rua Dr. Rodrigo Costa 148 - Picanço - Guarulhos - Telefone: 2451-0937 / 2497-1822  
www.aoesp.com.br

## Infectados com dengue ultrapassam 4 mil na cidade

DEISY DE ASSIS - Subiu para 4.066 o número de casos de dengue em Guarulhos, de acordo com o último balanço semanal realizada pela Secretaria da Saúde. A estatística corresponde ao período de janeiro até ontem, quando o balanço foi fechado. Não há registros de mortes pela doença na cidade.

O número representa um aumento de 596 infectados no período de sete dias, uma vez que o balanço da semana passada contabilizava 3.470 casos, conforme já publicado pela Folha Metropolitana.

São João/  
Bonsucesso têm  
2,1 mil casos



DIVULGAÇÃO

**Transmissor** - Combate aos focos tem ajuda da Força Aérea Brasileira

Ainda segundo a Saúde, a Região III, São João/Bonsucesso, segue com o maior número de casos, totalizando 2.129, ou seja, mais de 50% do total de doentes com dengue na cidade, de janeiro até o fechamento do balanço desta semana.

A Região II, Cantareira, segue a segunda em incidência de infectados, mas ainda assim tem menos da metade do registrado na Região III, somando 831.

No Centro são 723 casos e, na Região IV, Pimentas/Cumbica, 383.



GUARULHOS TEM UM CANAL DE TV FEITO ESPECIALMENTE PRA VOCÊ

**tv Nativa** **NET 183**  
O MELHOR DA CIDADE ESTÁ AQUI

11 4964-6211



/tmativaguarulhos



/tmativaguarulhos



/tmativa



**VISITE, CONHEÇA E COMPRE O SEU APARTAMENTO EM GUARULHOS.**

O MELHOR MOMENTO PARA COMPRAR O SEU IMÓVEL É ANTES DA OBRA SER ENTREGUE. NÃO PERCA ESTA **PROPOSTA INÉDITA** DA PDG.

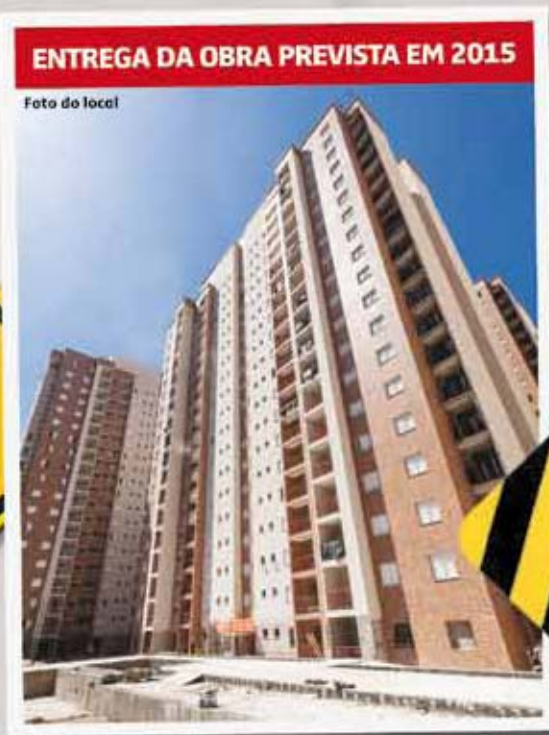

ENTREGA DA OBRA PREVISTA EM 2015

Foto do local



← Tire as suas dúvidas direto com o engenheiro da obra.

**DIA 25 DE ABRIL**

**A PARTIR DAS 9 HORAS, A PDG ABRE A PORTA DO SEU EMPREENDIMENTO. DIRETO NA OBRA.**

R. DONA TECLA, 230 – GUARULHOS (AO LADO DO PARQUE SHOPPING MAIA)

**2125-3276**

[pdg.com.br/negocioconcreto](http://pdg.com.br/negocioconcreto)



Intermediação:



Realização e Intermediação:



PDG Vendas: Av. Engenheiro Luis Carlos Bernini, 105 – 14º andar – São Paulo-SP. Central de Atendimento: (11) 4383-7000 – CRECI: J-20.255, em 2/6/2009. As imagens e a publicidade "Negócio Concreto" são meramente ilustrativas. A compra está sujeita à análise de crédito e os descontos serão concedidos de acordo com a tabela vigente. Os preços e as condições de pagamento são orientativos e podem ser reajustados sem prévio aviso pela Incorporadora. Todas as condições apresentadas neste material são válidas de 1/4/2015 a 30/4/2015 ou enquanto durarem os estoques das unidades. Para consultar as condições vigentes, lista de empreendimentos participantes e condições de pagamento, consulte o corretor de vendas durante o período da campanha.



CHEGOU O  
PARQUE SHOPPING MAIA.  
ESPECIAL COMO  
GUARULHOS QUER.



- LOJAS COM GRANDES MARCAS
- PRAÇA DE ALIMENTAÇÃO COMPLETA
- ÓTIMOS RESTAURANTES
- CINEMA DE ÚLTIMA GERAÇÃO
- PARQUE INDOOR NEO GEO FAMILY





# ÚNICO



EMPREENDIMENTO GeneralShopping

ThinkComm/Ad

PARA VOCÊ.



Parque Shopping

MAIA

-  /parqueshoppingmaia
-  @parqueshoppingmaia
-  @parqueshoppmaia
-  /parqueshoppmaia
-  parqueshoppingmaia.com.br



# Calçada e via deterioradas prejudicam pedestres

LUCAS DANTAS

DEISY DE ASSIS- Há mais de um ano a situação da calçada e de parte do asfalto na altura do número 3.520 da Avenida Brigadeiro Faria Lima, no bairro Cocaia, Região Taboão, tem sido um transtorno aos pedestres que circulam pelo local. A Prefeitura informou que ainda irá vistoriar o problema, mas não se pronunciou sobre a ausência de manutenção a longo prazo.

O porteiro Leandro Pedro do Nascimento argumenta que mora na região desde a infância e lamenta o abandono do bairro pelo poder público municipal. “Já perdi as contas

de quanto tempo faz que temos que ver situações como essa, enquanto a Prefeitura está inerte”, disse Nascimento, que utiliza diariamente o ponto de ônibus existente no local.

De acordo com a cabeleireira Luziene Gusmão Fernandes, que também passa pelo trecho todos os dias, faz mais de um ano que os buracos estão no trecho. “É um descaso e quem é pedestre sofre mais”, afirmou.

Responsável pela manutenção, o Departamento de Obras de Administração Direta e Manutenção (DOADM), que pertence à Secretaria de Serviços Públicos, informou que fará uma vistoria para saber o que está provocando o problema para posteriormente tomar as providências necessárias. Apesar da promessa, não houve menção a prazos.



**Descaso** - Quem passa pelo trecho observa crítica situação de desleixo da administração pública municipal

**Prefeitura não dá prazo para manutenção**



**FOLHA METROPOLITANA**  
INFORMAÇÃO ESSENCIAL PARA GUARULHOS

**NÓS DA FOLHA METROPOLITANA VAMOS CONTINUAR COLABORANDO PARA O CRESCIMENTO DA NOSSA CIDADE!**

**FOLHA**  
METROPOLITANA



# Rua tem três vazamentos expostos há mais de 20 dias

**EURICO CRUZ** - Três vazamentos diferentes na Rua Rio Grande do Sul, no Jardim Tranquilidade (Região Centro), têm causado transtornos e irritação aos moradores da região há pelo menos 20 dias. Na manhã de ontem, mesmo com a falta de água por conta do rodízio, o recurso continuava a vazar pela via.

De acordo com o morador Fábio Silva Damasceno, vazamentos são comuns na rua, já que a tubulação é an-

tiga e a variação da pressão de ar por conta do rodízio causa ainda mais problemas para a tubulação antiga. Dois dos vazamentos estão espalhados pela rua, enquanto outro está em uma calçada quebrada.

“Na minha casa a gente teve que fazer um dreno. Era tanto vazamento que a água chegava a entrar na garagem e causar infiltração”, explicou Fábio.

O Serviço Autônomo de Água e Esgoto (Saae) disse que esteve no local na quarta-feira, 22, e que fechou três vazamentos, mas que um “afloramento persistiu”.

Segundo a autarquia municipal, “devido ao rodízio no local, não foi possível concluir a manutenção” no dia. O Saae prometeu con-

sertar o vazamento até a tarde de hoje.

“É um absurdo, pedem para a gente economizar todos os dias e deixam este desperdício acontecer. E a água está limpinha”, comentou Damasceno.

Na segunda-feira, 20, a **Folha Metropolitana** divulgou com exclusividade que de janeiro a março deste ano foram registrados 4.750 casos de vazamentos de água. Isso corresponde a 55,2 ocorrências por dia ou a dois vazamentos por hora.

Segundo a autarquia, 91% dos casos (4.328) foram resolvidos. O Saae ressaltou ainda que parte dos chamados telefônicos é para verificação, pois às vezes as chamadas não se referem a vazamentos.



LUCAS DANTAS

**Problemas** - Vazamentos causam transtornos e incomodam moradores

No primeiro trimestre deste ano mais de 4,7 mil vazamentos foram registrados

# PM recupera R\$ 3 mil de assalto na Vila Galvão

**ALFREDO HENRIQUE** - Dois suspeitos foram presos, na manhã de ontem pela Polícia Militar, instantes depois de assaltarem um comércio especializado em sucata na Região Vila Galvão. Policiais da 2ª Cia. do 15º Batalhão da PM recuperaram cerca de R\$ 3 mil e apreenderam duas armas com os criminosos, que já foram presos em outra ocasião por receptação de produtos provenientes de assaltos.

Segundo a PM, uma viatura fazia a ronda pela região quando desconfiou do comportamento de Robson Taira, 34, e Gertulio Felipe Silva da Costa, 27. A dupla teria feito menção de pegar algo em suas calças, mas os policiais conseguiram interceptar a ação dos criminosos. Os dois tentavam, ainda segundo a polícia, sacar armas de fogo que

usaram no assalto ao estabelecimento Alfa Comércio de Metais, na Avenida Faustino Ramalho, mesma via onde ocorreu a prisão dos ladrões.

Após abordagem, a PM encontrou com Costa e Taira um revólver calibre 38, uma pistola calibre 765, além do dinheiro levado do comércio. Vítimas foram ao local e apontaram a dupla como a autora do assalto realizado no estabelecimento, instantes antes. Por este motivo, os policiais prenderam os criminosos em flagrante por roubo e os encaminharam ao 2º DP, onde o caso foi registrado.

Foram apreendidos um revólver 38 e uma pistola 765

Imagine um **cinema** com serviço de garçom na sala



**ParqueShopping**  
M A I A

Avenida Bartholomeu de Carlos - 230 - Guarulhos - SP



**Cinépolis**  
VOCÊ NUNCA VIU CINEMA ASSIM!

cinépolis.com.br





## União dos Aposentados, Pensionistas e Idosos de Guarulhos

### BENEFÍCIOS AOS ASSOCIADOS

**AULA DE DANÇA DE SALÃO**  
Prof. Kadu  
Quinta-feira - 17:00 hs

**AULA DE ARTESANATO**  
Profs. Natanal e Celestino  
Terça-feira - 9:00 hs

**GINÁSTICA EM GRUPO**  
Prof. Carlos Barros  
Quarta-feira - 15:00 hs

**SALÃO DE CABELEIREIRO**  
Terça-feira à Sexta-feira

**CONSULTA COM CLÍNICO GERAL**  
Dr. Ike Roberto  
Sexta-feira - Atendimento com hora marcada com antecedência

**CONSULTA COM GINECOLOGISTA**  
Dra. Lucineide - 3ª Quarta-feira  
Atendimento com hora marcada com antecedência

**CONSULTA COM DENTISTA**  
Dra. Aline  
Segunda-feira à Sexta-feira  
Atendimento com hora marcada com antecedência

**CONSULTA COM PSICÓLOGA**  
Monik  
Terça-feira e Quinta-feira  
Atendimento com hora marcada com antecedência

**SESSÃO DE MASSOTERAPIA**  
Claudemir  
Quarta-feira  
Atendimento com hora marcada com antecedência







**Para maiores informações ou Marcar consultas Ligue: 2087-7788**



**Queda** - No mês passado houve 2.374 admissões e 3.476 desligamentos

## Indústria tem pior resultado desde 2009

RÔMULO MAGALHÃES - O setor da indústria de transformação no mês de março teve o pior desempenho desde 2009 em Guarulhos, segundo dados do Cadastro Geral dos Empregados e Desempregados (Caged), do Ministério do Trabalho e Emprego, divulgados ontem.

No mês passado houve 2.374 admissões e 3.476 desligamentos, somando um total de 1.102 cortes de vagas no município. Em 2009, a cidade ficou sem 1.521 postos de empregos neste mesmo mês. O melhor mês de março para a indústria de transformação nos últimos cinco anos foi em 2010, quando teve saldo positivo de 446 empregos.

O diretor titular do Centro das Indústrias do Estado de São Paulo (Ciesp), em Guarulhos, Maurício Colin, afirmou que motivo do fraco desempenho da indústria na cidade é reflexo da paralisação do mercado au-

tomobilístico. “Os bens de consumo não estão sendo gastos. As pessoas deixaram de comprar”, afirmou. “Mas acredito que haverá uma melhora no segundo semestre”, concluiu.

Em contrapartida, o comércio teve a melhor atuação desde 2010. Foram gerados 60 novos postos no último mês. O último saldo positivo foi há cinco anos, com geração de 509 vagas.

No geral, a cidade perdeu 843 postos de trabalho no terceiro mês do ano, sendo 96 da construção civil, 41 da administração pública e 35 do serviço industrial de utilidade pública, além das vagas perdidas na indústria.

**Dados do Caged apontam que houve 1.102 cortes**

**MED PREV**

**Atendimento para quem não tem plano de saúde.**

**Encaminhamento Assistencial, Consultas Médicas, Exames e Odontologia**

- Não paga mensalidade
- Não paga cadastro
- Para toda família
- Mais de 70 municípios
- 3 Milhões de Usuários
- Só paga se utilizar
- Maior instituto Assistencial do Brasil



Ligue agora e marque sua Consulta ou Exame!

**11 2229-8525 / 11 2229-8669**

Rua João Gonçalves, 58 - Centro - Guarulhos.

**SUA OPORTUNIDADE CHEGOU !!  
FACULDADE FUNORTE**

**SELECIONA PACIENTES PARA TRATAMENTO DE  
IMPLANTES DENTÁRIOS EM CONDIÇÕES ESPECIAIS**



**LIGUE E AGENDE SUA AVALIAÇÃO  
(11) 2461-2234**

Avenida Dr. Timoteo Penteado, 2321 - Vila Hulda - Guarulhos



# Os fãs de economia também são fãs de momentos especiais.



**aurora**  
Asa de frango Aurora a granel kg **7,39**

**aurora**  
Coxa com sobrecoxa de frango Aurora a granel kg **4,39**

Arroz Tio João T1 branco ou parboilizado 5 kg **11,98**



Contrafilé bovino Friboi resfriado peça kg **19,80 Friboi**



Linguíça calabresa defumada Sadia a granel kg **10,99**



Bombons Variedades Lacta 332 g **6,99**

Costelinha suína Seara temperada congelada pacote 1 kg **9,98**



Linguíça toscana Seara a granel kg **8,89**



Creme de leite Nestlé lata 300 g **2,99**

Carga Gillette Mach3 com 4 unids. **19,99**

Tambaqui de cativeiro inteiro fresco kg **9,89**



Pescadinha limpa fresca a granel kg **14,65**

No compra de 2 caixas com 12 unidades, garhe **40% de desconto** na segunda.

Água mineral Bonafont sem gás pet 1,5 L com 8 unids. **13,99**

Cerveja Skol lata 350 ml **2,29** a unidade



Lava-roupas em pó Brilhante 3 kg **16,99**

Linguíça defumada fininha Seara 240 g **3,15**

Superofertas válidas de 24 a 26/4/2015.

## Seleção especial Seara

Hambúrguer bovino tradicional ou frango Seara 672 g **7,99**



Batata pré-frita congelada Turma da Mônica Seara 400 g **3,35**



Salsicha hot dog Seara pacote 500 g **4,69**



Frango à parmegiana congelado Seara 500 g **8,79**



Linguíça defumada fininha Seara 240 g **3,15**



APRECIAR COM MODERAÇÃO

## superfeirão

Ofertas abaixo válidas para sábado e domingo (25 e 26/4/2015).

Tomate carmem kg **2,99**

Chuchu kg **0,39**

Kiwi importado kg **3,99**

Laranja pera kg **1,59**

Maracujá azedo kg **2,99**



Compre também pela internet: [www.sonda.com.br](http://www.sonda.com.br)\*

Sonda Arujá • Rua Adhemar de Barros, 188 – Tel.: 2588-7100  
Sonda Vila Barros • Av. Otávio Braga de Mesquita, 1450 – Tel.: 2086-5700  
Sonda Vila Rio • Av. Benjamin Harris Hunnicut, 3250 – Tel.: 2104-5900

Ofertas válidas de 24 a 26/4/2015 ou enquanto durarem nossos estoques. Ofertas válidas somente para as lojas acima. GARANTIMOS A QUANTIDADE MÍNIMA DE 30 UNIDADES POR LOJA. Para prestarmos melhor atendimento, nos reservamos o direito de limitar por cliente, a quantidade dos produtos anunciados. Fica ressalvada eventual redefinição das ofertas veiculadas. Bebida alcoólica pode causar dependência química e, em excesso, provoca graves males à saúde. É proibida a venda, oferta, fornecimento, entrega e permissão do consumo de bebida alcoólica, ainda que gratuitamente, aos menores de 18 anos de idade. Lei Estadual nº 14.592, de 19 de outubro de 2011, artigo 243 da Lei Federal nº 8.069, de 13 de julho de 1990. Para informar o descumprimento da lei, ligue 0800 771 3541 ou acesse [www.1000paramenos.esproibidos.gov.br](http://www.1000paramenos.esproibidos.gov.br). Foto meramente ilustrativa. Aceitamos os seguintes meios de pagamento: Supermercado – Top Premium – IMPORTANTE: VR Alimentação, Sodexo Pisos Alimentação, Ticket Alimentação, Vias Vale Alimentação, Planvale Alimentação, Verocard e Sorocred; aceitamos só na modalidade CARTÃO ELETRÔNICO. \*Consulte as regiões atendidas, valor do frete, preços e disponibilidade de produtos no site. [Siga o Sonda](#)





# Mães e bebês se conectam por meio do Pilates

RUANA BRITTO - Além de ser um grande aliado no período gestacional a técnica do Pilates pode se estender após o nascimento do bebê. De acordo com a instrutora física Patrícia Bueno a técnica fortalece a musculatura das mães e ajuda no laço afetivo com a criança. O processo chamado Baby Pilates ajuda mães a recuperarem a autoestima e a boa forma física. Além disso, melhora a postura, aumenta flexibilidade, força muscular, relaxa e desenvolve o psicomotor.

A especialista indica que para evitar qualquer problema de saúde o ideal é que a

criança tenha pelo menos três meses de vida. Esse período é o ideal para que ela esteja com a imunidade alta. “A maioria dos exercícios são realizados em dupla, em que a mãe utiliza o bebê como sobrecarga para fortalecer os músculos.”

A educadora Gabriela Giovanni que sempre praticou atividades físicas aderiu à técnica quando seu filho tinha três meses. “A aula dura uma hora e muitas vezes meu bebê relaxa tanto com os exercícios que acaba dormindo.” A sessão é finalizada com a massagem baseada na Shantala uma técnica de massagem indiana que através de movimentos aproxima a mãe do bebê e ajuda aliviar cólicas e relaxar.

Além do Pilates, a obstetra Magali Peres indica a natação como atividade que aumenta a interatividade com o bebê. “Qualquer atividade conjunta que traga felicidade ajuda no desenvolvimento infantil.”

DIVULGAÇÃO



**Tranquilidade** - “A aula dura uma hora e muitas vezes meu bebê relaxa tanto que acaba dormindo”, diz mãe

O Baby Pilates ajuda mães a recuperarem a autoestima e a boa forma física

**oBoticário**  
Aqui o jeito é lindo

Presentes tão preciosos quanto o amor de mãe.  
boticario.com.br/idiadasmães

Kit Accordes R\$ 149,00

Kit Lily R\$ 209,00

Presentes é lindo







## APTO GOPOÚVA

2 Salas, Coz., WC, Lavanderia, 1 vaga, Sacada, apto novo. R\$ 1.300,00 incluso cond. F: 2414 0001

## CASA 2DORM

Sala, cozinha, wc R\$ 700,00. F: 96903-2325 falar c/ Leonilda

## CASA PQ. CONT II

2 com., ac.dep., R\$ 500,00. F: 7294 9098

## CASA-JD IPORANGA

2 quartos, 1 vg \$1000,00 F:3843-2745

## KIT TRANQUILIDADE

1 cômodo e 1wc. R\$ 500,00. F: 2414 0001

## SALA COMERCIAL

Centro de guarulhos direto Prop. R\$550,00 F.999016804

## SOBRAD. V. ROSALIA

P/ fins com. cont. na parte inferior um salão, 1 cz e 1 sala. Nos fundos 2 sls. grandes, 3 wc, 1 lavabo e 1 viveiro. Na parte superior 7 sls, 2 wc, 1 saleta. 6 vg. F: 99939-0246/ 2422-5666

## SOBRADO

próx. Salg. Filho, 3 dorms, 1 suíte, 6 vg, churrasq., ótima casa, tratar c/ prop. \$ 2.300 F:2468-2094

## Sítios &amp; Chácaras

## AREA 1000M²

Condomínios Santa Clara prox. a clubes e hotéis no alto da serra vista Maravilhosa R\$45mil com IPTU F:94729-4443 Falar c/ Francisco

## ATIBAIA TERRENO

Cond. 518m², c/ escr. plano, \$ 60 mil, ac. carro. 97302-3423

## CHÁCARA ESTIVA MG

promoção até 05/15/15, const. gratuita, na compra do ter. de 1000m², R\$90 mil, 50% fac. vc ganha a casa semi pronta 50m², Rod F. Dias 160Km, SP.F: 3331-8981/96215-6802

## TAPERA GRANDE

6.500m², ótimo local. R\$560mil. F: 96314- 2035

## Vende-se

## PROPRI. P/ RENDA

Na tranquilidade 7 casas e 1 salão F:7757-7699

## APTO 2/3 DORMS

Acesse aptocasalote.blogspot.com 99586-4031 C. 62455F

## APTº BONSUCESSO

Novos c/ ótimo padrão e Amplo Espaço - Único na Região c/ o melhor preço por m². 72m² c/ 2 dorms por R\$ 252 mil, ou 82m² c/ 3 dorms por R\$ 287 mil - 10% ent. saldo finan. Imperdível. F: 99636-4455 / 2087-7744

## APTO MORADA DO SOL

2 dorms + dep. R\$120mil ac. proposta. 94121-2409 c/ Paulo

## APTO NA PRAIA

Mongaguá, 2 dorms (suíte), sala, coz., estilo americano, varanda gourmet +/- da praia. R\$ 4.365,90, e parcelas a partir de R\$490,00, inf. F 3020-1070

## APTO. BOM CLIMA

3 dorms, 1 vg. ac. finan., \$ 260 mil F: 99393-1107 whats

## APTO. GOPOÚVA

2 dorms, 2wc, ac. financ. R\$ 215mil. F: 7811-1709

## APTO. GUARULHOS

entr. a partir de R\$ 8mil. F: 98664-3875 wat-sap/4275-0444 fixo

## APTO. NOVO!!!

Direto c/ proprietário s/ intermediários, 3 dorm, c/suíte. 76 mt. 1 vaga. Sacada gourmet. Cond. Clube + de 15 itens de lazer. Av. Timóteo Pent., 2410. VI. Galvão. GRU / SP. Entr.: R\$ 180.950,00 + financiamento. Valor total: 430 mil 96751-4608 (oi) 96374-0380 (vivo) - Ramon apartamento76m@gmail.com

## APTO. PADRE BENTO

2 Dorms, 1 vg. R\$95mil à vista + parc. R\$210,00 F: 99154-7281/94784-4049 c/ Marcos

## APTO. PROX. SONDA

2 dorms, 1 vg. Ac. financ. R\$ 190 mil. F: 99393-1107 Whats

## APTO. V.AUGUSTA

45m², 2 dorms. aceito financ. R\$ 175 mil. F: 7811-1709

## KITINET PRÓX. CENTRO

R\$ 125 mil, ac. financ. F: 99393-1107 whats

## NEGOCIO APTO.

GRU, Entr. R\$ 15 mil. F: 9 8664-3575 whatsapp/4275-0444 fixo

## PROX. SHOP. MAIA

Apto 2 dorms, 1 vg., ótimo acab., c/ finan., C.E.F. \$200 mil. F: 4963-1607

## SAIA DO ALUGUEL

Parc. a partir R\$ 521,00 sem taxa de adesão. F: 3462-2999

## SOBR. V BARROS

4dorms, 1 suíte, sala 2 amb. + dep. vg 5 autos. R\$400mil ac. apto cecap. F: 98919-5686

## STA IZABEL-NOVO

2 dorms, Elev. e garagem, coberta, \$45 mil de sinal + saldo banco. F: 4963-3315

## VAGO VL AUGUSTA

3 dorms., 72 m², sacada grill, depend., empreg. Só \$ 220+ transt. (div) F: 94701-4781

## NEGÓCIOS

## Esoterismo

## AMOR PERDIDO???

Nunca mais, trago de volta melhor do que antes, amarração p/ o amor infalível. 100% garantido e sigilo absoluto. Faça o que os outros só prometem. 2825-1608/ 98106-0863

## TEMPLO MÍSTICO

Consultas com Búzios, cartas e tarô. Amar. p/ amor definitivo. Trab. feitos na Bahia 100% garantido. De 5ª feira traga 3k de alimentos não perecíveis e ganhe a consulta. F: 98594-3162 Não cobro trab. Mãe Luna

## TRAB. MILAGROSOS

Vovô Cida. Se nada do que vc faz da certo, vícios, saúde, trab., etc. Darei a solução que procura. Ñ diga nada, revele tudo. Trago amor a seus pés. C/ + de 30 anos exp. Trab. feitos na Bahia. 96445-7070 oi/ 4215-8600/ 98132-2578 tim.

## Oportunidades

## VD.PADARIA

Soberana, na avenida F 2482-0977/99623-2552 Alex

## ALUGO MÁQUINAS

Retroescavadeira e caminhão. Retirada de entulho c/ caçamba estacionária. Terra p/ jardim F: 2486-8586/ 97138-8449/ 7829-6014/ 96709-5302

## ESTACIONAMENTO

Centro, Líquido R\$6 mil F: 94711-2635/3435-6871

## LOJA UTILIDADES

Domes. e prod. de limp. Ao lado do Super. Barbosa praça 8 R\$ 75 mil. Fatur. de R\$ 15 a 20 mil. Ac. auto. F: 2466-5691/ 98347-5803/ 2854-9851

## SAUNA VAPOR

De luxo, completa, na caixa, 1,50 X 1,50 X 2,15 altura, \$ 7.000 F: 2412-8462/96591-5511 C.

## VDO LJ DE ROUPA

Alameda Yaya-Guarulhos, c/ 15 anos de ponto ou vendo somente a instalação separada. 97721-9623/ 2459-1577 Marcos

## VDO. PADARIA

Jd. Paraíso, ótima localização, tratar c/ sr. José. F: 3433-9084

## VENDO SALÃO

Cabeleireiro, Jd. São João F: 2469-0148 /97989-2874oi

## SERVIÇOS

## Cursos

## DETETIVES

detetivebrasil.com.br (11) 3256-3695/(11) 2909-4286 24 horas(11) 7787-9028

## Festas

## LOCAÇÃO MESAS

E cadeiras e acessórios F: 2405-8832/ 94965-9122 T

## REVOLUÇÃO FESTA

c. elást., p. bolinha, p. pula, barraç., tomo legal, 3435-3726

## Relax

## ACESSE O SITE

www.maytedeusadosexo.com.br F: 95604-2704

## ALANA 98185-6748

\$300, 30a garota nota 10 corpo nota 1000

## BELLA LOIRAÇA

Carinhosa bumbum grande lib. c/ beijo. Ac. cartões 2409-1089 Guarulhos

## EVELYN E AMIGAS

Loirão bumbum GG, F:2087-2091

## KAKAU MASSAGEM

C/ finalização. Morena fogosa!! F: 96414-1996/ 96092-7723

## LUDMILA MASSAGEM

Com finalização, Loira sensual. Telefone: 99139-2199

## MÁRCIA 96434-4631

\$700, 50a. Uma linda mulher do Sul. Olhos azuis.

## o Porão voltou!

## Nova casa

## Novas promoções

## Nova programação

## Se viúre nos 30

## ABERTO DE TERÇA À DOMINGO

## A partir 20:00 hrs

## até as 04:00

## F:2406-0741 / 96891-2228

## Falar com CUMBICA

## Saúde

## MASSAGEM

Relaxante fone:96951-4445 falar c/ kelly

## A partir R\$ 85,00

o a 18 anos no plano familiar

## Vitoran Corretora

## de Seguros

## 2409-5992

## PROMOÇÃO

## CARÊNCIA ZERO

## PLANO SERVIDOR

## Unimed

## Guarulhos

## ANS - N° 333051

## A partir de

## R\$ 113,76

## DE O A 18

## 4574-7157

## 4574-7158

## EMPREGO



Estamos selecionando:



## ENTREGADOR DE JORNAL

comparecer a Rua Ipê, 144 trazer curriculum.

## Serviços

## Drywall e Pinturas

Pinturas, texturas, Grafite e Efeitos Especiais Molduras, Forros, Saneas Divisórias em Drywall

☎ 98352-1850 (wats) TIM

Facebook

alan\_drywall@outlook.com

## Telemensagens

## TELEMENSAGENS

Para todas as ocasiões. Fone: 2451-8389

## Classificados:

(11) 2475-7810

## PUBLICIDADE LEGAL



## EDITAL DE CONVOCAÇÃO – ASSEMBLEIA GERAL EXTRAORDINÁRIA

Pelo Presente Edital, ficam convocados todos os Associados deste Sindicato, qüites e em pleno gozo de seus direitos sindicais, para participarem da Assembléia geral ordinária, a ser realizada no dia 08 de Maio de 2015, às 16:00 (dezesseis) horas, sito á Rua Caraguatubá, nº 122 – Centro – Guarulhos/ SP, em primeira convocação, a deliberarem sobre as seguintes matérias da Ordem do Dia:

- Leitura, Discussão e Votação da Ata da Assembléia anterior;
- Parecer do Conselho Fiscal sobre o balanço do Exercício de 2014, e
- Leitura, Discussão e Votação do relatório da Diretoria e Balanço do Exercício de 2014.

Não havendo, na hora acima indicada, número legal de Associados, para a instalação dos trabalhos em primeira convocação, a Assembléia será realizada uma hora após, no mesmo dia e local, em segunda convocação com qualquer número de Associados presentes. Guarulhos, 24 de Abril de 2015. Nivaldo Candido da Costa – Presidente.

## VEÍCULOS

## Carros

## CAMINHÃO - BAÚ

Iveco Fiat, 2002/03, R\$ 35 mil F: 2461-3080 / 96774-4141

## COMPRE SEU CARRO

Financ. com ou sem restrição. F: 4116-4973

## CORSA SEDAN 99

Prata, 1,0/8v, particular R\$ 10.000,00. F: 96267-7694 c/ Bruno

## PNEUS MEIA VIDA

Nacionais, Pirelli, Firestone, Goodyear, carros, Pick ups e utilitários aro 13 ao 17. Todas medidas. Bom preço. 7724-1871/ 7724-5681 www.pescapneus.com.br



Anuncie: (11) 2475-7888

Classificados: (11) 2475-7810

## OPORTUNIDADES

## OPORTUNIDADE

para Corretor de Imóveis, nas regiões de Guarulhos, Osasco, Barra Funda e Sacomã.

Contato: queroescorretor@tecnisa.com.br

## DINHEIRO

## CRÉDITO PESSOAL

Para compra de seu imóvel, troca de seu automóvel e quitações de débito, sem consulta ao SPC e SERASA.

Liberação no mesmo dia, documentação registrado em cartório.

## EXEMPLOS

R\$9.000 em 60x de R\$200,00

R\$ 15.00 em 60x R\$330,00

R\$20.000 em 240 de R\$170

CONTATOS (11) 2228-7029/ 98730-1481 (TIM)

## AUTOS

## ANTÔNIO CAR AUTO PEÇAS

Especializada em peças elétricas e mecânicas novas e reconcondicionadas - Acessórios em Geral

Bateria 55 Amperes R\$ 175,00

Óleo p/ Motor a partir de R\$ 10,00

(11) 4641-2160 / 4641-2259

Rua João Cabral de Melo Neto, 14 - Pq. Piratininga - Itaquá / SP

AGORA VOCÊ PODE LER, CURTIR E COMPARTILHAR A FOLHA METROPOLITANA NO SEU CELULAR!

BAIXE AGORA MESMO O APP GRATUITAMENTE!



www.folhametro.com.br



Tudo aqui  
**LIGUE E ANUNCIE**  
**2475.7810**  
FOLHA METROPOLITANA

**PUBLICIDADE LEGAL**

**CUMMINS POWERENT COMÉRCIO E LOCAÇÃO LTDA.**  
CNPJ/MF nº 04.010.137/0001-88 - NIRE 35.216.371.260  
**EDITAL DE CONVOCAÇÃO**  
Ficam convocados os sócios da Cummins Powerent Comércio e Locação Ltda. ("Sociedade") para se reunirem em Reunião de Sócios, a realizar-se no próximo dia 30 de abril de 2015, às 09 horas, na sede da Sociedade no Município de Guarulhos, Estado de São Paulo, na Rua Nova Guataporanga, 502, Bairro Cumbica, CEP: 07180-900, para deliberarem acerca da aprovação de contas do exercício findo em 31 de dezembro de 2014. (18, 23 e 24/04)

**IMÓVEIS**

**PROCURANDO IMÓVEL ??? - Tel.: 2382-8300**

<b>VENDE-SE</b> Linda casa Bonsucesso!!! Cond. Vale do Sol - 2 dorms. + deps, wc, a. serv. + gar, pronto p/ morar, 57 m² doc. ok / R\$ 128 mil ac. financ. banc. / FGTS / Ch. na mão!!! Trav. Av. Armando Bel	"Novo" / Caraguá / Martin de Sá 1 dorm. amplo + sala, coz, wc, a. serv. / piscina, lazer, em cond. fechado / R\$ 180 mil / ac. troca p/ imóvel em Grs. e propostas	Apto. Vi. Rosália / Pça. Marisa Marques - 3 dorms. ste. + deps, 2 sacadas, 2 vagas, acabto. de 1º Lindão!!! R\$ 348 mil / Est. proposta / Banco
Oportunidade !!! Casas p/ renda B. Vista ótimo local / condução na porta banco 24 hr / junto ao comércio R\$ 148 mil / Contrato + IPTU	Sobradão Pq. Flamengo isolado 3 dorms. ste. + deps, wcs, sac, a. serv, amplo quintal, gar. p/ 4 autos, acabto. de 1º Lindão!!! Ch. na mão - R\$ 469 mil Est. proposta e finan. banc. / FGTS	P. Dutra - 5.000 m² / terreno c/ 4.800 m² de galpão, cabine primária, escritórios, vestiários, estaciona, piso industrial / R\$ Estudo propostas
Sobradão "novos" Vi. Fatima 3 dorms. ste, sac + deps, wcs / Acabamento em porcelanato e granito / 4 vgs. gar / Ac. FGTS, Finan. Banc. / Est. Imóvel / Em exposição Rua Hélio Arrelaro, 538	Terreno Jd. Tranquilidade 282 m² c/ 6 casinhas p/ renda Rua Dnª Dica bom p/ galpão ou sobradão R\$ 320 mil - Est. proposta	<b>LOCAÇÃO</b> Apto. Ed. Tapajós 80 m², vago / 2 dorms. ste + deps, sac, armários emb. + wcs, gar, vista panorâmica - R\$ 1.900,00 c/ cond. incluso
Esquina Comercial 333 m² Prox. ao Extra na Trav. Av. Faria Lima c/ 2 salões compl. + 2 casas no local / R\$ 330 mil / Est. proposta	Apto. Resid. Icaro Lindo!!! Lazer completo, 3 dorms. ste. + deps, todo planj., sac, gar / R\$ 365 mil Est. proposta exel. localização	Apto. Vi. Barros / Sonda - 2 dorms. + deps, wc, a. serv, 1º andar, sem garagem / R\$ 900,00 incluso cond. / Obs.: Precisa de reforma!
Sobradão Coml. Centro Grs. - Pça. dos Estudantes 7x25 / R\$ 750 mil / Est. proposta	Apto. Resid. Atenas "novo" / Trav. Av. Timóteo P. / 2 dorms + deps, a. serv, wc, gar, lazer, andar alto / R\$ 230 mil / Est. proposta	<b>Cel.: 97104-3547 (Vivo) 97704-2428 (Tim)</b> procurandoimovelguarulhos@gmail.com

Tudo aqui **LIGUE E ANUNCIE**  
**2475.7810**

**CURSOS**

**SUPLETIVO** 2478  
**1º E 2º GRAU**

**CURSO PREPARATÓRIO PARA EXAMES DE SUPLETIVO**

- ✓ AULA UMA VEZ POR SEMANA
- ✓ CURSO EM 2 MESES
- ✓ CERTIFICADO VÁLIDO PARA FACULDADES CONCURSO PÚBLICO E EMPRESAS
- ✓ 15 ANOS DE TRADIÇÃO

**MATRÍCULAS ABERTAS** Matrícula e Apostila Grátis

[www.novaerasupletivos.com.br](http://www.novaerasupletivos.com.br)

**Centro 4965-2774**  
**R. Pres. Prudente, 238**  
**Taboão 4966-0808**  
**R. Maria Elisa, 35 - Sobreloja**

**CURSO PREPARATÓRIO PARA SUPLETIVO**  
ENEM, ENCCEJA E EJA

Você não tem 1º ou 2º grau? Nós temos a solução!

Matrícula Grátis  
Aulas 1 vez por semana  
Curso Rápido

**CURSO NACIONAL**

**2408-4200**  
R. JOÃO GONÇALVES, 275, CENTRO  
[www.cursonacional.com.br](http://www.cursonacional.com.br)

**ANUNCIOU VENDEU!**  
FOLHA METROPOLITANA

Anuncie: (11) 2475-7888  
Classificados: (11) 2475-7810

**PUBLICIDADE LEGAL**

**COMUNICAÇÃO DE EXTRAVIO**  
Cia Industrial de Alimentação Trading Company, CNPJ: 49.046.006/0001-99 Inscrição Estadual: 336.003.076.116, com sede na Rua Jati, 93 - Cumbica - Guarulhos - SP, CEP: 07180-140, comunica o extravio do livro mod. 06 - Livro de Registro de Utilização de Documentos Fiscais e Termos de Ocorrências o qual estava preenchido. (24,25,27)

**COMUNICAÇÃO DE EXTRAVIO**  
Cia Industrial de Alimentação Trading Company, CNPJ: 49.046.006/0001-99, CCM: 011867, com sede na Rua Jati, 93 - Cumbica - Guarulhos - SP, CEP: 07180-140, comunica o extravio do livro mod. 57.

METALÚRGICA BRUSANTIN LTDA., torna público que recebeu da CETESB a Licença de Operação nº 15007527, com validade até 16/04/2019, para a atividade de Fabricação de Válvulas para fins industriais, sito à Rua Endres, nº 1770, Itapegica, Guarulhos/SP.

ARSTEC INDÚSTRIA E COMÉRCIO LTDA  
Torna público que requereu na CETESB de forma concomitante a Licença Prévia e a Licença de Instalação para Fabricação de artefatos de material plástico para uso pessoal e doméstico. À Avenida Guinle, nº 2047, Cidade Industrial Satélite de São Paulo, Guarulhos - SP.

**AUTOS**

**Promoção de Aniversário!**

Revendedor Autorizado  
**EQAMAX**

[www.stefe.com.br](http://www.stefe.com.br)

Capotas Marítimas para todas Pick-ups

Aniversário da STEFE

Preços imbatíveis - Confira!

Tudo para seu carro e sua Pick-Up!

CONFIRA! Confira!

Facebook F. 2447-2587 / 4372-7612 Av. Paulo Faccini, 32 (Esquina com o Teatro Adamastor)

**SAÚDE**

Seu desejo de ter UNIMED para sua empresa a partir de duas vidas, já pode ser realizado.

Quer ver o desejo da sua empresa realizado? Então confira a melhor tabela custo x benefício de 2 a 29 vidas do mercado.

**Unimed** Guarulhos

**PLANOS (2 A 29 VIDAS) - VALORES EM R\$ - REGIONAL**

FAIXA ETÁRIA	BÁSICO ENFERMARIA PRÉ-PAGAMENTO	COPARTICIPAÇÃO	ESPECIAL APART. PRÉ-PAGAMENTO	COPARTICIPAÇÃO
0 a 18	R\$ 89,39	R\$ 80,94	R\$ 112,32	R\$ 101,80
19 a 23	R\$ 114,42	R\$ 103,60	R\$ 143,78	R\$ 130,28
24 a 28	R\$ 121,52	R\$ 110,02	R\$ 152,70	R\$ 138,36
29 a 33	R\$ 125,04	R\$ 113,20	R\$ 157,16	R\$ 142,38
34 a 38	R\$ 136,54	R\$ 123,62	R\$ 171,62	R\$ 155,48
39 a 43	R\$ 155,66	R\$ 140,92	R\$ 195,66	R\$ 177,68
44 a 48	R\$ 218,52	R\$ 197,76	R\$ 273,90	R\$ 248,68
49 a 53	R\$ 291,80	R\$ 264,18	R\$ 366,77	R\$ 332,28
54 a 58	R\$ 327,40	R\$ 296,40	R\$ 411,50	R\$ 372,82
59 ou +	R\$ 533,66	R\$ 483,12	R\$ 667,70	R\$ 604,98

AGENDE AGORA MESMO UMA VISITA COM NOSSOS CONSULTORES:

**(11) 2463-2400**  
[www.g13planosdesaude.com.br](http://www.g13planosdesaude.com.br)



# PREÇO NOTA FISCAL DE FÁBRICA

ESTAREMOS  
ABERTOS NESTE  
SÁBADO E  
DOMINGO

QUER  
O MELHOR  
NEGÓCIO?

A GENTE  
**FAZ!**  
VEM PRA LOJA

PRESENTÃO DE  
DIA DAS MÃES



## NOVO FOX

15/15, COMFORTLINE,  
COMPLETO COM SENSORES  
DE ESTACIONAMENTO,  
FAROL DE MILHA,  
RODAS DE LIGA LEVE,  
SOM COM CONTROLE  
NO VOLANTE.



UP! 4 Portas  
2015-2015

PRESENTÃO DE  
DIA DAS MÃES

**VEM PRA LOJA!**



SAVEIRO CROSS CD  
CONDIÇÕES SUPER  
ESPECIAIS. CONFIRA!  
VEM PRA LOJA!

Novo Golf  
2015-2015

60% DE ENTRADA  
EM 18X SEM JUROS.

TAXA  
**0%**



OPORTUNIDADES NO ESTOQUE PRONTA ENTREGA - VENHA CONVERSAR QUE DÁ NEGÓCIO!



TIGUAN



JETTA



FUSCA



PASSAT



AMAROK

**PAGAMOS BEM NO SEU CARRO - TROCA COM TROCO!**

AGENDE



Ofertas válidas até 30/04/2015 ou final do estoque anunciado. Crédito sujeito a aprovação. A Marte reserva o direito de selecionar os seminovos de acordo com sua política comercial. Reservamos o direito de corrigir eventuais erros gráficos ou de digitação. Imagens ilustrativas.

ASSISTÊNCIA TÉCNICA CAMPEÃ DE QUALIDADE

**2990-4210**

AV. BRAZ LEME, 2885 - SANTANA

Faça revisões no seu veículo regularmente.



**MARTE**  
Conquistando Amigos

www.marteveiculos.com.br



DIVULGAÇÃO

## Nissan Lannia: sedã voltado aos jovens é apresentado no Salão do Automóvel de Xangai



**IMPERDÍVEL!**  
FICOU FÁCIL TER A SUA YAMAHA!



**FAZER 150 ED 15/15**  
ENTRADA DE R\$ 1.000,00  
+ 48X DE R\$ 290,93

**CROSSER 150 ED 14/15**  
ENTRADA DE R\$ 1.000,00  
+ 48X DE R\$ 315,80

**CRYPTON 115 K**  
15/15



ENTRADA DE  
R\$ 590,00 + 50X DE  
**R\$ 199,18**

**FACTOR 125 KI**  
15/16



ENTRADA DE  
R\$ 1.300,00 + 48X DE  
**R\$ 216,31**

**YAMAHA**

**FAZER 250**  
15/15



ENTRADA DE  
R\$ 2.700,00 + 42 X DE  
**R\$ 425,74**

**MOTOSHOP YAMAHA**

WWW.MOTOSHOPYAMAHA.COM.BR

Av. Tiradentes, 3.003 - Guarulhos

(2468-8767

Bonsucesso - Pimentas  
Av. Juscelino Kubitschek, 4.609

(2303-5775

Rua Liberdade, 126 - Itaquaquecetuba

(4648-4848

Crédito sujeito a aprovação da financeira. Promoção com taxas de juros de 2,35% a.m. Promoção válida até 25/04/2015, para as cores disponíveis, término do estoque ou taxa de juros promocional da financeira. Fotos meramente ilustrativas, reservamos o direito de corrigir eventuais erros gráficos ou de digitação.

**Crédito Rápido**  
Aprovado por  
**Telefone!**



# Nissan apresenta sedã voltado aos jovens

FOTOS: DIVULGAÇÃO

A Nissan apresenta hoje no Salão do Automóvel de Xangai 2015 – evento que vai até o dia 29 –, o Lannia, veículo desenvolvido especialmente para o público jovem do país oriental. O modelo é baseado no conceito Friend-Me, mostrado há dois anos no salão de Pequim. Para a Nissan, o novo Lannia é a expressão do comprometimento da marca com a China.

Com tradição de anos no segmento de sedãs, a Nissan desenvolveu o Lannia para consumidores entre 20 e 30 anos, considerados criadores de tendências no país. “O mercado chinês cresce muito rapidamente e se transforma na mesma velocidade, especialmente entre aqueles que nasceram nos anos 1980”, afirma Titus Liu, gerente de design da Nissan Design China. “Eles não querem manter o *status quo*, então nós nos dedicamos a encon-

trar o próximo grande passo dessa geração. Isso é muito importante para nós.”

O desenvolvimento do design do novo Lannia foi liderado pelo departamento de design da Nissan na China, com apoio do Nissan Global Design Center. O estilo “fala” aos chineses emergentes, que querem se definir tanto como sofisticados como vanguardistas, resultando em um estilo que vai contra as convenções do segmento.

Essa forma diferenciada conta também com as assinaturas de design atuais da Nissan, que criam a identidade da marca. Entre elas a grade “V”, que transmite movimento; uma coluna C provocante; o teto “flutuante” e os faróis em forma de bumerangues. “Os motoristas jovens cresceram com a tecnologia moderna, como *smart phones* e *tablets*. Para eles, conectar e interagir com o carro é algo natural”, explica John Zhang, especialista-chefe de produto da Nissan.

O Lannia traz tecnologias de infoentretenimento criadas especialmente para o mercado chinês, que incluem um avançado sistema de áudio com conectividade com *smarth phones* e uma tela multimídia de sete polegadas.



**Design marcante** - Grade em “V” transmite movimento, teto “flutuante” e os faróis em forma de bumerangues



**Modernidade** - Tecnologias de infoentretenimento incluem um avançado sistema de áudio com conectividade

**Novo Nissan Lannia é derivado do conceito Friend-Me, apresentado há dois anos**

## CONCEITO DA VENUCIA

Outro destaque do evento é o conceito VOW, da Venucia, marca do grupo Nissan para o mercado chinês em parceria com a Dongfeng. É um crossover esportivo desenvolvido para gerações mais recentes de motoristas. VOW é uma abreviação de “Venucia Over Wonder”, que significa “avanço completo em excelência”.

A visão de futuro e o design arrojado surgem em uma carroceria com um azul brilhante inspirado na coloração do maior deserto de sal do mundo, o Salar de Uyuni, localizado na Bolívia em um platô elevado perto do topo da Cordi-

lheira dos Andes. O VOW Concept evoca um equilíbrio dinâmico de excelência e elegância.

“Com o VOW Concept, a Venucia fala diretamente às novas gerações e ouve o que elas têm a dizer sobre seu futuro, suas esperanças e o que as inspiram. Estamos determinados a levar adiante uma marca jovem e estimulante que continua a desafiar o *status quo*”, diz Zhou Xianpeng, diretor da Dongfeng. “Acreditamos que a Venucia irá liderar as tendências futuras como influenciadora e, assim, melhorar sua posição no mercado chinês.”





# PAGAMOS TABELA FIPE NA COMPRA DO SEU CARRO OKM, COM DOCUMENTAÇÃO GRATUITA.



## ECOSPORT

SE 2.0 PowerShift 2015 (CAT. ECG5)

Freios ABS com EBD | Direção elétrica | Rodas de liga leve 15" Air bag duplo | Ar-condicionado | Vidros, espelhos e travas elétricos | Sync® Media System com comandos de voz e Bluetooth®

\_ a partir de **66.900** \_ entrada de **40.140**  
\_ à vista com **TAXA ZERO** \_ e saldo em **36x de 780**

## FOCUS HATCH

SE 2.0 PowerShift 2015 (CAT. QDJ5)

\_ a partir de **79.200** \_ entrada de **47.520**  
\_ à vista com **TAXA ZERO** \_ e saldo em **36x de 921**

4 Air bags | Assistente de partida em rampas (HLA) Ar-condicionado automático e digital com controle individual | Freios ABS com EBD | Rodas de liga leve 17" | Sync® Media System com comandos de voz e Bluetooth® | Motor 2.0 Duratec Direct Flex Transmissão sequencial PowerShift com 6 velocidades



## FOCUS SEDAN

SE 2.0 PowerShift 2015 (CAT. RDJ5)

\_ a partir de **82.200** \_ entrada de **49.320**  
\_ à vista com **TAXA ZERO** \_ e saldo em **36x de 955**

4 Air bags | Assistente de partida em rampas (HLA) Ar-condicionado automático e digital com controle individual Freios ABS com EBD | Rodas de liga leve 17" | Sync® Media System com comandos de voz e Bluetooth® | Motor 2.0 Duratec Direct Flex Transmissão sequencial PowerShift com 6 velocidades



SEGUNDA A SEXTA, DAS 8H ÀS 19H.  
SÁBADO E DOMINGO, DAS 9H ÀS 18H.  
**ABRIREMOS NESTE DOMINGO.**



**GUARULHOS (11) 2463-6450**  
AV. ANTÔNIO DE SOUZA, 736 - PRÓXIMO AO POUPATEMPO



ATENDIMENTO ESPECIAL AOS SÁBADOS PARA FROTISTAS,  
PORTADORES DE NECESSIDADES ESPECIAIS E TAXISTAS.

Na cidade, somos todos pedestres.

Preços válidos até 30/04/2015. Promoção Navesa Tabela FIPE válida na troca das ofertas anunciadas, pelo preço vigente de tabela sugerida pela montadora. Seminovos de 2010 em diante, nacionais, motor 1.0/1.4/1.6/1.8 e 2.0 Flex. Completos, com ar-condicionado, direção hidráulica, trio elétrico, originais de fábrica. Todas as revisões feitas em autorizada, sem necessidade de reparo, ou reparados. Promoção não válida para táxis, rally, locadoras e com quilometragem até 10.000 km por ano. Promoção não cumulativa. Promoção documentação gratuita, não válida para IPVA e outros impostos. A Navesa se reserva o direito de não aceitar a negociação e suspender a qualquer momento. EcoSport SE 1.6 2015 (cat. ECG5) a partir de R\$ 66.900,00 à vista ou financiado com taxa de 0,0% a.m. e 00,00% a.a., 60% de entrada (R\$ 40.140,00) e saldo em 36 parcelas de R\$ 780,00 na modalidade CDC com 30 dias de carência para pagamento da 1ª parcela, incluindo tarifas, custos e impostos (IOF). Valor total a prazo de R\$ 68.220,00. Custo Efetivo Total (CET) calculado em 27/03/2015 a partir de 0,26% a.m. e 3,20% a.a., por meio do Programa Ford Credit. Focus Hatch SE 2.0 PowerShift 2015 (cat. QDJ5) a partir de R\$ 79.200,00 à vista ou financiado com taxa de 0,0% a.m. e 00,00% a.a., 60% de entrada (R\$ 47.520,00) e saldo em 36 parcelas de R\$ 921,00 na modalidade CDC com 30 dias de carência para pagamento da 1ª parcela, incluindo tarifas, custos e impostos (IOF). Valor total a prazo de R\$ 80.676,00. Custo Efetivo Total (CET) calculado em 02/04/2015 a partir de 0,25% a.m. e 3,02% a.a., por meio do Programa Ford Credit. Ford Focus Sedan SE 2.0 PowerShift 2015 (cat. RDJ5) a partir de R\$ 82.200,00 à vista ou financiado com taxa de 0,00% a.m. e 0,00% a.a., 60% de entrada (R\$ 49.320,00) e saldo em 36 parcelas de R\$ 955,00 na modalidade CDC com 30 dias de carência para pagamento da 1ª parcela, incluindo tarifas, custos e impostos (IOF). Valor total a prazo R\$ 83.700,00. Custo Efetivo Total (CET) calculado em 02/04/2015 a partir de 0,24% a.m. e 2,96% a.a., por meio do Programa Ford Credit. Não abrange seguro, acessórios, documentação e serviços de despachante, manutenção ou qualquer outro serviço prestado pelo distribuidor. Sujeito a aprovação de crédito. O valor de composição do CET poderá sofrer alteração, na data efetiva da contratação, considerando o valor do bem adquirido, as despesas contratadas pelo cliente, custos de registros de cartórios variáveis de acordo com a UF (não incluso no valor das parcelas e no cálculo do CET) e data da contratação. Contratos de Financiamento e Arrendamento Ford Credit são operacionalizados pelo Banco Bradesco Financiamentos S.A. Valores válidos para cores sólidas. Valor de Tabela FIPE e documentação grátis pago pelo distribuidor Navesa. Frete incluso.







# GRUPO DUTRA

# FEIRÃO DE FÁBRICA

(1)

**(2) TAXA ZERO + 24X SÓ PODIA SER NA DUTRA**

**(3) ENTRADA PARCELADA NO CARTÃO (4) PAGAMOS TABELA FIPE NO SEU USADO**



**SEMINOVOS SELECIONADOS ESPECIALMENTE PRA VOCÊ.**

**APROVAMOS SEU CRÉDITO POR TELEFONE**



**CLIO 1.0 HIFLEX 11  
PL-1044,  
SEM ENTRADA  
R\$ 15.990,**



**CLASSIC LS 11  
PL-0358,  
OPORTUNIDADE  
R\$ 18.900,**



**KA1.0 8V FLEX 13  
PL-8918,  
APENAS 4.500 KM  
R\$ 21.500,**



**FIESTA HATCH 1.0 8V  
FLEX ROCAM 12  
PL-8570, AR/DH/CE/AL  
R\$ 23.900,**



**MONTANA CONQUEST 09  
PL-8825, DH  
(NO ESTADO EM QUE SE ENCONTRA)  
R\$ 16.900,**



**PALIO WEEK  
ADV. 05  
PL-8915, AR/DH/SOM  
R\$ 21.900,**

VEÍCULO	ANO	PLACA	OPCIONAIS	VALOR
CORSA HATCH	04	PL-2183	FRENTE MONTANA	R\$ 14.900,
SIENA FIRE	06	PL-7038	CE	R\$ 15.900,
KA	11	PL-8597	TRAVA ALARME	R\$ 15.990,
CORSA SEDAN JOY	06	PL-8575	CONSERVADÍSSIMO	R\$ 16.900,
GOL G4	10	PL-7989	RARIDADE	R\$ 19.900,
MONTANA SPORT	07	PL-8426	RARIDADE	R\$ 23.900,
C3 GLX 1.4	10	PL-8245	AR/DH/CE	R\$ 23.900,
PUNTO ELX	08	PL-3220	AR/DH/CE	R\$ 23.990,
SIENA FIRE	12	PL-501	25.000KM ESTADO DE OKM	R\$ 24.900,
UNO WAY 1.4	12	PL-988	AR/DH/CE	R\$ 28.500,
207 XR SPORT	13	PL-9187	AR/DH/CE	R\$ 28.900,
VECTRA EXPRES	10	PL-5298	COMPL./CORO	R\$ 30.900,
POLO 1.6	11	PL-1813	COMPL	R\$ 30.900,
CRUZE CLASSIC	09	PL-2255	APENAS 32.000KM	R\$ 31.900,
VECTRA GTX	10	PL-7201	COMPL	R\$ 32.900,

VEÍCULO	ANO	PLACA	OPCIONAIS	VALOR
FIESTA HT 1.0 8V	04	PL-7883	DH	R\$ 13.900,
FIESTA HT 1.0 8V	05	PL-0918	DH/CE/RO	R\$ 14.900,
DELTA 4P SPIRIT 1.0	08	PL-4476	CONSERVADÍSSIMO	R\$ 17.900,
DELTA 2P LIFE 1.0	10	PL-3181	IMPECÁVEL	R\$ 18.900,
DELTA 2P LIFE 1.0	10	PL-3474	NOVISSIMO	R\$ 18.900,
CLASSIC LIFE	09	PL-2161	OFERTA ÚNICA	R\$ 18.900,
COURIER 1.6	09	PL-2946	IMPERDÍVEL	R\$ 20.500,
FOX 4P 1.0 8V FLEX	07	PL-2642	DH/CE	R\$ 20.900,
PALIO 4P FIRE ECONOMY 1.0 8V	11	PL-4541	DH/CE	R\$ 20.900,
FIESTA SEDAN 1.0 8V FLEX ROCAM	11	PL-0870	COMPL	R\$ 23.700,
MONTANA CONQUEST 1.4 8V FLEX	10	PL-2426	DH	R\$ 24.900,
SANDERO EXPRESS 1.0 18V FLEX	11	PL-3681	NOVISSIMO	R\$ 24.900,
MERIVA MAXX 1.8 8V FLEX	06	PL-0518	COMPL	R\$ 24.900,
FIESTA HT 1.0 8V FLEX	11	PL-1715	AR/DH/CE	R\$ 25.900,
SIENA EL 1.0 8V FLEX	12	PL-5707	DH/CE	R\$ 25.900,

VEÍCULO	ANO	PLACA	OPCIONAIS	VALOR
CLASSIC	08	PL-1216	ALAR./TRAVAS	R\$ 16.900,
CLASSIC	09	PL-2905	BAIXA MM METALICO	R\$ 18.900,
MONTANA CONQUEST	06	PL-3930	DH	R\$ 19.900,
CLASSIC	11	PL-9635	AR/VT	R\$ 20.900,
PALIO ELX 1.4 4P	08	PL-4111	AR/DH/VT	R\$ 21.990,
GOL G V	12	PL-8539	DH/VT	R\$ 22.900,
PRISMA MAXX 1.4	11	PL-8790	DIR/VT	R\$ 22.900,
VECTRA ELEGANCE 2.0	06	PL-9683	NOVISSIMO	R\$ 24.990,
VOYAGE	12	PL-9683	AR/DH/CE	R\$ 26.990,
ASTRA ADV.	10	PL-3658	IMPECÁVEL/RL/SS	R\$ 28.900,
LOGAN EXPRES. AUT.	13	PL-9820	AR/DH/SOM	R\$ 31.900,
KIA SOUL 1.6	11	PL-3399	AR/DH/AIR BAG/ABS/MEC.	R\$ 34.900,
PALIO WEEK ATTR.	13	PL-3556	AR/DH/SOM	R\$ 35.900,
DOBLO HLX 1.8	11	PL-8697	07 LUGARES	R\$ 38.900,
MONTANA SPORT	14	PL-8397	AR/DH/ABS/AIR BAG/SOM	R\$ 38.900,

**NORTE**

**SÃO MIGUEL**

**LESTE**



**NORTE**  
AV. JOAQUINA RAMALHO, 790  
**11 2799-5900**

**SÃO MIGUEL**  
AV. SÃO MIGUEL, 7.117  
**11 3056-2000**

**LESTE**  
AV. DR. ASSIS RIBEIRO, 10.170  
**11 2037-3900**

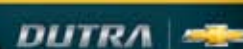

Condições válidas até 26/04/2015 ou enquanto durarem os estoques. 1) Feirão de Fábrica - Consulte a concessionária. 2) Taxa 0% saldo em 24x sem juros, para Prisma e Onix - Consulte a concessionária - crédito sujeito a aprovação. 3) Entrada parcelada no máximo 10% do valor de entrada em 03 pagamentos no cartão de crédito. 4) Pagamento da Tabela Fipec para veículo de ano/modelo de 12/12, desde que esteja em perfeito estado de conservação, que seja aprovado pelos nossos avaliadores, com até 10.000 km rodados por ano, veículos com motorização 1.0 completos com Ar Condicionado, Direção Hidráulica, Vidros e Travas Elétricas, não pode ser Táxi, carro de locadora, placa de outro estado e veículo de cor branca, somente serão aceitos veículos das marcas Fiat, Chevrolet, Volkswagen e Ford, veículo zero km com preço de tabela sugerido pelo fabricante, não incluso no preço frete e pintura metálica; veículos vendidos com usado na troca pagos na tabela ou acima da tabela, o 0km será vendido na tabela do fabricante com valor sugerido pela Fábrica; tabela para conferir o valor do usado é tabela Fipec. 5) Os veic. seminovos aqui relacionados serão comercializados no estado em que se encontram, somente c/garantia de procedência e de 3 meses ou 3.000 km rodados, válidas p/motor, câmbio e diferencial (componentes internos). Fotos ilustrativas. Cadastro/credito suj. a aprovação do agente financeiro indicado pela concessionária. Esta promoção não é cumulativa com outras promoções Chevrolet durante o período. Condições válidas p/modelos e veículos disponíveis em estoque. Os preços dos veículos podem variar conforme modelo, opcionais e ano, comprovado pela nota fiscal de fábrica. Plano de financ. Direto ao usuário (FDU) sujeito a prévia aprovação de crédito. Os veic. da linha Chevrolet estão em conformidade c/o Proconve - Progr. de Controle da poluição do ar por veic. Automotores. A Dutra veículos se reserva o direito de corrigir possíveis erros gráficos e/ou de digitação.

**ABRIREMOS NESTE DOMINGO**

**PEDESTRE, USE SUA FAIXA.**



# Chery lança novo Celer, modelo produzido no Brasil

O primeiro modelo da Chery produzido no Brasil chega ao mercado mais bem equipado e com novo design, mais robusto, moderno e bonito. A Chery Brasil anuncia orgulhosamente o lançamento do primeiro modelo da marca fabricado na recém-inaugurada planta de Jacareí (SP): o Chery novo Celer.

Disponível nas versões hatch e sedã, o novo Celer chega com novidades especialmente desenvolvidas para atender o elevado padrão de exigências do consumidor brasileiro, que

valoriza estilo, qualidade, acabamento interno, modernidade e tecnologia.

Externamente, o novo Celer recebeu atualizações de design para marcar ainda mais a forte personalidade do modelo, capaz de manter o desejo mesmo com o passar do tempo. Seu visual está ainda mais harmonioso, graças às curvas laterais que seguem um equilíbrio que transmite mais esportividade ao modelo e às linhas inspiradas na água, que aumentam o sentimento de movimento rápido. Além disso,

recebeu atualizações que o deixaram com a sensação de mais largo e moderno, como os novos para-choques, grade frontal e conjunto ótico elíptico dianteiro. Já na traseira, lanternas com lâmpadas em LED transmitem tecnologia e sofisticação.

No sedã, o novo design das lanternas, mais compridas e avançando sobre a tampa do porta-malas, reforça o tom sofisticado do veículo. A tampa do porta-malas também é nova, com vinco central e maior destaque à logomarca da Chery.

DIVULGAÇÃO



**Atual** - Novo Celer recebeu atualizações de design para marcar ainda mais sua forte personalidade

## MAIS TECNOLOGIA E MAIS CONFORTO INTERIOR

Uma das novidades do novo Celer é a estreia da versão Act, com itens exclusivos como faróis de neblina, alarme antifurto na chave, sistema Chery Media System (áudio AM/FM, MP3+USB com CD Player e seis alto-falantes) e rodas de liga leve. Vale lembrar que o Celer vem completo de série, com ar-condicionado, airbag duplo, computador de bordo, espelhos retrovisores com ajuste elétrico, direção hidráulica, faróis com ajuste elétrico, freios ABS com EBD (distribuição eletrônica de frenagem), sensor de estacionamento traseiro, travas elétricas, vidros elétricos nas quatro portas, entre outros. Por dentro, as mudanças no novo Celer são ainda mais profundas. Começam pelo painel, com novo desenho muito mais envolvente e harmonioso, com molduras hexagonais nos instrumentos (velocímetro e conta-giros) e

computador de bordo ao centro, que mostra todas as informações para o motorista: nível de consumo, nível do combustível, sensor de estacionamento e alarme de abertura de portas. O console central está mais arrojado e requintado, abriga o Chery Media System (Rádio AM/FM, CD Player, MP3 e entrada USB), e controles de ar-condicionado, acionamento dos faróis e abertura do porta-malas, enquanto os bancos contam com novos conceitos para melhorar a ergonomia e o conforto de todos a bordo. Todas essas mudanças transmitem, além de modernidade e tecnologia a bordo, conforto e uma sensação de aumento de espaço, reforçada pelas dimensões do carro: o excelente entre-eixos de 2.527 mm, os 1.480 de altura e os 1.686 mm de largura, que permitem acomodar com conforto cinco ocupantes.

DIVULGAÇÃO



**Pioneira** - Mercedes-Benz foi a primeira marca de automóveis no mundo a provar que a direção urbana e interurbana autônoma já é possível

## Veículos de direção autônoma para o futuro já é possível

Além de a tecnologia híbrida, a Daimler AG também está destacando a condução autônoma para a mobilidade do futuro. Com a inédita viagem do S 500 Intelligente Drive entre as cidades alemãs de Mannheim e Pforzheim em 2013, por cerca de 90 quilômetros, a Mercedes-Benz foi a primeira marca de automóveis no mundo a provar que a direção urbana e interurbana autônoma já é possível. Esse marco destacou o avanço no desenvolvimento dessa tecnologia que um ano depois estava presente no caminhão do futuro "Future Truck 2025", como também no atual veículo de pesquisa, o F 015 Luxury in Motion (luxo em movimento). Este apresenta um conceito revolucionário em seu interior para mostrar como o espaço e o tempo poderão ser usados futuramente com vantagens e segurança pelo condutor.

Muitos dos clientes estão usando funções de con-

dução parcialmente automatizada nos automóveis das linhas S, E e C, como também, em breve, no novo GLE Cupê. "Desenvolvemos essas tecnologias e tornamos a condução autônoma cada vez mais tangível com cada geração dos sistemas de assistência ao motorista. Os requisitos para levar a direção autônoma à estrada, entretanto, vão muito além dos aspectos técnicos e incluem também o esclarecimento das questões jurídicas e éticas," declarou o Professor Thomas Weber, Membro do Conselho de Administração da Daimler AG responsável pela área de Pesquisa & Desenvolvimento da Divisão da Mercedes-Benz Automóveis.

**Direção autônoma, tecnologia para a mobilidade do futuro**



# OFERTAS QUE SÃO UM ESPETÁCULO

## NOVO PALIO ATTRACTIVE 1.0 EVO FLEX 4P 2015/2015

Completo (ar-condicionado, direção hidráulica, air bag duplo, freios ABS, Travas e vidros elétricos dianteiros)

por **R\$ 35.990,**  
ou entrada de R\$ 13.000  
+ 48 parcelas de R\$ 699,

## GRAND SIENA ATTRACTIVE 1.4 EVO FLEX 4P 2015/2015

Completo (ar-condicionado, direção hidráulica, air bag duplo, freios ABS, Travas e vidros elétricos dianteiros)

por **R\$ 42.990,**  
ou entrada de R\$ 16.500  
+ 48 parcelas de R\$ 799,

## NOVO FIORINO 1.4 EVO FLEX 2P 2015/2015

(air-bag duplo, freios ABS, iluminação no compartimento de carga, console porta-objetos no teto)

por **R\$ 43.990,**



**ABRIREMOS NESTE DOMINGO**

**ÚLTIMAS UNIDADES COM IPI ANTIGO**

**PLANOS SEM ENTRADA EM ATÉ 48X**

**TROCA COM TROCO**

**SEMINOVOS QUALIDADE, PROCEDÊNCIA, E GARANTIA.**

**GOL GIV 1.0 08/09**  
4P • FLEX • 8801653 • CINZA  
trava elétrica / vidro elétrico  
limp. traseiro / desembaçador traseiro  
por **R\$ 17.990,00**



**SANDERO EXPRESSION 1.0 09/10**  
4P • FLEX • ENCO068 • PRETO  
direção hidráulica / trava elétrica  
vidro elétrico / limp. traseiro  
desembaçador traseiro  
por **R\$ 18.990,00**



**PRISMA JOY 1.4 07/08**  
4P • FLEX • DZE4525 • PRETO  
trava elétrica  
vidro elétrico / limpador traseiro  
por **R\$ 19.990,00**



**PALIO ELX 1.0 08/09**  
4P • FLEX • EGS3637 • CINZA  
direção hidráulica / trava elétrica  
vidro elétrico / limpador traseiro  
desembaçador traseiro  
por **R\$ 21.990,00**



**PALIO FIRE ECONOMY 1.0 12/13**  
2P • FLEX • FHZ2594 • CINZA  
trava elétrica / vidro elétrico  
limpador traseiro / desemb. traseiro  
por **R\$ 21.990,00**



**FOX 1.0 10/10**  
2P • FLEX • EGS2400 • PRETO  
dir. hidráulica / trava elétrica  
vidro elétrico / limp. traseiro  
desemb. traseiro  
por **R\$ 21.990,00**



**CLASSIC LS 1.0 11/12**  
4P • FLEX • HDW3873 • PRATA  
ar-condicionado / dir. hidráulica  
trava elétrica / vidro elétrico  
desembaçador traseiro  
por **R\$ 22.990,00**



**VOYAGE 1.0 11/11**  
4P • FLEX • EYD7646 • PRATA  
dir. hidráulica / trava elétrica  
vidro elétrico / limpador traseiro  
desemb. traseiro  
por **R\$ 23.990,00**



**UNO WAY 1.0 10/11**  
4P • FLEX • ETL1344 • CINZA  
trava elétrica / vidro elétrico  
limpador traseiro  
desembaçador traseiro  
por **R\$ 24.990,00**



**307 SEDÁ 1.6 08/09**  
4P • FLEX • EEV0572 • PRETO  
ar-condicionado / dir. hidráulica  
trava elétrica / vidro elétrico  
desembaçador traseiro  
por **R\$ 25.990,00**



**VOYAGE 1.0 11/12**  
4P • FLEX • HHG7364 • PRATA  
ar-condicionado / dir. hidráulica  
trava elétrica / vidro elétrico  
limp. traseiro / desemb. traseiro  
por **R\$ 26.990,00**



**AIRTREK AW4 2.4 04/05**  
4P • GAS • EVC3344 • PRATA  
ar-condicionado / dir. hidráulica  
trava elétrica / vidro elétrico / limpador  
elétrico / limp. traseiro / desemb. traseiro  
rodas / abs  
por **R\$ 26.990,00**



**207 SW ESCAPE 1.6 09/10**  
4P • FLEX • EDM6401 • CINZA  
trava elétrica / vidro elétrico  
limp. traseiro / desemb. traseiro  
por **R\$ 26.990,00**



**FIESTA SEDAN 1.0 13/14**  
4P • FLEX • OWM2892 • BRANCO  
ar-condicionado / dir. hidráulica  
trava elétrica / vidro elétrico  
desembaçador traseiro  
por **R\$ 27.990,00**



**GOL G6 1.6 13/14**  
4P • FLEX • FNL3164 • PRATA  
ar-condicionado / dir. hidráulica  
trava elétrica / vidro elétrico / limpador  
traseiro / desemb. traseiro / abs  
por **R\$ 30.990,00**



**POLO 1.6 BLUEMOTION 1.6 10/11**  
4 • FLEX • EJJ6987 • PRATA  
ar-condicionado / dir. hidráulica / trava  
elétrica / vidro elétrico / estov. elétrica  
limp. traseiro / desemb. traseiro / abs  
por **R\$ 32.990,00**



**PALIO WEEK TREKK 1.6 13/14**  
4P • FLEX • OBQ2527 • CINZA  
ar-condicionado / dir. hidráulica / trava  
elétrica / vidro elétrico / limp. traseiro /  
desemb. traseiro / abs  
por **R\$ 34.990,00**



**ECOSPORT XLT 2.0 09/09**  
4P • FLEX • EIM8522 • PRETO  
ar-condicionado / dir. hidráulica  
trava elétrica / vidro elétrico / limp.  
traseiro / desemb. traseiro  
por **R\$ 35.990,00**



**PALIO WEEKEND ADVENTURE 1.8 10/10**  
4P • FLEX • EQV3545 • VERDE  
ar-condicionado / dir. hidráulica  
trava elétrica / vidro elétrico / limpador  
traseiro / desemb. traseiro / rodas / abs  
por **R\$ 36.990,00**



**DUSTER AUTHENTIQUE 2.0 13/14**  
4P • FLEX • ORA4526 • PRATA  
ar-cond. / dir. hidráulica / trava elétrica  
vidro elétrico / retrov. elétrico / limp.  
traseiro / desemb. traseiro / rodas / abs  
por **R\$ 54.990,00**



PONTO GUARULHOS  
Av. Dr. Timóteo Pentead, 2500 - Guarulhos-SP  
**11 3130-7777**

PONTO PIRES DO RIO  
Av. Pires do Rio, 2500  
São Paulo-SP  
**11 2044-7000**

PONTO SÃO MIGUEL  
Av. São Miguel, 9001  
São Paulo-SP  
**11 2030-7700**

PONTO SÃO MATEUS  
Av. Ragueb Cholli, 1296  
São Paulo-SP  
**11 2010-2300**



Respeite os limites de velocidade.

Ofertas válidas até 30/04/2015 ou enquanto durarem o estoque. NOVO PALIO ATTRACTIVE 1.0 EVO FLEX 4P 2015/2015. Ano de fabricação 2015; pintura sólida; preço à vista R\$ 35.990,00 ou financiado na modalidade CDC com entrada de R\$ 13.000,00 + 48x de R\$ 699,00. Taxa de 1,34% a.m.; CET de 21,33% a.a. Valor total com financiamento R\$ 46.552, taxa de Abertura de Crédito e IOF inclusas. SIENA ATTRACTIVE 1.4 EVO FLEX 4P 2015/2015. Ano de fabricação 2015; pintura sólida; preço à vista R\$ 42.990,00 ou financiado, na modalidade CDC com entrada de R\$ 16.500,00 + 48x de R\$ 799,00. CET de 21,11% a.a. Taxa de 1,34% a.m. Valor total com financiamento R\$ 54.852,00, taxa de Abertura de Crédito e IOF inclusas. NOVO FIORINO 1.4 EVO FLEX 2P 2015/2015. Ano de fabricação 2015; pintura sólida; preço à vista R\$ 43.990,00; Modalidade de financiamento: CDC. Para os demais veículos consulte condições de financiamento em nossos concessionários. Semínovos revisados, pericuidos e com garantia de motor e câmbio de três meses ou 3.000 km, o que ocorrer primeiro. Todos os veículos seminovos estão sujeitos à aprovação de pericia técnica. Crédito Sujeto a aprovação. Condições de financiamento podem ser alteradas sem aviso prévio conforme critérios das instituições financeiras parceiras. Maiores informações consulte nosso concessionário mais perto de você. Imagens meramente ilustrativas. Reservamos-nos o direito de corrigir possíveis erros de digitação. Despesas de registro eletrônica da operação não inclusas no cálculo da prestação do CET.



ABRIREMOS NESTE DOMINGO

HYUNDAI

facebook.com/grandbrasil  
@grandbrasilHYUNDAI NEW THINKING.  
NEW POSSIBILITIES.

HB20

A ESCOLHA  
MAIS FACIL  
DA SUA VIDA.HB20  
1.0 COMFORT  
2015/2015<sup>1)</sup>

- Ar-Condicionado
- Direção Hidráulica
- Airbag Duplo
- Freios ABS
- Limpador Traseiro
- Blue Audio

À VISTA  
R\$ 37.995,00OU ENTRADA DE  
R\$ 22.797,00 + 24X  
R\$ 676,37TAXA  
0%  
EM  
24X

HB20S

1.0 COMFORT PLUS  
2015/2015<sup>1)</sup>

- Ar-Condicionado
- Direção Hidráulica
- Vidros e Travas Elétricas
- Airbag Duplo
- Freios ABS
- Desembaçador Traseiro
- Blue Audio

À VISTA  
R\$ 44.895,00OU ENTRADA DE  
R\$ 26.937,00 + 24X  
R\$ 794,55

HB20X

1.6 STYLE  
2015/2015<sup>1)</sup>

- Ar-Condicionado
- Direção Hidráulica
- Vidros e Travas Elétricas
- Airbag Duplo
- Freios ABS

À VISTA  
R\$ 52.495,00

- Limpador e Desembaçador Traseiro
- Rodas de Liga Leve
- Blue Audio



## SEMIPOVOS COM IPVA 2015 E TRANSFERÊNCIA GRÁTIS

MODELO	ANO/MOD	COR	PLACAS	OPCIONAIS	VALOR
207 HT X-LINE 1.4 4P	2010/2010	VERMELHO	EMO-2453	VE/TE/VTT/LT	R\$ 17.990,00
SANDBERO EXPRESSIONI	2009/2010	VERMELHO	EKL-2818	DH/VTT/LT	R\$ 18.990,00
FOX 1.0 2P	2009/2010	CINZA	EGS-9401	DH/VE/TE/RODAS	R\$ 20.990,00
LIP0 VIVACE 1.0 4P	2012/2013	PRATA	FFP-1751	DH/VE/TE	R\$ 22.490,00
CELTA LT 4P	2011/2012	PRETO	ELU-0034	DH/VE/TE	R\$ 22.900,00
LIP0 ATTRACTIVE 1.4 4P	2010/2011	PRETO	EMS-1693	AC/DH/VE/TE	R\$ 22.990,00
CORSA HATCH MAXX	2012/2012	PRETO	FBQ-8096	DH/VE/TE	R\$ 23.990,00
LIP0 VIVACE 1.0 4P	2012/2013	PRATA	HPB-1624	AC/DH/VE/TE	R\$ 23.990,00
SIENA EL	2009/2010	PRETO	EJK-8100	AC/DH/VE/TE	R\$ 24.900,00
PUNTO ELX 1.4	2009/2010	CINZA	EKL-3474	AC/DH/VE/TE	R\$ 25.990,00
GOL 1.0 GVI 4P	2012/2013	PRETO	FEW-1140	AC/DH/VE/TE	R\$ 26.990,00
MERIVA PREMIUM EASYTRONIC	2011/2011	PRETO	EKO-4842	AC/DH/VE/TE/RDS/AIRBAG/ABS	R\$ 27.990,00
ASTRA HB ADVANTAGE	2011/2011	PRATA	EYO-7043	AC/DH/VE/TE/RDS/AIRBAG/ABS	R\$ 28.990,00
SIENA ESSENCE 1.6	2011/2011	PRATA	EYV-1681	AC/DH/VE/TE	R\$ 28.990,00
LIVINA XGEAR 1.8 SL	2013/2014	PRETO	FKY-7267	AC/DH/VE/TE/RDS/AIRBAG/ABS	R\$ 38.990,00

**AQUI SEU CARRO VALE +**  
COMPRAMOS SEU SEMIPOVO

**PÓS-VENDA COM**  
OFICINA ESPECIALIZADA

**SEMIPOVOS**  
REVISADOS E COM GARANTIA

**PRONTA ENTREGA**
**Venha fazer um**  
**TESTDRIVE**

HMB | GRAND BRASIL

Av. Marquês de São Vicente, nº 1.139  
Barra Funda - São Paulo

Tel: (11) 3123-8300

Av. Emílio Ribas, nº 1.302  
Gopouva - Guarulhos - SP

Tel: (11) 2087-7800

experience  
Hyundai
**Na cidade somos todos pedestres.**

1) HB20 1.0 Comfort 2015/2015. Pintura sólida, opcionais de série. Valor R\$ 37.995,00 à vista ou financiamento com entrada (R\$22.797,00) mais saldo financiado em 24 meses de R\$ 676,37 na modalidade CDC. Taxa 0,00% a.m. e 0,00% a.a. CET 0,64% a.m. e 7,94% a.a. Tarifa de Confecção de Cadastro de R\$ 496,00, mais Despesas com Registro de Contrato no valor de R\$ 97,93 referente ao Estado de SP (despesas com registro de contrato podem variar dependendo do estado) não inclusas. Valor total (entrada + parcelas) de R\$ 39.029,86. Seguro Proteção Financeira não incluso. Impostos (IOF) R\$ 473,87 não inclusos. Crédito sujeito à análise e aprovação de cadastro. Ofertas válidas para a data de publicação ou enquanto durar o estoque. A Grand Brasil reserva-se no direito de corrigir possíveis erros gráficos ou de digitação. Fotos meramente ilustrativas. Respeite os limites de velocidade. 2) HB20S 1.0 Comfort Plus 2015/2015. Pintura sólida, opcionais de série. Valor R\$ 44.895,00 à vista ou financiamento com entrada de (R\$26.937,00) mais saldo financiado em 24 meses de R\$ 794,55 na modalidade CDC. Taxa 0,00% a.m. e 0,00% a.a. CET 0,49% a.m. e 5,99% a.a. Tarifa de Confecção de Cadastro de R\$ 496,00, mais Despesas com Registro de Contrato no valor de R\$ 97,93 referente ao Estado de SP (despesas com registro de contrato podem variar dependendo do estado) não inclusas. Valor total (entrada + parcelas) de R\$ 46.006,20. Seguro Proteção Financeira não incluso. Impostos (IOF) R\$ 556,67 não inclusos. Crédito sujeito à análise e aprovação de cadastro. Ofertas válidas para a data de publicação ou enquanto durar o estoque. A Grand Brasil reserva-se no direito de corrigir possíveis erros gráficos ou de digitação. Fotos meramente ilustrativas. Respeite os limites de velocidade. 3) HB20X 1.6 Style 2015/2015. Pintura sólida, opcionais de série. Valor R\$ 52.495,00 à vista. Ofertas válidas para a data de publicação ou enquanto durar o estoque. Seminovos: Oferta válida para veículos 2010 a 2014, vendidos no estado em que se encontram com garantia de 90 dias ou 3 mil km ou financiado com entrada de 40% e saldo em 36 parcelas com taxa 1,62% a.m. taxa 21,27% a.a. Operação em CDC, acrescidos ao financiamento, Tributos e Tarifas = IOF 3,00% + Alíquota adicional IOF 0,38% (Decreto 6.339/08). Tarifa de cadastro R\$ 548,00, Tarifa Avaliação do Bem R\$ 398,00, Despesas de Terceiros R\$ 101,54 (Registro contrato - órgão de trânsito/Res. 320 CONTRAN). Condição exclusiva CIA, DE CRÉDITO, FINANCIAMENTO E INVESTIMENTO RG BRASIL. Promoção de IPVA 2015 e Transferência Grátis: condicionada à obrigatoriedade da documentação do veículo ser realizada na concessionária da efetivação da compra do veículo confido neste anúncio, apenas para a cidade de Guarulhos. Crédito sujeito à aprovação de cadastro. A Grand Brasil reserva-se no direito de corrigir possíveis erros gráficos ou de digitação. Fotos meramente ilustrativas. Respeite os limites de velocidade.

www.grandbrasil.com.br



# FOLHA METROPOLITANA

o jornal de Guarulhos

43 ANOS

Sexta-feira, 24 de Abril de 2015

Ano 42 Nº 13116



# Lopes

supermercados

*Sempre perto de você*



# SOMENTE NESTA S

Ofertas válidas para  
24 e 25/



Cerveja Skol  
Lata 350ml  
**2,29**  
cada



Na compra de  
2 packs c/ 12 unid.,  
o 2º pack sai com  
**40%**  
de DESCONTO



Nesta promoção  
a lata sai por:  
**1,83**  
cada



**LO**  
super  
Semp

ambeve



Proibida a venda e a entrega de bebidas alcoólicas a menores de 18 anos (art. 81, II do Estatuto da Criança e do Adolescente). Aprecie com moderação.



# SEXTA E SÁBADO

na SEXTA E SÁBADO  
04/2015.

**RASSO**  
**AGORA!**

**opos**  
**mercados**  
*re perto de você*

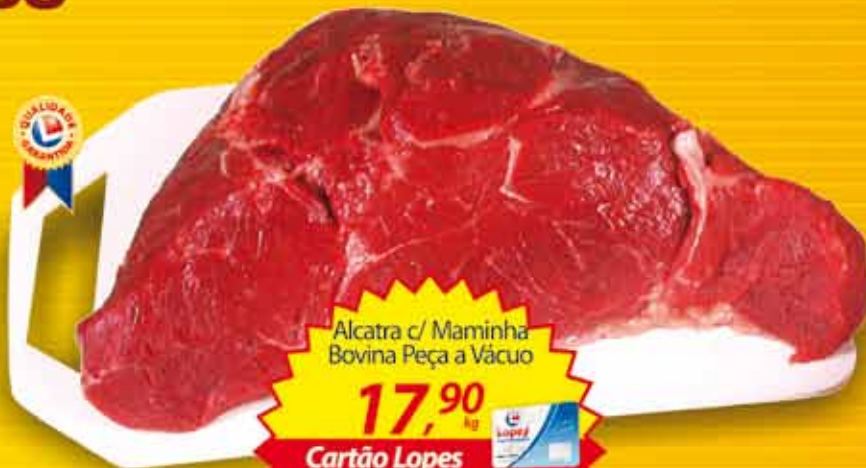

Alcatra c/ Maminha Bovina Peça a Vácuo  
**17,90** kg  
Cartão Lopes  
**16,90** kg



Linguica Toscana Aurora  
**9,90** kg  
Cartão Lopes  
**8,98** kg



Refrigerante Guarana Antarctica/ Pepsi 2,5L  
**4,99** cada  
Cartão Lopes  
**4,89** cada



Farofa Pronta Yoki 500g  
**2,99**  
Cartão Lopes  
**2,79**



Pão de Alho Zinho 300g/400g  
**6,99** cada  
Cartão Lopes  
**6,49** cada



**ABRIL  
DA  
ECONOMIA**

**SUPEROFERTAS  
e  
PREÇO BAIXO  
TODO DIA!**

**Lopes**  
supermercados  
Sempre perto de você

**OFERTAS deste SÁBADO** • Válidas SOMENTE para 25/04/2015

**OFERTAS deste DOMINGO** • Válidas SOMENTE para 26/04/2015

**Super Oferta**

Linguiça Toscana Aurora **9,90** **8,98** /kg

Contrafilé Bovino Peça a Vácuo **18,90** **16,90** /kg

Leite Líder/ Quatá 1L **1,98** **1,89** cada

O Ministério da Saúde adverte: O aleitamento materno evita infecções e alergias e é recomendado até os 2 anos de idade ou mais. Após os seis meses de idade, continue amamentando o seu filho e ofereça novos alimentos.

Leite Parmalat 1L **2,29** **2,09** cada

Alcatra c/ Maminha Bovina Peça a Vácuo **17,90** **16,90** /kg

Picanha Bovina Peça a Vácuo **26,90** **24,90** /kg

**Ofertas válidas para SÁBADO e DOMINGO • 25 e 26/04/2015, enquanto durarem os estoques.**

<p><b>Super Máximo</b> Arroz Branco <b>9,98</b> <b>8,98</b> /5kg</p>	<p><b>Super Máximo</b> Feijão Carioca <b>4,49</b> <b>3,99</b> /1kg</p>	<p><b>União Refinado</b> Açúcar Refinado <b>1,79</b> <b>1,59</b> /1kg</p>	<p><b>Massalpa</b> Pão de Queijo <b>8,99</b> <b>7,99</b> /1kg</p>	<p><b>Leve Pct. 1kg</b> Sorvete Kibon 2L <b>17,98</b></p>
<p><b>Elege</b> Bebida Láctea Fermentada <b>2,99</b> <b>2,79</b> /900g</p>	<p><b>Super Oferta</b> <b>Trakinas</b> Biscoito Recheado <b>1,85</b> cada</p>	<p><b>LEVE 5 PAGUE 4</b> Nesta promoção a unidade sai por: <b>1,48</b> cada</p>	<p><b>Softy's</b> Papel Higiênico Folha Dupla <b>19,99</b> <b>18,99</b> /24</p>	<p><b>10% DESCONTO</b> <b>Ypê</b> Lava Louça Líquido <b>6,89</b> <b>6,49</b> /6unid.</p>
<p><b>51</b> Aguardente 51 965ml <b>5,98</b> <b>5,79</b></p>	<p><b>Smirnoff</b> Vodka Smirnoff 1L <b>26,90</b> <b>24,90</b></p>	<p><b>Dolly</b> Refrigerante Dolly 2L (Exceto Cola e Citrus) <b>1,99</b> <b>1,89</b></p>	<p><b>OMO</b> Lava Roupas Omo Multição 1kg <b>7,99</b> cada</p>	<p><b>Ypê</b> Amaciante Comfort 2L <b>6,99</b> <b>6,79</b></p>

Garantimos a quantidade mínima de 10 un/kg por item anunciado, ou enquanto durarem os estoques. Reservamo-nos o direito de limitar os produtos anunciados em 5 un/kg por cliente. Não vendemos por atacado. Fica ressalvada eventual retificação das ofertas anunciadas. Fotos meramente ilustrativas. **MANTENHA A CIDADE LIMPA.** Não jogue este folheto em vias públicas.

**Cartões Crédito:** VISA, MasterCard, American Express, Elo, Avista, CrediZero, Navegare, Sodobex, Ticket, Veracheque, Linik

**Cartões Débito:** REDE, SUD, Visa, Elo, VISA Electronica, OLEO, VISA, OBIO, POLIM-AM, Good, Banco

**CHEQUE PRÉ-PI**

**45 DIAS**

• Sujeito a aprovação de crédito  
• Para cadastro apresentar no balcão da frente de caixa os documentos originais: RG, CPF, Comp. Renda e Residência

**Cartão Lopes** Central de Atendimento Cartão Lopes

**(11) 2423-2886**

De Segunda a Sábado, das 8h às 21h

**fale!** **laLopes**

**0800 770 5767**  
sac@superlopes.com.br

Segunda a Sábado das 08h às 19h

**Horário de Funcionamento das Lojas:**

Segunda a Sábado das 8h às 22h  
Domingo das 8h às 18h

**Lopes** supermercados  
Sempre perto de você

[www.superlopes.com.br](http://www.superlopes.com.br)  
f /LopesSupermercados

Ofertas válidas para as lojas **GUARULHOS: TRANQUILIDADE** - Av. São Paulo, 299 - Jd. Tranquilidade - Tel: 2421-8029; **SÃO JOÃO** - Av. Florianópolis, 360 - Jd. São João - Tel: 2467-0860; **MACEDO** - R. Claudino Barbosa, 970 - Macedo - Tel: 2440-1014; **PONTE GRANDE** - Av. Guarulhos, 4205 - Ponte Grande - Tel: 2421-7124; **COCAIA** - Av. Brigadeiro Faria Lima, 3001 - Jd. dos Afonsos - Tel: 2403-4808; **TABOÃO** - R. Dep. Ulisses Guimarães, 65 - Pq. Santo Agostinho - Tel: 2404-3100; **PRES. DUTRA** - Av. Papa João Paulo I, 3301 - Pq. São Luiz - Tel: 2431-7072; **EMILIO RIBAS** - Av. Emilio Ribas, 2272 - Jd. Vila Galvão - Tel: 2497-2410; **MARINÓPOLIS** - R. Marinópolis, 900 - Jd. Pres. Dutra - Tel: 2432-4465; **AMELIA RODRIGUES** - Av. Papa João Paulo I, 2300 - Jd. Pres. Dutra - Tel: 2432-4448; **VILA AUGUSTA** - Av. Guarulhos, 1514 - Vila Augusta - Tel: 2086-9210; **JARDIM DIOGO** - Av. Rio de Janeiro, 1119 - Jardim Diogo - Tel: 2456-5034;