

SILVIO CESAR



'Desatenção gera acidente'

Entrevista

Pág. 4

# FOLHA

## METROPOLITANA

o jornal de Guarulhos

43 ANOS

Segunda-feira, 27 de Abril de 2015

Ano 42 Nº 13118

LAYMI PRASAD NGAKHUIS / UNDP NEPAL



Terremoto mata 2.500

Mundo

Pág. 13

[www.facebook.com/jornalfolhametro](http://www.facebook.com/jornalfolhametro)

[www.folhametro.com.br](http://www.folhametro.com.br)

Distribuição Gratuita

# Sabesp quer a gestão de água e esgoto na cidade

A Sabesp tem interesse em assumir os ativos do Serviço Autônomo de Água e Esgoto (Saae). Uma das propostas é a gestão da produção, tratamento e distribuição de água, além da coleta e tratamento do esgoto. O Saae deve R\$ 2,3 mi à Sabesp. **Pág. 3**

## UBS Flor da Montanha é um mar de problemas **Pág. 7**

LUCAS DANTAS



**Reforma** - Nos planos iniciais, obras estariam prontas em 2014

## Palmeiras vence o Santos e agora joga por empate para ser campeão **ESPORTES**

LUCAS DANTAS



**Só alegria** - Palmeirenses comemoram o gol de Leandro que deu a vantagem do empate para o Verdão

## Entre 10 homens, 6 falharam na 'Hora H' **Pág. 9**

“A gestão da água e do esgoto deve ser compartilhada com o Estado” Rubens Naves, advogado da Sabesp

**12,75%** Selic (ano) **R\$ 788** Salário Mínimo

**Disque-Denúncia** **181**

“Entrei em campo para tirar meus jogadores. Achei a expulsão injusta” Oswaldo de Oliveira, técnico do Palmeiras



## EDITORIAL

## Erupção do Cabulco mostra toda fragilidade do ser humano

A erupção do vulcão chileno Cabulco, depois de 45 anos de inatividade, faz o ser humano se sentir pequeno nas grandes tragédias que fogem ao seu controle e pode ser um perigo para a própria sobrevivência da espécie na Terra. As cinzas já se espalham até pela Argentina e deixam em pânico o Cone Sul do continente. Mas não é a primeira vez que isso ocorre.

Cientistas descobriram, em 2009, que grandes erupções vulcânicas no Sudoeste da China foram as responsáveis pelo maior desastre natural da história do planeta. Há 260 milhões de anos, 95% da vida na Terra desapareceu depois de o mar ter sido coberto por meio milhão de metros cúbicos de lava e terem sido libertadas grandes quantidades de dióxido de enxofre.

Tratar bem o planeta é uma obrigação do ser humano. Unicas forças incontroláveis são as da natureza

Antes da extinção dos dinossauros, há 65 milhões de anos, outra catástrofe natural de maiores dimensões já tinha levado ao desaparecimento de 95% das espécies

há 260 milhões de anos. E se no caso dos dinossauros ainda não é claro o que levou à sua extinção, no outro a responsabilidade é atribuída a grandes erupções vulcânicas.

Um estudo da universidade britânica de Leeds, publicado na revista Science, divulgou que as várias erupções vulcânicas teriam estado na origem de uma extinção global, que pôs fim ao período Pérmico. A catástrofe natural teve início em Emeishan, província do sudoeste da China, e libertou cerca de meio milhão de quilômetros cúbicos de lava.

Os movimentos vulcânicos, que são cíclicos, só demonstram a fragilidade do homem diante da natureza. Não há como, por mais conhecimento científico que se tenha, como controlar terremotos, tsunamis, erupções vulcânicas, tornados e furacões. O máximo que se pode fazer é prever, com certa dose de precisão, onde e quando a tragédia acontecerá. Isso nos coloca diante de uma reflexão: o ser humano precisa tratar bem o planeta Terra e ter boa qualidade de vida, pois a natureza nos ensina isso diariamente. Ela sim é incontrolável.



CNPJ: 44.193.423/0001-40

Sede, Redação e Publicidade: Rua Ipê, 144 - Jardim Guarulhos - Guarulhos - SP  
CEP: 07090-130 - Fone: (11) 2475-7800

Presidente: Paschoal Thomeu (in memoriam)

Diretora-Presidente: Andréa Santos Thomeu - Diretor-Geral: Orlando Reinas Jr.

Gerente de Marketing: Alberto Frazão Junior - junior.mkt@metronews.com.br

Editores: Alexandre de Paulo - alexandre.red@metronews.com.br e Vicente de Aquino - vicente.red@metronews.com.br

Chefe de Reportagem: Chico Junior - chico.junior@folhametro.com.br - Editor de Arte: Sidney João de Oliveira - sidney@metronews.com.br - Subeditor de Arte: Ricardo Leocádio - ricardoleocadio@metronews.com.br -

Diagramação: Mauro Dias dos Santos

Fotos: Silvío Cesar e Lucas Dantas - Redação: editoria.geral@folhametro.com.br

Gerente Comercial: Alceu dos Santos - alceu@folhametro.com.br

Agências: Ramon Martins - ramon@metronews.com.br

Redação: redacao@folhametro.com.br. Comercial: comercial@folhametro.com.br

Distribuição: circulacao@folhametro.com.br. Recursos Humanos: nadir.matos@folhametro.com.br

Noticiário: Reportagem local e Agência Estado. Filiado a: APJ - Associação Paulista de Jornais

Representantes Comerciais em Brasília e Rio de Janeiro: Pereira de Souza & Cia. Ltda.

Fones: (61) 3226-6601 / (21) 2544-3070

Impressão: FolhaGráfica

Os artigos e colunas assinados são de responsabilidade de seus autores.

www.folhametro.com.br

## RETRATO



ALEXANDRE DE PAULO

Pureza - A imagem da criança, sozinha, entrando no mar, revela a inocência que é própria de um paraíso

## PONTO DE VISTA

JOSÉ AUGUSTO PINHEIRO  
jornalista guarulhense  
jaugusto.pinheiro@uol.com.br



## Ao mestre, com gratidão

É bom acalantar sonhos dourados. Eu fiz isso na adolescência, e o meu sonho tornou-se missão profissional. O gostoso de sonhar acordado é quando se percebe que existem outras pessoas acreditando no mesmo objetivo aparentemente utópico.

Nessa área eu tive um grande

**Ninguém tem o direito de tirar a esperança de outra pessoa. Pode ser tudo o que ela tenha**

mestre, que continua ao meu lado sempre que preciso recorrer a ele. Seu nome é Osvaldo Tassi, 74 anos, e foi ele o primeiro a acreditar que um jovem simples, incrivelmente tímido e sem muitos recursos de comunicação pudesse ser locutor de rádio.

Eu agradeço imensamente a esse homem, que enfrentou diversas críticas de 'adultos' que diziam que o amadorismo do time era resumido na minha pessoa – à

época, com 15 anos. Tassi acreditou em mim, e – creio – jamais se arrependeu.

Na outra ponta da história, está Felipe Augusto Diogo, 30 anos, deficiente visual. Ele é comentarista de futebol em rádio de São Bernardo do Campo (SP), e foi meu aluno de locução em 2009, no Senac Santana. Felipe já nasceu ousado, trazia os textos dos exercícios para o braile, e hoje colhe os frutos.

Há poucos dias, a TV UOL fez matéria com esse jovem idealista. Ao assistir às imagens, eu chorei... Chorei de emoção, ao lembrar-me que em uma das primeiras aulas, Felipe me perguntou se eu acreditava que ele poderia alcançar seu sonho.

Eu pedi iluminação a Deus e, então, respondi-lhe: "Filho, o Pai não permitiria que nenhum de nós sonhasse com algo sem oferecer as ferramentas necessárias. Siga em frente! Não existem limites para quem acredita em si mesmo." Felizmente, Felipe confiou nessa mensagem (que veio de 'Cima'), e avançou.

Há momentos em que tudo que alguém possui é a esperança; a ninguém é dado o direito de sepultá-la. Alguns irmãos desavisados tentaram fazer isso comigo. Eu segui o caminho oposto, e jamais me arrependi de elogiar, incentivar e encher de fé o coração daqueles que sonham com um mundo melhor para se viver. Há espaço aqui para todos nós brilharmos, muitas vezes na escuridão.

## ESPAÇO DO LEITOR

■ Gostaria de agradecer à reportagem da **Folha Metropolitana** sobre o lixo na porta da escola da Rua Alabama e dizer que, na quarta-feira, 22, o lixo foi retirado e a calçada liberada. Valeu pela ajuda!  
**Ailton Freire, por e-mail**

## ANOTE

■ Na próxima semana, o Sebrae Móvel estará nos estacionamentos do Assaí para orientar e auxiliar empreendedores e futuros empreendedores na abertura de um negócio, na gestão empresarial e de como sair da informalidade. Dias 27 e 28, segunda e terça, a unidade ficará no Assaí Fernão Dias, no km 86,5 da Rodovia Fernão Dias. Nos dias 29 e 30, quarta e quinta, no Assaí Dutra, na Avenida Anielo Patrici, 494, no Jardim Santa Francisca. Organizado pelo Escritório Regional do Sebrae-SP em Guarulhos, com parceria do Assaí Atacadista, a unidade funcionará sempre das 10h às 16h. Mais informações pelo telefone (11) 2440-1009. O atendimento é totalmente gratuito para os interessados.

# Sabesp quer gestão total de água e esgoto

WELLINGTON ALVES - A Companhia de Saneamento Básico do Estado de São Paulo (Sabesp) tem interesse em assumir os ativos do Serviço Autônomo de Água e Esgoto (Saae). Uma das propostas da estatal é a gestão dos sistemas de produção, tratamento e distribuição de água, além da coleta e tratamento do esgoto.

O Saae deve R\$ 2,3 bilhões à Sabesp. O calote existe desde 1996. Na gestão do PT, desde 2001, a escolha foi por pagar valor inferior ao cobrado pela estatal pela água distribuída. A autarquia municipal com-

pra 87% da água consumida pela cidade da Sabesp.

O Estado teve que acelerar obras por conta da crise hídrica, além de ter reduzida a arrecadação por causa da menor oferta de água. A saída para conseguir mais recursos é cobrar os devedores. A Sabesp já pediu a inclusão da Prefeitura de Guarulhos como inadimplente no Cadin estadual. Na prática, a cidade será proibida de receber repasses estaduais.

De acordo com o advogado da Sabesp, Rubens Naves, é preciso avaliar se os ativos do Saae seriam suficientes para sanar a dívida. "A gestão da água e do esgoto na Região Metropolitana deve ser compartilhada com o Estado. Não pode ficar só com o município." O Saae não informou se aceitaria repassar os ativos à companhia estadual.

**Dívida do Saae com a Sabesp é de R\$ 2,3 bilhões**

**SUPPLY WORLD**  
COPIADORAS E IMPRESSORAS

Soluções de impressão sob medida para sua empresa!

**100%**  
Satisfação

**FECHE UM CONTRATO DE LOCAÇÃO COM TUDO INCLUSO**

**NENHUM CUSTO INICIAL**

Sua empresa aceita economizar?  
Solicite já uma visita!

Rua : João Zacharias, 295  
Macedo - Guarulhos - SP  
CEP : 07115-140

**24427023**

**30 MEGA NA SUA CASA**  
POR APENAS **R\$ 39,90** POR MÊS

**+ WI-FI GRÁTIS + 4G**

POE 3 MESES, HD COMBO MULTI-APÓS, R\$ 69,90/MÊS. PACOTES COMBO MULTI A PARTIR DE R\$ 246,80/MÊS.

**VEM PRO LADO NET CURTINDO.**

A NET É MULTI. E SER MULTI É TER TV-EM HD COM TUDO PARA ASSISTIR ONDE E QUANDO QUISER, BANDA LARGA QUE MAIS CRESCE NO BRASIL COM WI-FI ATÉ FORA DE CASA, TELEFONE FIXO PARA FALAR ATÉ DE GRAÇA E CELULAR PARA NAVEGAR NO 4G MAIS RÁPIDO DO PAÍS. APROVEITE.

**ASSINE JÁ: 4004-8844**

**NET**  
O MUNDO É DOS NETS

Oferta em vigor até 30/04/2015 em conformidade com o plano Combo Multi. A oferta é restrita às regiões de cobertura da TV por assinatura (sem serviço de Internet HD Light), Banda Larga 35 Mega (Presença Obrigatória de Rede Fixa), telefonia móvel (60 min sem aparelho) e telefonia fixa (Multi (instalação NET Fixa Local) por R\$ 214,80 por mês, sem taxa de instalação e sem taxa de manutenção, sem taxa de ativação, sem taxa de corte de ligação, não cobrada. Após a período promocional, o valor do Combo Multi aumentará para R\$ 246,80 por mês. Valido para o pacote de serviços Combo e instalação (instalação de rede fixa e instalação de rede móvel) em conformidade com o plano Combo Multi. Serviço de telefonia local fornecido pela Embtel, sem taxa no Termo de Autorização 21.9/2002/SPB-Avulso. Serviço de telefonia móvel fornecido pela Claro, com taxa em função da utilização. Serviço de Internet fornecido pela Net. A velocidade máxima de download e upload é de 30 Mbps. O sinal do internet Wi-Fi está sujeito a limitações em função da saturação e da distância do local de acesso à internet. Para os serviços de TV por assinatura, consulte o site e o plano de serviço. Para NET Móvel 4G, consulte o site e o plano de serviço em www.net.com.br/whymovewi. Consulte condições de utilização e disponibilidade. Modem para instalação em seu equipamento e disponibilidade de linha fixa. PC em uso cobrado pelo 004-8844 ou consulte www.net.com.br. A Banda Larga tem taxa de instalação - R\$ 100,00 (dezcentos reais) - em São Paulo (dezembro/2014). O 4G mais rápido do País - Fórum Referência Study of LTE de Open Signal (março/2015).

# 'DESATENÇÃO GERA ACIDENTES'

## Inspetor da PRF fala sobre trecho 'estúpido' da Dutra

ALFREDO HENRIQUE - Tendo como principal foco de atenção a prevenção e o atendimento a acidentes, a 1ª Delegacia da Polícia Rodoviária Federal (PRF) está sob o comando do inspetor Marcelo Annunziato Ramos desde o final de 2013. A região em que as equipes dele atuam é considerada a de maior Volume Diário Médio de veículos do Brasil. Só na região de Guarulhos, a top em volume de carros, trafegam diariamente, segundo o inspetor, 275 mil veículos.

Na PRF desde 1999, Annunziato trabalhou até 2001 no Núcleo de Operações Especiais da corporação, atuando com intensidade no trecho de Guarulhos e São Paulo. Porém, isso não impediu que ele desenvolvesse seu trabalho em todo o Estado, capacitando-o para assumir a região mais "estúpida" da Rodovia Presidente Dutra, usada como "avenida" pelos moradores da Região Metropolitana de São Paulo.

O inspetor recebeu a reportagem na 1ª Delegacia da PRF, em Guarulhos, onde destacou as três principais "formas de agir" da corporação na região: sendo a prioridade o socorro às vítimas de acidentes, ou "preservação da vida" como prefere definir o policial, além da fiscalização de trânsito (como verificar cargas e o cumprimento de leis) assim como combater a criminalidade no trecho fiscalizado pelo seu pessoal.

**Folha Metropolitana**  
- Gostaria que o senhor apontasse as peculiaridades das rodovias da região?

**Inspetor Annunziato**  
- Apesar de ter ficado 12 anos em Ubatuba, conheço bem a região de São Paulo. A nossa gestão tem alguns objetivos de adequação aos moldes do departamento, como o alinhamento do nosso mapa estratégico, da gestão de São Paulo e Guarulhos, ao modelo de gestão nacional. Uma peculiaridade do trecho é que ele é o trecho mais crítico (Região Metropolitana de São Paulo), do ponto de vista de trânsito.

**Em São Paulo?**

Não, no Brasil.

**Por quê?**

Ele tem o maior Volume Diário Médio (VDM) do País. Passam 275 mil veículos (diariamente) a gente chega a ter 17 faixas de rolamento. Esses dados são confirmados pelos contadores da Nova Dutra (concessionária que administra a Rodovia Presidente Du-

tra). Também temos (Guarulhos) o maior aeroporto do País, o mais tecnologicamente adaptado. Guarulhos é um ponto complexo.

**Para o policiamento?**

Principalmente para isso.

**A peculiaridade de Guarulhos é que na região há um volume, digamos, estúpido de veículos.**

Sim, tudo na região (incluindo São Paulo) é tudo muito gigante.

**Por conta disso, quais são os maiores desafios enfrentados pela PRF?**

O desafio do ponto de vista de gestão: quando o departamento olha o Brasil, ele olha quilometragem de rodovia. Então a delegacia poderia atender, ter várias unidades operacionais e cada uma delas cobrindo cerca de 300 quilômetros. Uma delegacia com três, quatro unidades cobriria mil, mil e poucos quilômetros. Essa realidade é impraticável aqui em São Paulo e Guarulhos.



SILVIO CESAR

**Inspetor Marcelo** - Policial trabalha na região desde o fim de 2013

Aqui eu tenho uma unidade operacional, que cuida de 32 quilômetros. Só que esta distância é uma "estupidez". Do km 231 até o km 193. Uma enormidade.

**No geral, qual o grande foco de ação da PRF no trecho gerido pelo senhor. A PRF foca mais em irregularidades ou na criminalidade?**

Boa pergunta. A PRF tem, basicamente, três modus operandi (formas de agir): socorro à vítima,

para preservar a vida, fiscalização de trânsito e combate à criminalidade.

A nossa demanda de acidente, toma todo o tempo do efetivo. Basicamente as rondas ordinárias ficam atendendo a acidentes. Ou trabalhando no tempo que dá para evitar os acidentes.

**Pode dar um exemplo?**

Suponhamos que esteja havendo um congestionamento e está dando final de fila. Então a gente solicita à concessionária que administra a rodovia para fazer sinalização de final de fila para evitar um acidente. Quando dá tempo para a gente fazer isso, ótimo. Mas normalmente não dá. Geralmente já acontece o acidente e a gente vai atender. Portanto as viaturas ficam basicamente empenhadas para o atendimento de acidentes ou para evitar que eles ocorram.

**"O condutor vai dirigindo de forma inconsequente (...) sem prestar a devida atenção (...) acham que estão em uma rua local"**

**Há divisões no policiamento de trânsito?**

Sim. Há equipes que verificam excesso de peso em caminhões de carga, ou os que transportam produtos perigosos, ou ainda o transporte de passageiros.

**Há algum tipo de produto proibido de circular na região?**

Não, não há restrições. Mas há a regulamentação, por exemplo, para se passar com carga excedente ou para a realização de escolta da carga.

**E desde que o senhor assumiu, o número de acidentes registrado no trecho diminuiu ou aumentou?**

Nós conseguimos abaxiar os números, que chamamos de absolutos, ou seja, a quantidade de acidentes. Feridos e mortos caiu, em números absolutos (os números não foram informados).

**E qual seriam os maiores geradores de acidentes na região?**

Bom a causa dos acidentes, 98% é o condutor/infrator. Ou ele fez uma infração ou é uma pessoa desatenta – que na verdade também é uma infração. O condutor brasileiro é muito desatento ao conduzir.

**Por quê?**

Ele não adota atitudes preventivas. Ele vai dirigindo, de forma inconsequente. Alguns mais e outros que estão simplesmente conduzindo seu veículo sem prestar a devida atenção. Eles acham que estão em uma rua local, onde também é necessário se ter atenção.

# Empréstimos devem ser incluídos na sua declaração

RAPHAEL POZZI - O empréstimo é um item que deve ser incluído na Declaração de Imposto de Renda (DIR), exceto se o valor não atingir R\$ 5 mil. É o que explicou Daniel Nogueira, da Crowe Horwath, empresa que presta consultoria tributária. "Se não houver incidência de juros, também não há a necessidade de informá-lo", disse.



Direitos", já que tem o direito de receber o valor.

Para quem passa a ter a dívida, o empréstimo deve ser declarado na seção "Dívidas e ônus reais", com o saldo devido no último mês do ano anterior. "Na descrição, o devedor tem que colocar o nome e o CPF do credor e vice-versa", disse Koppe.

Para quem tem mais dúvidas sobre a declaração, a Receita Federal lançou no último dia 18 uma série de vídeos no seu canal no Youtube, onde explica diversos temas relacionados à declaração. Entre as dicas, estão Ganho de Capital, Deduções e Dependentes. A série está disponível em [www.youtube.com/user/TVReceitaFederal](http://www.youtube.com/user/TVReceitaFederal).

Caso os valores sejam superiores ao limite mínimo, ou se houver cobrança de juros, quem empresta deve informar o saldo a receber. O auditor fiscal e supervisor regional do Imposto de Renda no estado de São Paulo, Valter Koppe, esclareceu que o credor deve declarar o empréstimo na seção "Bens ou

# PROMOÇÃO METAFIO

Promoção válida até: 27/04/2015 ou enquanto durarem os estoques

**METAFIO**

<b>Purificador de água Giovale Lorenzetti</b>  <b>R\$ 185,00</b>	<b>Lâmpada PL Avant 15 W/127 V 3U</b>  <b>R\$ 7,70</b>	<b>Lâmpada PL Avant 20 W/127 V 3U</b>  <b>R\$ 9,35</b>
<b>Torneira Elétrica Loren Easy Lorenzetti Branca</b>  <b>R\$ 185,00</b>	<b>Lâmpada PL Avant 11 W/127 V 2U</b>  <b>R\$ 5,50</b>	<b>Lâmpada Espiral Avant 45 W/220 V</b>  <b>R\$ 26,50</b>
<b>Sensor de presença Sonora Sobrepor Maxtel</b>  <b>R\$ 3,00</b>	<b>Canaleta Alumbra 20x10 BG</b>  <b>R\$ 3,00</b>	<b>Cabinho 4 mm RL</b>  <b>R\$ 69,00</b> aceitamos 

TRAGA ESTE ANÚNCIO E GANHE 10% DE DESCONTO NESSAS PEÇAS!

Contato: [eletricametafio@gmail.com](mailto:eletricametafio@gmail.com) • (11) 3380-8886

Av. Presidente Humberto de Alencar Castelo Branco, 4101 - Vl. Antonieta

CONTE COM A GENTE PARA SER BEM INFORMADO COMO VOCÊ QUER SER.



**BANDA LARGA**  
**25 POR 25**  
 MEGA REAIS  
 POR MÊS

POR 3 MESES NO COMBO ILIMITADO GVT

Banda Larga, TV por Assinatura e Telefonia Fixa a partir de R\$ 144,80 e após o 3º ciclo, R\$ 199,70.

GVT

LIGUE GRÁTIS  
**103 25**  
[gvt.com.br/25por25](http://gvt.com.br/25por25)

Velocidade solicitada sujeita à verificação no ato da instalação. Verifique se os serviços estão disponíveis na sua localidade. Preço de TV por Assinatura (a partir de R\$ 79,90), Banda Larga (R\$ 79,90) e Telefonia Fixa - Planos Ilimitados (a partir de R\$ 49,90), Combo com Banda Larga, TV por Assinatura e Telefonia Fixa. Os descontos serão concedidos nas três primeiras faturas do cliente. De acordo com a data do vencimento esolvida pelo cliente, a primeira fatura poderá ser pro rata. Os preços de Telefonia Fixa e Banda Larga são promocionais. Compromisso de fidelidade de 12 meses. Verifique os serviços disponíveis de forma avulsa e sem fidelização. MEGA - a expressão refere-se à medida de velocidade de Megabits por segundo (Mbps). Para outras informações, ligue 103 25 ou 106 25. Deficientes Auditivos e de Fala, ligue 142.

Técnico Responsável Antônio de Andrade Neto CRO CL 12.039

**SUA OPORTUNIDADE CHEGOU !!  
FACULDADE FUNORTE**

**SELECIONA PACIENTES PARA TRATAMENTO DE  
IMPLANTES DENTÁRIOS EM CONDIÇÕES ESPECIAIS**

**FUNORTE**

**LIGUE E AGENDE SUA AVALIAÇÃO  
(11) 2461-2234**

Avenida Dr. Timoteo Penteado, 2321 - Vila Hulda - Guarulhos

**AOESP** A Associação Odontológica de Ensino de São Paulo  
Guarulhos Abriu vagas para pacientes interessados em:

**IMPLANTES DENTÁRIOS**  
Para atendimento através de cursos para dentistas.

Faça já sua inscrição! Vagas Limitadas!

Mais informações em nossa secretaria: De 2ª a 6ª feira, horário comercial.  
Rua Dr. Rodrigo Costa 148 - Picanço - Guarulhos - Telefone: 2451-0937 / 2497-1822  
www.aosp.com.br

**VENDE-SE APTO  
DIRETO COM PROPRIETÁRIO**

3 DORM. COM SUÍTE. 76 M / 1 VAGA / SACADA GOURMET

Condomínio Clube  
+ de 15 itens de lazer.  
Entrada: R\$ 180.950,00  
+ financiamento

Av. Timóteo Penteado, 2410.  
Vl. Galvão - Guarulhos / SP

**Valor total: 430 mil**

**11 96751-4608 (Oi)**  
**11 96374-0380 (Vivo)**  
**apartamento76m@gmail.com**

Martins

**APTO NOVO**

**ANUNCIOU  
VENDEU!**

**FOLHA  
METROPOLITANA**

Anuncie: (11) 2475-7888  
Classificados: (11) 2475-7810



LUCAS DANTAS

**Protesto** - Mulheres batem em latas, na Rua Capitão Gabriel, em protesto contra a Lei da Terceirização

## Terceirização 'não altera leis trabalhistas', diz OAB

ALFREDO HENRIQUE - O presidente da comissão de direito material do trabalho da Ordem dos Advogados do Brasil (OAB-SP), Eli Alves da Silva, afirmou que a aprovação da Lei que regulamenta contratos de terceirização no mercado de trabalho irá criar "apenas mais uma" modalidade de contratação de mão de obra. "As leis [trabalhistas] não serão alteradas", afirmou.

Para o desagrado de centrais sindicais, que se manifestaram contra à terceirização, a Câmara dos Deputados aprovou na noite de quarta-feira, 22, uma emenda do Projeto de Lei que permite a subcontratação de todos os serviços prestados em uma empresa. Foram 230 votos favoráveis e 203 contrários. Agora o

projeto de terceirização segue para o Senado, onde poderá sofrer modificações.

Silva disse que a polêmica gira em torno da alegação de que a aprovação do projeto poderia "precarizar" o direito dos trabalhadores, a partir do momento em que a terceirização passa a ser possível em todas as atividades da empresa contratante. "Isso [polêmica, ocorre] porque poderá ocorrer de uma empresa não ter nenhum empregado efetivo contratado, ou seja, uma transportadora poderá não ter nenhum motorista no seu quadro de empregados para desenvolverem o trabalho de transporte".

Ele acrescentou que todas as atividades desenvolvidas por uma empresa, tanto meio como fim poderão ser

terceirizadas - tendo garantidos todos os direitos trabalhistas. A exceção fica com os empregados domésticos, não atingidos pela Lei.

O Projeto de Lei, aprovado pela Câmara dos Deputados em 8 de abril, tramita há dez anos e é discutido desde 2011 entre políticos e representantes de centrais sindicais e sindicatos patronais. Caso aprovado, irá atingir empresas privadas, públicas, sociedades de economia mista, produtores rurais e profissionais liberais. O texto não é aplicado à administração pública direta, autarquias e fundações.

A iniciativa privada defende que, caso aprovado, o Projeto de Lei irá aumentar a formalização e a criação de vagas de trabalho.

### Quatro pontos que dão 'arrepios'

Quatro pontos geram polêmica entre centrais sindicais sobre o Projeto de Lei que propõe a terceirização no mercado de trabalho.

O primeiro é a abrangência das terceirizações, tanto para atividades "meio" como para as "fim". O segundo gira em torno das

obrigações trabalhistas ficarem sob a responsabilidade somente da empresa terceirizada. O terceiro ponto que "incomoda" é a representatividade sindical, que ficará a cargo da empresa contratada e não da contratante. O último ponto é a terceirização do serviço público.

A Câmara dos Deputados aprovou dia 22 emenda do Projeto de Lei que permite a subcontratação de serviços prestados

# UBS Flor da Montanha passa por problemas

LUCAS DANTAS

WELLINGTON ALVES - Sem material, médicos e com reforma atrasada. Essa é a situação da unidade básica de saúde (UBS) Flor da Montanha (Região Vila Galvão). A realidade chama a atenção porque a unidade é referência no município: é a única que atende até 21h. A maioria encerra as atividades às 17h.

Oficialmente, a Secretaria Municipal de Saúde nega a ausência de médicos. A pasta afirmou que a UBS trabalha com a Estratégia de Saúde da Família (ESF), com quatro médicos de saúde e nenhum deles está em férias. Contudo, o quadro não é este.

Uma enfermeira confirmou que dois médicos clínicos gerais estão de férias. Eles eram os primeiros a receber pacientes com suspeita de dengue. O prefeito de Guarulhos, Sebastião Almeida (PT), decretou neste mês estado de emergência na saúde pública por causa da alta incidência de dengue. Até quinta-feira foram mais de 4 mil casos no ano na cidade.

O vereador Alexandre Dentista (PSDC), presidente da Comissão de Higiene e Saúde Pública da Câmara

Municipal, disse que procede a informação das férias de dois clínicos. "Um já estava agendado. A outra é uma cubana, do Programa Mais Médicos. A decisão das férias dela é do governo cubano e não da Prefeitura."

Sem os clínicos gerais, as pessoas com suspeita de dengue que apresentam sintomas mais graves são encaminhadas para médicos de outras especialidades, como pediatria e ginecologia. Há também a possibilidade de transferência do paciente por ambulância para a Policlínica Paraventi (Região Vila Galvão).

A reforma de 34 UBSs, entre as quais a Flor da Montanha, foi uma das promessas de Almeida em 2012. A obra foi encomendada para ser executada pela Proguaru no ano seguinte, com prazo de conclusão em meados de 2014. A empresa não cumpriu o prazo. Do lado de fora da unidade é possível constatar tijolos e areia, um orelhão não utilizado e telha quebrada na fachada.

A falta de material também atrapalhou o atendimento na semana passada. De acordo com a Secretaria de Saúde, pode ocorrer casos esporádicos de atrasos na entrega de insumos. A reportagem apurou que a enfermagem fez pedidos de materiais para serem utilizados pelos médicos.



Em reforma - UBS Flor da Montanha é uma das que deveriam ter sido reformadas pela Proguaru em 2014

Férias de médica foi decidida pelo governo cubano

## SEMANA EM DOBRO

PARA PEDIDOS DO DIA 27/04 AO DIA 30/04

# LEVE 2 E PAGUE 1

IMPERDÍVEL

<p><b>BANNERS</b></p> <p>TAMANHOS:</p> <ul style="list-style-type: none"> <li>☐ 70x100cm</li> <li>☐ 70x150cm</li> <li>☐ 70x200cm</li> </ul>	<p><b>FAIXAS</b></p> <p>TAMANHOS:</p> <ul style="list-style-type: none"> <li>☐ 70x100cm</li> <li>☐ 70x150cm</li> <li>☐ 70x200cm</li> </ul>	<p>70 CM</p> <p>100 CM</p>	<p>70 CM</p> <p>100 CM</p>	<p>+</p>	<p>= R\$ <b>54,99</b></p>
<p>100 CM</p> <p>70 CM</p>	<p>+</p>	<p>100 CM</p> <p>70 CM</p>	<p>= R\$ <b>54,99</b></p>	<p>PAGAMENTO À VISTA NO PEDIDO</p>	

## CARTÃO DE VISITA

1.000 PEÇAS POR APENAS:

# R\$ 89,99

GRÁTIS 2º MILHEIRO

**QUALITY MÍDIA**

COMUNICAÇÃO VISUAL

**11 2401-3514**

- PAINÉIS
- LUMINOSOS
- LETRA CADXA
- TOTEM
- FAIXAS
- BANNERS
- IMPRESSÃO DIGITAL
- PANFLETO
- CARTÃO DE VISITA
- IMÁ PERSONALIZADO
- REVESTIMENTO EM ( ACM )
- ADESIVAMENTO DE PROTA

www.qualitymidiasp.com.br | e-mail: contato@qualitymidiasp.com.br

Rua João José Testai, 138 - Guarulhos/SP



Ministério da Defesa



### AVISO DE LICITAÇÃO

Concorrência nº 002/BASP/2015

OBJETO: CESSÃO DE USO, A TÍTULO ONEROSO, DE UMA ÁREA DE 950 M² (900 M² DE ÁREA OPERACIONAL E 50 M² DE ÁREA ADMINISTRATIVA) LOCALIZADA NAS DEPENDÊNCIAS DA BASE AÉREA DE SÃO PAULO, COM FIM ÚNICO DE ESTACIONAMENTO DE AERONAVES. DATA DE ABERTURA: 28/05/2015 ÀS 10H00MIN NA SALA DE REUNIÕES DO PRÉDIO DO COMANDO DA BASP, AVENIDA MONTEIRO LOBATO, 6365 - CUMBICA - GUARULHOS/SP - CEP 07.180-000. VISITA TÉCNICA: DE 28/04/2015 A 26/05/2015, CONDICIONADA A AGENDAMENTO PRÉVIO NA SEÇÃO DE LICITAÇÕES DA BASP, ATRAVÉS DO TEL: (11) 2465-2115/2049. OS LICITANTES PODERÃO RETIRAR O EDITAL, MUNIDOS DE UM CD-ROM OU PEN-DRIVE NA SEÇÃO DE LICITAÇÕES DA BASP, DE SEGUNDA A QUINTA-FEIRA DAS 08H00MIN ÀS 16H30MIN E SEXTA-FEIRA DAS 08H00MIN ÀS 12H00MIN.

# Jogo criado por paraense agita garotada na cidade

DEISY DE ASSIS - Um jogo de tabuleiro criado por um paraense se tornou uma febre entre crianças, adolescentes e jovens do Jardim Adriana (Região Toabão) e que frequentam o Bosque Maia (Região Centro). O jogo, batizado de "O Mercenário", foi trazido ao estado de São Paulo para ser apresentado na 32ª Feira Brasileira de Brinquedos (Abrin), realizada na Capital entre os dias 7 e 10 deste mês.

Hospedado por familiares em Guarulhos, o criador de "O Mercenário", Márcio Luiz Carvalho do Carmo, de 39 anos, garante que embora ainda não tenha previsão para que o tabuleiro gere lucros, a alegria da garotada é sua maior satis-

fação. "Tenho certeza que a brincadeira influencia positivamente para o raciocínio rápido", afirmou ele, que indica o jogo para crianças a partir dos sete anos.

Carmo conta que teve como referências os filmes "A Mosca", "O Sobrevivente" e "Jumanji" para desenvolver o tabuleiro. "Levei sete anos para terminar de criar", disse ele. Para o rapaz, conceber um jogo que prima pelo raciocínio rápido foi ainda uma forma de superar seus limites, uma vez que justamente durante o período de criação, passou por uma cirurgia para retirada de um tumor no cérebro. "O desejo de terminar o jogo me motivou", afirmou.



Único exemplar - "O Mercenário" ainda está sendo apresentado e não há data para ser comercializado

MED  
PREV

**Atendimento para quem não tem plano de saúde.**

**Encaminhamento Assistencial, Consultas Médicas, Exames e Odontologia**

- Não paga mensalidade
- Não paga cadastro
- Para toda família
- Mais de 70 municípios
- 3 Milhões de Usuários
- Só paga se utilizar
- Maior instituto Assistencial do Brasil



Ligue agora e marque sua Consulta ou Exame!

**11 2229-8525 / 11 2229-8669**

Rua João Gonçalves, 58 - Centro - Guarulhos.

## Uma grande ilha dentro do tabuleiro

"O Mercenário" mexe com a fantasia dos jogadores, que entram em uma ilha gigantesca com a missão de salvar seis cientistas que desenvolveram uma tecnologia de se teletransportar, mas, por um erro, não conseguiram voltar.

Os participantes disputam entre si para salvar o máximo de cientistas possível e sobreviverem, andando de casas a partir da sorte tirada em dados e em cartas. Cada casa andada é uma surpresa no ambiente selvagem de uma ilha.

Para que o jogo estivesse

melhor estruturado, Carmo contou com colaboração da Escola Superior Madre Celeste, de Belém do Pará, que patrocinou o protótipo. A consultoria Operativa Solução em Produção contribuiu com a divulgação do tabuleiro e a logística para apresentá-lo fora de seu Estado de origem.

**Jogadores se encontram no Bosque Maia**



COMANDO DA AERONÁUTICA  
IV COMANDO AÉREO REGIONAL  
BASE AÉREA DE SÃO PAULO

Ministério da Defesa

GOVERNO FEDERAL  
**BRASIL**  
PÁTRIA EDUCADORA

### AVISO DE LICITAÇÃO

Pregão nº 16/BASP/2015

OBJETO: MANUTENÇÃO EM GERADORA DE ÁGUA QUENTE. TOTAL DE ITENS LICITADOS: 022. EDITAL: 20/04/2015 DE 08H00 ÀS 12H00 E DE 13H00 ÀS 16H30. ENDEREÇO: AV MONTEIRO LOBATO 6365 - CUMBICA, GUARULHOS - SP. ENTREGA DAS PROPOSTAS: A PARTIR DE 20/04/2015 ÀS 08H00 NO SITE [WWW.COMPRASNET.GOV.BR](http://WWW.COMPRASNET.GOV.BR). ABERTURA DAS PROPOSTAS: 05/05/2015 ÀS 09H30 SITE [WWW.COMPRASNET.GOV.BR](http://WWW.COMPRASNET.GOV.BR)



# Seis entre 10 homens falharam na 'Hora H'

RAPHAEL POZZI - Seis entre dez homens já apresentaram impotência sexual. Os dados foram revelados em uma pesquisa do Ibope realizada recentemente a pedido da Sociedade Brasileira de Urologia (SBU). Desses, um convive com a dificuldade de ereção de forma recorrente. O índice mostra ainda que com homens acima de 60 anos, 71% já apresentaram o problema.

Antônio de Moraes Júnior, chefe do Departamento de Andrologia da SBU, destacou que homens com diabetes, pressão alta e nível elevado de gordura no sangue apresentam maior predisposição e risco de falhar na 'Hora H'. "O fumo, o sedentarismo, e o consumo elevado de álcool também elevam as chances de apresentar a disfunção", alertou.

O urologista Alexandre

Crippa disse que o uso de medicação, como o Viagra, só deve ser iniciada após uma consulta com especialista em urologia. Ele explicou que o uso indiscriminado pode prejudicar a saúde do paciente. Crippa é coordenador do Núcleo de Urologia do Hospital Samaritano de São Paulo.

O Ibope entrevistou pessoas com idades entre 40 e 60 anos, em todas as regiões do País, de 16 a 24 de

outubro do ano passado. O objetivo, segundo a SBU, é conscientizar a população sobre tratamentos disponíveis para os níveis mais severos de disfunção erétil. Isso acontece quando medicamentos orais e injetáveis já não funcionam mais nos pacientes. Para tanto, a instituição criou o [www.devoltaaocontrol.com.br](http://www.devoltaaocontrol.com.br), onde oferece informações sobre a doença e dicas sobre tratamentos.

## ESPERANÇA CONTRA A IMPOTÊNCIA

"Ainda há esperança quando as terapias falham ou não funcionam mais", afirmou Moraes Júnior. De acordo com o médico, existem vários métodos de combater a disfunção sexual. Entre eles, está a medicação por via oral. Esta, porém, pode não funcionar em até 30% dos homens. Existem também medicamentos em forma de injeções, mas que podem resultar em ereções prolongadas. A alternativa mais efetiva, ainda segundo a SBU, é o implante de prótese peniana. O urologista disse que os homens devem passar por consultas periodicamente após os 40 anos. "Independente de se apresentar sintomas", completou.

## HOMENS OPINAM

FOTOS: SILVIO CESAR



**AMAURI MATOS, 22, conferente**  
Pode acontecer porque a pessoa fica constrangida, fica nervosa de vez em quando. Quando tem a primeira vez acaba acontecendo. Já vi muita gente falar que é falta de experiência. Uma vez eu até tive que ensinar uma menina.

### KEVIN LEITES, 20, militar

Eu acho que todo homem devia ter aula. O homem fala sobre sexo o tempo todo, mas não estuda o ponto de vista mais importante, que é o da mulher, que é o mais valioso para um bom entendimento.



### JOSENILTON DOS SANTOS GOMES, 34, autônomo

Manda beber uísque com vodca que resolve na hora. Comer bastante amendoim também. É só fazer o teste e aprovar. Apesar que o povo do Norte tem mais energia para gastar.

## Estupro julgado mais rápido em São Paulo

ALFREDO HENRIQUE- A quantidade de casos de estupro julgados no primeiro trimestre deste ano pelo Tribunal de São Paulo equivalem a 81% de todos os casos do gênero analisados pelo Judiciário da cidade em 2014. Entre janeiro e março, foram julgados 221 estupros. No ano passado, 258. Os dados foram encaminhados com exclusividade à **Folha Metropolitana** pelo Tribunal de Justiça (TJ), que não informou a quantidade de

condenações ocorrida por crimes sexuais.

Ainda segundo o TJ, em 2013 foram julgados 58 estupros na capital. Comparando com os 258 casos do ano seguinte, houve um aumento percentual de 344 pontos no número de audiências analisando crimes do gênero.

Segundo a Secretaria Estadual de Segurança Pública (SSP), o número de estupros caiu 15% em São Paulo, quando comparamos as 638 ocorrências registradas no primeiro trimestre do ano passado com as 541 do mesmo período deste ano. A cidade acompanha o "ritmo" do estado, que registrou uma queda de 2.689 casos para 2.424, uma diminuição de 9,8%. Os dados foram atualizados pela pasta na sexta-feira, 24.

Dados foram encaminhados com exclusividade pelo Tribunal de Justiça a **Folha Metropolitana**

<p align="center"><b>NEMC</b> Nucleo da Expansão da Mente e do Conhecimento - C.N.P.J 05 971 952/0001-76 Balanço Patrimonial encerrado em 31/12/2014</p>		
<p><b>CIRCULANTE</b></p> <p>Caixa .....1.422,10 Bancos.....91.585,49 Aplicações financeiras.....657.328,48 Recebimentos .....818.007,95 Serviços Prestados .....166.577,07 Outros créditos .....78.701,80 Tributos a compensar.....35.149,72</p> <p align="right"><b>1.848.772,61</b></p>	<p><b>CIRCULANTE</b></p> <p>Fornecedores.....35.908,40 Obrigações c/ pessoal.....140.188,13 Encargos sociais.....83.662,93 Obrigações Sindicais.....511,01 Obrigações tributárias.....19.553,59 Outras Obrigações.....7.605,83</p> <p align="right"><b>287.429,89</b></p>	<p align="center"><b>DEMONSTRAÇÃO DE RESULTADOS</b></p> <p>RECEITAS</p> <p>Matriculas/Mensalidade.....1.106.680,78 Doações.....878.310,51 FDE/VENCE.....1.304.814,23 Receitas Financeiras.....91.847,81 Demais Receitas.....1.715.863,82</p> <p align="right"><b>5.097.517,15</b></p>
<p><b>NÃO CIRCULANTE</b></p> <p>Investimentos Licença de uso de software.....31.417,80</p> <p align="right"><b>31.417,80</b></p>	<p><b>NÃO CIRCULANTE</b></p> <p>Patrimônio líquido</p> <p>Patrimônio social.....(1.151,08) Superavit acumulado1.....352.955,87 Superavit do exercicio.....378.131,16</p> <p align="right"><b>1.729.935,95</b></p>	<p align="center"><b>DESPESAS</b></p> <p>Projetos Sociais.....(666.916,07) Cursos.....(411.580,90) Pessoal Adm.....(1.415.544,36) Aprendizes.....(1.746.959,16) Estagiarios.....(54.833,46) Doações.....(3.127,96) Água/Energia/Telefone/Internet.....(91.746,64) Impostos/Taxas.....(871,21) Despesas Financeiras.....(19.978,43) Demais Despesas.....(265.410,77) Depreciações.....(42.417,03)</p> <p align="right"><b>4.719.385,99</b></p>
<p><b>PERMANENTE</b></p> <p>Imobilizado</p> <p>Equipamentos de informática.....182.764,39 Móveis e Utensílios.....106.916,18 Material para biblioteca.....9.065,26 (-) Depreciação (161.570,40) .....137.175,43</p> <p align="right"><b>2.017.365,84</b></p>	<p align="right"><b>2.017.365,84</b></p>	<p align="right"><b>Superavit no período.....378.131,16</b></p>
<p>Guarulhos, 31 dezembro de 2014</p>		
<p>Agostinho Ribeiro Presidente CPF: 693.442.728-91</p>	<p>Vera Lucia de Oliveira Franco Tesoureira CPF: 844.068.528-91</p>	<p>Leymar Assessoria Contabil Ltda - EPP Escritório Contabil CT CRC 2SP 0203080/3</p>

**AGORA VOCÊ PODE LER, CURTIR E COMPARTILHAR  
A FOLHA METROPOLITANA NO SEU CELULAR!**

**BAIXE AGORA MESMO  
O APP GRATUITAMENTE!**

Available on the iPhone  
**App Store**



**Google play**

**FOLHA  
METROPOLITANA**

[www.folhametro.com.br](http://www.folhametro.com.br)

## Conta de luz alta impulsiona a compra de LEDs

**EURICO CRUZ** - Com o aumento da conta de luz, que chegou a ultrapassar 40% em algumas regiões, a busca por lâmpadas mais econômicas como a LED aumentou em 16% entre janeiro e fevereiro, de acordo com estudo feito pelo Zoom, site comparador de preços.

O estudo revelou ainda que a procura por eletrodomésticos com menor consumo de energia também aumentou significativamente.

As geladeiras e as máquinas de lavar roupas tiveram um aumento expressivo nas pesquisas do site, respectivamente com 10% e 8%.

Segundo a Associação Brasileira da Indústria de Iluminação (Abilux), o preço das lâmpadas de LED está baixo e cada vez mais as pessoas aderem ao modelo de lâmpada com menor consumo de ener-

gia, que pode gerar economia de até 70% na conta de luz.

“Quem deseja trocar os eletrodomésticos precisa ficar atento se o aparelho recebe a etiqueta de eficiência energética do Inmetro, que serve para informar o consumo de energia do eletrodoméstico. O produto que tem a letra A na etiqueta gasta menos que o classificado em C”, disse Thiago Flores, diretor executivo do Zoom.

As lâmpadas LED mais procuradas no site apresentaram variação de preço de R\$ 8 até R\$ 39,90.

**Aumento da conta  
faz consumidor  
procurar opções**

# PRECISA – SE

## PRODUTOR DE IMPRESSOS S/ EXPERIÊNCIA, PARA TRABALHAR EM CASA

**Etiquetando e envelopando cartas, basta ter 2 horas  
diponiveis por dia, Ganhos iniciais de  
R\$ 900,00 á R\$1.650,00  
cumprindo pequena meta pré estabelecida.**

**Solicite nossa proposta gratis e sem compromisso 0800 941 5899  
ou pelo site [www.ligbrasilmarketing.com.br](http://www.ligbrasilmarketing.com.br)  
atendemos de segunda a sexta feira das 8h as 21h.**

# Mulheres mentem mais do que homens, diz pesquisa

EURICO CRUZ - Todo mundo sabe que na hora da paquera uma mentirinha de leve ou um engrandecimento de uma história são armas de sedução, mas pesquisa feita pelo site de relacionamento *ParPerfeito* revelou que as mulheres usam mais estes artifícios.

De acordo com o estudo feito com 2,3 mil pessoas, a maioria das mulheres (64%) respondeu que mente nesta situação, contra 51% dos homens. Vale ressaltar que 82% das mulheres já descobriram mentiras de seus pretendentes,

mas como foi visto acima, apenas 51% dos homens admitem ter contado uma mentira.

“A mulher, de modo geral, tem um difícil desafio na hora da paquera, pois precisa passar por cima do preconceito generalizado pelo seu desempenho pessoal.”, analisa Frederico Mattos, consultor de relacionamento do *ParPerfeito*.

A pesquisa revelou ainda que ambos os sexos, em sua maioria, são benevolentes com os parceiros mentirosos. 55% das mulheres e 75% dos homens disseram que já perdo-

ram uma “mentirinha”.

Mas 82% das entrevistadas garantem que ganharam uma paquera na mentira, enquanto os acertos deles são de 63%.

Entre as mentiras mais contadas pelo sexo masculino está a de que a bateria do celular acabou: 24% dos entrevistados já usaram essa “desculpa”. Quando uma mulher disser que já está pronta para sair e que desce em cinco minutos, o companheiro pode esperar sentado: 26% delas confirmam que usam essa “mentirinha” constantemente.

## Desculpas de traição são a piores

Entre as mentiras que causam mais desconforto e indignação nos entrevistados estão aquelas relacionadas a infidelidade: 36% dos homens disseram que não suportam quando

a mulher se desvincula do assunto com a frase “ele é só meu amigo”, enquanto 53% delas odeiam quando eles dizem “não estou saindo com mais ninguém. Só com você”.

Desculpa de que a bateria do celular acabou é a mais usada pelos homens

## Autorizado Curso de Direito da Faculdade Progresso

O Curso de Direito da Faculdade Progresso, foi aprovado pela Portaria nº 301, de 15 de abril de 2015.

Sabemos que a grande preocupação da Ordem de Advogados do Brasil é com o desempenho dos cursos de Direito. Nós estamos tranquilos, porque a responsabilidade pela excelência que se espera é o reflexo do trabalho sério da Faculdade Progresso, sendo também nossa meta neste iniciante Curso de Direito.

A busca de seriedade do ensino para o nosso curso pontificou-se em diversas qualificações:

- A escolha do corpo docente, no qual doutores e mestres são qualificados pelas suas atuações, tanto na sua vida profissional, quanto na vida acadêmica.
- No nosso curso, teremos mecanismos para que os alunos participem de constantes aperfeiçoamentos acadêmicos, tornando-se aptos a vivenciarem os modernos desafios científicos que trazem grandes indagações jurídicas.
- A grande preocupação com a estruturação da Biblioteca. Selecionamos com rigoroso critério as obras iniciais, que serão engrandecidas, no decorrer do curso, com obras sempre atualizadas.

A Faculdade Progresso conta com uma equipe preparada e disposta, além de uma infraestrutura moderna, biblioteca informatizada com mais de 6.400 exemplares e 100 periódicos eletrônicos, lousa digital, wi-fi em todas as dependências e com laboratórios atualizados de informática, consolida-se uma Instituição Educacional de excelência.

Informações:

[www.faculdadeprogresso.edu.br](http://www.faculdadeprogresso.edu.br)

 Faculdade Progresso

Tel: (11) - 2452-8844

Av. Dr. Timóteo Penteado, 4545- Vila Galvão- Guarulhos.

Tudo aqui **LIGUE E ANUNCIE**  
2475.7810



GUARULHOS TEM UM CANAL DE TV FEITO ESPECIALMENTE PRA VOCÊ

**tv Nativa** **NET**  
O MELHOR DA CIDADE ESTÁ AQUI **183**  
O MUNDO É DOS NETS

11 4964-6211

 /tmativaguarulhos

 /tmativaguarulhos

 /tmativa

## PALAVRAS CRUZADAS DIRETAS

www.coquetel.com.br

© REVISTAS COQUETEL 2014

O prêmio de maior prestígio, em diversas áreas, entregue na Suécia e Noruega e o seu correlato humorístico, entregue em Harvard	Presidente argentina	O antagonista do herói (Cin.)	Baseadas em paraisos fiscais, viabilizam uma forma indireta de evasão fiscal
Comportamento que seria estimulado pela indústria da moda		Cama Loja onde se vendem ocultos	lodo (símbolo)
(?) de Molière: marcava o início do espetáculo teatral			Sobra da lenda da panela
Letra-símbolo do euro	Registro escrito de uma assembleia	Técnico (abrev.) Vermelho, em inglês	Formalidades de um ato jurídico
Correr (líquido)	País onde se situa o monte Everest	Fernando (?) e Paulo dos Heteroséimos	Cinza, em inglês 101, em romanos
(?) Média, período histórico retratado no filme "Monty Python em Busca do Cálice Sagrado"			Minas (?), maior estado do Sudeste
Autarquia do Estado para impor a lei (jur.)	Oershed (símbolo)	Filho de Apolo (Mit.)	Substância que supostamente foi trazida à Terra por cometas
Tecido principal do caule da árvore	Inscrição da lápide do túmulo	País (abrev.) de um edifício (pl.)	(?)-san-que, ave da fauna brasileira
			Verídico Quebra: parte
			Elemento de ação anticaric (símbolo)
			Deserto percorrido por Marco Polo
			Divisão da partida de badminton
			Costuma interjeição mineira
Façaixa científica que celebrizou a revista Quilby	Sofetim de Ocorrência (sigla)	(?) DR, atração de São Francisco	
Oportuno: apropriado			

BANCO

Nas bancas e livrarias.

### Solução

E	L	N	E	N	I	L	H	E	J
M	E	I	O	A	E	M			
O	D								
H	S	O	I	O	N	H	E	T	
S	O	I	H	V	A	C	E		
Z									
G	V	S	V	S	I	O	N		
S	E	E	S	K					
V	D	V	I	D	V	A			
I	N	T	V	A	F	E			
H	S	V	I	H	I	L	E		
N									
E	V	O	V	L	S	V			
N	E								
O	N	S	I	S	T	I	C	A	
C									

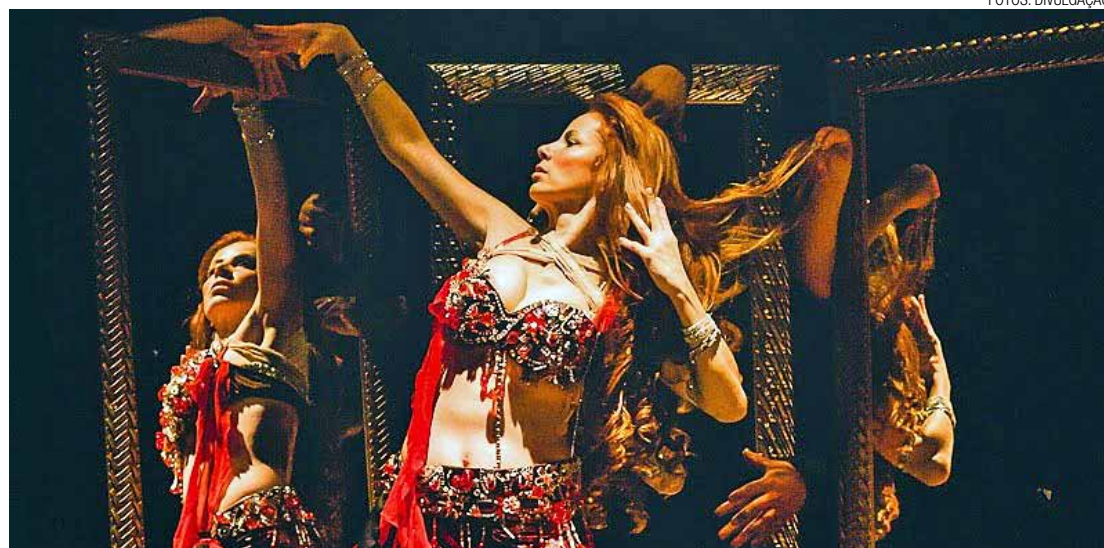

FOTOS: DIVULGAÇÃO

Festival - Artistas e dançarinos mostram suas habilidade até a próxima quarta-feira no Teatro do Padre Bento

## Semana de Dança vai até dia 29

DA REDAÇÃO - A Secretaria de Cultura em parceria com a Escola Viva de Artes Cênicas promove no Teatro Padre Bento uma série de encontros para comemorar a semana de dança. As atividades que tiveram início no sábado passado se encerram nesta quarta. A 2ª edição do evento conta com o tema "Novos Olhares", e proporciona ações como workshops, fóruns e espetáculos. Todas as atividades são gratuitas.

De acordo com a coordenadora da escola de artes, Simone Carleto a proposta deste ano traz novidades. "No ano passado, o tema era novos lugares para a dança, agora trabalhamos no sentido de formar o espectador com o tema deste ano."

Hoje, a grade da programação conta com dois workshops:



Espetáculos - Evento conta com apresentações de street dance e workshop

"Entre Saias" e "Street Dance", às 18h e 20h respectivamente. Já no dia 28 acontece o espetáculo "Escolha" e "À noite, dançando no ritmo de Said", ambos às 18h.

No mesmo dia o bate papo de "Lyrical Jazz" será ministrado pelo artista Edson Santos. O fechamento do evento que acontece no Dia Mundial da Dança, conta

com a performance da Tria (Caledeios Cia. de Dança), às 19h. A atividade que encerra a comemoração acontece às 20h com o fórum "Um novo olhar sobre o processo pedagógico em dança".

## SERVIÇO

Até 29 de abril - Teatro Padre Bento. Rua Francisco Foot, 3, Jardim Tranquilidade. Para assistir aos espetáculos, basta retirar ingressos com uma hora de antecedência. Mais informações em [www.formacaocultural.blogspot.com.br](http://www.formacaocultural.blogspot.com.br)

## HORÓSCOPO

OMAR CARDOSO FILHO | [www.omarcardoso.com.br](http://www.omarcardoso.com.br)

**ÁRIES:** Vida muito tranquila e feliz ao lado dos familiares e da pessoa amada você terá hoje. O trabalho lhe trará satisfação e os negócios renderão bons lucros. Favorável para poupar.



**TOURO:** Gastos excessivos de dinheiro o perturbarão nos próximos dias. Saiba, pois, que devido à influência de Vênus você estará predisposto para isso. Ótimo para o trabalho.



**GÊMEOS:** Não é conveniente aventurar-se em novos negócios. Cuidado com gastos. Tudo isso se deve a magnífica influência da lua. Portanto, haverá paz em todos os setores de sua vida.



**CÂNCER:** O lado financeiro ainda estará indo muito bem, o que o deixará com uma incrível segurança neste sentido. Mas, será na família e nos amigos que você estará mais ligado.



**LEÃO:** Pessoas amigas estão propensas a colaborar com seus projetos e aprimorar suas ideias. Receberá informações úteis e promissoras. O momento é bom para expor seus projetos.



**VIRGEM:** Neste período, altamente positivo astrológicamente, você encontrará em uma pessoa da sua família todo o apoio necessário para concluir seus mais audaciosos planos de vida.



**LIBRA:** Hoje, você corre perigo de romper com alguma pessoa de sua amizade. Evite a pressa, ao realizar negócios, e não se precipite, em seu campo profissional. Êxito amoroso.



**ESCORPIÃO:** Muito bom fluxo astral as transações relacionadas com terras, propriedades, mudanças e a compra e venda de metais e joias. Contudo não descuide de seus familiares.



**SAGITÁRIO:** Momento de disputas, dificuldades, que só serão abatidas com otimismo. Evite os perigos de acidentes, a precipitação nos negócios e discussões, no campo profissional.



**CAPRICÓRNIO:** O dia é indicador de êxito em questão financeira e em tudo que está relacionado com o seu progresso. Pode solicitar a colaboração alheia, que será atendido.



**AQUÁRIO:** Pessoas benquistas socialmente, muito deverão contribuir para sua elevação geral. Contudo, não se mostre demasiadamente orgulhoso e dê mais atenção às pessoas queridas.



**PEIXES:** Hoje é um dia que terá, certamente, algumas perturbações, inclusive o cônjuge estará descontente com você. Tome cuidado se realizar negócios e se lidar com fogo e eletricidade.

Gostaria de ser

# Modelo?

ou fazer figuração

# na TV?

acesse

[www.portalmodelos.com.br](http://www.portalmodelos.com.br)

e faça seu cadastro

www.portalmodelos.com.br

# Número de mortos já chega a 2.500 e pode aumentar

ESTADÃO CONTEÚDO - O número oficial de mortos no terremoto que atingiu o Nepal neste sábado superou 2.500 e pode continuar aumentando, já que equipes de busca e resgate ainda trabalham em áreas remotas próximas do epicentro.

Autoridades do Nepal afirmaram neste domingo que pelo menos 2.430 pessoas foram mortas no país. Esse número não considera as 18 pessoas que morreram na avalanche que ocorreu no Monte Everest, segundo a Associação de Montanhismo do Nepal. Mais 61 pessoas morreram em virtude dos tremores na Índia, e há mortes registradas também em outros países vizinhos.

Os trabalhos de busca e

resgate ainda estão longe de encerrados, e por isso ainda não está claro qual o número total de mortes.

O epicentro do terremoto de magnitude 7,8, que atingiu o Nepal ontem, foi cerca de 80 quilômetros a noroeste de Katmandu, de acordo com o Instituto de Geofísica dos Estados Unidos (USGS, na sigla em inglês), e afetou, além da capital Katmandu, pequenas vilas próximas. O terremoto foi o maior a atingir a nação asiática em mais de 80 anos.

Na capital do país, milhares de pessoas passaram a noite em áreas abertas, com medo de novos terremotos. Mais cedo, no domingo, foi registrado um forte tremor secundário de magnitude 6,7.

BRITISH RED CROSS



Muita dor - Sobreviventes tentam resgatar parentes e amigos

## BRASIL FIRA LOCALIZADA DÁ ALÍVIO PARA OS PAIS

Após quase 16 de horas de aflição à espera de notícias de Mariana Malaguti Uchôa, 26, os pais da designer que está no Nepal em uma viagem sabática tiveram informações sobre a filha. O pai, Paulo Uchôa, contou que recebeu um telefonema por volta das 2h da madrugada deste domingo, 26, de um cunhado, avisando que Mariana tinha acabado de postar uma mensagem no Facebook. Na sequência, ela enviou um breve e-mail para os pais:

“Estou em um lugar seguro, fiquem tranquilos. Menos medo”, relataram eles ao jornal O Estado de S.Paulo. O recado encerrou um período de agonia de Paulo e sua mulher, Cristina Malaguti Uchôa. “Ficamos o dia inteiro sem informação, foi horrível”, disse o pai. A descoberta sobre o terremoto no Nepal, que deixou mais de 2.500 mortos, ocorreu na manhã de sábado, 25, quando Cristina acessou um portal de notícias.



**DESENVOLVIMENTO & MANUTENÇÃO DE SITES, LOJAS VIRTUAIS E PORTAIS**

**#VantagensSofthar**

Criando o seu site neste mês de **ABRIL** Você Ganhará o registro do domínio por um Ano!!!

Criação de Sites A partir de.....	R\$ 199,00
Ranqueamento no Google A partir de.....	R\$ 80,00
Gestão de Mídias Sociais A partir de.....	R\$ 80,00
1.000 Cartões de Visita A partir de.....	R\$ 62,00
5.000 Panfletos 4x0 A partir de.....	R\$ 160,00
100 Convites de Casamento A partir de.....	R\$ 152,00

**11 2438-2549 / 3493-6176**  
 José Rangel Filho, 321 Ponte Alta Guarulhos-SP  
[www.softnar.com.br](http://www.softnar.com.br) | [contato@softnar.com.br](mailto:contato@softnar.com.br)

Site criado pela Softhar:  
  
[www.grupoautomax.com.br](http://www.grupoautomax.com.br)

## CLASSIFICADOS

## TUDO AQUI - Anuncie 2475-7810



### EMPREGOS

#### Contrata

#### ADMITE RAPAZES

S/ exp. segurança desarm. hosp./ shopping, várias reg. sál. até \$ 1.400, + benef.2887-2488/2228-7555

#### ASB

Com experiência e CRO p/ início imediato CV para contato@[diferenzaodontologia.com.br](mailto:diferenzaodontologia.com.br)

#### CASEIRO (CASAL)

Salário R\$ 900,00 + CB + vale gás. F: 2382-7969

### CONTABILIDADE ADMITE

Rapaz ou moça com experiência no setor de abertura, alteração e encerramento de empresas

Auxiliar de departamento pessoal (moça) com experiência em programa contábil (domínio sistemas ou outro)

Fone: (11) 4966-6668 falar com Martins ou Aline.

#### CONFERENTE

Aux. de expedição, aux. de limpeza. F: 2412-6047 c/ exp. em transporte.

#### CORRETOR IMÓVEIS

Com ou sem experiência. F: 2382-7969

**Classificados:**  
  
 (11) 2475-7810

**SEMIJOÍAS**  
 EM CONSIGNAÇÃO  
 FOLHEADOS A OURO E PRATA  
 SÓ PAGA O QUE VENDER  
 ATÉ 50% DE COMISSÃO  
 AUMENTE SUA RENDA  
 REVENDENDO DIRETO  
 DA FÁBRICA  
 ENTREGAMOS EM DOMICÍLIO  
 PABX: 5583-2905

#### COSTURA CERTA

Admite costureira de conserto e ajuste de roupa em geral c/ exp., R\$ 1200,00. F: 4962-0347

#### COZINHEIRO (A)

Shopping Internacional de Guarulhos, F: 7760-1173 / Ricardo

#### INSTALADOR CFTV

Tel: 2425-1528. Enviar CV multprint@terra.com.br

#### JOVENS/ CRIANÇAS

Bebês. Mesmo s/ exp. p/ figuração comerciais TV e catálogos. 2409-6279/ 2409-6806 agenciaSdemodelo.com.br

#### MECÂNICO DE AUTO

C/ exp. em mecânica geral que Resida em Guarulhos F:2440-2419

#### MECÂNICO/AJUDANTE

C/ exp. há mais de 1 ano. P/ região de Cumbica. F: 2085-4910 ramal 241

#### PESSOAS DINÂMICAS

Negócio altamente lucrativo, c/ flexibilidade de horário. Início imed. Marcar entrevista: 98214-7132 WhatsApp ou CV: entrevista.giordano@bol.com.br

#### RECEPCIONISTA

C/ exp. urgente. CV p/ contato@diferenzaodontologia.com.br

#### REV. SEMI-JÓIAS

Em consig. comissão até 50% você escolhe. 2408-7503.

#### RODOVISA

Contrata: Área Comercial Exe-cutivo de vendas c/ experiência. Enviar CV p/ William Sapio Email: admgru@rodovisa.com.br

**Anuncie:**  
 (11) 2475-7888  
**Classificados:**  
 (11) 2475-7810

### IMÓVEIS

#### Aluga-se

#### APTO GOPOÚVA

2 Salas, Coz, WC, Lavanderia, 1 vaga,Sacada, apto novo. R\$ 1.300,00 incluso cond.F: 2414 0001

#### CASA 2 DORMS.

Tranquilidade. s/ garagem, c/ proprietário. R\$750, ac. depósito. F: 98433-3722

#### CASA VL.S.RAFael

1 dorm,coz e Wc.R\$ 500,00. F: 2414 0001

#### FLÁVIA FERNANDA

2 dorms, V. Rio, \$ 1.100 tudo, F: 3843-2745

#### KIT TRANQUILIDADE

1 cômodo e 1wc. R\$ 500,00. F: 2414 0001

#### SALÃO

Av. Castelo Branco,3987,200 MT² + 200 Mt 2 wc de subsolo 2 wc. R\$ 7mil.F: 2422-4005

#### SALÃO

200m², 2 wcs. Av. Emilio Ribas,2602. R\$ 2.560. F: 2422-4005

#### SALAS COML

50m²1 wc,1 vg. R\$ 630,00. Av. Castelo Branco, 3987. F: 2422-4005

#### SOBRADO

próx. Salg. Filho, 3 dorms, 1 suite, 6 vg, churrasq., ótima casa, tratar c/ prop. \$ 2.300 F:2468-2094

### Sítios & Chácaras

#### ATIBAIA TERRENO

Cond. 518m², c/ escr. plano, S 60 mil, ac. carro. 97302-3423

#### CHÁCARA ESTIVA MG

promoção até 05/15/15, const. gratuita, na compra do ter. de 1000m², R\$90 mil, 50% fac. vc ganha a casa semi pronta 50m², Rod F. Dias 160Km, SP.F:3331-8981/96215-6802

#### TAPERA GRANDE

6.500m², ótimo local. R\$60mil. F: 96314-2035

### Vende-se

#### PROPRI. P/ RENDA

Na tranquilidade 7 casas e 1 salão F:7757-7699

**APTO 2 DORMS.**  
1 vg, prox. shopping Sonda S  
140 mil a vista. F:4963-1607

**APTº BONSUCESSO**  
Novos c/ ótimo padrão e Am-  
plo Espaço - Único na Região c/  
o melhor preço por m². 72m²  
c/ 2 dorms por R\$ 252 mil,  
ou 82m² c/ 3 dorms por R\$  
287 mil - 10% ent. saldo finan.  
Imperdível. F: 99636-4455 /  
2087-7744

**APTO FLEX 2DORMS**  
c/ suite 64m² lazer comple-  
to finan. aceito proposta  
R\$280Mil F:97432-1111

**APTO MORADA DO SOL**  
2 dorms + dep. R\$120mil  
ac. proposta. 94121-2409 c/  
Paulo

**APTO NA PRAIA**  
Mongagua, 2 dorms(suíte),  
sala, coz., estilo  
americano, varanda gourmet  
+/- a 100mts da praia. R\$  
4.365,90, e parcelas a partir de  
R\$490,00, inf. F:3020-1070

**APTO. GUARULHOS**  
entr. a partir de R\$ 8mil.  
F: 98664-3875  
watsap/4275-0444 fixo

**APTO. NOVO!!!**  
Direto c/ proprietário s/ inter-  
mediários, 3 dorm, c/suíte. 76  
mt. 1 vaga. Sacada gourmet.  
Cond. Clube + de 15 itens de  
lazer. Av. Timóteo Pent., 2410.  
VI. Galvão. GRU / SP. Entr.: R\$  
180.950,00 + financiamento.  
Valor total: 430 mil 96751-  
4608 (oi) / 96374-0380 (vivo)  
- Ramon apartamento76m@  
gmail.com

**APTO. PADRE BENTO**  
2 Dorms, 1 vg. R\$595mil à vista  
+ parc. R\$210,00. F: 99154-  
7281 / 94784-4049 c/ Marcos

**CASA PARAÍSO**  
nova, 2 dorms, c/ suite, 2 vgs, c/  
sacada, portão aut., R\$299 mil,  
ac. finan., F: 2464-0236

**CASAS P/ RENDA**  
6x25, B. Vista, exc. local jun-  
to ao comérc., banco 24h,  
condução Porta R\$140mil,  
contrato, Iptu F 2382-8300/  
97104-3547

**COMPRO GALPÃO**  
E terreno Pequeno em Cumbi-  
ca ZUP 1. denir.b@bol.com.br

**GUARAREMA MIL MT²**  
minha vivenda, 2 terrenos pla-  
nos, estilo chácara bom local,  
rua asfaltada, luz, agua enca-  
nada, 1 dos terrenos tem uma  
pq casa de 2 dorms e varanda.  
Quero \$ 20 mil e o resto par-  
celo em \$ 900/mes, ou vista \$  
130 mil, ac. carro de pagt. e o  
ter. da casa quero R\$ 25 mil  
a+, escrt. defin. e IPTU quitado.  
Neusa. F: 4695-4642

**NEGOCIO APTO.**  
GRU, Entr. R\$ 15 mil. F: 98664-  
3575 watsap/4275-0444 fixo

**OPORTUNIDADE**  
Vdo Salão Comercial. Estr. Na-  
zaré, Jd. São João. 2421-3313

**PHENIX I- VAGO**  
2 dorms, sl, coz, wc e coz e  
garagem \$ 145. Só a Vista. F:  
4963-3315

**PIZZARIA**  
Jardim Santa Emília F: 94735-  
9763

**SAIA DO ALUGUEL**  
Parc. a partir R\$ 521,00 sem  
taxa de adesão. F: 3462-2999

**SOBR. V BARROS**  
4dorms, 1 suíte, sala 2 amb. +  
dep. vg 5 autos. R\$400mil ac.  
apto cecap. F:98919-5686

**NEGÓCIOS**

**Esoterismo**

**MÃE DE SANTO**

Conhecida na TV e no Rádio,  
faz todos os tipos de trab., p/  
amor, comércio, vícios, impo-  
tência sexual, trab. Africanos  
e Baianos. Trago seu amor em  
12h. F: 2229-1043/ 95793-  
8836 t

**Oportunidades**

**VD.PADARIA**

Soberana, na avenida F 2482-  
0977/99623-2552 Alex

**ALUGO MÁQUINAS**

Retroescavadeira e caminhão.  
Retirada de entulho c/ caçamba  
estacionária. Terra p/ jardim  
F: 2486-8586/ 97138-8449/  
7829-6014/ 96709-5302

**LOJA UTILIDADES**

Domes. e prod. de limp. Ao  
lado do Super. Barbosa praça  
8 R\$ 75 mil. Fatur. de R\$ 15 a  
20 mil. Ac. auto. F: 2466-5691/  
98347-5803/ 2854-9851

**SAUNA VAPOR**

De luxo, completa, na cai-  
xa, 1,50 X 1,50 X 2,15 altura,  
\$ 7.000. F: 2412-8462/ 96591-  
5511 C.

**VDO LJ DE ROUPA**

Alameda Yaya-Guarulhos, c/  
15 anos de ponto ou vendo so-  
mente a instalação separada.  
97721-9623/ 2459-1577 Mar-  
cos

**SERVIÇOS**

**Cursos**

Seja um **IBRESP** CORRETOR de IMOVEIS

Curso de TTI à distância  
Provas em Guarulhos

Conclua o Curso no prazo  
mínimo de 3 meses

Encaminhamos para  
o mercado de trabalho

Valor: (11) 9428-2078

guarulhos@ibresp.com.br

**Festas**

**REVOLUÇÃO FESTA**  
c. elast., p. bolinha, p. pula, bar-  
raq., tomo legal, 3435-3726

**Relax**

**ACESSE O SITE**

www.maytedeusadosexo.  
com.br F: 95604-2704

**ALANA 98185-6748**

\$300, 30a garota nota 10 copo  
nota 1000

**BELLA LOIRAÇA**  
Carinhosa bumbum grande  
lib. c/ beijo. Ac. cartões 2409-  
1089 Guarulhos

**EVELYN E AMIGAS**  
Loirão bumbum GG, F:2087-  
2091

**KAKAU MASSAGEM**  
C/ finalização. Morena fogosa!!  
F:96414-1996/ 96092-7723

**LUDMILA MASSAGEM**  
Com finalização, Loira sensual.  
Telefone: 99139-2199

**MÁRCIA 96434-4631**  
\$700, 50a. Uma linda mulher  
do Sul. Olhos azuis.

**MARY MASSAGEM**  
relaxante, anti-stress. Atend  
alto nível F: 97169-0834

**NEFERTITE**

Transcompleta, s/ frescura, c/  
Hora marcada F: 96299-7397  
o/ 96351-9816 T/ 94146-8560  
V

**NEFERTITE**

Transcompleta, s/ frescura, c/  
Hora marcada F: 96299-7397  
o/ 96351-9816 T/ 94146-8560  
V

**o Porão voltou!**

**Nova casa Novas promoções**

**Nova programação Se vires nos 30**

**ABERTO DE TERÇA À DOMINGO**

**A partir 20:00 hrs até as 04:00**

**F: 2406-0741 / 96891-2228**

**Falar com CUMBICA**

**Saúde**

**PROMOÇÃO CARÊNCIA ZERO**

**PLANO SERVIDOR Unimed**

Guarulhos

**ANS - Nº 333051**

**A partir de R\$ 113,76**

**DE 0 A 18**

**4574-7157**

**4574-7158**

**A partir R\$ 85,00**

0 a 18 anos\*  
no plano familiar\*

**Vitoran Corretora de Seguros**

**2409-5992**

**Tudo aqui**

**LIGUE E ANUNCIE 2475.7810**

**FOLHA METROPOLITANA**

**MED-TOUR® SAÚDE**

A partir de **R\$ 85,06**

de 0 a 18 anos

Plano Ômega Individual  
Todos os Convênios  
**Consulte-nos!**

**4966-2577 GVT**  
**Whatsapp 98606-8524**

**Serviços**

**Drywall e Pinturas**

**Pinturas, texturas, Grafite e Efeitos Especiais**

**Molduras, Forros, Saneas**

**Divisórias em Drywall**

**98352-1850 (wats) TIM**

**Facebook**

**alan\_drywall@outlook.com**

**Bate-Papo**

São Paulo, Rio, BH, P. Alegre

**Maiores de 18!**

**Heteros:**

**11 95325-9900**

**11 3181-7070**

**Lésbicas:**

**11 95325-5900**

**11 3181-6677**

**Gay:**

**11 95325-5999**

**11 3181-5333**

**RELACIONAMENTO E DIVERSÃO!**

E ainda: Contos Eróticos,  
Classificados Perfis, Murais!

**LIG. LOCAL / 24 HORAS**

**ESTETICISTA**  
Mass. Relaxante, drenag. linfát.  
e limp. de pele. At. c/ hr. marc.  
98032-6308 Oi, c/ Sueli

**Telemensagens**

**TELEMENSAGENS**  
Para todas as ocasiões. Fone:  
2451-8389

**Classificados:**

**(11) 2475-7810**

**VEÍCULOS**

**Carros**

**CAMINHÃO - BAÚ**  
Iveco Fiat, 2002/03, R\$ 35 mil  
F: 2461-3080 / 96774-4141

**COMPRE SEU CARRO**  
Financ. com ou sem restrição.  
F: 4116-4973

**CORSA SEDAN 99**  
Prata, 1,0/8v, particular R\$  
10.000,00. F: 9 6267-7694 c/  
Bruno

**PNEUS MEIA VIDA**  
Nacionais, Pirelli, Firestone,  
Goodyear, carros, Pick ups e  
utilitários aro 13 ao 17. Todas  
medidas. Bom preço. 7724-  
1871/ 7724-5681 www.pes-  
capneus.com.br

**DIVERSOS**

**CASA PORTUGUESA**

**Rei do Bacalhau**



Rua Marcelino Petho, 31 - Picaço - Guarulhos - SP

**www.casaportuguesa.com.br**

**2452-3344**

**SERVIÇOS**

**LBOMFIM**

**AUTOMATIZAÇÃO DE PORTÕES**

• MOTORES

• CONTROLE DE ACESSO

• CANCELAS

• ASSISTÊNCIA TÉCNICA MULTIMARCAS

**lbomfimppa@terra.com.br**

**AV. BRIGADEIRO FARIA LIMA, 964 - BOM CLIMA**  
**GUARULHOS/SP**

**11 2407-2670 | 4963-0291**

**SAÚDE**

**Seu desejo de ter UNIMED para sua empresa a partir de duas vidas, já pode ser realizado.**

Quer ver o desejo da sua empresa realizado? Então confira a melhor tabela custo x beneficio de 2 a 29 vidas do mercado.



**Unimed** Guarulhos

<b>PLANOS (2 A 29 VIDAS) - VALORES EM R\$ - REGIONAL</b>				
<b>FAIXA ETÁRIA</b>	<b>BÁSICO ENFERMARIA PRÉ-PAGAMENTO</b>	<b>COPARTICIPAÇÃO</b>	<b>ESPECIAL APART. PRÉ-PAGAMENTO</b>	<b>COPARTICIPAÇÃO</b>
0 a 18	R\$ 89,39	R\$ 80,94	R\$ 112,32	R\$ 101,80
19 a 23	R\$ 114,42	R\$ 103,60	R\$ 143,78	R\$ 130,28
24 a 28	R\$ 121,52	R\$ 110,02	R\$ 152,70	R\$ 138,36
29 a 33	R\$ 125,04	R\$ 113,20	R\$ 157,16	R\$ 142,38
34 a 38	R\$ 136,54	R\$ 123,62	R\$ 171,62	R\$ 155,48
39 a 43	R\$ 155,66	R\$ 140,92	R\$ 195,66	R\$ 177,68
44 a 48	R\$ 218,52	R\$ 197,76	R\$ 273,90	R\$ 248,68
49 a 53	R\$ 291,80	R\$ 264,18	R\$ 366,77	R\$ 332,28
54 a 58	R\$ 327,40	R\$ 296,40	R\$ 411,50	R\$ 372,82
59 ou +	R\$ 533,66	R\$ 483,12	R\$ 667,70	R\$ 604,98

**AGENDE AGORA MESMO UMA VISITA COM NOSSOS CONSULTORES:**

**(11) 2463-2400**

**www.g13planosdesaude.com.br**

**PUBLICIDADE LEGAL**

**ACEITO SÓCIOS OU VENDE ATÉ 80%!?!?**

Empresa única no país com 35 anos de experiência nas áreas administrativa, jurídica, contábil/administrativa de franquias, com previsão segura de faturamento nos próximos 60 meses superior a R\$ 80 milhões com expressiva rentabilidade. Base de negócio abaixo da avaliação com 50% entrada, saldo aceito imóvel de alto padrão ou parcelo do próprio negócio (Vendo até 80% do negócio). Aos interessados escolhidos daremos garantia real do investimento, imóvel com avaliação superior a R\$ 18 milhões.

**Interessados deixar fone para posterior contato no e-mail: fgmiriban@gmail.com**



**DINHEIRO**

**CRÉDITO PESSOAL**

Para compra de seu imóvel, troca de seu automóvel e quitações de débito, sem consulta ao SPC e SERASA.

Liberação no mesmo dia, documentação registrado em cartório.

**EXEMPLOS**

R\$9.000 em 60x de R\$200,00

R\$15.00 em 60x R\$330,00

R\$20.000 em 240 de R\$170

**CONTATOS (11) 2228-7029/ 98730-1481 (TIM)**

**PUBLICIDADE LEGAL**

**COMUNICAÇÃO DE EXTRAVIO**  
 Cia Industrial de Alimentação Trading Company, CNPJ: 49.046.006/0001-99 Inscrição Estadual: 336.003.076.116, com sede na Rua Jati, 93 - Cumbica - Guarulhos - SP, CEP: 07180-140, comunica o extravio do livro mod. 06 - Livro de Registro de Utilização de Documentos Fiscais e Termos de Ocorrências o qual estava preenchido. (24,25,27)

**CURSOS**

**Nova Era**  
 Cursos & Supletivos

**SUPLETIVO 1º E 2º GRAU** 2478

**CURSO PREPARATÓRIO PARA EXAMES DE SUPLETIVO**

- ✓ AULA UMA VEZ POR SEMANA
- ✓ CURSO EM 2 MESES
- ✓ CERTIFICADO VÁLIDO PARA FACULDADES CONCURSO PÚBLICO E EMPRESAS
- ✓ 15 ANOS DE TRADIÇÃO

**MATRÍCULAS ABERTAS** Matricula e Apostila Grátis

[www.novaerasupletivos.com.br](http://www.novaerasupletivos.com.br)

Centro **4965-2774**  
 R. Pres. Prudente, 238  
 Taboão **4966-0808**  
 R. Maria Elisa, 35 - Sobroloja

**CURSOS**

**CURSO PREPARATÓRIO PARA SUPLETIVO**  
 ENEM, ENCCEJA E EJA

Você não tem 1º ou 2º grau? Nós temos a solução!

**CURSO NACIONAL**

Matrícula Grátis  
 Aulas 1 vez por semana  
 Curso Rápido

**2408-4200**  
 RUA JOÃO GONÇALVES, 275, CENTRO  
[www.cursonacional.com.br](http://www.cursonacional.com.br)

**Tudo aqui**  
 LIGUE E ANUNCIE **2475.7810**

**EMPREGO**



Estamos selecionando:



# ENTREGADOR DE JORNAL

comparecer a Rua Ipê, 144  
 trazer curriculum.

**EMPREGO**

Comece o ano mudando a sua vida!

## REPRESENTANTE DE ATENDIMENTO

Esta é a sua chance de começar a sua carreira em uma Multinacional Italiana!

Necessário ter no mínimo 18 anos, ensino médio completo e conhecimentos básicos de informática.



Temos vagas para Pessoas com Deficiência e Jovens Aprendiz.

Venha participar do maior processo seletivo da Região!

Participe de uma entrevista, de segunda a sexta-feira, às 9h, 12h ou 15h.  
 E convide seus amigos e parentes para conhecer um pouco mais da empresa que vai mudar a sua vida!

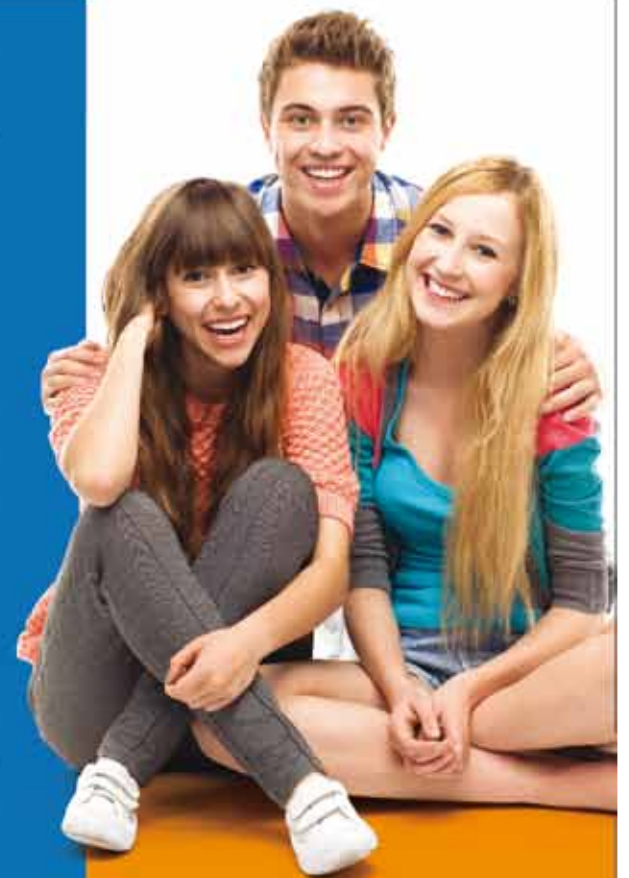

Compareça à Rua Professor João Cavalheiro Salém, 1.289 (Ao lado do Shopping Bonsucesso) - Guarulhos - ou ligue 0800 941 8482

M.S. - 1.5721.0007 - Indicações: Alívio sintomático da acidez estomacal, azia e má digestão associadas ao diagnóstico de úlcera péptica, gastrite, esofagite péptica e hernia de hiato, e também alívio dos sintomas consequentes de gases. ADVERTÊNCIAS: MYLANTA® PLUS É UM MEDICAMENTO. SEU USO PODE TRAZER RISCOS. PROCURE O MÉDICO E O FARMACÊUTICO. LEIA BULA.



DIGESTÃO  
SEM DRAMA

**Mylanta®  
Plus**

Hidróxido de alumínio 400mg/5ml,  
hidróxido de magnésio 400mg/5ml,  
simeticona 30mg/5ml



FOTOS: LUCAS DANTAS



## Cabia mais, Verdão!

*O Palmeiras venceu o Santos por 1 a 0, mas pelas circunstâncias foi pouco. Dudu perdeu um pênalti que ampliaria a vantagem do Verdão. Um empate, na Vila, garante título. **Págs. 2 e 3***



# Palmeiras vence Peixe, mas pe

**ESTADÃO CONTEÚDO** - O sorriso amarelado e a comemoração tímida dos 39 mil torcedores ao final da vitória do Palmeiras sobre o Santos por 1 a 0, na tarde de ontem, na primeira partida da final do Campeonato Paulista, mostraram que ficou faltando algo mais. Com um jogador a mais desde os 11 minutos do segundo tempo, o time alviverde perdeu um pênalti com Dudu e, com este erro, desperdiçou a chance de entrar no segundo jogo mais tranquilo na Vila Belmiro. No próximo domingo, o Palmeiras joga pelo empate. Vitória por dois ou mais gols dá o título ao Santos

O mistério que os técnicos fizeram sobre a escalação de Valdivia e Robinho era dúvida legítima mesmo, como fazer para erguer uma casa sem suas vigas. Sem os dois craques, que estavam contundidos, os times tiveram de se reinventar. No Palmeiras, foi

fácil escalar Leandro no ataque e avançar Robinho. O chileno, afinal, é uma presença ausente na equipe. O time teve o leme jogado desde o início e foi mais objetivo.

O treinador Oswaldo de Oliveira não contava, no entanto, que ficaria sem Arouca, outra viga mestra, por causa de um problema muscular. Arouca - mais que Valdivia - é uma falta a ser sentida. Aí, novamente fizeram diferença as inúmeras - e boas - contratações feitas pelo Palmeiras (20 ao todo). O meia Cleiton Xavier entrou e mudou o time para melhor. Ele até participou do lance do gol, aos 29 minutos, mas ainda não é o momento de analisar a vantagem palmeirense.

Primeiro é preciso destacar que o Santos passou o jogo inteiro sentindo a falta de Robinho. Chiquinho tentou ocupar aquele espaço, mas o time perdeu técnica e força. Lucas

Lima ficou sobrecarregado na armação e as tabelinhas escassearam. O melhor lance gol foi um chute de Ricardo Oliveira.

O substituto de Robinho na prática foi Geuvânio, não pela posição, mas pela eficiência e habilidade. Tirou Zé Roberto e Gabriel para dançar em quase todos os lances no primeiro tempo. Foram dribles bonitos, daqueles de encher os olhos, mas perdidos no meio. Faltou pegada à equipe santista.

Os ataques do Palmeiras não tinham aquela beleza plástica de uma caneta ou de um chapéu, mas eram precisos, quase alemães. Foi assim que o time abriu o placar. Em uma jogada com a participação de Cleiton Xavier - olha ele aí -, Robinho e Lucas, Leandro finalizou bem. Foi quase um replay do tento contra o Botafogo, pelas quartas de final. Gol de time que treina e pensa com um cabeça só.



**Salvou** - O santista Renato evita a saída da bola para escanteio; Peixe precisa ganhar

## Força coletiva deixou Verdão no comando do j

A força coletiva manteve o Palmeiras no comando da partida no segundo tempo. E, aos 11 minutos, virou de um time só definitivamente. O zagueiro novato Paulo Ricardo fez pênalti em Leandro e acabou expulso. Na batida, Dudu chutou por cima e jogou fora a chance de encaminhar o título.

Virou o jogo de um time só porque o Santos colocou todos os seus 10 jogadores atrás da linha da bola e tentou espichar qualquer sobra para Ricardo Oliveira. Ela veio cinco minutos depois. O artilheiro do Campeonato Paulista, com 10 gols, bobou uma fração de segundo antes de finalizar, e Vitor Hugo salvou. Foi um carrinho tão importante como um gol.

Vários fatores explicam o fato de o Palmeiras não ter conseguido sufocar o rival em sua casa, mesmo com um homem a mais desde os 11 minutos da etapa final. Foi só aos 35 que a comissão técnica trocou Robinho por

Kelvin, para deixar o time mais leve na frente. O Santos conseguiu reorganizar graças à boa atuação de Chiquinho e Lucas Otávio, que se abateu após perder o pênalti de Cleiton Xavier e Rafael Marques no jogo. O Santos saiu no lucro com uma vitória simples leva a para os pênaltis. Os técnicos Fernandes e Oswaldo de Oliveira criticaram a arbitragem.

### PALMEIRAS

Fernando Prass; Lucas, Vitor Ramos, Vitor Hugo e Gabriel, Arouca (Cleiton Xavier), Robinho (Kelvin) e Marques e Leandro (Gabriel Jesus). **Técnico:** Oswaldo

### SANTOS

Vladimir, Cicinho, David Braz, Paulo Ricardo e Vitor Hugo, Lucas Otávio, Renato, Chiquinho e Lucas Lima; Geuvânio e Ricardo Oliveira (Leandrinho). **Técnico:** Marcelo Fernan

**GOL** - Leandro, aos 29 minutos do primeiro tempo. **CA** **RELOS** - Vitor Hugo, Gabriel e Vitor Ramos (Palmeiras (Santos)). **CARTÃO VERMELHO** - Paulo Ricardo (Santos) - Vinicius Furlan. **RENDA** - R\$ 4.181.281,25. **PÚBL** pagantes. **LOCAL** - Estádio Allianz Parque, em São Pa



## SAÚDE E BEM-ESTAR EM UM LUGAR COMPLETO

#VEMPRAACM

**ESCOLHA O PROGRAMA DE ATIVIDADES DE SUA PREFERÊNCIA:**

  
**QUADRA**

  
**GINÁSTICA**

  
**AQUÁTICO**

  
**MUSCULAÇÃO**

  
**TOP**

**E GANHE BÔNUS DE OUTRAS ATIVIDADES ADICIONAIS!**



### CARTÃO FIDELIDADE

**DIVERSAS VANTAGENS E DESCONTOS  
NA PROGRAMAÇÃO DE PAGAMENTOS.**

Todo(a) associado(a) é um investidor social!  
Os 20 pontos de Assistência e Desenvolvimento Social, que atendem gratuitamente a mais de 10 mil pessoas/ano, são mantidos graças à utilização de parte dos valores arrecadados das manutenções mensais de nosso Quadro Associativo.

UNIDADE GUARULHOS  
RUA ASSIS CHATEAUBRIAND, 205

11 2472 5600

www.acmsaopaulo.org

f @acmsaopaulo i acmsaopaulo



ACM / YMCA

# Verde pênalti e vantagem maior

FOTOS: LUCAS DANTAS



**Pegado** - Partida teve muita marcação no meio-campo



**Artilheiro** - Leandro mostrou muito oportunismo e fez o único gol no primeiro jogo da decisão do Paulista

**PAGAMOS TABELA FIPE NA COMPRA DO SEU CARRO OKM, COM DOCUMENTAÇÃO GRATUITA.**



**FOCUS HATCH**

SE 2.0 PowerShift 2015 (CAT. QDJ5)

a partir de **79.200**

à vista com **TAXA ZERO**

4 Air bags | Assistente de partida em rampas (HLA) | Ar-condicionado automático e digital com controle individual | Freios ABS com EBD | Rodas de liga leve 17" | Sync® Media System com comandos de voz e Bluetooth® | Motor 2.0 Duratec Direct Flex | Transmissão sequencial PowerShift com 6 velocidades

entrada de **47.520**

e saldo em **36x de 921**

SEGUNDA A SEXTA, DAS 8H ÀS 19H.  
SÁBADO E DOMINGO, DAS 9H ÀS 18H.

**ABRIREMOS NESTE DOMINGO.**



Ford Empresas: (11) 4174-3900

**GUARULHOS (11) 2463-6450**  
AV. ANTÔNIO DE SOUZA, 736 - PRÓXIMO AO POUPATEMPO



**Na cidade, somos todos pedestres.**

ATENDIMENTO ESPECIAL AOS SÁBADOS PARA FROTISTAS,  
PORTADORES DE NECESSIDADES ESPECIAIS E TAXISTAS.

Preços válidos até 30/04/2015. Promoção Navesa Tabela FIPE válida na troca das ofertas anunciadas, pelo preço vigente de tabela sugerida pela montadora. Seminovos de 2010 em diante, nacionais, motor 1.0/1.4/1.6/1.8 e 2.0 Flex. Completos, com ar-condicionado, direção hidráulica, trio elétrico, originais de fábrica. Todas as revisões feitas em autorizada, sem necessidade de reparo, ou reparados. Promoção não válida para táxis, rally, locadoras e com quilometragem até 10.000 km por ano. Promoção não cumulativa. Promoção documentação gratuita não válida para IPVA e outros impostos. A Navesa se reserva o direito de não aceitar a negociação e suspender a qualquer momento. Focus Hatch SE 2.0 PowerShift 2015 (cat. QDJ5) a partir de R\$ 79.200,00 à vista ou financiado com taxa de 0,0% a.m. e 00,00% a.a., 60% de entrada (R\$ 47.520,00) e saldo em 36 parcelas de R\$ 921,00 na modalidade CDC com 30 dias de carência para pagamento da 1ª parcela, incluindo tarifas, custos e impostos (IOF). Valor total a prazo de R\$ 60.676,00. Custo Efetivo Total (CET) calculado em 02/04/2015 a partir de 0,25% a.m. e 3,02% a.a., por meio do Programa Ford Credit. Não abrange seguro, acessórios, documentação e serviços de despachante, manutenção ou qualquer outro serviço prestado pelo distribuidor. Sujeito a aprovação de crédito. O valor de composição do CET poderá sofrer alteração, na data efetiva da contratação, considerando o valor do bem adquirido, as despesas contratadas pelo cliente, custos de registros de cartórios variáveis de acordo com a UF (não incluso no valor das parcelas e no cálculo do CET) e data da contratação. Contratos de Financiamento e Arrendamento Ford Credit são operacionalizados pelo Banco Bradesco Financiamentos S.A. Valores válidos para cores sólidas. Valor de Tabela FIPE e documentação grátis pago pelo distribuidor Navesa. Frete incluso.

# Rio conquista 10º título com um massacre

JOÃO MATTOS / BRAZIL PHOTO PRESS / AE

**ESTADÃO CONTEÚDO** - O Rio de Janeiro/Rexona/Ades-RJ conquistou ontem o seu 10.º título da Superliga Feminina de vôlei. Jogando na HSBC Arena, na Barra da Tijuca, na zona oeste do Rio, o time do técnico Bernardinho não deu chances ao Osasco/Molico/Nestlé-SP, vencendo por 3 sets a 0 - parciais de 25/21, 25/23 e 25/19.

O jogo também marcou a despedida, em jogos no Brasil, da levantadora Fofão, que aos 45 anos está encerrando a sua carreira vitoriosa no vôlei - que inclui três medalhas olímpicas, dentre as quais o ouro em Pequim, em 2008 - com mais um título nacional.

A equipe do Rio começou avassaladora. Apesar de ter perdido o primeiro ponto, após saque do Osasco, o time de Bernardinho logo virou e abriu 4 a 1. E, no melhor momento chegou a abrir nove de diferença (23 a 14).

Já o time de Osasco só foi se encontrar no jogo na metade final do set, quando chegou a emendar uma sequência de três pontos e outra, pouco depois, de cinco. Mas foi insuficiente para evitar que o Rio fechasse em 25 a 21.

No terceiro set, o Osasco voltou melhor. Kenia, Mari e Dani Lins encaixaram uma série de bons ataques, enquanto Camila Brait fazia excelente trabalho na defesa. Mas, quando o time paulista abriu três pontos e parecia que iria vencer, o Rio novamente reagiu para fechar em 25 a 19 e o jogo em 3 a 0.

**Rio foi avassalador e não deu a menor chance para a equipe do Osasco**



**Festa** - Rio massacra Osasco e ganha 10º título da Superliga feminina na despedida da levantadora Fofão

## Segundo set foi o mais equilibrado de toda a partida

O segundo set foi mais parelho, mas novamente o Rio de Janeiro se manteve sempre à frente. A diferença em relação à primeira parte do jogo é que o time de

Osasco passou a jogar mais no erro das cariocas.

Mari e Dani Lins insistiram nos ataques pelo meio da quadra, enquanto que a cubana Kenia Carcaces pre-

feriu os ataques na diagonal - mas errou quase na mesma intensidade com que acertou. Com quatro pontos no set, a cubana acabou sendo a maior pontuadora do time.

## Chelsea fica no zero e está perto do título

**ESTADÃO CONTEÚDO** - Arsenal e Chelsea fizeram um jogo bastante movimentado, mas sem grandes chances de gol neste domingo, no Emirates Stadium, em Londres. Os donos da casa foram melhores na média dos 90 minutos, mas pouco criaram. Melhor para os comandados do técnico português José Mourinho, que seguraram o empate por 0 a 0 e precisam só de mais seis pontos para le-

vantarem o troféu do Campeonato Inglês sem depender de nenhum outro resultado.

O Chelsea chegou aos 77 pontos em 33 partidas, 10 à frente do próprio Arsenal, que caiu para terceiro, e do vice-líder Manchester City, que já atuou 34 vezes. Com apenas mais cinco partidas pela frente, o título parece ser questão de tempo para o time de Stamford Bridge.

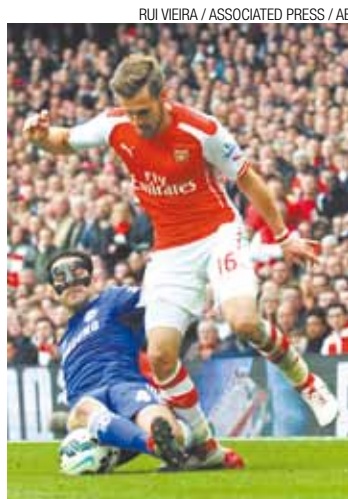

**Bom empate** - Arsenal precisava da vitória, mas empatou

## Bayern de Munique leva o campeonato sem jogar

**ESTADÃO CONTEÚDO** - O Bayern de Munique não entrou em campo ontem, mas pôde comemorar o 25.º título alemão de sua história. Com uma campanha irrepreensível, o time bávaro sagrou-se campeão nacional da temporada 2014/2015 com a derrota do Wolfsburg, segundo colocado na tabela de classificação, para o Borussia Mönchengladbach por 1 a 0, fora de casa.

Com a derrota, o Wolfsburg estacionou nos 61 pontos, 14 atrás do Bayern de Munique. Como restam apenas quatro partidas para o fim da competição, não há mais como o time da região da Bavária ser ultrapassado. Esta é a quarta vez que os bávaros conquistam um tricampeonato consecutivo, uma vez que eles já haviam sido campeões em 2012/2013 e 2013/2014.

## SEXO & SAÚDE

Se você é um homem que aprecia as melhores coisas da vida a dois, conheça a Lifemen.

Não sofra com a falta de desejo, ejaculação precoce ou problemas de ereção. Retome sua vida sexual saudável e tenha mais felicidade e prazer na vida.

Médico Resp.  
Dr. Álvaro M. Cardoso  
CRM 30737/SP

 **Lifemen**<sup>®</sup>  
Saúde Sexual Masculina  
**LIFEMEN.COM.BR**

Consulte nosso atendimento para mais informações:

**3003-0404**

São Paulo - Santo André - Guarulhos - Campinas  
11 UNIDADES: SP | RJ | DF | PR | MG | BA | CE