

LUCAS DANTAS



Bosque Maia vira rota de turismo

Variedades

Pág. 9

FOLHA

METROPOLITANA

o jornal de Guarulhos

43 ANOS

Sexta-feira, 12 de junho de 2015

Ano 42 Nº 13158



Nesta Edição

www.facebook.com/jornalfolhametro

www.folhametro.com.br

Distribuição Gratuita

Sargento dos Bombeiros é morto a tiros no Paraventi

O 2º sargento Edson Batista, do 1º Grupamento de Bombeiros de São Paulo, morreu no início da madrugada de ontem, após ser baleado em um suposto latrocínio (roubo seguido de morte), no Bar do Carioca, na Rua Monte das Oliveiras (Região Centro). Pág. 4

IVALDO LIMA / FUTURA PRESS / AE

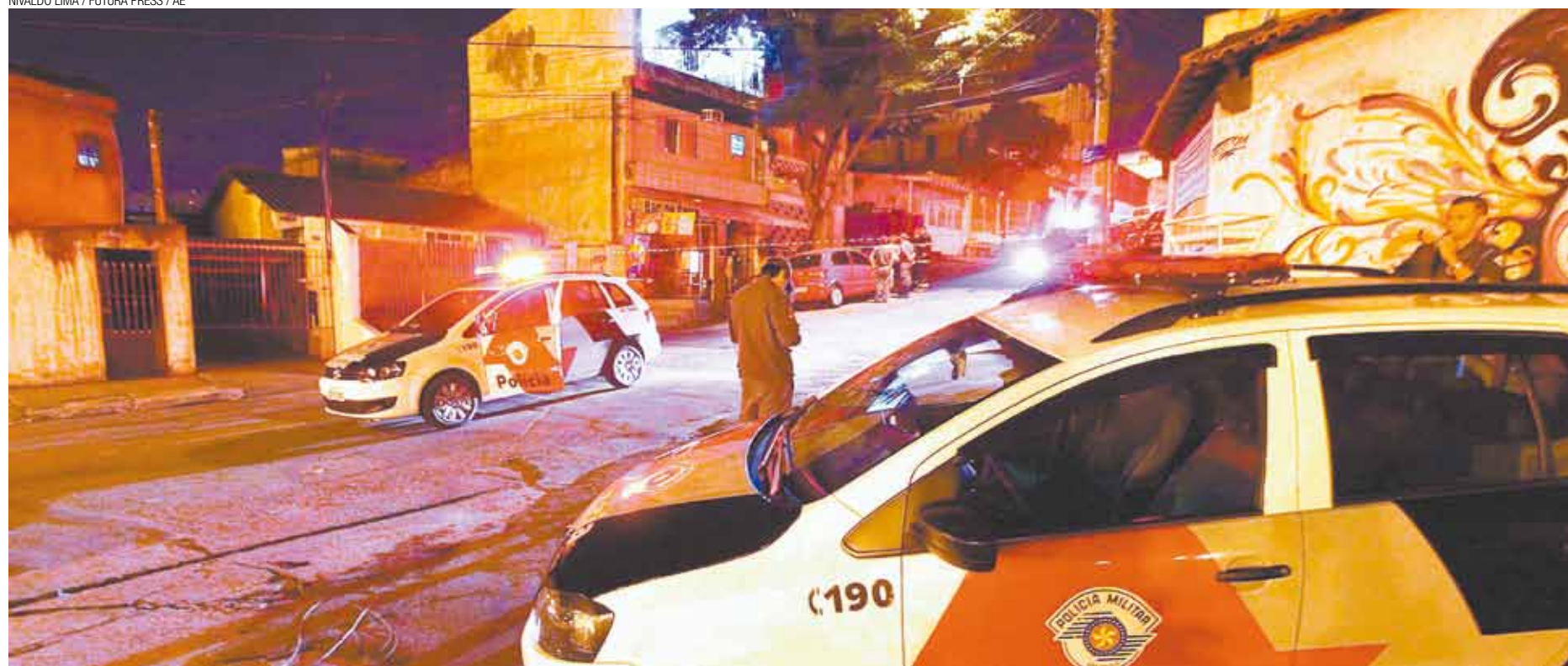

Crime - Vítima estava no interior do bar quando três ladrões entraram e anunciaram o assalto. O militar, à paisana, portava um revólver calibre 38; bandidos atiraram três vezes e levaram a arma

Política

Pág. 3

Projeto contra a Parada Gay avança na Câmara Municipal

Polícia

Pág. 4

Paraguaio é preso com 5 quilos de cocaína no Aeroporto de Cumbica

Esportes

Pág. 4

Guarulhos enfrenta Embu-Guaçu pelo Paulistão de Futsal

Esportes

Pág. 4

Equipe de handebol goleia Piracicaba na Ponte Grande

Cotações

-0,35%
53.688
Bovespa

-0,35%
3.10
Dólar

-0,71%
3.50
Euro

13,75%

Selic (ano)

R\$ 788

Salário Mínimo

Disque-Denúncia

181



Mais uma vez essa Casa mostra o deserviço que presta à cidade”
Marcelo Seminaldo, líder do PT, contrário à proibição da Parada



EDITORIAL

Maioridade penal não é o assunto mais importante do momento

A questão da redução da maioridade penal atingiu, no País, níveis que a colocam no patamar do ajuste fiscal e da reforma política. Na última quarta-feira, por exemplo, estudantes contrários à redução invadiram o plenário da Comissão Especial destinada a votar a proposta que passa de 18 para 16 anos a idade mínima para que uma pessoa seja punida criminalmente por cometer delitos.

A confusão teve início quando deputados favoráveis ao texto pediram que os jovens fossem retirados do plenário, por que estariam “pressionando” os parlamentares.

Os estudantes, então, vaiaram a sugestão, o que fez com que o presidente da comissão, André Moura (PSC-CE), pedisse a saída deles.

Pensar em combater os casos de corrupção com vigor é o que o Brasil precisa, com urgência, neste momento

O pedido do presidente fez com que os jovens tentassem furar o bloqueio da segurança para ocupar os espaços onde ficam os deputados.

Alguns chegaram a subir nas mesas e gritaram: “A Casa é do povo, a Casa é do povo!” e “Para estudante, não! Polícia é para ladrão”.

Um confronto e um desgaste necessário. Seria até ingênuo pensar que reduzir em dois anos a maioridade penal ou implantar a pena de morte iriam diminuir os índices de criminalidade no Brasil. É sabido que os países que executavam seus criminosos estão abolindo a pena de morte porque os resultados não são os esperados. Pelo contrário. Explica-se: o criminoso, sabendo que pode ser executado no futuro, simplesmente elimina a vítima para ocultar provas.

Discutir a redução da maioridade penal não é, no momento, um dos assuntos prioritários do Brasil, seja o interlocutor favorável ou contrário a ela. Existem temas mais relevantes a serem tratados. Combate contra a corrupção é um deles.

A soma bilionária desviada em atos ilícitos poderia ser aplicada em benefícios sociais. Com uma redistribuição de renda melhor, talvez não fosse nem mesmo necessário discutir se a punição deve começar aos 18 ou aos 16 anos.



CNPJ: 44.193.423/0001-40

Sede, Redação e Publicidade: Rua Ipê, 144 - Jardim Guarulhos - Guarulhos - SP
CEP: 07090-130 - Fone: (11) 2475-7800

Presidente: Paschoal Thomeu (in memoriam)

Diretora-Presidente: Andréa Santos Thomeu - Diretor-Geral: Orlando Reinas Jr.

Gerente de Marketing: Alberto Frazão Junior - junior.mkt@metronews.com.br

Editor-Chefe e Jornalista Responsável: Vicente de Aquino - vicente.red@metronews.com.br

Editores: Alexandre de Paulo - alexandre.red@metronews.com.br - Wellington Alves - walves.redacao@folhametro.com.br

Chefe de Reportagem: Chico Junior - chico.junior@folhametro.com.br

Editor de Arte: Sidney João de Oliveira - sidney@metronews.com.br

Subeditor de Arte: Ricardo Leocádio - ricardoleocadio@metronews.com.br

Diagramação: Mauro Dias dos Santos - Fotos: Silvío Cesar e Lucas Dantas

Redação: redacao@folhametro.com.br

Gerente Comercial: Alceu dos Santos - alceu@folhametro.com.br

Agências: Ramon Martins - ramon@metronews.com.br

Comercial: comercial@folhametro.com.br

Distribuição: circulacao@folhametro.com.br. Recursos Humanos: nadir.matos@folhametro.com.br

Noticiário: Reportagem local e Agência Estado. Filiado a: APJ - Associação Paulista de Jornais

Representantes Comerciais em Brasília e Rio de Janeiro: Pereira de Souza & Cia. Ltda.

Fones: (61) 3226-6601 / (21) 2544-3070

Impressão: FolhaGráfica

Os artigos e colunas assinados são de responsabilidade de seus autores.

www.folhametro.com.br

RETRATO



BETO MARTINS

Urbanidade - Criatividade é um dos traços mais característicos da Pop Art; brasileiros têm destaque no cenário

PONTO DE VISTA

CASTELO HANSSSEN
É escritor, poeta e jornalista. Escreve às sextas-feiras



Maioridade penal e pequenez da lei

A discussão sobre a redução da maioridade penal está na moda. Os defensores das “nossas crianças” alegam que cadeia não conserta ninguém. Estão certos, mas deixá-los nas ruas esfaqueando gente ou sendo aliciados por bandidos adultos também não concerta.

Enquanto as leis não forem cumpridas severamente, não adianta inventar novidades

Eles têm que ser isolados da sociedade, e os recuperáveis devem ser recuperados. Os monstros, maiores ou menores, que além de assaltar matam as vítimas, mesmo quando elas não reagem, não creio que sejam recuperáveis, tem sanha assassina e covarde. É claro que as prisões deviam ser capazes de recuperar alguns delinquentes. Para isso precisaria se construir muitas ca-

deias, evitando a superlotação.

Soltar bandidos perigosos por falta de espaço não é a solução.

O senador Aloysio Nunes tem um projeto racional e viável. A maioridade penal continuaria igual, com exceção de autores de crimes hediondos ou criminosos contumazes. Entendo que o certo seria penalizar os criminosos de acordo com a gravidade do crime, e de acordo com a idade. Não colocar crianças e adolescentes fora da lei junto com marmanjos, mas também não libertá-los ao completar 18 anos. Que cumpram a pena integral, independente da idade.

Mas o que adianta mudar as leis, criar novas, se as que existem não são cumpridas? No recente crime bárbaro ocorrido no Rio, na Lagoa Rodrigues de Freitas, quando bandidinhos assaltaram e esfaquearam um ciclista, prenderam um moleque de 16 anos que costumava assaltar ciclistas com faca, que já fora preso várias vezes por isso. Parece que ele não estava envolvido naquele crime, mas era criminoso. Pela lei vigente, deveria estar preso até completar a maioridade. E não faltam notícias de criminosos adultos que foram presos e soltos várias vezes. Se as leis fossem cumpridas a violência diminuiria. Defender-se-ia os humanos direitos e não os direitos dos desumanos.

ANOTE

■ O Sebrae-SP oferece um novo sistema que contempla cerca de 600 ações integradas direcionadas a tornar as micro e pequenas empresas (MPEs) mais competitivas e eficientes. É o Sebrae Inova, que reúne em um único programa soluções de gestão empresarial, inovação, tecnologia, acesso a mercado e ao crédito. O novo programa é resultado de parceria com entidades do sistema S – Serviço Nacional de Aprendizagem Rural (Senar), Serviço Nacional de Aprendizagem Industrial (Senai) e Serviço Nacional de Aprendizagem Comercial (Senac) – e empresas especializadas contratadas. O Sebrae Inova atende aos quatro segmentos da economia – agronegócios, comércio, indústria e serviços. O empresário de Guarulhos e região que tiver interesse em participar do Sebrae Inova pode procurar o Escritório Regional do Sebrae-SP em Guarulhos, pessoalmente na Avenida Salgado Filho, 1800, ou pelo telefone (11) 2440-1009, onde será informado sobre quais os setores e segmentos prioritizados.

PL contra Parada Gay avança

EURICO CRUZ - Em uma votação apertada, com nove votos favoráveis, oito contra e uma abstenção, o projeto de lei que pretende proibir a Parada Gay e qualquer outro evento de "promulgação homossexual" foi deliberado para as comissões de avaliação da Câmara,

durante a sessão de ontem.

O projeto - de autoria da vereadora Dona Maria (PT) - sofre rejeição da oposição, da situação e até da bancada evangélica do Legislativo.

"Mais uma vez, essa Casa mostra o desserviço que ela presta na cidade", disse o lí-

der do PT, Marcelo Seminaldo, contrário ao PL.

Membro da bancada evangélica, o vereador Novinho Brasil (PTN) disse que conversará com Dona Maria para pedir que a lei proíba apenas menções a religiões durante a parada.

GRU não irá reabrir acesso do Baquirivú

EURICO CRUZ - A GRU Airport, administradora do Aeroporto Internacional de São Paulo/Guarulhos, em Cumbica, disse que não abrirá o acesso à Rodovia Hélio Smidt pela ponte do Baquirivú para a Região São João.

A declaração foi escrita em um ofício enviado ao vereador Eduardo Barreto (PCdoB), que considera o ato como uma forma de "segregação social".

RETICÊNCIAS...

PEDRO NOTARO

pedronotaro@gmail.com
facebook.com/pedro.notaro.5
F. 11 2459-2727 (fone e fax)



Marketing

O ex-vereador petista Ulisses é advogado. Mentor de sua mãe, a vereadora Dona Maria (PT), ele sabe que é inconstitucional tentar proibir a Marcha Gay em Guarulhos. Mas criou o fato político que repercutiu bem para ela em seu eleitorado na periferia. E em setores mais conservadores...

Foco e fé

Tecnicamente, Ulisses... Quer dizer, Dona Maria vai tentar adaptar o projeto para que o movimento não tenha nenhum recurso financeiro e logístico da Prefeitura. Aí o apoio tende a crescer. Até entre os ateus e agnósticos...



SILVIO CESAR

Convertido

Ulisses admite que em 2002 apresentou projeto visando o Dia do Orgulho Gay. Mas ressalva: "Depois de ver agressões ao sentimento dos cristãos, mudei de posição e hoje me arrependo profundamente de ter colaborado com o movimento LGBT"...

Memória de elefante

Os petistas históricos que criticam Dona Maria são os mesmos que prometeram que iriam expulsá-la do PT quando ela se disse contra o aborto. Nada aconteceu. Ulisses acha que os "históricos" (sic) estão é com medo da futura votação dela...

Balaio de gatos

Na década de 1980, o PT guarulhense era ligado à Igreja Católica. Com o crescimento (ou inchaço?) do partido, hoje conta com segmentos conflitantes, como evangélicos e ateus. E se afastou dos católicos. Sobre o projeto antigay, o líder do PT, desabafou: "Eu tenho vergonha que esse projeto tenha sido apresentando por uma vereadora do PT"...

Sob nova direção

Presidente do sindicato dos Gráficos, Francisco Wirton, o Chiquinho, está estruturando o PRTB em Guarulhos. Embora haja profunda distância ideológica entre ele - de Esquerda - com Levy Fidelix, a legenda terá autonomia local. Chiquinho prefere apoiar Pietá pelo PT...

Timing

A prévia pela escolha do candidato a prefeito do PT poderá acontecer ainda neste ano. Talvez em dezembro. A ideia é definir os candidatos para em fevereiro do ano que vem, logo após o Carnaval, e já colocar subliminarmente a campanha petista na rua...

VENDE-SE APTO
DIRETO COM PROPRIETÁRIO

3 DORM. COM SUÍTE. 76 M / 1 VAGA / SACADA GOURMET

Condomínio Clube
+ de 15 itens de lazer.
Entrada: R\$ 180.950,00
+ financiamento
Av. Timóteo Penteado, 2410.
Vl. Galvão - Guarulhos / SP

Valor total: 430 mil

11 96751-4608 (Oi) Martins
11 96374-0380 (Vivo)
apartamento76m@gmail.com

APTO NOVO

EXPERIMENTE A VERDADEIRA REVOLUÇÃO
NO SOM QUE TRANSFORMOU O MUNDO DO CINEMA

MACRO XE
EXTREME DIGITAL EXPERIENCE

DOLBY ATMOS

ParqueShopping
M A I A

Avenida Bartholomeu de Carlos - 230 - Guarulhos - SP

Cinépolis
VOCÊ NUNCA VIU CINEMA ASSIM!

cinépolis.com.br

Sargento dos Bombeiros é morto em suposto latrocínio no Paraventi

NIVALDO LIMA / FUTURA PRESS / AE

ALFREDO HENRIQUE - O sargento Edson Batista, dos Bombeiros, morreu no início da madrugada de ontem após ser baleado em um suposto latrocínio (roubo seguido de morte). Ele trabalhava no 1º Grupamento de Bombeiros de São Paulo e estava no interior do Bar do Carioca, na Rua Monte das Oliveiras, Jardim Paraventi (Região Centro) no momento do crime.

Segundo uma testemunha, que não terá o nome publicado por questões de segurança, três criminosos desembarcaram de um Chevrolet Meri-

va preto. Enquanto um deles mantinha uma arma apontada aos clientes do bar, outros dois entraram. Um deles foi ao bombeiro e o "revistou". Após constatar que o sargento estava armado com um revólver calibre 38, o suspeito teria gritado que Batista era policial.

O bombeiro foi baleado no tórax, clavícula e braço. Ele foi encaminhado ao Hospital Carlos Chagas, onde morreu. Outro cliente, de 57 anos, foi baleado no braço direito e conduzido ao Hospital Municipal de Urgências. Ele não corre risco de morrer. Somente a arma do bombeiro foi roubada pelo trio.

O corpo do sargento seria velado a partir das 17h no Cemitério Memorial Vertical. O sepultamento foi agendado às 8h de hoje, no Cemitério da Vila Rio de Janeiro.



Violência - O 2º Sargento Batista estava à paisana e armado com revólver

POLÍCIA RESERVADA INVESTIGA O CASO

A reportagem apurou que, logo após o crime, homens do serviço reservado da Polícia Militar solicitaram imagens do sistema de monitoramento com câmeras de uma casa que fica perto do bar. O material, no entanto, deveria ser entregue ao Setor de Homicídios de Guarulhos (responsável pela investigação do caso).

Senado aprova PL de crime hediondo

ESTADÃO CONTEÚDO - Com apenas quatro senadores em plenário, o Senado aprovou ontem um projeto de lei que torna crime hediondo o assassinato de policiais. Segundo o presidente da Casa, Renan Calheiros (PMDB-AL), houve acordo entre os líderes partidários para que essa e outras propostas fossem analisadas em votação simbólica.

O texto votado, que agora segue para a sanção presidencial, engloba Polícia Militar, Civil, Militar e Bombeiros.

Paraguaio é preso com 5 kg de cocaína

ESTADÃO CONTEÚDO - Um paraguaio de 23 anos foi preso pela Polícia Federal (PF) no Aeroporto Internacional de São Paulo/Guarulhos, em Cumbica, na Grande São Paulo, na noite desta quarta-feira, 10, tentando embarcar para Hyderabad, na Índia, com cinco quilos de cocaína.

As suspeitas contra o acusado começaram com a indicação de cães farejadores, segundo a PF informou, por nota. "As bagagens e o passageiro foram submetidos ao espectômetro de massa e o aparelho indicou a presença de cocaína. Devido às suspeitas os policiais realizaram busca pessoal e revista das bagagens", informa a nota. As drogas estavam escondidas em dois fundos falsos da mala de mão do rapaz, que foi detido na hora.

Cliente do bar também foi ferido, mas passa bem

Suspeitas contra acusados partiram de cães farejadores

MED
PREV

Atendimento para quem não tem plano de saúde.

Encaminhamento Assistencial, Consultas Médicas, Exames e Odontologia

- Não paga mensalidade
- Não paga cadastro
- Para toda família
- Mais de 70 municípios
- 3 Milhões de Usuários
- Só paga se utilizar
- Maior instituto Assistencial do Brasil



Ligue agora e marque sua Consulta ou Exame!

11 2229-8525 / 11 2229-8669

Rua João Gonçalves, 58 - Centro - Guarulhos.

Intima Racci
Lingerie e Moda Praia.

Prepare-se para o dia dos namorados aqui!

Fone Fixo: (11) 2611-7083

Cel. (11) 98088-2102

(11) 98211-8782

(11) 96492-2206

intimarocci@gmail.com

www.facebook.com/intimarocci

Av. Papa João XXIII, 71, Pq. Renato Maia, Guarulhos - SP



Seja fã das coisas boas da vida.

O toque de economia que os fãs de qualidade merecem.

Cartão Sonda.
Faça já o seu.
2X sem juros.

Superofertas válidas de 12 a 14/6/2015.

Acém, paleta ou peito bovino resfriado pedaço kg **13,99**



Costela bovina Friboi resfriada kg **9,98**



Friboi Alcatra com maminha bovina Friboi resfriada pedaço kg **18,99**



Pescadinha limpa fresca a granel kg **12,99**

Tambaqui de cativeiro inteiro fresco kg **9,89**

Posta de cação Frescatto congelada 500 g **11,95**

Macarrão com ovos Dona Benta cortes 500 g (exceto ninho) **1,38**
CARTÃO SONDA 1,28



Arroz branco ou parboilizado Prato Fino T1 5 kg **12,65**

Margarina cremosa Doriana tradicional 500 g **2,75**

Frango inteiro Assa Fácil Seara kg **8,99**



Linguiça toscana Aurora a granel kg **9,49**



Coxinha da asa de frango Aurora a granel kg **7,29**
Linguiça calabresa defumada Seara a granel kg **10,49**



Cerveja Brahma lata 350 ml **2,29**

LEVE 36 PAGUE 24

No compra de 2 caixas com 35 unidades, garhe **40%** de desconto na segunda.

Esta promoção a partir de 1,53

Esta promoção a partir de 1,51

Cerveja Skol lata 269 ml **1,89**

Kit enxaguante bucal Listerine 500 ml + Listerine 250 ml **14,99**



Amaciante concentrado Downy fragrâncias 500 ml **4,89**



CARTÃO SONDA 4,49

Festival da feijoada

Pé suíno salgado Aurora a granel kg **6,29**



Lombo suíno salgado Aurora a granel kg **13,98**



Bacon defumado Aurora especial a granel kg **17,45**



Oreíha suína salgada Aurora a granel kg **6,15**



Costela suína salgada Aurora a granel kg **11,79**



superfeirão

Ofertas abaixo válidas para sábado e domingo (13 e 14/6/2015)

Batata monalisa kg **2,49**



Cenoura kg **1,89**
CARTÃO SONDA 1,79



Abobrinha italiana kg **0,99**



Laranja lima kg **0,99**



Manga palmer kg **2,99**
CARTÃO SONDA 2,84



Sonda Vila Barros • Av. Otávio Braga de Mesquita, 1450 – Tel.: 2086-5700
Sonda Vila Rio • Av. Benjamin Harris Hunnicut, 3250 – Tel.: 2104-5900

Ofertas válidas de 12 a 14/6/2015 ou enquanto durarem nossos estoques. Ofertas válidas somente para as lojas acima. GARANTIMOS A QUANTIDADE MÍNIMA DE 10 UNIDADES POR LOJA. Para prestarmos melhor atendimento, nos reservamos o direito de limitar, por cliente, a quantidade dos produtos anunciados. Fica ressalvada eventual retificação das ofertas veiculadas. Bebida alcoólica pode causar dependência química e, em excesso, provoca graves males à saúde. É proibida a venda, oferta, fornecimento, entrega e permissão do consumo de bebida alcoólica, ainda que gratuitamente, aos menores de 18 anos de idade. Lei Estadual nº 14.592, de 19 de outubro de 2011, artigo 243 da Lei Federal nº 8.069, de 13 de julho de 1990. Para informar o descumprimento da lei, ligue 0800 771 3541 ou acesse www.alcoolparamenoresproibido.sp.gov.br. Fotos meramente ilustrativas. Aceitamos os seguintes vales-alimentação: SABESP Supermercado – Top Premium – IMPORTANTE: VR Alimentação, Sodexo Pass Alimentação, Ticket Alimentação, Visa Vale Alimentação, Planvale Alimentação, Verocard e Sorocred: aceitamos só na modalidade CARTÃO ELETRÔNICO. *Sujeito a análise de crédito e anuidade.



Você entra cliente e vira fã.

AOESP Associação Odontológica de Ensino de São Paulo
Guarulhos

ABRE VAGAS PARA INTERESSADOS EM:

IMPLANTES DENTÁRIOS

Atendimento:
Segunda a Sexta
Horário comercial

2451-0937
2497-1822

RUA DR. RODRIGO COSTA, 148
PICANÇO - GUARULHOS/SP www.aosp.com.br

VAGAS LIMITADAS



**SUA OPORTUNIDADE CHEGOU !!
FACULDADE FUNORTE**

**SELECIONA PACIENTES PARA TRATAMENTO DE
IMPLANTES DENTÁRIOS EM CONDIÇÕES ESPECIAIS**

**LIGUE E AGENDE SUA AVALIAÇÃO
(11)2461-2234**

Avenida Dr. Timoteo Penteado, 2321 - Vila Hulda - Guarulhos

Técnico Responsável: Antônio de Andrade Neto CRO CL. 12.039



Ciesp doa 20 mil redutores de vazão de água ao Saae

BETO MARTINS

RÔMULO MAGALHÃES - Como parte da campanha de economia de água do Centro das Indústrias do Estado de São Paulo (Ciesp-Guarulhos), a entidade entregou ao Saae 20 mil kits de redutores de vazão para torneiras. A ação aconteceu ontem à noite, na sede da instituição, no Paraventi.

Os redutores consistem em quatro moldes de plástico, produzidos por alunos do Senai. Em dois meses de campanha, 400 mil kits foram entregues a todo o Estado. “Quando eu vi que nossa campanha estava sendo disparada

Redutores serão para indústrias, comércios e casas



Afrânio - Superintendente do Saae disse que toda economia é bem vinda

em nível estadual, chamei o Saae e quisemos dar a nossa contribuição direta aos cidadãos de Guarulhos e à cidade”, disse o diretor do Ciesp Guarulhos, Maurício Colin.

O superintendente do Saae, Afrânio de Paula Sobrinho, afirmou que toda ação

que tem o objetivo de diminuir o consumo é importante nessa atual situação da crise hídrica. “Se a gente não consegue hoje produzir água na quantidade suficiente para atender a demanda, temos que atuar fortemente na redução do consumo”, afirmou.

PRECISA - SE

PRODUTOR DE IMPRESSOS S/ EXPERIÊNCIA, PARA TRABALHAR EM CASA

**Etiquetando e envelopando cartas, basta ter 2 horas
diponiveis por dia, Ganhos iniciais de
R\$ 900,00 á R\$1.650,00
cumprindo pequena meta pré estabelecida.**

**Solicite nossa proposta gratis e sem compromisso (11) 3508-8601
ou pelo site www.ligbrasilmarketing.com.br
atendemos de segunda a sexta feira das 8h as 21h.**



ARRAIÁ OFERTAS

Ofertas Válidas: 12/06 à 13/06/2015

Picanha Bovina Fatiada peça  19,90 / kg	Alcatra c/ Maminha peça/pedaço ou bife  17,29 / kg	Contra Filé peça/pedaço ou bife  17,89 / kg	Costela Bovina P.A.  8,99 / kg	Fraldinha peça ou pedaço  14,89 / kg
Cupim peça ou pedaço  13,29 / kg	Capa de Filé peça ou pedaço  11,99 / kg	Acém/Peito ou Paleta peça ou pedaço  11,99 / kg	Coxão Duro peça/pedaço ou bife  15,29 / kg	Patinho ou Coxão Mole peça/pedaço ou bife  15,69 / kg
Bisteca Suína  8,39 / kg	Linguiça Toscana Aurora  9,99 / kg	Asa de Frango  6,49 / kg	Peito de Frango com Osso  4,59 / kg	Filé de Coxa de Frango  6,49 / kg

Cerveja Itaipava lata 350ml  1,59 / cada	Cerveja Bohemia long neck 355ml  2,49 / cada	Vinho(CHI) Don Clemente ttos. 750ml  16,59 / cada	Vodka Balalaika 1l  6,99 / cada	Suco de Uva Integral Gran Legado 1,5l  9,90 / cada	Água de Coco Coco Do Vale 1l  5,99 / cada
-------------------------------------------------------------------------------------------------------------------------------------------------	-----------------------------------------------------------------------------------------------------------------------------------------------------	----------------------------------------------------------------------------------------------------------------------------------------------------------	-----------------------------------------------------------------------------------------------------------------------------------------	-------------------------------------------------------------------------------------------------------------------------------------------------------------	----------------------------------------------------------------------------------------------------------------------------------------------------

**AVENIDA MONTEIRO LOBATO, 300
GUARULHOS - TEL:4574-7620**
Parcele suas compras em até 3X sem juros no Visa e Mastercard!
Válido apenas para coberturas e itens de bazar.



Segunda a Sábado: 08h às 21h
 Domingo: 09h às 14h
 Acesse nosso site e assista nossa TV Chocolândia
www.chocolandia.com.br

*Imagens meramente ilustrativas. **Proibida a venda e entrega de bebidas alcoólicas a menores de 18 anos, conforme artigo 8111 do estatuto da criança e do adolescente. Garantimos quantidade mínima de 5 unidades/kg de cada produto durante o período da oferta, que se estende de 12/06 a 13/06/2015 ou enquanto durar o estoque. Após esta data, os preços voltarão ao normal. As imagens dos produtos não respeitam proporção entre si. Conforme legislação, poderá ocorrer limitação de oferta por cliente com base no artigo 39 do código de proteção e defesa do consumidor.

BOM NO ATENDIMENTO.
BOM NA RAPIDEZ. BOM PARA VOCÊ.

HORÁRIO DE ATENDIMENTO:
SEGUNDA A SÁBADO:
07HRS ÀS 21HRS.
DOMINGOS E FERIADOS:
08HRS ÀS 14HRS.

ENTREGAMOS:
- BONSUCESSO
- CARMELA
- TRIUNFO



DISK GÁS

11 2088-8700
11 2436-5043

REVENDEDOR AUTORIZADO

ACEITAMOS OS CARTÕES



SUPERGASBRAS

AV. PASCHOAL THOMEU, 2308 - BONSUCESSO - GUARULHOS - SP



SAÚDE E BEM-ESTAR
EM UM LUGAR COMPLETO
#VEMPRAACM

ESCOLHA O PROGRAMA DE ATIVIDADES DE SUA PREFERÊNCIA:



QUADRA



GINÁSTICA



AQUÁTICO



MUSCULAÇÃO



TOP

E GANHE BÔNUS DE OUTRAS ATIVIDADES ADICIONAIS!



CARTÃO FIDELIDADE
DIVERSAS VANTAGENS E DESCONTOS
NA PROGRAMAÇÃO DE PAGAMENTOS.

Todo(a) associado(a) é um investidor social!
Os 20 pontos de Assistência e Desenvolvimento Social, que atendem gratuitamente a mais de 10 mil pessoas/ano, são mantidos graças à utilização de parte dos valores arrecadados das manutenções mensais de nosso Quadro Associativo.

UNIDADE GUARULHOS
RUA ASSIS CHATEAUBRIAND, 205
11 2472 5600
www.acmsaopaulo.org
f /acmsaopaulo i acmsaopaulo



Guarulhos pega Embu-Guaçu no Paulistão de futsal

RÔMULO MAGALHÃES - Após duas derrotas consecutivas para o Botucatuense, líder da Chave D do Paulistão 2015, o Clube Atlético Guarulhense (CAG) tenta se reabilitar hoje, às 20h30, contra o Embu-Guaçu, no Ginásio Arnaldo José Celeste, na Ponte Grande.

O adversário desta noite ainda não venceu na competição. Em quatro jogos, o time empatou um e perdeu três. É o lanterninha do grupo com apenas um ponto. O time de Guarulhos enfrentou o Embu-Guaçu na segunda rodada

do torneio e goleou por 6 a 1.

Na última rodada, com seis desfalques, o Guarulhense perdeu para o Botucatuense por 4 a 1. Hoje, o time estará completo para subir na tabela geral do Paulistão e se classificar para a semifinal do Campeonato Metropolitana. "É o jogo mais importante até agora. É o jogo da classificação. Conversamos bastante no último treino para alcançarmos nossos objetivos", afirmou o presidente do clube Adriano Chiozi, o Índio.

Na classificação geral, a equipe da cidade está em nono entre as 18 equipes que participam do Paulistão. Em quatro jogos, o CAG venceu duas e empatou duas. Botucatuense é o líder, com 12 pontos. Até o momento foram quatro jogos e quatro vitórias.

No 1º jogo entre as equipes, o CAG venceu por 6 a 1

Handebol da cidade goleia mais uma vez

RÔMULO MAGALHÃES - O Fumguaru, time que representa a cidade no Campeonato Paulista de handebol, venceu mais uma partida na competição de goleada. O adversário da vez foi o time de Piracicaba, que veio a Guarulhos e perdeu por 38 a 23. O jogo aconteceu na noite de quarta-feira, 10, no Ginásio Arnaldo José Celeste, na Ponte Grande.

"A partida começou disputada, mas a partir dos 20 minutos abrimos o placar e nos mantivemos na frente. Nossa defesa foi muito forte e as substituições renderam", disse a treinadora da equipe, Margarida Conte, a Meg.

Das quatro vitórias na competição, três foram por goleada. Primeiro, o time ganhou de Franca por 30 a 13, depois venceu Campineira por 30 a 16, e goleou mais uma anteontem. A vitória com o placar mais "magro"

foi contra Osasco, por 26 a 22. Apesar das vitórias expressivas, o Fumguaru também já foi goleado. Contra o Pinheiros, a meninas de Guarulhos perderam de 35 a 17.

O destaque na vitória contra o Piracicaba foi a armadora Marcela Bassan. "Ela marcou oito gols, deu assistências e organizou bem o jogo", disse Meg. A armadora pelo lado direito, Ramona, foi a artilheira da noite, com nove gols.

A próxima rodada será contra o time de São José, que tem sete jogos e sete vitórias no torneio. A partida acontece no dia 17 de junho, na Ponte Grande, às 16h.

Em 4 vitórias no torneio, Fumguaru goleou em 3

Bosque Maia é atrativo turístico do 'novo' Roda SP

LUCAS DANTAS

RÔMULO MAGALHÃES - Maior parque urbano de Guarulhos, o Bosque Maia será um dos atrativos do novo formato do Roda SP, programa do governo que visa promover o turismo no Estado. De cara nova, os roteiros desta edição estão em formatos de city tour, com acompanhamento de guia em todo o percurso. São 14 roteiros, por apenas R\$ 10, cada. No município, há três opções de passeio. O Roda SP 2015 começa hoje e termina no dia 28 de junho.



Passeio - Haverá três roteiros com saída e chegada no Boque Maia

Além de Guarulhos, oito cidades participam do Roda SP, são elas: Guararema, Itaquaquecetuba, Mogi das Cruzes, Poá, Ribeirão Pires, Salesópolis, Santa Isabel e Suzano. O programa terá como atrativos o Orquidário Oriental, Aldeia Indígena, Museu Ferroviário, Casarão do Café, Templo Budista, entre outros.

“Em ônibus de turismo devidamente equipados, todos podem conhecer e interagir com o patrimônio natural e monumental dos municípios paulistas”, disse o secretário estadual de turismo, Roberto de Lucena.

Os ingressos já estão à venda pelo site (www.rodasp.com). No Teatro Adamastor, no Macedo, a população pode conhecer todos os roteiros e também adquirir as passagens.

ROTEIRO RODA SP

Roteiro 1 (3ª a domingo) - Guarulhos / Itaquaquecetuba / Suzano

• Saída - 9h - Bosque Maia - Guarulhos • 10h-11h30 - Museu da Cachaça - Itaquaquecetuba • 12h15-13h35 - Almoço: Variadas Opções - Centro de Suzano (Preço médio: R\$ 14,00) • 13h55-14h45 - Templo Budista Nambei Shingonshu Daigozan Jomyoji - Suzano • 15h25-16h20 - Aldeia Indígena Lobo Velho - Suzano • Chegada 17h30 - Bosque Maia - Guarulhos.

Roteiro 2 (3ª a domingo) - Guarulhos / Guararema / Santa Isabel

• Saída - 9h - Bosque Maia - Guarulhos 10h15 - 11h30 - Centro Artesanal Dona Nenê / Ilha Grande - Guararema • 11h45-12h50 - Freguesia da Escada / Igreja de São Longuinho - Guararema • 13h30-14h30 - Almoço: Restaurante Raio de Sol - Santa Isabel (Preço médio: R\$ 19,00) • 14h45-16h30 - Igreja Nossa Senhora do Rosário / Centro Histórico / Passeio de Trenzinho - Santa Isabel (R\$ 10,00) • 16h45-17h45 - Gibiteca Maurício de Sousa (R\$1,00) / Café da Roça - Santa Isabel • Chegada 18h30 - Bosque Maia - Guarulhos.

Roteiro 3 (6ª a domingo) - Guarulhos / Suzano / Magic City

• Saída-9h - Bosque Maia - Guarulhos • 10h-10h15 - Praça Cidade das Flores - Suzano • 11h- 16h15 - Magic City - Suzano (R\$10,00 com Roda SP) • 17h15-17h20 - Praça Cidade das Flores - Suzano (desembarque) • Chegada 18h - Bosque Maia - Guarulhos.

HORÓSCOPO

OMAR CARDOSO FILHO | www.omarcardoso.com.br

ÁRIES: A maior parte do seu interesse continuará voltada para o mundo das ideias, dos conceitos filosóficos e da busca de elevação e ampliação dos horizontes. Dê mais atenção a sua vida a dois.

TOURO: Sua criatividade pessoal e participação de outras pessoas favorecerão o desenvolvimento da carreira profissional. Início de uma fase de mudanças nas suas emoções e na maneira de se relacionar.

GÊMEOS: É bom que você busque um compreensão mais profunda sobre o seu psiquismo e sobre a maneira como se relaciona com as pessoas. Compreenda a si mesmo, ganhará assim confiança.

CÂNCER: Ocorrerão mudanças no trabalho, devido à necessidade de planejar melhor. É bom que você se mantenha dentro do que foi planejado para que não haja enganos. Não remoa mágoas.

LEÃO: Muita atividade junto aos amigos, mas, procure não se envolver em atrito com eles. Novas oportunidades na carreira profissional permitirão uma grande melhoria através de empreendimento.

VIRGEM: Diminuirão os problemas na vida cotidiana, e nos estudos, graças a atitudes mais firmes no que toca a esses assuntos. Bom para a vida social, a participação comunitária e as relações de amizade.

LIBRA: Dúvidas e sentimentos pouco claros trarão certo conflito interior. Talvez você precise aprender a ser agressivo de uma forma diferente da que lhe é habitual. Condições tranquilas e positivas.

ESCORPIÃO: Dia excelente para estudos, testes, férias, amor e contatos pessoais. Melhor ainda para contratar servidores, contar com favores, fianças, etc. A impulsividade será negativa para a carreira.

SAGITÁRIO: Vigor físico, agressividade e impulsividade no seu modo de agir são qualidades que estarão reforçadas em seu caráter. A vida amorosa fará com que tenha impulsos apaixonados.

CAPRICÓRNIO: Novos planos para a sua elevação de cargo, de conhecimentos profissionais deverão ser estudados agora. De resto, a influência será ótima para a vida amorosa e familiar.

AQUÁRIO: Seu forte magnetismo pessoal hoje deverá atrair a simpatia alheia, o que lhe trará muitos benefícios e uma nova postura sobre a vida. Novas e duradouras amizades também estão previstas.

PEIXES: Raciocínio rápido, excelente intuição e mente voltada somente para o bem, é o que lhe pressagia o fluxo astral. Contudo, evite excesso de velocidade ao dirigir e seja mais constante em seus projetos.

PALAVRAS CRUZADAS DIRETAS

www.coquetel.com.br

© REVISTAS COQUETEL 2014

Avaliação das condições de saúde do paciente para um procedimento médico	Que vive de forma disciplinada	Charles (?), ator da série cinematográfica "Desejo de Matar" (Bras.)	Atitude abominada pelos grevistas "Não seja mau" 2ª vogal (Internet)
Sentido indesejado em uma evolução			
Mulher que leria o futuro nas mãos	Instrumento que soa no câmpio		Região cuja maior cidade é Manaus
Simão que usa ferramentas, como pedras, para quebrar coquinhos	Peça comum ao piano e à bicicleta	Não, em inglês: Agrupa; junta	Anton Tchekhov, autor de "A Gavota"
Policial, em inglês: Atributos: qualidades	"O Livro de (?)", filme: Quem fala no receptor		"Para o alto e (?)", frase do Super-Homem
"(?) mão lava a outra" (dito)		(?) Perón, líder dos "descamisados" (ARG)	Dispositivo intraterrestre (sigla)
(?) Falante, sábio personagem de "Pinoquio"	Assina a CT da doméstica Camareira		Peixe de água doce, de cores vivas: Amarrar
Apelido de "Isabela"		Freddy Krueger, personagem (Cin.)	O erro da frase: "Cheguei em Belém"
Equipamento acima do fogão			(?) perdido, suposto ancestral do homem
Jornalista especialista em política			

O PRIMEIRO SUPER-HERÓI DE UNIFORME ESTÁ DE VOLTA!

Piê

NAS BANCAS E LIVRARIAS.

Solução

U	B	V	U	X	V	O	O
O	T	E	V	A	I	O	O
O	O	I	V	E	I		
V	O	H	I	V	A	S	I
N	O	I	N	O	I	I	U
E	O	X	E	V	W		
S	O	V	O	I	O	I	H
O	I	I	T	E	I		
E	N	I	U	A	O	O	
I	V	I	O	N	O	O	
O	O	I	H	O	O	I	H
O	O	X	E	S	H		
I	B	E	V	E	V	I	C
O	B	E	S	E	S	T	C
E							

Organizando sua vida

Em casa ou no trabalho, organize sua vida com os produtos Ondatech!



Quer saber mais? Entre na nossa LOJA VIRTUAL e adquira nossos produtos:

www.ondatech.com.br



Sub-20 bate Uruguai nos pênaltis e vai às quartas

ESTADÃO CONTEÚDO - A seleção brasileira segue viva na luta pelo seu sexto título do Mundial Sub-20, que neste ano está sendo realizado na Nova Zelândia. Ontem a equipe avançou às quartas de final da

competição ao derrotar o Uruguai por 5 a 4 na disputa de pênaltis, após empates por 0 a 0 no tempo normal e na prorrogação, em duelo realizado na cidade de New Plymouth.

Com esse triunfo, o Brasil agora vai disputar uma vaga nas semifinais com a seleção de Portugal, em duelo marcado para o próximo sábado, às 22h (de Brasília), em Hamilton. Os europeus avançaram nesta quinta no torneio com a vitória por

2 a 1 sobre a anfitriã Nova Zelândia, com gols de Guzzo e Martins - Holthusen diminuiu para o time da casa.

A vitória nos pênaltis sobre os uruguaios mantém o Brasil na luta para igualar a Argentina como maior campeão do Mundial Sub-20, com seis títulos - as conquistas brasileiras foram asseguradas em 1983, 1985, 1993, 2003 e 2011. Nesta edição do torneio, a Argentina caiu logo na fase de grupos.

ROSS SETFORD/ASSOCIATED PRESS/AGF



Vibração - Brasileiros converteram as cinco cobranças de pênaltis

Vitória mantém o Brasil na luta para igualar-se à Argentina

CLASSIFICADOS

TUDO AQUI - Anuncie 2475-7810



EMPREGOS

Contrata

SEMIJOÍAS
EM CONSIGNAÇÃO
FOLHEADOS A OURO E PRATA
SÓ PAGA O QUE VENDER
ATÉ 50% DE COMISSÃO
AUMENTE SUA RENDA
REVENDENDO DIRETO
DA FÁBRICA
ENTREGAMOS EM
DOMICÍLIO
PABX: 5583-2905

CONTRATA-SE
CORRETOR DE IMÓVEIS
C/ Creci e condução própria.
Residir em Guarulhos.
Aj. de custo + ótima comissão
CV para:
vanessa@imobiliariasuperacao.com.br

Empresa contrata:
ESTUDANTE DE ENGENHARIA CIVIL
p/ atuar em obras na Zona Leste de SP e Guarulhos.
Enviar cv p/ perfil@perfilind.com.br
Tudo aqui
LIGUE E ANUNCIE 2475.7810
FOLHA METROPOLITANA

ADMITE INSTALADOR
De Som, Alarmes e Insufilm c/ exp. Ótimo salário. F: 4307-1333/ 4307-1334/ 97105-5190

AJUDANTE GERAL
P/ senhoras até 50 anos, em lanchonete F: 2440-5339

AUX. LAVANDERIA
c/ exp., sal., +clt+cb+vt, enviar cv lavaguarulhos@hotmail.com

COSTURA CERTA
Admite costureira de conser/ ajuste de roupa em geral c/ exp., R\$ 1.500,00. F: 4962-0347

DOMESTICA
Que reside na Região da vl. Rosália ou vl.galvão .exigimos exp.e referência. salário a combinar Enviar CV p/ chris.dapin@hotmail.com F:99856-0337

ELETRICISTA
de autos c/ exp. em bancada. contato@chucar.com.br F: 2453-3330

ENTREGADOR
P/ trabalhar na Distrib. de água- Rosa de França. C/ CNH A, seg. a sab. 2600-8505/ 8506

LOJA DE MOTO
vendedor(a) c/ exp. oferece fixo+comissão , mecanico de motos c/ expr. em multimarcas.Av. Dr. Timoteo Penteado,4671-Vl.Galvão-PRAMOTOS.

ANUNCIU VENDEU!
FOLHA METROPOLITANA
Anuncie: (11) 2475-7888
Classificados: (11) 2475-7810

MANICURE
C/ experiência comissão 70%. F: 2414-4097/ 94715-2170

MECÂNICO
De injeção. C/ exp. Tratar c/ Herval. Av. Salgado Filho, 1610. Guarulhos. 2358-2711

MOTOBOY
P/ entrega de água mineral, diária R\$20,00 + R\$1,00 a R\$ 1,30 por galão (produtividade), hor. das 8:30 às 17:30. Moto própria. 2409-5907/ 2229-6538

MULHERES URGENTE
P/ privé, maiores, bico ou fixo, ót. retirada diária, início imediato, horário coml. 2082-2050 Penha

PASSADEIRA
C/ exp. sal. R\$1200,00+ CLT+vt+CB, enviar CV p/ lavaguarulhos@hotmail.com

SEGURANÇA
Urgente! P/ trabalhar 6x1, preferência aposentados. Enviar CV p/ R. Estrela Zeraibe, 42 - Centro/ Guarulhos CEP: 07010-070

TRABALHE EM CASA
Revendendo o melhor pão de queijo do Brasil Ganhos de R\$60,00 A R\$1800,00 Otima Oportunidade de aumentar sua Renda Falar c/ Nice. Fone: 4419-2310

IMÓVEIS

Aluga-se

ALUGA SALAS
Comerciais. Centro, varias metragens. Av. Salgado Filho. F: 2408-2755 /99727-8000

ALUGA-SE ARMAZÉM
Próx. a Prefeitura 370m² c/ trifásico. F: 2440-0078

APT.CENTRO
3 dorms,sendo 1 suite,sala 2 amb,coz,planej.,sacada,sauna e piscina. 1 vg,area de lazer completa. R\$ 2.000,00. F: 24140001. Ref. 286.502

APTO
3 Dorms vl.sorocabana, Rua sossecada cond. Apenas R\$100,00 1º andar R\$1.300,00 tratar no F:99802-3698 c/ claudia

APTO CENTRO
2 Dorms, c/ sacada, 1 vg, Rua Darci Vargas, R\$ 1.250,00, incluso cond e IPTU. F: 99591-9539

APTO PQ. FLORES
Cidade Ceródio, R\$ 1000 + cond, F: 97959-4649

APTO. CECAP
3 dorms, \$ 1.150 c/ cond., moeis planj.Cond.SP.2475-1349

CASA JD. MUNHOZ
2dorms,sala,coz,wc,lavabo,lav an. R\$ 1.100,00. F 2414 0011. Ref. 771.001

CASA JD. PAULISTA
2 dorms, sala,coz,wc,lavabo,lav,1vg, R\$ 900,00.F: 2414 0001.Ref. 4033

CASA MACEDO
Prox.lopes 3 comodoss, 3 vgs área de serviço F:2468-9271/ 99976-9738 c/ Célio

CASA PQ. CONT II
1,2 ou 3 com., a partir de R\$ 350,00. F:9 7294 9098

CASA PX. GOPOUVA
Ac. Deposito. F: 2849-1813/ 95340-7223 tim

CASA ST.MENA
2 dorms,sala,coz,wc,lava,1 vg. R\$ 1.300,00. F: 2414 0011- Ref 120.009

CASA V.AUGUSTA
2 comod, p/1 pessoa, R\$ 600,00 F: 2414-3773/ 99338-2087

CASA VL.AUGUSTA
1dorms,1sala,coz e wc. R\$ 700,00. F: 2414 0001- Ref. 276+801

CÔMODOS (01)
coz., wc, fundos, p/ moça ou casal s/ filhos R\$ 600,00, F: 2409-5753

CHÁC. NAZARÉ PTA
Terreno 1000 m². Entrada 5 x R\$ 2.500, + 60x R\$ 900,00. Chácara c/ casa, preço a combinar. 2231-0777/ 99935-6619

GUARAREMA 1000M²
LANÇAMENTO. Lotes planos, ruas asfaltadas, agua, luz, seg. 24 hs. Otimo local. Entra. 15 mil (divide em 3x) + parcelas de 900,00, ou a vista R\$ 140 mil. Ac.auto como pagt.Escr.e IPTU ok. F:4695-4642

MAIRIPORÁ TERRENO
165 m² ult, lotes, ac. carro R\$28 mil F:(11) 94860-1862

AP. RESID.ATHENAS
Espaço novo, 2 dorms, gar., lazer, andar alto, R\$ 240 mil, ac. financ, estudo prop. F: 2382-8300/ 97704-2428

APTO (URGENTE)
Próx. Paraventi 2 dorms Lindo! Elevador, Lazer c/ Quadra, garagem.Só R\$ 125.500 Quitado (doc.ok)ac.carro. F:2814-9601 /9686-93850 WhatsApp

APTO (URGENTE)
Gopouva 2 dorms Lindo! Elevador, Lazer c/ Quadra só R\$ 128.500 Quitado (doc.ok) Ac. carro F: 2814-9601 / 9686-93850 WhatsApp

APTO C/ DIVIDA
Apto novo 70m², mobiliado de primeira linha. R\$ 135mil + Transferência de divida, aceite pagar no nome F: 94792-1300

APTO CDHU QUITADO
Pq. maria helena contato: 98089-4641

ANUNCIU VENDEU!
FOLHA METROPOLITANA
Anuncie:
(11) 2475-7888
Classificados:
(11) 2475-7810

APTO PIAZZA
Della Fontana, 3 dorms, mobiliado,1 vg, lazer compl., ótimo preço,R\$ 300 mil à vista, docto Ok, Tel. 97119-1476

APTO VL. FÁTIMA
2 dorms, fino acabamento, mobiliado, 1 vg, R\$ 280 mil. facilito dirt c/ propr, s/ interm. F: 94737-8311/ 2402-3970

APTO. CENTRO GRS
2 dorms c/ st e sacada, novo, R\$ 230 mil. Pronto p/ morar, edifício Spazio. F: 7769-8577

BONSUCESSO !!
Linda Casa Cond. Vale do Sol, 2 dorms, sl, coz, wc, á.s.+ gar \$130mil,vaga, ac. banco e FGTS, 2382-8300/ 97704-2428

BOSQUE MAIA
Helbor classic Maia de frete p/ bosque. Andar Alto, Linda vista -197m² F:99240-5104 Falar c/ Rodrigo

CASA + SALÃO
Próx. ao clube do metalu. Ac. auto F:95892-4365/ 2402-2512

CASA 10X25
Jd. Pres. Dutra. Ótimo local, doc. ok. R\$240 mil. F:2088-6124

LINDO TERRENO
10 X 25. Plano, B. Vista c/ casinha antiga, R\$ 300 mil, F: 2382-8300. Doc Ok; chave na mão

MOLEZA 1000M²
Td. melhoram. Só R\$ 100 mil F: 24051387/ 993840868

ÓTIMO SOBRADO
Jd. Pres. Dutra. R\$ 160 mil, facilito. F: 2088-6124

PADRE BENTO
Apto. 2 Dorms. \$ 100 mil a vista, F: 7851-4886/2486-3074

SOBR. PQ. CONT.
2 ds,1st, 130m², churr, R\$ 45 mil+ R\$ 1.740/ mês .4105-5760

SOBRADO B. CLIMA
3 dorms., sendo 2 sts., coz. plan.,R\$550mil, ót. acabamento.F: 7769-8577/ 96941-0967

SOBRADO VAGO
TD. Melhoram. ao lado do sup. da mamãe, só R\$110 mil ac. auto F:24051387/ 993840868

TERR. 20X80
2frentes, td. melhoram. dock ok, R\$ 245 mil 24051387/993840868

TERR. 5X25
Plano c/ água, luz asfalto e metrô, R\$ 38.500,00 F: 24051387/ 993840868

URGENTE TERRENO
Em Arujá, 3.000m², lago, nascente,a 7 km do centro, mini cond. c/ portão eletr. asfalto R\$140 mil. F: 94965-9122/2405-8832

URGENTE!!! 3 DORMS
Apto.Vl.Augusta. R\$ 85 mil. R\$ 200 mil finan., aceite pagar no meu nome. F: 97673-2872 watsapp

VENDE / ARRENDA
Pousada em Fortaleza praia do Cubuco c/ 8 chales. F: (11) 7887-1380

NEGÓCIOS

Esoterismo
MÃE DE SANTO
Conhecida na TV e no Rádio, faz todos os tipos de trab., p/ amor, comércio, vícios, impotência sexual, trab. Africanos e Baianos. Trago seu amor em 12h. F: 2229-1043/ 95793-8836 t

SIMPATIAS
Trago seu amor de volta em 8hrs 100% garantido. 3436-1229/ 97716-1741 T Cons. grátis

Oportunidades

ALUGO MÁQUINAS
Retroescavadeira e caminhão. Retirada de entulho c/ caçamba estacionária.Locação de caçamba F: 2486-8586/ 97138-8449/ 7829-6014/ 96709-5302

AMBIENTE LIMPEZA
Lavamos e higienizamos sofás e tapetes em geral. Atendimento a domicilio c/ total segurança. F: 2229-4998 denisealmeida20152015@gmail.com

LOCADORA VDO. TUDO
Filmes, movéis de escritório, fax, tv, impressora, porta vidro, balcão, ac. cartão. F: 2304-1908/ 98205-0237

PET SHOP
banho/tosa,10 anos no local. R\$20mil.F:2456-8137

SAUNA VAPOR
De luxo, completa, na caixa, 1,50 X 1,50 X 2,15 altura, \$ 7.000 F: 2412-8462/ 96591-5511 C.

VDO. IMOBILIÁRIA
Completa. R\$ 130 mil, 60% ac. proposta. F:98919-5686

SERVIÇOS

Beleza e Estética

TRATAMENTO CAPILAR
Calvíce mesmo hereditária, rejuvenescimento facial fazemos próteses. 2425-5275/ 95758-0075

Cursos
CURSO ESTÉTICA
Rejuvenescimento de pele facial. F: 2425-5275/ 95758-0075
EVANGÉLICO!!!
Aulas de música a partir de R\$ 100,00 F: 2451-0194

Festas

BARRAQUINHAS!
Creppe, algodão, doce e dog etc..F: 2441-1982/ 95330-0938

BUFFET 3 ESTRELAS
R\$39,99 F: 4307-9627 /28 10 pessoas de cortesia

Massagem

AQUI TEM!!!
2854-6263/ 95332-5940 Tim Relaxante: meumomentozen.com

Recados

MORENO CLARO
Muito carinhoso, atencioso. 33 anos e s/ vícios. Procuro mulheres ate 30 anos carinhosa que queiram relacionamento sério. F: 99287-5861

Relax

A BELA DO DISK SEXO
Gatas na linha do sexo 24 h;Dep.bancário. Tel: 11- 4858-0769

ANA GABRIELA
Discreta, atendo H/M c/ hora marcada. F: 94665-9447

CARLA LOIRASSA
E amigos Gulosa completa, Rua: Cuevas, 18 F:2087-2091

DÉBORA LOIRINHA
iniciante, 18a. completa e liberal. F: 2441-2980

KAKAU MASSAGEM
C/ finalização. Morena fogosa!! F: 96414-1996

KYARA LOIRA
Promoção Massagens terapêuticas e sensuais F: 98244-4327

LEANDRA 23A
Camila 30a. dupla tarada ou trio de safadas. 2082-2050 Penha

LUDMILA MASSAGEM
Com finalização, Loira sensual. Telefone: 99139-2199

MARY MASSAGEM
relaxante, anti- stress. Atend alto nível F: 97169-0834

Adicione estas Delícias!!!!

11-94469-7925
11-98649-9601

veja mais no site
www.garotasdozap.com.br

Serviços

ESTETICISTA
Mass. Relaxante, drenag. linfát. e limp. de pele. At. c/ hr. marc. 98032-6308 Oi, c/ Sueli Guarulhos-Centro

Tudo aqui

LIGUE E ANUNCIE
2475.7810

ENTREGA DE FOLHETOS

1.000(UN.) R\$ 30,00
5.000(UN.) R\$ 150,00
10.000(UN.) R\$ 300,00

F: 2414-3798 / 97428-1862 Daniel

R. Cel. Rafael Tobias, 546 Guarulhos
Tudo passa Rapete Que No Fortitico

Bate-Papo

São Paulo, Rio, BH, P. Alegre
Maiores de 18!

Heteros: 11 95325-9900
11 3181-7070
Lésbicas: 11 95325-5900
11 3181-6677
Gay: 11 95325-5999
11 3181-5333

RELACIONAMENTO E DIVERSÃO!
E ainda: Contos Eróticos, Classificados Perfis, Murais!
LIG. LOCAL / 24 HORAS

PUBLICIDADE LEGAL

Servgás Distribuidora de Gás S/A
CNPJ (MF) 55.332.811/0001-81
Assembléia Geral Ordinária - Convocação

Ficam convocados os Senhores Acionistas a se reunirem em **Assembléia Geral Ordinária**, a realizar-se no dia **15 de Julho de 2015, Quarta-Feira, às 10:00 horas**, na sede social da empresa, situada na Rua Santa Clara, 140-C - Vila Paraíso, em Guarulhos/SP, a fim de deliberarem sobre a seguinte ordem do dia: I - Tomar as contas dos Administradores, examinar, discutir e votar as demonstrações financeiras do exercício social encerrado em 31/12/2014. II - Destinação do resultado líquido do exercício social encerrado em 31/12/2014. III - Investimentos. IV - Outros assuntos. Guarulhos/SP, 10 de Julho de 2015. **Darcy Zacharias - Diretor Presidente.** (12-13-16)

Telemensagens

TELEMENSAGENS
Para todas as ocasiões. Fone: 2451-8389

VEÍCULOS

Carros

COMPRAMOS AUTOS
Acima de 2007; mesmo c/ dívida. Pagto a vista F: 2459-1578/ 2459-1736/ 7718-4331 N.

FINANCIA CARRO
R\$12mil a R\$100 mil mesmo c/ restrição. F: 4116-4973 hc

PNEUS MEIA VIDA
Nacionais, Pirelli, Firestone, Goodyear, carros, Pick ups e utilitários aro 13 ao 17. Todas medidas. Bom preço. 7724-1871/ 7724-5681 www.pescapneus.com.br

CURSOS

CURSO PREPARATÓRIO PARA SUPLETIVO
ENEM, ENCCEJA E EJA

Você não tem 1º ou 2º grau? Nós temos a solução!

Matrícula Grátis
Aulas 1 vez por semana
Curso Rápido

CURSO NACIONAL

2408-4200
R. JOÃO GONÇALVES, 275, CENTRO
www.cursonacional.com.br

SUPLETIVO 1º E 2º GRAU

Promoção para junho

CURSO PREPARATÓRIO PARA EXAMES DE SUPLETIVO
AULA UMA VEZ POR SEMANA
CURSO EM 2 MESES
CERTIFICADO VÁLIDO PARA FACULDADES
CONCURSO PÚBLICO E EMPRESAS
15 ANOS DE TRADIÇÃO

MATRÍCULAS ABERTAS

www.novaerasupletivos.com.br

Centro 4965-2774
R. Pres. Prudente, 238
Taboão 4966-0808
R. Maria Elisa, 35 - Sobrelaje

Nova Era Cursos & Supletivos

SERVIÇOS

LBOMFIM

AUTOMATIZAÇÃO DE PORTÕES

- MOTORES
- CONTROLE DE ACESSO
- CANCELAS

ASSISTÊNCIA TÉCNICA MULTIMARCAS

lbomfimppa@terra.com.br

AV. BRIGADEIRO FARIA LIMA, 964 - BOM CLIMA GUARULHOS/SP

11 2407-2670 | 4963-0291

DINHEIRO

Crédito Imobiliário

adquira sua casa própria com prestações a partir de **R\$ 744,66** utilize seu F.G.T.S, sem burocracias

informações: Tel: 4003- 9609

Tudo aqui

LIGUE E ANUNCIE 2475.7810

DIVERSOS

CASA PORTUGUESA
Restaurante

Rei do Bacalhau

Rua Marcelino Petitto, 31 - Picanço - Guarulhos - SP
www.casaportuguesarestaurante.com.br

2452-3344

SERVIÇOS

Serenata com Saxofone

Para Jantares, Casamentos, Festas e Eventos.

Promoção Especial para o Dia dos Namorados.

A partir de R\$ 150,00

Contato: 11 2589-2341
whatsapp: 11 94121-5514

A FOLHA METROPOLITANA NO SEU CELULAR!

AGORA VOCÊ PODE LER, CURTIR E COMPARTILHAR



**BAIXE AGORA
MESMO O APP
GRATUITAMENTE!**



www.folhametro.com.br

Mitsubishi apresenta o novo Lancer HLE

DA REDAÇÃO - Um sedan completo e repleto de tecnologia. A Mitsubishi Motors apresenta o novo Lancer HLE, um veículo moderno e ainda mais confortável para rodar na cidade e em viagens com a família. A versão HLE apresenta um novo design no para-choque dianteiro, que recebe uma seção central pintada na cor do veículo, além de molduras cromadas nas grades superior e inferior. Com a adequação da suspensão, o veículo ficou com uma altura livre do solo ainda maior, 170 mm. As rodas são de liga leve Soft Wishbone aro 16" e pneus 205/60 R16.

Com linhas modernas, o Lancer HLE traz a combinação perfeita entre segurança, design e conforto. O veículo é equipado com o sensor de acendimento automático de faróis, sensor de chuva, piloto automático e controle de áudio e telefone integrados ao volante, ar-condicionado automático e computa-

dor de bordo no centro do painel, que reúne as informações que podem ser facilmente visualizadas. O teto solar e os bancos com couro completam o visual.

O veículo vem com o moderno sistema multimídia com tela Black Glass Touch Screen de 7" e acabamento cromado, que traz ainda mais requinte ao interior. É equipado com navegador GPS, Bluetooth com viva voz para telefone e transmissão de áudio, dual vídeo zone, USB com interface para smartphones, CD/DVD, rádio, entrada auxiliar e para cartões SD, e o Dynamic Information System (DIS), com acelerômetro, aceleração lateral, bússola, inclinação frontal e altitude.

VERSÕES E VALORES

Lancer 2.0 MT.....	R\$ 68.990,00
Lancer 2.0 HL.....	R\$ 73.990,00
Lancer 2.0 HLE.....	R\$ 85.490,00
Lancer 2.0 GT.....	R\$ 89.490,00



FOTOS: FÁBIO BUSTAMANTE / MISTUBISHI / DIVULGAÇÃO

Requinte - Novo design no para-choque dianteiro, que recebe uma seção central pintada na cor do veículo, além de molduras cromadas nas grades superior e inferior

QUER PAGAR COMO?



XTZ 125 XE
DE R\$ 9.150,00 POR
R\$ 7.890,00 À VISTA OU 10%
DE ENTRADA + 42X DE **R\$ 287,05**



FACTOR 125 ED
DE R\$ 7.490,00 POR
R\$ 6.690,00 À VISTA OU 20%
DE ENTRADA + 42X DE **R\$ 221,41**



FAZER 250
DE R\$ 12.150,00 POR
R\$ 11.890,00 À VISTA OU 50%
DE ENTRADA + 12X **SEM JUROS**



FAZER 150 ED
DE R\$ 8.700,00 POR
R\$ 8.190,00 À VISTA OU 20%
DE ENTRADA + 42X DE **R\$ 266,68**



CROSSER 150 ED
20% DE ENTRADA + 42X DE
R\$ 336,08

12X SEM JUROS 50% DE ENTRADA

OU

FINANCIAMENTO EM ATÉ 50X

FICOU DESEMPREGADO? COBRIMOS ATÉ 6 PARCELAS DO SEU FINANCIAMENTO!

MOTOSHOP YAMAHA
WWW.MOTOSHOPYAMAHA.COM.BR

Av. Tiradentes, 3.003 - Guarulhos
☎ 2468-8767

Bonsucesso - Pimentas
Av. Juscelino Kubitschek, 4.609
☎ 2303-5775

Rua Liberdade, 126 - Itaquaquecetuba
☎ 4648-4848

Crédito Rápido
Aprovado por
Telefone!

Suzuki Gladius: versatilidade, potência e estilo

DIVULGAÇÃO

DA REDAÇÃO - A flexibilidade é disponível somente a partir de uma motocicleta de desempenho confiável, projetada através da aplicação de tecnologia moderna. Essa é a máquina com um desempenho vigoroso, com uma gama de opções que lhe proporcionará novas e diferentes possibilidades.

A Gladius possui motor V-Twin de 90 graus e 645 cm³ DOHC com refrigeração líquida e sistema de injeção eletrônica de combustível. Esse motor foi ajustado para proporcionar ampla faixa de potência, rápida resposta a

aceleração, e lidera a sua categoria em potência e torque. A posição de pilotagem composta por um guidão em formato tubular, com perfeito posicionamento das pedaleiras e assento, propicia extremo conforto.

Cuidadosamente projetado, o farol multirefletor incorpora feixe de luz alta e baixa com indicadores de direção e lentes de cristal.

Estilo elegante com ricas curvas e perfeito design da sua carenagem, chassi traseiro e tampas do motor, exaltando o estilo da motocicleta.



Versatilidade - A Gladius possui cantos arredondados que permitem uma perfeita movimentação em curvas

TECNOLOGIA

O Sistema de injeção de combustível SDTV (Suzuki Dual Throttle Valve) tem duas válvulas de borboleta em cada cilindro, contribuindo para a eficiência da combustão e eficiente resposta ao acelerador.

As combinações de cores e contrastes do para-lama dianteiro, tampas do radiador, tampas laterais, tanque de combustível e chassi de aço com estrutura treliça - em cada esquema de cores - produz um visual atraente caracterizando o estilo elegante da Gladius. O painel de instrumentos inclui um tacômetro analógico, velocímetro digital em LCD, hodômetro total, relógio digital e indicador de marcha.



loja.casadamobilete.com.br

BICICLETAS MOTORIZADAS • MOBILETES PATINETES MOTORIZADOS E ASSISTÊNCIA TÉCNICA VENHA PEDALAR CONOSCO!

**SUPER
PROMOÇÃO**



Motor 4 Tempos

Bikelete Modelo 2015

a vista: ~~R\$ 3.890,00~~
R\$ 3.290,00

**12X
R\$ 329,00**

LANÇAMENTO



Freio a disco

MOTO 110cc 2015

a vista: **R\$ 4.290,00**

**12X
R\$ 429,00**



MOSKITO 2014 Caiçara

a vista **R\$ 1.190,00**

**12X
R\$ 119,00**



Bikelete Classic CITY

a vista **R\$ 1.890,00**

**12X
R\$ 189,00**



Bikelete 2 Tempos

a vista **R\$ 2.890,00**

**12X
R\$ 289,00**

AV. DR. TEMOTÉO PENTEADO - 2720
TEL.: (11) 2279-0270

Pagamento em todos os cartões.



GRUPO DUTRA



DISCUTA A
RELAÇÃO DEPOIS.

**APROVEITE ESTE
TEMPO E PASSE
NA DUTRA.**

**TAXA
ZERO%**
SALDO EM 24X



Venda direta com
descontos especiais

Faturamento
direto da fábrica

Montana LS



⁽³⁾ **VENHA
CONHECER A NOVA
TRACKER 2015!**

MELHOR AVALIAÇÃO DO SEU USADO

⁽⁴⁾ **ENTRADA PARCELADA NO CARTÃO** ⁽⁵⁾ **PAGAMOS TABELA FIPE NO SEU USADO**

⁽¹⁾ **COMPRAMOS O SEU USADO MESMO FINANCIADO.**



SEMINOVOS SELECIONADOS ESPECIALMENTE PRA VOCÊ.

**APROVAMOS SEU CRÉDITO
POR TELEFONE**



GOL G4 10
PL-4638, IMPERDÍVEL
R\$ 17.990,



PUNTO ATTRACTIVE 12
PL-1207,
AR/DH/ELETR.
R\$ 27.990,



CELTA 4P SPIRIT 1.0 08
PL-4476,
CONSERVADÍSSIMO
R\$ 16.900,



SPACEFOX TREND
1.6 FLEX 12
PL-2880, COMPL./RL
R\$ 33.400,



CORSA SEDAN MAXX 1.0 07
PL-6517, DHVT
R\$ 16.900,



RANGER XLS SPORT 11
PL-0484, AR DIG/DH/SOM
R\$ 35.900,

VEÍCULO	ANO	PLACA	OPCIONAIS	VALOR
CORSA HATCH MAXX	07	PL-5312	DH	R\$ 18.900
FOX 1.0 4P	08	PL-7702	AR/DH/ICE	R\$ 19.900
ASTRA ELEGANCE AUT.	05	PL-6436	APENAS 70.000KM	R\$ 21.900
FOX 1.0 4P TREND	10	PL-5431	DH/ICE	R\$ 23.500
207 PASSION	13	PL-2554	AR/DH/ICE	R\$ 25.900
UNO WAY 1.4	12	PL-0988	AR/DH/ICE	R\$ 28.900
PALIO ATTR. 1.4 NOVO	14	PL-5325	ABS/AIR BAG/MP3	R\$ 34.500
GRAND SIENA 1.4 NOVO	13	PL-4169	ABS/AIR BAG/MP3	R\$ 34.500
IDEA ADV. 1.6 ET.	12	PL-2818	COMPL.	R\$ 36.990
BRAVO ABSOLUTE	12	PL-8893	DUALOGIC	R\$ 38.990
C4 PICASSO	11	PL-1882	COMPL.	R\$ 39.900
ONIX LTZ 1.4	15	PL-6026	COMPL.	R\$ 46.990
CRUZE LT SEDAN AUT.	13	PL-0826	NOVISSIMO	R\$ 54.900
CAPTIVA SPORT AWD	11	PL-8546	IMPECAVEL	R\$ 59.900
RANGER XLT CAB DUPLA	14	PL-6278	COMPLETO	R\$ 79.990

VEÍCULO	ANO	PLACA	OPCIONAIS	VALOR
FOX 4P 1.0 8V FLEX	06	PL-9740	NOVISSIMO	R\$ 17.900
CELTA 4P SPIRIT 1.0	09	PL-6981	DH/ICE	R\$ 19.900
CLASSIC LS	11	PL-0919	DH	R\$ 21.500
SIENA FIRE 1.0 8V FLEX	11	PL-9488	IMPERDÍVEL	R\$ 22.900
STRADA FIRE CS 1.4 8V FLEX	10	PL-2645	OFERTA UNICA	R\$ 23.900
FOX 4P 1.0 8V FLEX	10	PL-0457	DH/ICE	R\$ 24.500
CORSA SD PREMIUM 1.4	11	PL-5824	DH/ICE	R\$ 24.900
PRISMA LT 1.4 8V FLEX	12	PL-5436	DH/ICE	R\$ 25.900
AGILE LT 1.4	11	PL-1995	DH/ICE	R\$ 26.900
AGILE LTZ 1.4	12	PL-4514	COMPL.	R\$ 30.500
FOCUS HATCH 2.0 GAS.	09	PL-8117	COMPL./MEC.	R\$ 33.900
ECOSPORT FREESTYLE 1.6	11	PL-4216	COMPL.	R\$ 37.500
PRISMA LT 1.0 8V FLEX	13	PL-8268	DH/ICE	R\$ 37.500
LOGAN EXPR. 1.0 16V FLEX	14	PL-8850	COMPL.	R\$ 37.900

VEÍCULO	ANO	PLACA	OPCIONAIS	VALOR
SIENA FIRE	07	PL-2712	VISIBILIDADE	R\$ 15.900
PALIO FIRE FLEX	06	PL-9288	AR/DH	R\$ 15.900
GOL CITY 2P	10	PL-6302	VV	R\$ 15.900
CORSA HATCH 1.0	04	PL-8734	DHVT	R\$ 15.900
UNO MILLE 4P C/DIR.	10	PL-3944	DHVT	R\$ 17.900
LOGAN EXPRESSION 1.6	10	PL-8705	AR DIG/DH	R\$ 19.900
SANDERO AUTH. 1.0	12	PL-5566	AR DIG/DHVT	R\$ 23.900
SANDERO EXPR. 1.6	11	PL-7527	AR/DHVT	R\$ 23.900
PRISMA LT	12	PL-1997	DHVT	R\$ 24.900
NISSAN MARCH 1.0	13	PL-8654	AR DIG/DH	R\$ 26.900
AGILE LTZ	11	PL-1332	DHVT	R\$ 31.900
RANGER XLS SPORT	11	PL-0484	AR DIG/DH/SOM	R\$ 35.900
MONTANA SPORT	15	PL-5553	COMPL.	R\$ 40.900
STRADA ADV CAB EST.	13	PL-6598	AR/DH/AIR BAG/ABS/SOM	R\$ 40.900
HILUX CAB. DUPLA 4X4 DIE	10	PL-9886	4X4 MEC. COMPL.	R\$ 75.900

NORTE

SÃO MIGUEL

LESTE



**Sem problema. Aqui você
tem checkup⁽⁶⁾ gratuito!**

WHATSAPP
9 9295-4586



**E AINDA COM 10% DE DESCONTO
EM PEÇAS UTILIZADAS**



NOVO ENDEREÇO

NORTE
AV. JOAQUINA RAMALHO, 790
112799-5900

WHATSAPP
9 9329-6510

SÃO MIGUEL
AV. SÃO MIGUEL, 7.117
113056-2000

WHATSAPP
9 9319-2076

LESTE
AV. DR. ASSIS RIBEIRO, 10.170
112037-3900

WHATSAPP
9 9494-1908

SIGA
SEMPRE SIGA O SEU VEÍCULO
dutraveiculos.com.br



Condições válidas até 14/06/2015 ou enquanto durarem os estoques. 1) Consulte na Concessionária. 2) Taxa 0% válida para: Prisma 2015 com entrada de 40% saldo em 12x ou entrada de 60% saldo em 24X. Onix 2015 com entrada de 60% saldo em 24X. Cruze Sedan 2015 com entrada de 60% saldo em 24X (Exceto o automático) - Consulte a concessionária 3) Tracker 2015 - Consulte condições na concessionária 4) Entrada parcelada no máximo 10% do valor de entrada em 03 pagtos. no cartão de crédito 5) Pagamento da Tabela Fipec/p/veículo de ano/mod. de 12/12, desde que esteja em perfeito estado de conservação, que seja aprovado pelos nossos avaliadores, c/até 10.000km rodados por ano, veículos c/motorização 1.0 completos c/Ale-Condicionado, Di: Hidráulica, Vidros e Travas Elétricas, não é válido p/os veículos: Táxi, carro de locadora, placa de outro estado e veículo de cor branca, somente serão aceitos veículos das marcas Fiat, Chevrolet, Volkswagen e Ford, veículo 0km c/preço de tabela sugerido pelo fabricante, não incluso no preço frete e pint. metálica; veículos vendidos c/usado na troca pagtos na tabela ou acima da tabela, o 0km será vendido na tabela do fabricante c/valor sugerido pela Fábrica; tabela p/conferir o valor do usado é tabela Fipec. 6) Check-up gratuito p/veículos Chevrolet, que não possuem mais a garantia de Fábrica, c/mais de 3 anos, exceto: Montana, Classic e Celta. 7) 10% de desconto nas peças utilizadas p/clientes que aprovarem o orçamento do mecânico (forçando o check-up). Os veic. seminovos aqui relacionados serão comercializados no estado em que se encontram, somente c/garantia de procedência e de 3 meses ou 3.000km rodados, válidas p/motor, câmbio e diferencial (componentes internos). Fotos ilustrativas. Cadastro/crédito suj. a aprovação do agente financeiro indicado pela concessionária. Esta promoção não é cumulativa c/outras promoções Chevrolet durante o período. Condições válidas p/modelos e veículos disponíveis em estoque. Os veic. da linha Chevrolet estão em conformidade c/o Proconve - Progr. de Controle da poluição do ar por veic. Automotores. A Dutra veículos se reserva o direito de corrigir possíveis erros gráficos e/ou de digitação.

ABRIREMOS NESTE DOMINGO.

PEDESTRE, USE SUA FAIXA.

Fiat lança linha 2016 do Novo Fiorino e Uno Furgão

FOTOS: DIVULGAÇÃO

DA REDAÇÃO - O veículo que revolucionou o segmento de comerciais e elevou o conceito de qualidade e versatilidade em seu segmento, o Novo Fiorino, chega agora ao mercado com a sua linha 2016, mantendo a tradição de ter o melhor custo-benefício em relação aos seus concorrentes.

O Novo Fiorino 1.4 Flex oferece muito conforto, economia, design arrojado, além de oferecer o melhor preço da categoria. Características que o tornaram um grande sucesso de vendas da Fiat, o modelo emplacou 23.837 unidades em 2014, o que representa 90% a mais em relação ao ano de 2013.

Também acaba de chegar ao mercado a linha 2016 do Uno Furgão. O veículo desenvolvido exclusivamente para o trabalho possui lugares para dois ocupantes, conta com amplo porta-malas adaptado para carga, com capacidade

de carga de 400kg ou 1.000l.

Para maior comodidade, o Uno Furgão 2016 também oferece iluminação no compartimento de carga, vidros laterais traseiros escurecidos, além de revestimento do assoalho em plástico reforçado com fibra de vidro. O modelo traz ainda opcionais que deixam o dia-a-dia mais agradável e produtivo, como o ar condicionado, direção hidráulica, vidros e travas elétricas e rádio com USB.

Criados para os clientes que buscam robustez, durabilidade e economia, os dois veículos se destacam oferecendo uma excelente proposta de valor.



CONFIRA OS PREÇOS ABAIXO

Novo Fiorino 1.4 Flex 2016.....	R\$ 46.580.
Uno Furgão 1.0 Flex 2016	R\$ 35.580.

Vale lembrar que Frotistas, Micro Empresas e Produtores Rurais possuem descontos especiais para estes e outros veículos da Gama Fiat.

Custo x benefício - Novo Fiorino 1.4 Flex oferece muito conforto, economia, design arrojado, além de oferecer o melhor preço da categoria



Praticidade - Uno Furgão 2016 oferece iluminação no compartimento de carga, vidros laterais traseiros escurecidos e revestimento do assoalho



SAUCER PNEUS

PNEU REMOLD

ARO 13

R\$ 89,90 à vista

**ALINHAMENTO
+ BALANCEAMENTO**

R\$ 39,90
roda de ferro

PNEU REMOLD

ATACADO

R\$ 79,90
ARO 13

R\$ 93,00
ARO 14

ACIMA DE 30PÇS
CONSULTE-NOS

**AMORTECEDOR
REMANUFATURADO**

3X R\$ 119,90

**GOL, CORSA, CELTA, UNO, PALIO, KA, FIESTA
4 PEÇAS INSTALADAS 1 ANO DE GARANTIA**

Tel. 2422-6851

Rua Cabo Antonio Pereira da Silva, 681 - Jd. tranquilidade - Guarulhos - SP



QUER O MELHOR NEGÓCIO?

A GENTE FAZ!
VEM PRA LOJA

CHEGOU A LINHA
2016
NA MARTE COM
PREÇO NOTA
FISCAL DE FÁBRICA
CONFIRA!

ESTAREMOS ABERTOS NESTE SÁBADO E DOMINGO

OUTRAS OPORTUNIDADES NO ESTOQUE
Venha conhecer o novo Fox Rock in Rio



CROSSFOX E SPACEFOX COMPLETOS



SAVEIRO CROSS
CABINE DUPLA - TOP DE LINHA

PREÇO NOTA FISCAL DE FÁBRICA

COM CNPJ VOCÊ TEM DESCONTO ESPECIAL NA COMPRA DO SEU OKM.

Golf TAXA **0%**



ENTRADA DE 60%
SALDO EM 24X

APROVETE E VENHA CONHECER O NOVO JETTA

PAGAMOS BEM NO SEU CARRO - TROCA COM TROCO!



ASSISTÊNCIA TÉCNICA CAMPEÃ DE QUALIDADE
2990-4210
AV. BRAZ LEME, 2885 - SANTANA

www.marteveiculos.com.br

Faça revisões no seu veículo regularmente.

ACEITAMOS CARTA DE CRÉDITO DE CONSÓRCIOS

criação.

Honda Fit ganha novos atrativos em sua linha 2016

DA REDAÇÃO - A linha 2016 do Honda Fit chega com novidades, tornando o modelo ainda mais atraente e competitivo. O veículo está disponível em quatro configurações equipadas com motor 1,5 i-VTEC FlexOne. A DX e LX contam com transmissão manual de cinco marchas ou CVT (Continuously Variable Transmission – Transmissão Continuamente Variável), enquanto a EX e a top de linha EXL são equipadas exclusivamente com o câmbio CVT.

Toda a gama traz como itens de série: para-brisa degradê e vidros verdes com filtro UV; ar-condicionado; sistema de áudio AM/FM 2DIN com Bluetooth, entrada USB e função HFT (Hands Free Telephone); retrovisores na cor da carroceria; acionamento elétrico para travas das portas, vidros e retrovisores externos; volante com ajuste de altura e profundidade; painel

de instrumentos moderno e de fácil visualização; além de chave canivete com sistema de abertura e fechamento das portas com imobilizador. Entre os equipamentos de segurança, a linha conta com freios ABS (antitravamento), EPS (Electric Power Steering), airbags frontais, cintos de segurança de três pontos para todos os ocupantes e pontos de ancoragem para assentos infantis compatíveis com os tipos ISOFIX e LATCH.

Os novos equipamentos agregados à linha Fit 2016 chegam para reforçar a sofisticação e modernidade do modelo, características marcantes de seu exterior.

PREÇOS SUGERIDOS

DX MT	R\$ 51.600
DX CVT	R\$ 56.600
LX MT	R\$ 55.900
LX CVT	R\$ 60.800
EX CVT	R\$ 65.900
EXL CVT	R\$ 68.900



FOTOS: DIVULGAÇÃO

Honda Fit 2016 - Modelo se torna ainda mais competitivo com vasta lista de equipamentos de série



FOLHA METROPOLITANA
INFORMAÇÃO ESSENCIAL PARA GUARULHOS

NÓS DA FOLHA METROPOLITANA VAMOS CONTINUAR COLABORANDO PARA O CRESCIMENTO DA NOSSA CIDADE!

FOLHA
METROPOLITANA

Ford GT com motor EcoBoost V6 de 600 cv

FOTOS: DIVULGAÇÃO

DA REDAÇÃO - Novo Ford GT, um supercarro que serve como base de novas tecnologias de aerodinâmica e alto desempenho, incluindo carroceria de fibra de carbono e motor V6 EcoBoost de mais de 600 cv. O modelo é um dos mais de 12 novos esportivos que a marca vai lançar até 2020 – junto com o Focus RS, além do F-150 Raptor, Shelby GT350 e Shelby GT350R.

O novo Ford GT começa a ser produzido no final do próximo ano e será lançado em mercados globais selecionados para comemorar o 50º aniversário da histórica vitória do modelo original nas 24 Horas de Le Mans em 1966, quando conquistou os três primeiros lugares.

O novo Ford GT tem tração traseira, motor central e carroceria aerodinâmica e

elegante, em estilo cupê de duas portas. Ele é impulsionado pelo motor EcoBoost de linha mais potente já produzido – um EcoBoost V6 duplo turbo de nova geração, que com potência de mais de 600 cv. O GT faz uso extensivo de materiais leves, incluindo fibra de carbono e alumínio, que permitem excelente aceleração e uma dirigibilidade mais eficiente.

O compromisso da Ford de tornar acessíveis tecnologias tipicamente oferecidas somente em veículos de elite fica evidente no GT. Isso inclui recursos avançados de aerodinâmica ativa, como um spoiler traseiro retrátil e várias inovações em materiais e tecnologias de assistência ao motorista, como o SYNC 3, nova versão do sistema de conectividade da Ford.

Estrutura feita em fibra de carbono

Poucas inovações trazem um benefício maior para o desempenho e a eficiência de um veículo que a redução de peso. Todos os fatores de performance – como aceleração, dirigibilidade, frenagem, segurança e eficiência – podem ser melhorados com o uso de materiais mais leves.

O novo GT usa compostos leves e avançados que ajudarão a aprimorar toda a linha de produtos da Ford. O uso amplo de elementos estruturais de fibra de carbono

dará ao GT um dos melhores índices peso-potência entre os carros de produção.

O esportivo tem célula de passageiros de fibra de carbono e subquadros dianteiro e traseiro de alumínio, encapsulados em painéis estruturais de fibra de carbono. A fibra de carbono é um dos materiais mais fortes do mundo em relação à sua massa, formando uma base ultrarrígida para os componentes do chassi e um conjunto mais leve para a dinâmica e a eficiência.



Lançamento -
O modelo é um dos mais de 12 novos esportivos que a marca vai lançar até 2020



lojas Colombo
MOTORS

SHINERAY
MOTOS

FIGOU FÁCIL TER SUA SHINERAY!

VENHA CONHECER NOSSAS CINQUENTINHAS QUE DISPENSAM EMPLACAMENTO!

PHOENIX 49CC



Entr. de R\$ 447,12 +
48X 149,24 +
Reajuste anual pelo cdi.

CROSS 49CC



Entr. de R\$ 507,87 +
48X 169,29 +
Reajuste anual pelo cdi.

FIRE 150XCC



Entr. de R\$ 578,86 +
48X 192,95 +
Reajuste anual pelo cdi.

CONSULTE NOSSOS PLANOS COM R\$ 1.000,00 E O SALDO EM ATÉ 10X SEM JUROS NO CARTÃO DE CRÉDITO!



Ofertas válidas enquanto durarem os estoque e as vagas nos grupos. Crédito sujeito a análise. Condições, grupos e taxas de consórcio variam de acordo com cada moto INDIVIDUALMENTE, favor consultar. Eventuais erros neste impresso tem o direito de retificação.

AV. DR. TIMOTEO PENTEADO, 1079 - CENTRO - GUARULHOS/SP

Tel.: 4966-2222 - ID: 55*117*27705/55*117*27703

MOTOR É MAIS POTENTE

O V6 EcoBoost de 3.5 litros de nova geração do GT usa a mesma arquitetura do motor testado pela Ford em corridas de durabilidade da categoria IMSA Daytona Prototype. Além de uma impressionante faixa de potência e torque, ele tem grande eficiência – um atributo-chave do conjunto aprimorado em corridas de resistência, onde a combinação de desempenho e eficiência é um fator crítico. O motor V6 EcoBoost duplo turbo da Ford venceu três corridas em sua primeira temporada da IMSA TUDOR United SportsCar Championship em 2014, incluindo uma vitória na famosa 12 Horas de Sebring, além de sete pódios em mais de 15.000 quilômetros em corridas de resistência.

O GT usa uma configuração totalmente nova de dupla injeção direta de combustível para melhorar a resposta do motor, além de trem de válvulas roletado de baixo atrito. O motor EcoBoost V6 é acoplado a uma transmissão de dupla embreagem de sete marchas, para mudanças quase instantâneas com excepcional controle para o motorista.

NÃO EXISTE MAIS NADA ENTRE UM FORD E A SUA GARAGEM.

NEW FIESTA HATCH

S 1.5 2015
(CAT. RBQ5)

Motor 1.5 Sigma 16V | Air bag duplo | Direção elétrica
Freios ABS com EBD | Ar-condicionado
Rádio My Connection GEN 3.
Vidros, espelhos e travas elétricos



_ à vista
45.790
_ entrada de
9.158
_ e saldo em
48x de 1.028
TAXA 1,09%

NOVO KA

SE 1.0 2015
(CAT. KCC5)

Motor 1.0 TiVCT com 85 cv e Ford Easy Start
Ar-condicionado | Direção elétrica
My Connection Gen.3 com Bluetooth® | My Ford Dock



_ à vista
38.990
_ entrada de
7.798
_ e saldo em
48x de 897
TAXA 1,19%

NOVO KA+

SE 1.5 2015
(CAT. ZFC5)

Ar-condicionado | Direção elétrica | Motor 1.5 Sigma
Vidros elétricos dianteiros | Freios ABS com EBD & CBC
Travas elétricas das portas com controle remoto
My Connection com Bluetooth® e My Ford Dock®



_ à vista
45.690
_ entrada de
9.138
_ e saldo em
48x de 1.049
TAXA 1,19%

SEGUNDA A SEXTA, DAS 8H ÀS 19H.
SÁBADO E DOMINGO, DAS 9H ÀS 18H.
ABRIREMOS NESTE DOMINGO.



GUARULHOS (11) 2463-6450
AV. ANTÔNIO DE SOUZA, 736 - PRÓXIMO AO POUPATEMPO

Ford
Navesa
SEU MELHOR NEGÓCIO COM CERTEZA

Na cidade, somos todos pedestres.

ATENDIMENTO ESPECIAL AOS SÁBADOS PARA FROTISTAS,
PORTADORES DE NECESSIDADES ESPECIAIS E TAXISTAS.

Preços válidos até 30/06/2015. Novo Ford Ka+ 1.5 2015 (cat. ZFC5) a partir de R\$ 45.690,00 à vista ou financiado com taxa de 1,19% a.m. e 15,25% a.a., 20% de entrada (R\$ 9.138,00) e saldo em 48 parcelas de R\$ 1.049,00 na modalidade CDC com 30 dias de carência para pagamento da 1ª parcela, incluindo tarifas, custos e impostos (IOF). Valor total a prazo de R\$ 59.490,00. Custo Efetivo Total (CET) calculado em 09/06/2015 a partir de 1,39% a.m. e 18,04% a.a., por meio do Programa Ford Credit. Novo Ford Ka SE 1.0 2015 (cat. KCC5) a partir de R\$ 38.990,00 à vista ou financiado com taxa de 1,19% a.m. e 15,25% a.a., 20% de entrada (R\$ 7.798,00) e saldo em 48 parcelas de R\$ 897,00 na modalidade CDC com 30 dias de carência para pagamento da 1ª parcela, incluindo tarifas, custos e impostos (IOF). Valor total a prazo de R\$ 50.854,00. Custo Efetivo Total (CET) calculado em 09/06/2015 a partir de 1,40% a.m. e 18,17% a.a., por meio do Programa Ford Credit. New Fiesta Hatch S 1.5 2015 (cat. RBQ5) a partir de R\$ 45.790,00 à vista ou financiado com taxa de 1,09% a.m. e 13,89% a.a., 20% de entrada (R\$ 9.158,00) e saldo em 48 parcelas de R\$ 1.028,00 na modalidade CDC com 30 dias de carência para pagamento da 1ª parcela, incluindo tarifas, custos e impostos (IOF). Valor total a prazo de R\$ 58.502,00. Custo Efetivo Total (CET) calculado em 09/06/2015 a partir de 1,29% a.m. e 16,60% a.a., por meio do Programa Ford Credit. Não abrange seguro, acessórios, documentação e serviços de despachante, manutenção ou qualquer outro serviço prestado pelo distribuidor. Sujeito a aprovação de crédito. O valor de composição do CET poderá sofrer alteração, na data efetiva da contratação, considerando o valor do bem adquirido, as despesas contratadas pelo cliente, custos de registros de cartórios variáveis de acordo com a UF (não incluso no valor das parcelas e no cálculo do CET) e data da contratação. Contratos de Financiamento e Arrendamento Ford Credit são operacionalizados pelo Banco Bradesco Financiamentos S.A. Valores válidos para cores sólidas. Frete incluso.

FOLHA METROPOLITANA

o jornal de Guarulhos

43 ANOS

Sexta-feira, 12 de junho de 2015

Ano 42 Nº 13158



Lopes

supermercados

Sempre perto de você

SOMENTE NESTA S

Ofertas válidas para
12 e 13/



Cerveja Skol
Lata 269ml

1,89
cada



Na compra de
2 packs c/ 15 unid.,
o 2º pack sai com

40%
de DESCONTO



Nesta promoção
a lata sai por:

1,51
cada



L
super
Semp

ambev



Proibida a venda e a entrega de bebidas alcoólicas a menores de 18 anos (art. 81, II do Estatuto da Criança e do Adolescente). Aprecie com moderação.

SEXTA E SÁBADO

na SEXTA E SÁBADO
06/2015.

GRANDE
PREÇO
AGORA!

Lopes
Supermercados
sempre perto de você



Alcatra c/ Maminha
Bovina Peça a Vácuo
17,90
kg
Cartão Lopes

16,90
kg



Contrafilé
Bovina Peça a Vácuo
17,90
kg
Cartão Lopes

16,90
kg



Linguiça
Toscana Aurora
9,90
kg
Cartão Lopes

8,90
kg



**LEVE 4
PAGUE 3**
Nesta promoção
a unidade sai por:
2,62
cada

Refrigerante
Guaraná Antarctica/
Pepsi 1,5L
3,49
cada



Farofa
Yoki 500g
2,99
kg
Cartão Lopes

2,79
kg

FAROL VERDE

SIGA em FRENTE para ECONOMIZAR!

Lopes
supermercados
Sempre perto de você

SOMENTE SÁBADO • 13/06/2015

SUPER OFERTA

O Ministério da Saúde alerta: O aleitamento materno evita infecções e alergias e é recomendado até os 2 anos de idade ou mais. Após os seis meses de idade, continue amamentando o seu filho e ofereça novos alimentos.

Contrafilé/Alcatra c/ Maminha Bovina Peça a Vácuo
17,90/kg **16,90/kg**

Linguíça Toscana Aurora
9,90/kg **8,90/kg**

Leite Italc/ Lider 1L
2,28/cada **2,08/cada**

SOMENTE DOMINGO • 14/06/2015

SUPER OFERTA

Alcatra c/ Maminha Bovina Peça a Vácuo
17,90/kg **16,90/kg**

Picanha Bovina Fatiada a Vácuo
19,90/kg **17,90/kg**

Leite Parmalat 1L
2,39/cada **2,19/cada**

SOMENTE SÁBADO e DOMINGO • Válidas para 13 e 14/06/15

SUPER OFERTA

Arroz Tio João Tipo 1 5kg
11,98 **10,98**

Acúcar Refinado União 1kg
1,79 **1,69**

Café Pílo 500g
7,98 **7,69**

Farofa Pronta Yoki
2,99 **2,79**

Leite Condensado Italc TP 395g
2,59 **2,29**

Hambúrguer Texas Burger Seara 672g
7,99 **6,99**

Batata Congelada Aurora 2kg
9,99 **8,99**

Filé de Peixe Cong. New Fish 1kg
11,90 **10,90**

Achocolatado em Pó Nescau 400g
5,68

Biscoito Recheado Trakinas 143g
1,85 **1,66**

BRAHMA Cerveja Lata 350ml
2,29 **1,53**

Suco Del Valle Mais 1L (Exceto Light)
3,99 **3,89**

Papel Higiênico Mirafiori Folha Dupla Leve 16 Pague 15 unid.
15,99 **14,99**

Pizza Fabricação Própria a partir de 8,99 unid.

Edredom Casal Santista Fantasia
69,90 **59,90**

Colgate Creme Dental Colgate Tripla Ação 90g
2,29 **1,59**

Fralda Babysec Pacote Econômico
11,99 **13,99**

Amaciante Downy Concentrado 500ml
5,49 **4,99**

Lava Roupas Líquido Omo 5L
36,99 **36,99**

Garantimos a quantidade mínima de 10 un/kg por item anunciado, ou enquanto durarem os estoques. Reservamo-nos o direito de limitar os produtos anunciados em 5 un/kg por cliente. Não vendemos por atacado. Fica ressalvada eventual retificação das ofertas anunciadas. Fotos meramente ilustrativas. MANTENHA A CIDADE LIMPA. Não jogue este folheto em vias públicas.

Cartões Crédito: VISA, CREDITO, AVISTA, CREDZ

Cartões Débito: REDE, SOD, e

Cartões Alimentação: sodevê, Ticket, Veracheque, LINK

CHEQUE PRÉ P/ 45 DIAS
• Sujeito a aprovação de crédito
• Para cadastro apresentar no balcão da frente de caixa os documentos originais: RG, CPF, Comp. Renda e Residência

Cartão Lopes Central de Atendimento Cartão Lopes
(11) 2423-2886
De Segunda a Sábado, das 8h às 21h

fale! com Lopes
0800 770 5767
sac@superlopes.com.br
Segunda a Sábado das 08h às 19h

Horário de Funcionamento das Lojas:
Segunda a Sábado das 8h às 22h
Domingo das 8h às 18h

Lopes
supermercados
Sempre perto de você
www.superlopes.com.br
f /LopesSupermercados

Ofertas válidas para as lojas GUARULHOS: TRANQUILIDADE - Av. São Paulo, 299 - Jd. Tranquilidade - Tel: 2421-8029; SÃO JOÃO - Av. Florianópolis, 360 - Jd. São João - Tel: 2467-0860; MACEDO - R. Claudino Barbosa, 970 - Macedo - Tel: 2440-1014; PONTE GRANDE - Av. Guarulhos, 4205 - Ponte Grande - Tel: 2421-7124; COCAIA - Av. Brigadeiro Faria Lima, 3001 - Jd. dos Afonsos - Tel: 2403-4808; TABOÃO - R. Dep. Ulisses Guimarães, 65 - Pq. Santo Agostinho - Tel: 2404-3100; PRES. DUTRA - Av. Papa João Paulo I, 3301 - Pq. São Luiz - Tel: 2431-7072; EMILIO RIBAS - Av. Emilio Ribas, 2272 - Jd. Vila Galvão - Tel: 2497-2410; MARINOPOLIS - R. Marinópolis, 900 - Jd. Pres. Dutra - Tel: 2432-4465; AMELIA RODRIGUES - Av. Papa João Paulo I, 2300 - Jd. Pres. Dutra - Tel: 2432-4448; VILA AUGUSTA - Av. Guarulhos, 1514 - Vila Augusta - Tel: 2086-9210; JARDIM DIOGO - Av. Rio de Janeiro, 1119 - Jardim Diogo - Tel: 2456-5034;