

SILVIA IZQUIERDO / ASSOCIATED PRESS / AE



Argentina pega Chile na final

Esportes

Pág. 7

FOLHA

METROPOLITANA

o jornal de Guarulhos

43 ANOS

Quarta-feira, 1º de julho de 2015

Ano 42 Nº 13174

Vereadores derrubam veto de PL da consolidação das leis municipais

Política

Pág. 3

www.facebook.com/jornalfolhametro

www.folhametro.com.br

Distribuição Gratuita

Motorista drogado foge de 'ET' e invade dois presídios

Após ingerir duas cápsulas de cocaína, Izael Marques dos Santos invadiu com o seu Punto vermelho as penitenciárias Adriano Marrey e José Parada Neto, ambas nas margens da Rodovia Presidente Dutra, no trecho Guarulhos. Ele já está solto. **Pág. 8**

BETO MARTINS

HMU segue fechado!

Pág. 6



Espera - Pacientes não podem entrar no hospital que abrigou bactéria que matou quatro pessoas

Câmara aprova PL do Parque Tecnológico

Pág. 4

Cotações

+0,13%
53.080
Bovespa

-0,34%
3.10
Dólar

-1,31%
3.46
Euro

13,75%
Selic (ano)

R\$ 788
Salário Mínimo

Disque-Denúncia
181

“A região em que estamos localizados é importante”, Maria Fran, gerente comercial do Gru Airport, sobre terminal de cargas



EDITORIAL

Dilma Rousseff é infeliz, de novo, ao não respeitar os delatores

O discurso parece, realmente, não ser o forte da presidente Dilma Rousseff. Toda vez que resolve abrir a boca nos passa a impressão de que o melhor teria sido ficar calada. Na noite da última segunda-feira, 29, em entrevista coletiva nos Estados Unidos, ela afirmou, em alto e bom som, que não respeita os delatores. Indagada sobre as supostas declarações do dono da UTC Ricardo Pessoa em depoimento de delação premiada, a petista ressaltou que recebeu doação de R\$ 7,5 milhões da empresa investigada na Operação Lava Jato, porém, disse que o dinheiro foi repassado legalmente à sua campanha eleitoral no ano passado. Como teria sido repassado também a outros partidos políticos.

Não é possível se acostumar com a corrupção. Os brasileiros têm o direito de saber o que acontece no País

Um deslize, novamente, de Dilma Rousseff. Como ela pode afirmar que não respeita o delator, uma figura que se instituiu nos meios da investigação policial e também dos próprios procedimentos jurídicos vigentes no País.

Não aceitar a figura da pessoa que resolve fazer uma delação premiada seria o mesmo que endossar os atos de corrupção. Seja de que lado for. Se outros partidos, a exemplo do PT, receberam doações ilícitas, precisam ser investigados.

O problema do Brasil (e principalmente dos últimos 12 anos completos de governo petista no Planalto) é que acostumou-se com os atos de corrupção. Eles são tantos, numa escala incontável, que o cidadão de bem parece ter se acomodado com eles e, lamentavelmente, tem dado de ombros.

Uma pena a posição da mandatária maior da Nação. Os delatores, mesmo que criminosos, precisam ser incentivados. Somente eles podem esclarecer toda a sujeira que domina a máquina pública. Somente eles podem esclarecer os cidadãos do País para onde está indo o seu dinheiro (em boa parte para o bolso de políticos inescrupulosos).

Para não respeitá-los é preciso, antes de mais nada, afastá-los. Não parece que seja isso que ocorre no Brasil de hoje. Os delatores só existem em razão dos corruptos e corruptores.

FOLHA
METROPOLITANA

CNPJ: 44.193.423/0001-40

Sede, Redação e Publicidade: Rua Ipê, 144 - Jardim Guarulhos - Guarulhos - SP
CEP: 07090-130 - Fone: (11) 2475-7800

Presidente: Paschoal Thomeu (in memoriam)

Diretora-Presidente: Andréa Santos Thomeu - Diretor-Geral: Orlando Reinas Jr.

Gerente de Marketing: Alberto Frazão Junior - junior.mkt@metronews.com.br

Editor-Chefe e Jornalista Responsável: Vicente de Aquino - vicente.red@metronews.com.br

Editores: Alexandre de Paulo - alexandre.red@metronews.com.br - Wellington Alves - walves.redacao@folhametro.com.br

Chefe de Reportagem: Chico Junior - chico.junior@folhametro.com.br

Editor de Arte: Sidney João de Oliveira - sidney@metronews.com.br

Subeditor de Arte: Ricardo Leocadio - ricardoleocadio@metronews.com.br

Diagramação: Mauro Dias dos Santos - Fotos: Silvío Cesar e Lucas Dantas

Redação: redacao@folhametro.com.br

Gerente Comercial: Alceu dos Santos - alceu@folhametro.com.br

Agências: Ramon Martins - ramon@metronews.com.br

Comercial: comercial@folhametro.com.br

Distribuição: circulacao@folhametro.com.br. Recursos Humanos: nadir.matos@folhametro.com.br

Noticiário: Reportagem local e Agência Estado. Filiado a: APJ - Associação Paulista de Jornais

Representantes Comerciais em Brasília e Rio de Janeiro: Pereira de Souza & Cia. Ltda.

Fones: (61) 3226-6601 / (21) 2544-3070

Impressão: FolhaGráfica

Os artigos e colunas assinados são de responsabilidade de seus autores.

www.folhametro.com.br

RETRATO



DEISY DE ASSIS

Invisível - Em meio a agitação da cidade, em pleno dia, homem dorme acomodado no tronco de uma árvore

PONTO DE VISTA

LUNA ALKALAY

Filósofa, é de Milão, naturalizada brasileira e paulistana de alma
lunaalkalay@gmail.com



Inflação: isso eu já vivi

Estou chocada como estamos perdendo o controle. O governo não contém os gastos, desviam-se milhões (milhões!) de reais em corrupção, a violência aumenta, o horror na saúde, e mais e mais e mais... Mas cadê a nossa reclamação, a nossa indignação?

Fomos capazes de sair às ruas

Fomos capazes de sair às ruas contra o aumento da passagem de ônibus, mas agora paramos

contra o aumento da passagem de ônibus e, de repente, a não ser por algumas tentativas meio fraquinhas, não dizemos mais nada...

No passado, espero que bem enterrado, da ditadura, os jornais estavam sob censura. As pessoas mal podiam se reunir. A Polícia e o Exército estavam por todos os lados. Agora temos as redes, podemos nos manifestar e isso é bom. Isso é democracia. Então por que fazemos tão pouco?

Uma experiência que me marcou muito foi uma vez que fui a trabalho a Nova York e vi pessoas distribuindo panfletos nas ruas pedindo que não se comprasse alface, porque o preço havia subido demais.

E as pessoas deixaram de comprar. O que aconteceu? O preço baixou. Se a cebola, o tomate, a carne de vaca, as roupas, os eletrodomésticos, enfim, tudo está subindo de preço, a nossa obrigação enquanto cidadãos é simplesmente parar de consumir esses produtos. A equação é muito simples: se corremos pra comprar antes que aumente, o preço cresce.

Se ninguém comprar, o produto encalha, os produtores, distribuidores, supermercados têm prejuízo e começam a fazer promoções e reduzir o valor. E a gente só tem a ganhar. Sei que é difícil. Sei que certas coisas a gente não tem como viver sem, mas convenhamos que muitas delas podem muito bem ser substituídas por outras, privilegiando quem não aumenta o preço, quem não compactua com o tal processo inflacionário. Já pensou um dia na semana sem vender um único quilo de carne? Milhões de pessoas aderindo ao boicote? Não é tão complicado quanto parece.

Bem mais complicado e destruidor é deixar essa maldade chamada inflação crescer sem fazer nada. Para poucas pessoas pode não significar nada. Para milhões é uma tragédia!

ESPAÇO DO LEITOR

■ Já não temos ginásio, equipes ou sequer incentivos aos atletas. Agora acabar com a Olimpíada Colegial, a PMG está de brincadeira. Onde está o dinheiro dos nossos impostos? Lamentável.
Rafael Calazans, via Facebook

■ Quero só ver o que vai acontecer com o motorista que estava bêbado e fez várias vítimas. O safado, além de se colocar em risco, ainda provoca tragédia na família dos outros.
Marisa Morgado, via Facebook

■ Uma vergonha. Todos os dias temos notícias de Guarulhos na TV. Não que isso só aconteça aqui, mas a visão de fora de Guarulhos é muito ruim, sendo que tudo está falido. Temos um dos impostos mais caros!
Sandra Siwi, via Facebook

■ Ele (Guti) é hoje o melhor candidato a prefeito, independente do partido.
Márcio Moreira, via Facebook

■ Guarulhos muito mal administrada!
Claudio Palermo, via Facebook

Câmara derruba veto de projeto que custou R\$ 1,5 mi

EURICO CRUZ - A Câmara derrubou ontem o veto a três projetos de lei que tratavam da consolidação de leis municipais e que custaram R\$ 1,5 milhão aos cofres públicos.

O gasto é oriundo da contratação da empresa Sino Consultoria e Assessoria, responsável pelo projeto que foi vetado pelo prefeito Sebastião Almeida.

Mesmo com a derrubada do veto a Prefeitura pode entrar com o pedido de inconstitucionalidade e anular a consolidação das leis.

A Sino foi alvo de críticas de vereadores, como Marcelo Seminaldo (PT), que disse que os funcionários da Câmara ainda tiveram de ajudar a empresa. Já o vereador Laércio Sandes (PMN) disse que a empresa terá de refazer o projeto se necessário e, em último caso, os vereadores poderão até levar o caso ao Ministério Público.

Sino foi contratada no início de 2012 por licitação

ERIVALDO BRASILEIRO LACERDA - 76 ANOS

Se você sabe o paradeiro dele ou qualquer informação que possa nos ajudar a encontrá-lo entre em contato com:
CLAUDIA LACERDA DE MACÊDO
(sobrinha)

End: Rua Sergipe nº 94 - Nova Ponte Alta
2438-4993
96218-2236

DESAPARECIDO



RETICÊNCIAS...

PEDRO NOTARO
pedronotaro@gmail.com
facebook.com/pedro.notaro.5
F. 11 2459-2727 (fone e fax)



Mapa astral

O empresário Antonio Veronezi deverá receber sexta-feira pesquisa de opinião para a sucessão municipal. Provavelmente não será divulgada por nenhum órgão de imprensa. Possivelmente mais para orientações eleitorais...

LUCAS DANTAS



Saúde de ferro

Piada que circula no meio político: de tanto falar em nome da Saúde, o vereador Alexandre Dentista (PSDC) qualquer dia vai subir na Tribuna e disparar; "O secretário Derman foi descansar no sétimo dia... E eu continuei trabalhando"...

Tudo em paz

Pelo Diário Oficial do dia 26, mais comissionados apadrinhados de vereadores, que haviam sido retaliados, foram readmitidos. Ou seja: a base aliada foi restabelecida...

Chique no "último"

O presidente do PSDB paulista, o deputado estadual Pedro Tobias, grafou o nome do vereador Guti (PV) de forma, digamos, inusitada: Gucci. Sim, como se fosse a famosa grife italiana...

Preocupante

A validade dos coletes balísticos da GCM vence em outubro. Se a licitação para renovação começar hoje, talvez não haja tempo hábil. Entretanto, as Secretarias Jurídica e de Governo não estão nem mirando no problema...

Tucanos se bicando

Numa reunião segunda-feira do PSDB, o vereador Romildo e o ex-vereador José Mário se desentenderam frontalmente. A discussão foi tão veemente que, para não agredir Romildo, o médico Zé Mário preferiu esmurrar a mesa. Está com a mão direita inchada...

Zona edificante

Antes das férias, em sessões extraordinárias, mudanças no zoneamento despertam nos vereadores os seus mais profundos instintos, digamos, republicanos...

QUARTA
08 DE JULHO
VÉSPERA DE FERIADO

Quer ganhar um par de ingressos? Responda a pergunta e Participe!!!

grupo
Fundo de Quintal
LANÇAMENTO DO NOVO CD

INGRESSO ANTECIPADOS primeiro lote apenas

R\$ 25

na King - Aceitamos todos os cartões

COMPRE SEU INGRESSO

Porque eu mereço ir ver o fundo de quintal na king com a FOLHA METROPOLITANA?

As 100 melhores respostas irão ganhar um par de ingressos, a serem retirados na KING. (das 10 às 13 hrs).

A resposta deve ser colocada no post da promoção na página do facebook da FOLHA. E para participar é necessário que esteja curtindo a página da folha.

AV. MONTEIRO LOBATO, 1241 - INF: 4307-1750

Câmara autoriza Parque Tecnológico

EURICO CRUZ - A Câmara Municipal aprovou ontem o projeto de lei que autoriza a Prefeitura de Guarulhos a criar o Parque Tecnológico na cidade, durante sessão extraordinária.

O projeto ainda sofreu resistência por parte de alguns vereadores da oposição, entre eles Guti (PV), que reclamou de possíveis danos ao meio ambiente, mas a lei foi aprovada por unanimidade.

Com a aprovação da lei, a Prefeitura poderá buscar recursos e viabilizar uma planta da infraestrutura do Parque que ficará localizado em Cumbica, em uma área de 267 mil metros quadrados, às margens da Rodovia Presidente Dutra, cedida à Prefeitura de Guarulhos pelo Governo do Estado por conta de uma dívida tributária com o município. Um Centro de Educacional

Unificado (CEU) poderá ser construído no local.

Além do Parque Tecnológico, mais 17 projetos da Prefeitura foram votados, deliberados às comissões ou prejudicados por falta de parecer durante as sessões extraordinárias.

O projeto da Lei das Diretrizes Orçamentárias (LDO) não tinha parecer e uma nova sessão extraordinária, programada para terça-feira, 7, foi

convocada para votação da lei. Hoje, os vereadores se reúnem para debater as emendas que foram acrescentadas ao PL. Após votar a LDO, a Câmara entra em recesso.

CEU poderá ser construído dentro do Parque

Sabesp pode reduzir água para cidades

ESTADÃO CONTEÚDO - A Sabesp negocia com as prefeituras de Guarulhos, Mauá e Santo André a redução da oferta de água aos municípios, que compram água da estatal e têm autarquias próprias de saneamento responsáveis pela distribuição. As três cidades são administradas pelo PT e têm dívidas com a concessionária, que já reduziu a vazão de água para esses locais outras vezes. A Sabesp argumenta que, enquanto municípios como Osasco, São Bernardo do Campo, Carapicuíba (operados pela Sabesp) e São Caetano (não operado pela Sabesp) reduziram o consumo em mais de 30%, nas cidades de Mauá, Guarulhos e Santo André a redução foi de cerca de 17%, na comparação com fevereiro de 2014.

LUCAS DANTAS



Opostos - Celestino (esq.) e Vasconcelos (dir.) trocaram farpas na sessão

**SUA OPORTUNIDADE CHEGOU !!
FACULDADE FUNORTE**

**SELECIONA PACIENTES PARA TRATAMENTO DE
IMPLANTES DENTÁRIOS EM CONDIÇÕES ESPECIAIS**

FUNORTE

**LIGUE E AGENDE SUA AVALIAÇÃO
(11) 2461-2234**

Avenida Dr. Timoteo Penteado, 2321 - Vila Hulda - Guarulhos

Técnico Responsável Antonio de Andrade Neto CRO Cl. 12.039

Festa Julina 2015

Dia 04/07 a partir das 17h00

Local: Quadra do Grêmio Recreativo Proguaru
Rua Arminda de Lima, 788 - Vila Progresso
Inf. tel: 4962.5852

**O ARRAIÁ TÁ PRONTU
SÓ FARTA OCÊ!**

Comidas típicas - Música ao vivo e muito +

www.gremiorecreativoproguaru.com.br

ENTRADA FRANCA

Aeroporto pretende crescer voos cargueiros

RÔMULO MAGALHÃES - Apesar de ser o líder de movimentação de cargas no Brasil, o Terminal do Aeroporto Internacional de São Paulo/Guarulhos (Teca) tem estratégia ainda neste ano de ampliar o número de voos cargueiros.

No ano passado, o número cresceu 7,2% em relação a 2013, quando quatro voos es-

trearam em Guarulhos: um vindo da Suíça e três da Argentina. "A região que estamos localizados é privilegiada e muito importante como destino e origem", afirmou o gerente comercial de cargas da Gru Airport, Maria Fran, durante apresentação do Teca à imprensa.

A área de exportação

do Teca tem 22 mil metros quadrados. De acordo com o gerente comercial Fernando Pellegrina, os produtos ficam no local de 24 a 48 horas até serem exportados. Já o local de importação tem 46 mil metros quadrados. As duas áreas comportam média de 450 funcionários trabalhando em três turnos. No

entanto, a média de circulação gira em torno de 5 mil pessoas por dia.

Em 2014, a Gru Airport Cargo registrou crescimento de 3% nas importações e exportações. O aeroporto movimentou 255.373 toneladas de carga, se consolidando na liderança do setor no modal aéreo.

Gru Airport Cargo exportou mais de 117 toneladas em 2014, crescimento de 9% em relação ao ano anterior



Crescimento - Volume de cargas subiu por causa de 4 voos cargueiros

Cursos de Férias
JUL | 2015
AULAS DE CIRCO PARA ADULTOS E CRIANÇAS

3843-4046
Av. Suplicy, 664 - Santa Mena
/trupecircoescola
www.trupecircoescola.com.br



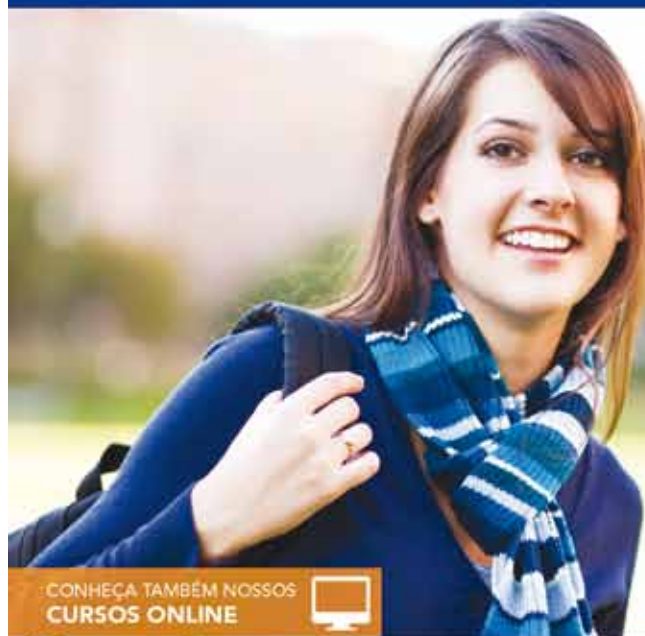

CONCURSO DO INSS AUTORIZADO

A ESTABILIDADE QUE VOCÊ TANTO SONHA E OS BENEFÍCIOS QUE VOCÊ PROCURA. PREPARE-SE E GARANTA A SUA VAGA!

TÉCNICO DO INSS
800 VAGAS AUTORIZADAS
EDITAL EM BREVE

Remuneração
R\$ 4.620
Nível médio

Matrículas abertas, aulas 100% presenciais.
Turmas: manhã, tarde, noite e fins de semana.

Confira outras vagas e suas remunerações:

RECEITA FEDERAL
Auditor e Analista
Até R\$ 16.116
Nível superior
5.000 vagas solicitadas

TRIBUNAIS
Técnico (TRT / TRF / TRE)
R\$ 6.117
Nível médio

POLÍCIA CIVIL/SP
Agente de Telecomunicações
Agente / Papiloscopista
Até R\$ 4.023
Nível médio

PROJETO BANCÁRIO
Caixa e Banco do Brasil
Até R\$ 3.280
Nível médio

25 anos
CENTRAL DE CONCURSOS

TRADIÇÃO NÃO SE COPIA!
NOSSA HISTÓRIA DE SUCESSO
FAZ TODA A DIFERENÇA.

Ampla estrutura

+ de 800 títulos na livraria

UNIDADE GUARULHOS | Tel.: 2447-8800
Av. Doutor Timóteo Pentead, 1.232

centraldeconcursos.com.br

CENTRAL DE CONCURSOS
O Maior Índice de Aprovação do Brasil

CERVEJARIA CAPITAL

Apoio:



apresenta:

Todas as QUINTAS-FEIRAS a partir das 21Hrs as melhores risadas

STAND UP COMEDY: 02 de Julho



**DANIEL
PINHEIRO**



**EMERSON
CEARÁ**



**ARIANNA
NUTT**

Todas as Sextas

À PARTIR
DAS 19HRS,
NOITE
DO KARAOKÊ

Todos os Sábados

À PARTIR DAS 13HRS,
FEIJOADA
COM PAGODE
AO VIVO

Todos os Dias

À PARTIR DAS 18HRS,
PIZZAS TRADICIONAIS
E EXCLUSIVAS
DA CASA!

Mais informações e RESERVAS: (11) 2452-3525

FUNCIONAMOS À PARTIR DAS 16hrs

Av. Dr. Timoteo Penteadó, 3958 – Vila Galvão - Guarulhos/SP

HMU descumpre prazo e continua sem atendimento

MARI CAVALCANTE - O pronto-socorro do Hospital Municipal de Urgências (HMU) continua interdito. Ontem, dia em que o hospital deveria reabrir, a **Folha Metropolitana** esteve no local e encontrou as portas fechadas. Uma funcionária ainda fazia a limpeza das cadeiras da unidade.

Na semana passada, a Secretaria de Saúde havia prometido a reabertura do pronto-socorro ontem depois que fosse concluída a limpeza e desinfecção da bactéria *acinetobacter baumannii*, além de obras de ajustes e adaptações solicitados pela Vigilância Sanitária. A bactéria foi responsável pela morte de quatro pessoas no hospital entre maio e junho.

O HMU continua com o atendimento nos casos de urgência e emergência, consultas e exames de tomografia

agendados e cirurgias eletivas. Segundo a Secretária de Saúde, o pronto-socorro deverá ser reaberto amanhã, a partir das 7 horas. A pasta ainda informou que a Vigilância Sanitária tem acompanhado constantemente as obras realizadas. No entanto, a Secretaria não confirmou se o processo de limpeza e desinfecção continua.

Sobre os 30 pacientes transferidos do HMU para outras unidades do Sistema Único de Saúde (SUS), por causa da bactéria, a secretaria informou que eles não correm risco de vida e parte deles teve alta.

Vigilância Sanitária tem monitorado o local



1ª | ranking do MEC de Guarulhos e Região

2h30
de aula por dia

Mensalidades a partir de:
***R\$ 249,00**

▶ **Vestibular 2º semestre**

*Valor promocional, válido exclusivamente para calouros ingressantes no segundo semestre de 2015, para as parcelas da segunda semestralidade letiva de 2015 dos cursos de graduação tecnológica na modalidade a distância. Valor sujeito a reajustes.

www.eniac.com.br



FACULDADE ENIAC

Atletismo da cidade é prata na China

DA REDAÇÃO - A atleta Jhully Menezes, 17, conquistou ontem, o título de vice-campeã dos 300 metros com barreiras, nos Jogos Escolares Mundiais, que seguem até amanhã, em Wuhan, na China. A atleta ainda foi terceira colocada no salto triplo.

Outra guarulhense, Vitória Batista Sena (17), também está representando o País no mundial e compete hoje nos 100 metros com barreiras.

Ambas treinam há cerca de quatro anos no Complexo Esportivo Arnaldo José Celeste, na Ponte Grande.

Morre Edson Ferro, ex-atleta da Wimpro

RÔMULO MAGALHÃES - Ex-atleta e treinador de goleiros da Wimpro, Edson Luiz de Souza, o Ferro, faleceu na madrugada de ontem, vítima de ataque cardíaco. O enterro acontece hoje, às 8h30, no cemitério da Vila Rio. Em 2014, ele teve a perna amputada, por conta da diabetes.

Além da Wimpro, ele trabalhou no AD Asa, Estrela de Guarulhos, Multi-Força e Guarulhos Futsal.

A Wimpro decretou cinco dias de luto. Antes das partidas do fim de semana, pelo Metropolitano, haverá um minuto de silêncio.

Liga Ponto de Encontro comemora 38º aniversário

DIVULGAÇÃO

RÔMULO MAGALHÃES - Roberto Cabral, o Betão, e João Cardone, o Fisguela, venceram a tecnologia e ainda marcam, no papel, os 5,2 mil jogos de futebol de campo por ano, disputados entre equipes guarulhenses. É deste modo que o presidente e o vice da Liga Ponto de Encontro do Futebol tocam a entidade, que comemora 38 anos de vida amanhã.

Betão e Fisguela são os líderes da entidade

Hoje a liga tem mais de 200 times cadastrados que jogam entre si nos campos e, como extensão do futebol, existe também a Liga Ponto de Encontro do Futsal, presidida por Carlos Alberto Fernandes, o Carlinhos.

No salão há 364 equipes cadastradas, mas Carlinhos não tem muito para celebrar. "Hoje em dia não tem nem quadra mais para marcação de jogos. O esporte em Guarulhos está acabando", disse.

Neste mês, a entidade recebeu certificado de filiação da Federação Paulista de Futsal (FPFS).



Fisguela - Anota por ano 5,2 mil partidas da liga de futebol amador

Argentina humilha e pega o Chile na final da Copa

DA REDAÇÃO - "Ainda bem que o Brasil perdeu nas quartas de final." Foi isso que muitos torcedores pensaram ao assistir a goleada de 6 a 1 da Argentina diante do Paraguai, em Concepción, no Chile, na semifinal da Copa América. Os hermanos enfrentam os anfitriões na decisão no próximo sábado, em Santiago, às 17h.

O Paraguai, que eliminou

Argentina tenta o primeiro título desde 1993

a Seleção Brasileira nos pênaltis, não fez frente à Argentina. O time de Messi, Dí Maria e Agüero foi amplamente superior na partida.

No primeiro tempo, Marcos Rojo abriu o marcador para a Argentina após cobrança de falta. Pastore ampliou aos 26min. Lucas Barrios, novo reforço do Palmeiras, descontou aos 42min para o Paraguai. Mas a Argentina não deu bola e marcou mais 4 na segunda etapa. No 1º minuto, Dí Maria fez o terceiro. Cinco minutos depois, ele mesmo assinalou o quarto. Agüero fez aos 35min e Híguain fechou o marcador aos 37 minutos.

Palmeiras enfrenta o Chapecoense

ESTADÃO CONTEÚDO - A goleada sobre o São Paulo ainda é comemorada pela torcida, e no elenco do Palmeiras ela está sendo usada como exemplo. O técnico Marcelo Oliveira espera que a vitória diante do rival sirva de inspiração para a equipe embalar de vez e triunfar diante da Chapecoense hoje, às 21h, no Allianz Parque. O desafio do Palmeiras é mostrar que aprendeu a jogar contra times que se fecham bem na defesa. O treinador mandará a campo a mesma formação que derrotou o São Paulo, com Leandro Pereira no ataque.

Tricolor pega Furacão após a goleada

ESTADÃO CONTEÚDO - A derrota por 4 a 0 para o Palmeiras ainda não foi digerida no São Paulo, e nem a boa posição na tabela é suficiente para levar calma ao Morumbi. Para tentar amenizar a goleada, os atrasos de pagamento e todo o clima de desconfiança que ronda o time, a ordem é acabar com o tabu de nunca ver vencido o Atlético-PR na Arena da Baixada, a partir das 22h, em Curitiba.

Foram 14 jogos desde 1999, quando o estádio foi inaugurado. O time atleticano venceu dez e houve quatro empates.

Robinho deixa Peixe e vai à China

ESTADÃO CONTEÚDO - Modesto Roma Júnior mais uma vez chorou. Assim como quando anunciou que o Santos iria processar Neymar, o presidente ficou com a voz embargada ao revelar, em vídeo publicado em canal do clube no Youtube, que o dinheiro falou mais alto e que Robinho optou por não renovar o contrato que acabou ontem. Na mesma gravação, o jogador disse que "não foi possível" renovar, garantiu estar "chateado", mas que um dia quer voltar novamente à Vila Belmiro. O Guangzhou Evergrande estaria disposto a pagar US\$ 1 milhão por mês.

SEXO & SAÚDE

Se você é um homem que aprecia as melhores coisas da vida a dois, conheça a Lifemen.

Lifemen
Saúde Sexual Masculina
LIFEMEN.COM.BR

Falta de Desejo? Ejaculação Precoce?
Tratamento Personalizado com Sigilo Absoluto.
Retome sua vida sexual!

Sempre uma unidade próxima a você!

3003-0404

Diretor Médico Dr. Emílio Sebe Filho - CRM 19454-SP

Guarulhos - São Paulo - Santo André - Campinas
12 UNIDADES: SP | RJ | DF | PR | MG | BA | CE

Homem invade dois presídios fugindo de ETs

ALFREDO HENRIQUE - Izael Marques dos Santos, 36, "invadiu" com seu Fiat Punto vermelho duas penitenciárias de Guarulhos e conseguiu sair sem nenhum arranhão, mesmo com as sentinelas de ambas as unidades prisionais tendo descarregado suas armas de fogo contra o homem. Em depoimento à Polícia Civil, ele disse que fugia de um "disco voador". A alegada visão da espaçonave ocorreu após ele usar dois pi-

nos de cocaína, dentro de um motel às margens da Rodovia Presidente Dutra. O caso ocorreu no domingo, 28.

Santos afirmou ter comprado a droga na noite de sábado, 27. Depois, foi ao motel, se drogou e bebeu cervejas. De repente, ele "começou a ver um disco voador".

O suspeito pagou a conta e guiou seu carro pela rodovia, "fugindo" da nave.

Ainda no depoimento, o

homem afirmou que percebeu ter batido contra um portão (na Penitenciária José Parada Neto). Mesmo assim ele continuou acelerando e arrebou outro portão da unidade. Em seguida, ele arrebentou um portão da Penitenciária Adriano Marrey. O carro só parou quando caiu em uma valeta.

A Secretaria de Administração Penitenciária não se manifestou até a conclusão desta reportagem.



BETO MARTINS

Depredação - Santos deixou danificado um muro do Adriano Marrey

IMPLANTE DENTÁRIO

Curso de aperfeiçoamento esta cadastrando pacientes para Implantes e Ortodontia (aparelho)

VAGAS LIMITADAS

Rua D. Pedro II, 197 Centro Guarulhos (Calçadão, em cima da lotérica)

HORÁRIO DE ATENDIMENTO

De 2ª a 6ª das 9:00 às 20:00 horas

Aos sábados das 9:00 às 16:00 hora

F. 2409-4918

Suspeito afirmou à polícia ter comprado e consumido drogas antes das 'visões'; ele foi indiciado por embriaguez ao volante e dano

Suspeito foi preso por embriaguez

Após o carro de Santos ficar preso na valeta, ele tentou se esconder em meio a um matagal. Agentes da penitenciária o localizaram e o prenderam.

O suspeito foi encaminhado ao 4º DP (Região Pimentas), onde foi indiciado por embriaguez ao volante e também por dano qualificado.

Após isso, Santos foi encaminhado ao 1º DP (Região Centro), onde pagou na segunda-feira, 29, uma fiança de R\$ 3 mil e foi liberado para responder o processo em liberdade.

Em julho de 2013, a Folha Metropolitana publicou que uma mulher de 39 anos havia registrado, também no 4º DP, um B.O. contra um ET.

PRECISA - SE

PRODUTOR DE IMPRESSOS S/ EXPERIÊNCIA, PARA TRABALHAR EM CASA

Etiquetando e envelopando cartas, basta ter 2 horas disponíveis por dia, Ganhos iniciais de **R\$ 900,00 á R\$1.650,00** cumprindo pequena meta pré estabelecida.

Solicite nossa proposta gratis e sem compromisso (11) 3508-8601 ou pelo site www.ligbrasilmarketing.com.br atendemos de segunda a sexta feira das 8h as 21h.

ASSESSORIA DE IMPRENSA / DIVULGAÇÃO



Sucesso - Cantor Chaminho Acordeon será o principal destaque musical no final de semana em Guarulhos

Chaminho do Acordeon se apresenta no Malagueta

RUANA BRITTO - Cantor e protagonista do filme "Gonzaga de Pai para Filho", Chaminho Acordeon se apresenta na primeira festa julina da casa de shows Malagueta Brasil, neste domingo, 5. A festa, que começa a partir das 15h, tem comidas típicas grátis até as 18h e as mulheres têm a entrada

da franca também até esse período. O repertório de músicas nordestinas possui composições de Luiz Gonzaga, Jackson do Pandeiro, Alceu Valença, Zé Ramalho e Trio Nordestino, que estão sempre em suas apresentações.

Em reportagem à **Folha Metropolitana**, o cantor contou sobre sua carreira. "Sempre sonhei em viver da música, tocar sanfona e cantar forró." Já sobre a conciliação dos palcos com a melodia, o cantor disse que é possível conciliar os dois, mas que prefere a música.

Chaminho também contou que já foi convidado para um novo papel no cinema na trilogia de "Lampião, o Filme", dos diretores Bruno Azevedo e Paulo Goulard Filho. Ele afirmou que o próximo plano é continuar tocando e cantando. "Entrei para o elenco de Gonzaga, porque minha esposa me inscreveu no processo de seleção e, entre cinco mil inscritos, fui escolhido. Uma honra para mim", concluiu.

SERVIÇO

Malagueta Brasil
Estrada Municipal, 124, Bonsucesso. Mais informações pelo telefone 2496-2931 ou pelo site www.malaguetabrasil.com.br

Cantor foi o ator no filme da vida de Gonzaga

HORÓSCOPO

OMAR CARDOSO FILHO | www.omarcardoso.com.br



ÁRIES: A partir de hoje, você entra em uma das melhores fases para lucrar através de escritos, propaganda e em tudo que está relacionado com a imprensa e com a comunicação.



TOURO: As novas amizades que tem feito ultimamente, hoje, se apresentarão de forma agradável e benéfica para você. Por outro lado, você deve dar mais atenção aos familiares, e a pessoa amada.



GÊMEOS: Boas relações com parentes, vizinhos e amigos, poderão ser esperadas para hoje. Pode solicitar favores e necessitar e colocar em prática novas ideias. Êxito profissional e financeiro.



CÂNCER: Com otimismo e entusiasmo, você conseguirá ótimos resultados. Procure evitar os compromissos arriscados. Os obstáculos tendem a desaparecer diante do período que se inicia.



LEÃO: Cuidado com a vida conjugal. Benéfica influência astral para tratar de questões sociais pendentes, para lucrar em negócios iniciados anteriormente e a sua prosperidade profissional.



VIRGEM: Novos planos para sua elevação de cargo e de conhecimentos profissionais deverão ser estudados agora. A influência será ótima para a vida amorosa e familiar e para tratar com amigos.



LIBRA: Indícios favoráveis nos seus assuntos pessoais e profissionais. Obtenção de segredos importantes. Você estará se encaminhando para um melhor período no setor profissional.



ESCORPIÃO: Dia em que se não precaver, facilmente poderá envolver-se em discussões. Procure cuidar de seus afazeres e não se envolva em questões que não lhe digam respeito.



SAGITÁRIO: Muito bom momento para fazer novas experiências científicas ou psíquicas, para assinatura de contratos e diversões e para a vida sentimental. Pode iniciar viagens, o fluxo favorece.



CAPRICÓRNIO: Talvez não consiga hoje ou nestes próximos dias, a inteira liberdade que quer e precisa. Mas é provável que se meditar sobre os outros, terá maior recompensa num futuro próximo.



AQUÁRIO: Trate de seus interesses sociais. Estude suas possibilidades de êxito e ponha-as em prática. Boas oportunidades financeiras e profissionais, também deverão se apresentar.



PEIXES: Todas as coisas ligadas às artes, música e beleza atrairão sua atenção. De vazão aos seus instintos e sentimentos nobres. Poderá chegar a excelentes resultados e boas conclusões.

PALAVRAS CRUZADAS DIRETAS

www.coquetel.com.br

© REVISTAS COQUETEL 2014

Ó ipê	Que não tem cabelos na cabeça (gl.)	Substância para lecher garrafas	Época
Antes de Cristo (abrev.)	Complexo vitamínico	Golpe do boxe	Dois ingredientes da rabanada
Escrever às pressas	Energia; vitalidade		
Consoantes de "vira"	Na frente de		
Surra (bras. fam.)	A (?) aberto: ao ar livre		Inundado; coberto de água
	Móvel onde se dorme		
Manifestação da barriga do taminto			Nome da letra "k"
			Decalitre (símbolo)
		Cosmético para pintar os lábios	
Evento promovido pelos búfes	Ainda que: apesar de		
	Sílabas de "ultra"		
	(?) de terra: terremoto		Eduardo Galvão, ator
Caixa do tesouro		Abrigo do tatu e do coelho	
Código trabalhista (sigla)	Caminho; direção		
Base de montanhas	O oposto de "proa"		Pais da mãe ou do pai
		Tratamento carinhoso para irmão	
Item da chamada escolar		(?) -shirt, modelo de camiseta	Boi, em inglês
Cada discípulo de Cristo			
Luminoso		Saxotone (red.)	
		Sufixo de "frutose"	

BANCO

Para colorir, brincar e relaxar!

COQUETEL Nas bancas e livrarias.

Solução

X	V	S	O	U	T	C	A
O	T	O	I	S	O	P	V
E	A	V	A	M	O	N	
O	N	O	S	P	E	M	A
O	V	O					
V	C	O	T	O			
O	E	V	A	V	U	V	B
V	R	O					
L	F	E	S	T	A	D	L
V	R	O	N	C	O		
V	A						
C	A						
V	A						
H	A						
E							

AOESP Associação Odontológica de Ensino de São Paulo
Guarulhos

ABRE VAGAS PARA INTERESSADOS EM:

IMPLANTES DENTÁRIOS

Atendimento: Segunda a Sexta Horário comercial

2451-0937
2497-1822

RUA DR. RODRIGO COSTA, 148
PICANÇO - GUARULHOS/SP www.aoesp.com.br

VAGAS LIMITADAS

EMPREGOS

Contrata

ARTE FINALISTA

conh.Corel/ Photoshop e outros. Início imediato. CV portubrasil@portubrasil.com.br . Residir em GRU.

ATENDENTE

c/exp. p/pizzaria em Gopoúva. F: 2463-3811 h/c

AUMENTE SUA RENDA

Trabalhe em casa c/ mala direita via correio. Ganhos estimados de R\$1.300 à R\$4.800. www.globalsk.com.br

AUMENTE SUA RENDA

Revenda semi jóia e bijuterias banhadas a ouro e prata. Comissão de 40% Premiação de cesta básica. Ligue 3459-3591

AUMENTE SUA RENDA

Saia da Crise - Trabalhe em casa montando lindas semi jóias peça já seu material p/ você produzir suas primeiras peças e ganhar muito dinheiro Não exigimos exp. ensinamos tudo passo a passo através de apostila curso prático e DVD de treinamento. Solicite seu material: www.ganhoemcasa.com.br

AUX. SERV. GERAIS

Aux. cozinha, copeiro e atendente. F: 2453-4510

IND. GRAFICA

operador de guilotina Polar c/ exp.comprovada.Início imediato. Residir em GRU. Cv p/ portubrasil@portubrasil.com.br

RENOSUL ADMITE

Rapaz p/ ajudante geral c/ exp.Em Recapagem de pneus,sálario 1.291,00 que utilize (01Condução) Enviar CV p/ elaine@renosul.com.br

SEMIJOÍAS
EM CONSIGNAÇÃO
FOLHEADOS A OURO E PRATA
SÓ PAGA O QUE VENDER
ATÉ 50% DE COMISSÃO
AUMENTE SUA RENDA
REVENDENDO DIRETO
DA FÁBRICA
ENTREGAMOS EM
DOMICÍLIO
PABX: 5583-2905

PRECISA-SE
CABELEIREIRO
E SUB-GERENTE
C/ Registro
em Carteira
P/ Região
de Guarulhos

Enviar Currículo Para
mariafashionr@hotmail.com

REV. SEMI-JÓIAS

Em consig, comissão até 50% você escolhe. 2408-7503.

TAPECEIRO

C/exp. Pagamento por lugar F: 2468-9127, Araújo

TRABALHE EM CASA

Revendendo o melhor pão de queijo do Brasil Ganhos R\$60,00 a R\$1800,00 Ot. Oportunidade de aumentar sua Renda Falar c/ Nice. Fone: 4419-2310

TRABALHE EM CASA

Revendendo o melhor pão de queijo do Brasil Ganhos de R\$60,00 a R\$1800,00 Otima Oportunidade de aumentar sua Renda Falar c/ Daniela. Fone: 4419-0177

VENDEDOR(A)

C/ veículo próprio. Enviar cv p/ mega.ice@ig.com.br

Oferecem

OFEREÇO-ME

Como Diarista disponibilidade p/ as 6ª-feiras. F:97788-2684

IMÓVEIS

Aluga-se

ALUGA-SE ARMAZÉM

Próx. a Prefeitura 370m² c/ trifásico. F: 2440-0078

APARTAMENTO

Centro, próx. de comércios, 2dorms, 2 vg, mob., fino acabamento. R\$1.100,00 + cond. Direto c/ prop. F:99901-6804

APT.CENTRO

3 dorms,sala,coz,c/moveis planej,2wc,lavan,1 vg,sacada. Cond.lazer completo. R\$ 1.800,00 F 2414 0001 - Ref: 286.502

APTO 2 DORM.

1 vaga,Vlr R\$ 1.200,00 c/cond. Tel.97220-5644

APTO GPOUVA

2 dorms, sl, coz., á. serv., wc, 1 vg, lazer compl., esp. gourmet. Só R\$ 850,00. Ac. Dep. ou fiador. 2421-5979/98766-1193.

APTO GPOUVA

3 dorms, 2 wc,coz,lav,1 vg. R\$ 1.500,00 +cond. Ref. 286.501- F: 2414 0001

CASA JD.PAULISTA

sala,coz,wc,lavand.1vg.R\$ 900,00. Ref.4033. F: 24140001

CASAS TABOÃO

2 cômodos + wc. Próx. Praça 8, casa totalmente reformada, p/ casal s/ filhos. R\$ 500,00 (1 mês de depósito) direto c/ proprietário. F: 2421-4261 c/ Alberto

QUARTO/COZINHA

mobiliado,alugo por dia R\$ 80,00 p/ 3 pessoas. F: 99621-0426

SALA COMERCIAL

Centro, prox. Pça. Getulio Vargas. F: 11 2408-2755/ 99727-8000

SOBRADO VL.TIJUCO

c/2 sacadas,1 suite,coz c/ copa,2wc,lavand.,lavabo. Garagem 3 carros,churrasq. R\$ 1.500,00 - Ref: 772.301. F: 24140001

Sítios & Chácaras

ATIBAIA TERRENO

660m² R\$52 mil, aceito, carro. F 11 94860-1862

BRAGANÇA PTA

324m²,prox.ao Centro. Ac. auto. R\$ 48 mil. F: 11-99594-1675

GUARAREMA 1000MT

Meu recanto, tendo 3 terrenos planos em ótimo cond., 1 dos lotes c/ 1 pq e graciosa casa c/ varanda. C/ escritura registrada. Quero R\$ 15 mil resto facilito em 900,00/mes, ou a vista R\$ 105 mil, ou da casinha 25 mil a mais na entrada. Direto c/ prop. Ac. Auto. F: 4695-4642 c/ Terezinha. Não aceito corretores.

TERRENO COND.

740m², R\$ 50 mil, energia, água, declive. F: (11)94860-1862

VDO SÍTIO

Sta Isabel, 8.000mts², c/ casa gde, +plator da pisc. R\$ 185mil, ac. auto, F: 7003-5163 nex.

Vende-se

2 DORMS, 1 VG!

V. Rio, Iporanga e Valéria. Só a vista R\$ 135 mil. 4963-3315

AP. 3/2 DORMS

Prox. Carrefour e Shopping Maia, 2 dorms,sala,coz,wc. 1vg. R\$ 190 mil a vista. F: 2451-6511

APTO (URGENTE)

Gopouva 2 dorms Lindo! Elevador, Lazer c/ Quadra só R\$ 128.500 Quitado (doc.ok) Ac. carro F: 2814-9601 / 9686-93850 WhatsApp

BONSUCESSO !!

Linda Casa Cond. Vale do Sol, 57m², 2 dorms, sl, coz, wc, sala,coz,wc,lavand.1vg.R\$ 900,00. Ref.4033. F: 24140001

CARTA DE CRÉDITO

Contemplada. Consórcio Itau R\$310 mil. R\$23mil + 177 de R\$1.910,00 p/ construção,reforma e capital giro. F: 98950-7040

CARTA DE CRÉDITO

Contemplada. Consórcio Itau R\$450 mil. R\$31mil + 177 de R\$2.815,00 p/ construção,reforma e capital giro. F: 98950-7040

CARTA DE CRÉDITO

Contemplada. Consórcio Itau R\$610 mil. R\$39mil + 177 de R\$3.812,00 p/ construção,reforma e capital giro. F: 98950-7040

CASA 2 DORMS

sala,coz+1casa c/3 com.,vg. 2 autos. R\$215mil.F: 98919-5686

CRÉDITOS

Carta de crédito contemplada, R\$ 280 mil, entrada R\$ 38 mil, parc. 187 x R\$ 1.749,00. F: 94931-0732 c/Mateus

JD CITY

R\$ 270 mil, 2 casas, vago, 60% entrada; saldo dir., c/ p.p, estudo proposta F: 2382-8300

NOVO 2 DORMS.!

3º dorm opcional, 1 vg, ac. financ, R\$ 230 mil F: 3843-2745

OPORTUNIDADE!

2 dorms., 1 vg, R\$ 170 mil, fiancia. F: 3843-2745

SAIA DO ALUGUEL

Crédito p/ compra, reforma e construção.A partir de R\$ 369,99 F: 3405-0175/ 2829-1226

Anuncie:
(11) 2475-7888
Classificados:
(11) 2475-7810
FOLHA
METROPOLITANA

SOB.JD. TERESOPOLIS

Prox. Carrefour e Shopping Maia, 2 dorms,sala,coz,wc. 1vg. R\$ 190 mil a vista. F: 2451-6511

SOBR 3 DORMS

1ste no Gopouva, arm. embut., coz. planej., reformado, 2vgs gar. Quero R\$ 75 mil + parc.de R\$ 1.900. F: 97681-8574

SOBR. 4 DORMS

1 suite, sl, copa, cz, 5 vgs, R\$ 250mil ac. auto F: 98919-5686

SOBRADO

Gde 4 dorm.,aceito financ.ou proposta,R\$ 350 mil.Tel.2456-6579/96712-9030

T. PQ.FLAMENGO

plano, 5x25 c/ escr.regist. R\$ 185 mil. F: 2451-6511

TER. PIMENTAS

Travessa Juscelino Kubitschek, 9,30 x 25m². R\$ 70 mil. F: 96774-4141/ 2461-3080

NEGÓCIOS

Esoterismo

SIMPATIAS

Trago seu amor de volta em 8hrs 100% garantido. 3436-1229/ 97716-1741 T Cons. grátis

Oportunidades

ALUGO MÁQUINAS

Retroscaavadeira e caminhão. Retirada de entulho c/ caçamba estacionária.Locação de caçamba F: 2486-8586/ 97138-8449/ 7829-6014/ 96709-5302

LOJA UTILIDADES

Domes e prod. de limp. Ao lado do Super.Barbosa praça 8 R\$ 68 Mil. Faturamento mensal R\$ 15 a 20 mil. Ac. auto. F: 2466-5691/ 98347-5803/ 2854-9851

VENDO PIZZARIA

Centro de Guarulhos, instalações novas. Excelente Localização c/ aproximadamente 1.000 apartamentos na mesma Rua F: 94770-8192

SERVIÇOS

Cursos

INGLÊS

Intensivo de férias em Julho. F: 2358-2804/98548-4661 what-sapp

Festas

CHÁCARA P/ FESTAS

2 salões, churras., 2 pisc., 2 cpo fut., qd. vôlei e pq. infantil. F: 2451-7156/99291-1405

Massagem

RELAXANTE

2854-6263/ 95332-5940 Tim Massagem: meumomentozen.com

Relax

ANY PEITÃO

\$ 100,0/s/camisinha c/local discreto.F:96080-0725.

DYANA INICIANTE

Carinhosa e liberal + 15 amigas. Av. Otávio Braga de Mesquita, 29 em frente ao Atacadão. F: 2279-3818

EVELIN E AMIGAS

Loirão completa, bumbum GG, F:2087-2091

IZABELA LOIRA

Bjo. boca chup s/ nada até G. boca + amiga. 2082-2050 Penha

KAKAU MASSAGEM

C/ finalização. Morena fogosa!! F: 96414-1996

KALINE MASSAGEM

Várias técnicas, c/ local F: 97392-6238

KYARA LOIRA

Promoção Massagens terapêuticas e sensuais F: 98244-4327

MARY MASSAGEM

relaxante, anti- stress. Atend alto nível F: 97169-0834

MÔNICA FOGOSA

C/ 20 lindas garotas gostosas e liberais. Rua Fernando de Noronha, 166. 2484-4091



SERVIÇOS

Cursos

INGLÊS

Intensivo de férias em Julho. F: 2358-2804/98548-4661 what-sapp

Festas

CHÁCARA P/ FESTAS

2 salões, churras., 2 pisc., 2 cpo fut., qd. vôlei e pq. infantil. F: 2451-7156/99291-1405

Massagem

RELAXANTE

2854-6263/ 95332-5940 Tim Massagem: meumomentozen.com

Saúde

MASSAGEM

Relaxante fone:96951-4445 falar c/ Kelly

MASSOTERAPIA

Anti-Stress, técnica c/ bambu, toalhas quentes. F: 98369-8721 Vivo/95928-5135 Tim

Unimed
Quarulhos
Estudantes - maiores e menores de 18 anos
Carência Reduzida
Após vigência
154,67
A partir de R\$ 24 a 29 anos
(regional Guarulhos)
*Transporte escolar
*Compra de carência parcial
4963-5529
Promoção válida até 29/06/15

Serviços

LIMP. HIGIENIZAÇÃO

Bancos, forrações, automotivas, sofás e poltronas. A partir de R\$ 30,00. F: 94741-3905/ 4378-8636

Telemensagens

TELEMENSAGENS

Para todas as ocasiões. Fone: 2451-8389

VEÍCULOS

Carros

C4 HATCH/ 10

compl., tiptronic, + roda, troco/ fin., 2464-0144

VOYAGE TREND/13

DH, troco/fin 2464-0144/ 99974-2215

Tudo aqui
LIGUE E ANUNCIE
2475.7810

CARTA DE CRÉDITO

Carta contemplada. Crédito R\$ 40.500,00,Entr.R\$ 25mil + 27 x de R\$ 888,00.Tel.99689-6913

CHEVETTE SL/ 89

td. original, troco/ fin., Fo2464-0144

CLASSIC/ 08

mec., roda 17, troco/ fin. 2464-0144

CLIO SEDAN/ 02

completo, troco/ fin. F: 2464-0144

CORRETOR(A)

p/locação, c/carro. Damos aj. custo. F: 2229-8116/7871-1216

FREELANDER HSE/ 05

V6/ aut., compl., couro, troco/ fin., 2464-0144

GCHEROKEE LAREDO

97, aut., 4x4, compl., troco/ fin., 2464-0144

KOMBI FURGÃO 13

motor 1.4, flex, troco/ fin. F: 2464-0144

PALIO FIRE/ 05

2p, básico, troco/fin. F: 2464-0144

PNEUS MEIA VIDA

Nacionais, Pirelli, Firestone, Goodyear, carros, Pick ups e utilitários aos 13 ao 17. Todas medidas. Bom preço. 7724-1871/ 7724-5681 www.pescapneus.com.br

VAN/ 11

7 lug., entr. R\$ 5.000,00 + 24x R\$ 700,00 2464-0144

VOYAGE TREND/13

DH, troco/fin 2464-0144/ 99974-2215

A FOLHA METROPOLITANA
NO SEU CELULAR!
AGORA VOCÊ PODE LER,
CURTIR E COMPARTILHAR

BAIXE AGORA MESMO O APP GRATUITAMENTE!

Available on the App Store
Google play
www.folhametro.com.br

EMPREGO

Estamos selecionando: **FOLHA METROPOLITANA**

Contato Publicitário (Vendedor)

Dados da vaga:

- Prospectar e desenvolver novos clientes, gerenciar a carteira de trabalho.
- Elaborar relatórios de visita.
- Ensino Superior completo ou cursando Marketing/Publicidade.
- Conhecimento do pacote Office.
- Ter capacidade para trabalhar em equipe, ser concentrado e focado em resultados.
- Experiências nas grandes agências

Imprescindível possuir veículo próprio.

Ambos os sexos

Regime de contratação: CLT (efetivo)

Enviar CV para e-mail

alessandra.rh@folhametro.com.br

ANUNCIOU VENDEU!

FOLHA METROPOLITANA

Anuncie: (11) 2475-7888
Classificados: (11) 2475-7810

CURSOS

SUPLETIVO 1º E 2º GRAU

Promoção para julho

- ✓ CURSO PREPARATÓRIO PARA EXAMES DE SUPLETIVO
- ✓ AULA UMA VEZ POR SEMANA
- ✓ CURSO EM 2 MESES
- ✓ CERTIFICADO VÁLIDO PARA FACULDADES CONCURSO PÚBLICO E EMPRESAS
- ✓ 15 ANOS DE TRADIÇÃO

Promoção imperdível. Ligue e confira

MATRÍCULAS ABERTAS

www.novaerasupletivos.com.br

Centro 4965-2774
R. Pres. Prudente, 238
Taboão 4966-0808
R. Maria Elisa, 35 - Sobroloja

SERVIÇOS

Serenata com Saxofone

Para Jantares, Casamentos, Festas e Eventos

Promoção Especial para Casamentos

A partir de R\$ 150,00

Contato: 11 2589-2141
whatsapp: 11 94121-5514

PUBLICIDADE LEGAL

Bardella S/A Indústrias Mecânicas
CNPJ nº. 60.851.615/0001-53 - NIRE Nº 35.300.037.294
Companhia Aberta

Ata da Reunião do Conselho de Administração de 19/05/2015
Aos dezoito dias do mês de maio de dois mil e quinze, às 16:00 horas, reuniram-se no escritório da Companhia situado na Rua Hungria, 888, 3º andar, São Paulo, Capital, os membros do Conselho de Administração da Bardella S/A Indústrias Mecânicas, eleitos pela Assembleia Geral Ordinária de 30/04/2015, com a finalidade de elegerem os diretores da sociedade, fixando-lhes atribuições, de conformidade com o inciso II do artigo 16 do Estatuto Social. Examinada e discutida a matéria decidiu o Conselho por unanimidade de votos, pela escolha da Diretoria, com a seguinte composição que terá mandato de 01 (um) ano, permanecendo os diretores em seus respectivos cargos até a posse dos novos eleitos. Releitos: Diretor-Presidente **José Roberto Mendes da Silva**, RG. n.º 3.504.985 SSP/SP, CPF n.º 598.894.118-49, brasileiro, casado, engenheiro, domiciliado na Avenida Antonio Bardella, 525, Cumbica, Guarulhos, SP, com as atribuições contidas no artigo 20 e seguintes do Estatuto Social além da função determinada pela Instrução CVM nº 309 de 10/06/1999 de Diretor de Relações com Investidores, bem como a direção do Centro Corporativo e a área de vendas de Trefilados e Laminados; Diretor **Rubens Geraldo Gunther**, RG 14/R n.º 840.897-SC, CPF n.º 348.067.419-49, brasileiro, casado, engenheiro, domiciliado na Avenida Antonio Bardella, 3250, Bairro Iporanga, Sorocaba, SP, a quem caberá a direção das áreas de Engenharia, Orçamentos, bem como das unidades fabris de Guarulhos e Sorocaba; Diretor **Eduardo Fantin**, RG n.º 15.938.374 SSP/SP, CPF n.º 052.498.738-63, brasileiro, casado, engenheiro mecânico, domiciliado na Avenida Antonio Bardella, 525, Cumbica, Guarulhos, SP, a quem caberá a direção da área Comercial de Energia, Metalurgia, Mineração, Petróleo e Gás, Movimentação de Cargas, Peças e Serviços, Gerenciamento de Contratos, bem como a direção da área de vendas de serviços de montagem da controlada Barfame Instalações Industriais Ltda. Nada mais havendo a tratar, encerrou-se a reunião da qual lavrou-se a presente ata, que vai assinada por todos os Conselheiros. São Paulo, 19 de Maio de 2015. Assinaturas: Claudio Bardella/Presidente; Alfredo Camargo Penteado Neto/Vice-Presidente; Mauro Fernando Maria Arruda/Conselheiro; José Sebastião Baptista Puoli/Conselheiro. A presente é cópia fiel da original lavrada no livro próprio. São Paulo, 19 de Maio de 2015. CLAUDIO BARDELLA - Presidente do Conselho de Administração. Ata registrada na Junta Comercial do Estado de São Paulo - JUCESP em 23/06/2015, sob o nº 270.402/15-9 pela Sra. Flávia Regina Britto - Secretária Geral.

POSTO DE SERVIÇOS SÃO JOAQUIM LTDA. torna público que recebeu da CETESB a Renovação da Licença de Operação Nº 15007628, válida até 29/06/2020, para Combustíveis e lubrificantes para veículos; comércio varejista à AVENIDA DR. TIMOTEO PENTEADO, 3894, VILA GALVÃO, GUARULHOS.

VITRINE QUIMICA LTDA., Torna público que recebeu da CETESB a licença Previa e de Instalação Nº 15001162 e requereu a Licença de Operação para Comercio Atacadista de outros produtos químicos e petroquímicos não especificados anteriormente., sito á ESTRADA MUNICIPAL Nº 642, GALPÃO 03, ÁGUA CHATA GUARULHOS/SP.

Beneton Fundações S A torna público que recebeu da CETESB a Renovação da Licença de Operação nº 15007495, válida até 17/06/2019, para Estacas de Concreto, fabricação de À Avenida Nova Cumbica S/ Nº , Cumbica - Guarulhos./SP

FOLHA METROPOLITANA

Tudo aqui

LIGUE E ANUNCIE 2475.7810

CURSOS

CURSO PREPARATÓRIO PARA SUPLETIVO ENEM, ENCCEJA E EJA

Você não tem 1º ou 2º grau? Nós temos a solução!

Matrícula Grátis
Aulas 1 vez por semana
Curso Rápido

CURSO NACIONAL

2408-4200
R. JOÃO GONÇALVES, 275, CENTRO
www.cursonacional.com.br

PUBLICIDADE LEGAL

STARPACK PRODUTOS QUÍMICOS E FARMACEUTICOS LTDA – EPP torna público que recebeu da CETESB a licença de Operação Nº 15007451 , válida até 18/05/2017 para fabricação de produtos Farmoquímicos sito á Rua Santana de Ipanema, 84 Guarulhos – SP

FOLHA METROPOLITANA

Anuncie: (11) 2475-7888
Classificados: (11) 2475-7810

Bardella S/A Indústrias Mecânicas
CNPJ nº. 60.851.615/0001-53 - NIRE Nº 35.300.037.294 - Companhia Aberta

Ata da Assembleia Geral Ordinária Realizada em 30 de Abril de 2015.
Aos trinta dias do mês de abril do ano de dois mil e quinze às 15 horas, na sede social da Companhia, na Avenida Antonio Bardella, 525, Cumbica, Guarulhos, SP, reuniram-se os senhores acionistas da Bardella S/A Indústrias Mecânicas representando mais de um quarto do capital votante, presente o auditor independente da Companhia Sr. Renato de Andrade Assis, da ERNST & YOUNG AUDITORES INDEPENDENTES S.S., o membro do Conselho Fiscal Dr. Antonio Luiz Sampaio Carvalho, e o Diretor Presidente e de Relações com Investidores da Companhia, Dr. José Roberto Mendes da Silva. Para composição da mesa assumiu a presidência na forma do artigo 13 do Estatuto Social da Companhia o Dr. Alfredo Camargo Penteado Neto, e por convite da presidência, Erica Erico como secretária. Esclareceu o senhor Presidente que o Edital de convocação foi regularmente publicado nos jornais "Diário Oficial do Estado de São Paulo", "Folha Metropolitana de Guarulhos" e "Valor Econômico" nos dias 31 de março, 1º e 02 de abril do ano de 2015, convocando os acionistas para deliberarem a respeito da seguinte ordem do dia: I) Relatório da Administração, Demonstrações Financeiras, Parecer dos Auditores Independentes e Parecer do Conselho Fiscal, relativos ao exercício social findo em 31/12/2014, publicados nos jornais "Valor Econômico", "Diário Oficial do Estado de São Paulo" e "Folha Metropolitana de Guarulhos" no dia 31/03/2015; II) Proposta do Conselho de Administração para a destinação do lucro líquido e distribuição dos dividendos; III) Eleição dos membros do Conselho de Administração e fixação da remuneração para o Conselho de Administração e Diretoria; IV) Instalação do Conselho Fiscal. Por unanimidade, foi aprovada a lavratura da ata em forma de sumário. Iniciados os trabalhos, após postas em exame, discussão e votação, o item (I) da ordem do dia, os acionistas aprovaram por unanimidade as demonstrações financeiras e o relatório da administração relativos ao exercício social findo em 31/12/2014. Após, o senhor Presidente colocou em discussão e votação o item (II) da ordem do dia, a proposta do Conselho de Administração, com o seguinte teor: "O Sr. Presidente comentou os problemas que as indústrias brasileiras têm enfrentado, decorrentes das situações políticas e econômicas que o país atravessa. Ressaltou que mesmo assim a companhia havia conseguido reverter o resultado negativo do exercício anterior, apurando neste, um lucro que permitirá atender as ações preferenciais e cumprir com o pagamento do dividendo mínimo previsto no artigo 6º do Estatuto Social. Entretanto, face às dificuldades de geração de caixa, decorrentes especialmente, da postergação de pagamentos de créditos relativos aos contratos de fornecimento, propõe aos Conselheiros que a proposta a ser levada para deliberação da Assembleia Geral Ordinária, utilizando a totalidade do lucro apurado no exercício, após os ajustes, seja para pagamento do dividendo mínimo no valor de R\$ 5,84 (cinco reais e oitenta e quatro centavos) por ação, somente para as preferências utilizando assim o valor de R\$ 5.710.661,51 (cinco milhões, setecentos e dez mil, oitenta e sessenta e seis reais e cinquenta e um centavos), já consideradas as realizações de ajuste de avaliação patrimonial e destinações para reservas, acrescido do valor de R\$ 87.337,21 (oitenta e sete mil, trezentos e trinta e sete reais e vinte e um centavos) da conta de reserva de lucros, perfazendo o total de R\$ 5.797.998,72 (cinco milhões, setecentos e noventa e sete mil, novecentos e noventa e oito reais e setenta e dois centavos). Para pagamento, foi proposta a data de 28 de dezembro de 2015, conforme permite o artigo 33 do Estatuto Social e artigo 205, parágrafo 3º da Lei das S/A's, tendo sido a proposta acolhida e aprovada por unanimidade. Prosseguindo a ordem do dia, no tocante ao item (III) o Senhor Presidente colocou em votação a eleição do Conselho de Administração e a proposta para a fixação da remuneração para o Conselho de Administração e Diretoria. Dada a palavra aos acionistas presentes, o acionista Dr. JOSÉ SEBASTIÃO BAPTISTA PUOLI por si e representando PATRICIA BARDELLA DE REVOREDO PUOLI, MÔNICA BARDELLA REVOREDO DE ALMEIDA MACHADO e JOSÉ EDUARDO CARVALHO DE ALMEIDA MACHADO, Dr. JOSÉ RUBENS DE MACEDO SOARES SOBRINHO por si e representando SANDRA BARDELLA DE REVOREDO MACEDO SOARES, subscritores do Acordo de Acionistas datado de 25/03/2003, arquivado na Companhia em 22/04/2003, com primeiro aditamento datado de 30/03/2008 e prorrogado por aditamento em 22/03/2013, e que, em conjunto, representam mais de 15% (quinze por cento) das ações com direito a voto, exerceram a prerrogativa do inciso I, § 4º do artigo 141 da Lei das S/A's indicaram como Conselheiro, do Dr. JOSÉ SEBASTIÃO BAPTISTA PUOLI indicado conforme o disposto no item 2.2.1 do retro mencionado Acordo de Acionistas, tendo o mesmo sido eleito. Em seguida, o acionista FUNDO DE INVESTIMENTO JABURÁ AÇÕES, representado pelo Dr. Manuel Nogueira Lois, possuidor de ações preferenciais que representam mais que 10% (dez por cento) do capital social da Companhia, indicou como Conselheiro, o Dr. MAURO FERNANDO MARIA ARRUDA, brasileiro, economista, RG nº 2.066.310 e CPF nº 028.882.701-53, domiciliado em São Paulo, Capital, na Av. Ruvionir, 174, apto 94, CEP 04516-000, o qual foi reeleito. Após, o Sr. Presidente colocou em discussão proposta da acionista controladora para a eleição dos dois membros faltantes do Conselho e, foram reeleitos, como Presidente Dr. CLAUDIO BARDELLA, brasileiro, casado, engenheiro, portador do RG nº 2.246.227 SSP/SP e CPF nº 001.674.528-00, domiciliado na Rua Hungria, 888, 3º andar, São Paulo, SP, e, como Vice-Presidente Dr. ALFREDO CAMARGO PENTEADO NETO, brasileiro, advogado inscrito na OAB/SP sob o nº 19.328, inscrito no CPF sob o nº 037.013.608-04, com domicílio na Rua Dr. Alceu de Campos Rodrigues, 473, São Paulo, SP. Os Conselheiros eleitos e reeleitos declararam em separado o que exigem os artigos 147 e 157 da Lei das S/A e todos terão mandato de um ano, permanecendo em seus respectivos cargos até a posse dos novos eleitos pela Assembleia Geral com o mesmo fim. A seguir foi aprovada a proposta de acionista para fixação da remuneração dos administradores, qual seja: (I) fixada em até R\$ 2.000.000,00 (milhões de reais) a remuneração global anual dos membros do Conselho de Administração, que poderá ser reajustada de acordo com a política salarial adotada pela Companhia; (II) fixada em até R\$ 3.500.000,00 (três milhões e quinhentos mil reais) a remuneração global anual dos membros da Diretoria, que poderá ser atualizada de acordo com o mesmo critério acima descrito. As verbais ora fixadas serão distribuídas entre os Conselheiros e Diretores na forma prescrita na alínea "c" do artigo 12 do Estatuto Social da Companhia. Por fim, para o último item da Ordem do Dia, foi instalado o Conselho Fiscal, por solicitação do acionista controlador. Em votação em separado e em exercício do direito previsto na alínea "a" do §4º do artigo 161 da Lei das S/A, o acionista FUNDO DE INVESTIMENTO JABURÁ AÇÕES, representado pelo Sr. Manuel Nogueira Lois, indicou como membro efetivo, a Sra. PATRICIA VALENTE STIERLI, brasileira, divorciada, administradora de empresa, RG nº 4.589.089 SSP/SP e do CPF/MF nº 010.551.368-78, domiciliada na Rua Itacema, 246, apto 32, Itaim Bibi, São Paulo, CEP 04530-050, SP e como suplente, Sra. HELENA AILEEN LAKE SCHNEIDER, brasileira, divorciada, economista, RG nº 6.913.457-SSP/SP e do CPF nº 033.525.208-79, domiciliada na Rua Antonio de Macedo Soares, 1112, apto 101, Campo Belo, São Paulo/SP, CEP 04607-001, as quais foram eleitas. Em seguida, o acionista Dr. JOSÉ SEBASTIÃO BAPTISTA PUOLI por si e representando PATRICIA BARDELLA DE REVOREDO PUOLI, MÔNICA BARDELLA REVOREDO DE ALMEIDA MACHADO e JOSÉ EDUARDO CARVALHO DE ALMEIDA MACHADO, Dr. JOSÉ RUBENS DE MACEDO SOARES SOBRINHO por si e representando SANDRA BARDELLA DE REVOREDO MACEDO SOARES, possuidores, em conjunto, de mais de 10% (dez por cento) das ações com direito a voto exerceram conjuntamente, em votação em separado, o direito previsto no artigo 161, § 4º, alínea "a" da Lei das S/A e indicaram como membro efetivo o Dr. ANTONIO LUIZ SAMPAIO CARVALHO, brasileiro, casado, advogado, portador do RG nº 1.705.799 SSP/SP e do CPF nº 002.715.608-78, domiciliado em São Paulo, SP e, como suplente, Dr. MARCOS MAURÍCIO DA ROCHA PEREIRA LEITE, brasileiro, casado, economista, portador da cédula de identidade RG nº 6.517.454 SSP/SP e do CPF nº 852.674.658-87, domiciliado em São Paulo-SP, os quais foram reeleitos. Em continuação, o Sr. Presidente colocou em discussão proposta de acionista para eleição e remuneração dos membros faltantes, tendo sido reeleitos, como membros efetivos, os Drs. JOSÉ EDUARDO ESCOREL DE CARVALHO, brasileiro, casado, engenheiro, portador da cédula de identidade RG nº 1.973.106 SSP-SP e inscrito no CPF/MF sob o nº 005.993.798-04, residente e domiciliado em São Paulo-SP, HENRIQUE ALVES DE ARAUJO, brasileiro, casado, portador da cédula de identidade RG nº 2.058.323 SSP-SP e inscrito no CPF/MF sob o nº 004.392.408-59, residente e domiciliado em São Paulo, SP, CARLOS JORGE LOUREIRO, brasileiro, casado, engenheiro, portador da cédula de identidade RG nº 2.402.187 SSP-SP e inscrito no CPF/MF sob o nº 037.018.918-34, residente e domiciliado em São Paulo-SP e, respectivamente, como suplentes, os Drs. MARCELO SIQUEIRA GIOS, brasileiro, casado, engenheiro, portador da cédula de identidade RG nº 7.351.102 SSP-SP e inscrito no CPF/MF sob o nº 066.025.788-20, residente e domiciliado em São Paulo-SP, SÉRGIO ROBERTO AUN FILHO, brasileiro, casado, administrador de empresas, portador da cédula de identidade RG nº 20.952.057 SSP-SP e inscrito no CPF/MF sob o nº 147.383.548-84, residente e domiciliado em São Paulo-SP, PEDRO ERNESTO FABRI, brasileiro, casado, contador, portador da cédula de identidade RG nº 4.335.809 SSP-SP e inscrito no CPF/MF sob o nº 475.906.538-53, residente e domiciliado em São Paulo-SP. Cada membro quando em efetivo exercício de suas funções receberá a importância mensal de R\$ 9.000,00 (nove mil reais). Os membros do Conselho Fiscal reeleitos, não estão incursos em crime legal previsto em lei que os impeça de exercer atividades mercantis, tendo declarado em separado o que exige o artigo 147 da Lei das S/A, em conformidade com a Instrução CVM 367/02 e serão empoadados mediante assinatura, dentro do prazo de 30 (trinta) dias, do respectivo Termo de Posse que se encontra disponível na sede da companhia. Dando prosseguimento, ninguém mais tendo se manifestado, suspendeu-se a sessão para lavratura e assinatura desta ata. Guarulhos, 30 de Abril de 2015. ASSINATURAS DA MESA: ALFREDO CAMARGO PENTEADO NETO- Presidente da Mesa; ERICA ERICO - Secretária; JOSÉ ROBERTO MENDES DA SILVA - Diretor Presidente e de Relações com Investidores; ANTONIO LUIZ SAMPAIO CARVALHO - Membro do Conselho Fiscal; RENATO DE ANDRADE ASSIS - Auditor Independente - ERNST & YOUNG AUDITORES INDEPENDENTES; ASSINATURAS DOS ACIONISTAS: CB HOLDING S/A - Por procuração Alfredo Camargo Penteado Neto; ALFREDO CAMARGO PENTEADO NETO; MÔNICA BARDELLA DE R. DE ALMEIDA MACHADO - por procuração José Sebastião Baptista Puoli; JOSÉ EDUARDO CARVALHO DE ALMEIDA MACHADO - por procuração José Sebastião Baptista Puoli; SANDRA BARDELLA DE R. MACEDO SOARES - Por procuração José Rubens de Macedo Soares Sobrinho; JOSÉ RUBENS DE MACEDO SOARES SOBRINHO; PATRICIA BARDELLA DE REVOREDO PUOLI - Por procuração Sr. Manuel Nogueira Lois; FUNDO DE INVESTIMENTO EM PARTICIPAÇÕES - Por procuração Dr. Paula Astolph de Carvalho; NELSON BIZZACCHI SPINELLI - por procuração Manuel Nogueira Lois; VALMIR RENDOLH CELESTINO; SÉRGIO KLAR VELAZQUEZ, Erica Erico - Secretária da Mesa. Ata registrada na Junta Comercial do Estado de São Paulo - JUCESP em 19/06/2015, sob o nº 258.466/15-7 pela Sra. Flávia Regina Britto - Secretária Geral.

CURSO PREPARATÓRIO PARA SUPLETIVO

ENEM, ENCCEJA E EJA

Você não tem 1º ou 2º grau?
Nós temos a solução!

Matrícula
Grátis

Aulas 1 vez
por semana

Curso
Rápido



**CURSO
NACIONAL**



 **2408-4200**

R. JOÃO GONÇALVES, 275, CENTRO
www.cursonacional.com.br