

LUCAS DANTAS



Inocoop quer rodízio normal

Cidade

Pág. 7

FOLHA

METROPOLITANA

o jornal de Guarulhos

43 anos

Pereira, presidente do Sindicato dos Metalúrgicos, quer ser o novo prefeito

Política

Pág. 4

www.facebook.com/jornalfolhametro

www.folhametro.com.br

Distribuição Gratuita

Sábado, 4 de julho de 2015

Ano 42 Nº 13177

Choveu muito!

Em um dia, água foi a prevista para todo o mês de julho na cidade Pág. 5

LUCAS DANTAS

Trânsito parado



Acidente - Motorista de carreta atropelou duas pessoas na altura do km 225 da Rodovia Presidente Dutra, no trecho Guarulhos, e causou 4 km congestionamento na manhã de ontem

Cotações

-1,1%
52.519
Bovespa

+1,23%
3.13
Dólar

+1,19%
3.48
Euro

13,75%
Selic (ano)

R\$ 788
Salário Mínimo

Disque-Denúncia
181

“O trabalho está sendo feito com muita tranquilidade”, Milton do Nascimento, coordenador da AD Guarulhos, em relação ao jogo de hoje



EDITORIAL

Crise no esporte é de longa data e não existe mais esperança

A troca de farpas públicas entre o prefeito de Guarulhos, Sebastião Almeida (PT) e o secretário municipal de Esporte, Wagner Freitas, foi um dos assuntos mais comentados da semana. O racha apenas evidencia o que os esportistas estão cansados de saber: o esporte da cidade está falido.

Ginásios para jogar competições oficiais? Não tem. Campos? Apenas o do Flamengo, no Jardim Tranquilidade (Região Vila Galvão), e o Cícero Miranda, na Vila Galvão. Espaços para fomentar novos talentos do esporte? Raros. Investimento ou apoio ao esporte de alto rendimento? Só sobrou o handebol feminino e sem os investimentos que fizeram o time vencer mais de 20 estaduais no século passado. Delegação guarulhense nos Jogos Abertos e Regionais? Não existe mais.

PT deixa de lado o esporte desde 2001. Os ginásios estão interditados e equipes foram desfeitas

A bola da vez para deixar de existir é a Olimpíada Colegial Guarulhense (OCG).

Freitas já decretou que a pasta não tem verba para realizar o evento. O prefeito disse que a OCG vai ter sua 45ª edição neste ano. Outro ponto de discordância é a Corrida Internacional de Guarulhos, que acontece próximo ao aniversário da cidade, em dezembro. O secretário falou que a Prefeitura sequer pagou o evento do ano passado e não há empresas interessadas em realizá-lo. O governo municipal ainda não se pronunciou sobre este tema.

Os tempos de Guarulhos, capital do esporte amador, ficaram no passado. A gestão do Partido dos Trabalhadores (PT), que comanda o município desde 2001, nunca priorizou o esporte. A pasta sempre foi tratada como o primo pobre que serve para deixar no comando de partidos aliados. Não há que se negar que nos orçamentos, o PT prioriza Educação e Saúde. Isso é salutar. Mas bem que a atual gestão e a Câmara Municipal poderiam ter um olhar para o esporte também, que serve para salvar vidas, dar oportunidades a quem não tem e até mesmo como entretenimento. O esporte está agonizando e não há perspectivas boas para o futuro.

FOLHA
 METROPOLITANA

CNPJ: 44.193.423/0001-40

 Sede, Redação e Publicidade: Rua Ipê, 144 - Jardim Guarulhos - Guarulhos - SP
 CEP: 07090-130 - Fone: (11) 2475-7800

Presidente: Paschoal Thomeu (in memoriam)

Diretora-Presidente: Andréa Santos Thomeu - Diretor-Geral: Orlando Reinas Jr.

Gerente de Marketing: Alberto Frazão Junior - junior.mkt@metronews.com.br

Editor-Chefe e Jornalista Responsável: Vicente de Aquino - vicente.red@metronews.com.br

Editores: Alexandre de Paulo - alexandre.red@metronews.com.br - Wellington Alves - walves.redacao@folhametro.com.br

Chefe de Reportagem: Chico Junior - chico.junior@folhametro.com.br

Editor de Arte: Sidney João de Oliveira - sidney@metronews.com.br

Subeditor de Arte: Ricardo Leocádio - ricardoleocadio@metronews.com.br

Diagramação: Mauro Dias dos Santos - Fotos: Silvío Cesar e Lucas Dantas

Redação: redacao@folhametro.com.br

Gerente Comercial: Alceu dos Santos - alceu@folhametro.com.br

Agências: Ramon Martins - ramon@metronews.com.br

Comercial: comercial@folhametro.com.br

Distribuição: circulacao@folhametro.com.br. Recursos Humanos: nadir.matos@folhametro.com.br

Noticiário: Reportagem local e Agência Estado. Filiado a: APJ - Associação Paulista de Jornais

Representantes Comerciais em Brasília e Rio de Janeiro: Pereira de Souza & Cia. Ltda.

Fones: (61) 3226-6601 / (21) 2544-3070

Impressão: FolhaGráfica

Os artigos e colunas assinados são de responsabilidade de seus autores.

www.folhametro.com.br

RETRATO



BETO MARTINS

Mudou o tempo - Guarulhenses saíram de guarda-chuva na manhã de ontem devido ao clima chuvoso local

PONTO DE VISTA

 ALFREDO HENRIQUE
 Repórter do Metrô News
 alfredohsgomes@gmail.com

Que tal comer coliforme fecal?

É isso mesmo caro leitor. Você já parou para pensar que no meio de algum alimento degustado por você na rua podem existir coliformes fecais em abundância?

A famigerada "correria" alegada pelos habitantes de regiões superabitadas, como São Paulo, faz com que as pessoas apelem para

Pesquisa da Unesp indica que 70% de sanduíches comprados na rua continuam coliformes fecais

comidas preparadas rapidamente quando a fome aperta.

Geralmente, os locais onde os alimentos são feitos, ou acondicionados, estão em meio às calçadas - expondo o lanche à fumaça, à proximidade com pombas e saliva (isso mesmo, gente falando pode fazer gotículas de saliva voarem sobre a comida). Além disso, a correria de quem compra, e também de quem também atende, pode possibilitar a

falta de zelo na hora de se montar e servir um prato. A mesma mão que recebe o dinheiro, sem ser lavada, pode ser a mesma que prepara a alimentação.

Uma pesquisa feita pela Universidade Estadual Paulista (Unesp), em Botucatu (interior de SP), com cem amostras do popular sanduíche "churrasquinho grego" indica que 70% deles estava com índices de coliformes fecais acima do que é permitido pela Anvisa. Além disso, quase 40% dos lanches continham bactérias em elevadas quantidades, indicando o início da deterioração da carne.

Dados do Centro de Vigilância Epidemiológica do Governo do Estado informam que, entre 2011 e 2012, houve 307 surtos de doenças transmitidas por alimentos no Estado, dos quais 282 foram diarreia.

Os dados não representam a realidade, pois a maioria das pessoas não procura atendimento médico por causa de uma simples diarreia. Porém, a indisposição estomacal pode evoluir até a morte. Sei de um rapaz que, por causa de um lanche de rua, se intoxicou e desenvolveu hepatite - doença que o matou seis meses depois.

Não estou condenando o churrasquinho grego, que fique bem claro. O lanche é a salvação da galera que tá com pouca grana - custando em média R\$ 3. O problema é a falta de higiene no manuseio dos alimentos e de quem banca essa irresponsabilidade.

ANOTE

■ A Banda Lira, com seus 107 anos, é mesmo incansável! Prova disto é o baile julino que acontece hoje, às 19h, no Salão de Artes do Adamastor, bem no clima de arraial, com decoração de bandeirinhas coloridas e todas estas coisinhas legais! Com entrada franca, o evento é aberto ao público que gosta de dançar. Quem puder, pode levar um prato de doce ou salgado. Todo quitute é bem vindo! Patrimônio cultural de Guarulhos, a Banda Lira vai executar muitas músicas típicas dos eventos juninos e também as canções que embalarão muitos casais, como os clássicos de Lupicínio Rodrigues, Ary Barroso e Noel Rosa. "Vai ser muito bom e divertido! Tudo feito com amor e carinho, um verdadeiro arraial mesmo. Vai ter canjica, vinho quente! Uma verdadeira festança! Quem for irá se divertir muito. Aliás, todos são muito bem vindos", comentou a presidente da corporação musical, Dolores Testai, mais conhecida como dona Lola. Serviço: Baile Julino da Banda Lira Hoje, às 19h Salão de Artes do Adamastor Centro Avenida Monteiro Lobato, 734, Macedo.

CONGREGAÇÃO DAS FILHAS DE NOSSA SENHORA STELLA MARIÉ

Rua Stella Maris, 351 - Itapegica - Guarulhos - SP - CEP 07041-020 CNPJ 49.052.533/0001-06
 Sociedade Civil, sem fins lucrativos, de natureza confessional, beneficente e filantrópica, de caráter educacional e de assistência social.
 Registro no C.N.A.S sob n. 113.925/61-20, registro no S.E.A.D.S. sob n. 1312, na S.H.B.E.S. sob n. 024 A
 Declarada de Utilidade Pública Federal pelo Decreto-Lei n. 90.935 de 11.02.85 - Declarada de Utilidade Pública Estadual pela Lei n. 3.808 de 22.08.83
 Declarada de Utilidade Pública Municipal pela Lei n. 849 de 29.10.62

BALANÇO PATRIMONIAL DOS EXERCÍCIOS FINDOS EM 31 DE DEZEMBRO DE 2013 E 2012 (EM REAIS)

ATIVO	N.E.	2013					2012				
		SAUDE	EDUCAÇÃO	SOCIAL	2013	2012	SAUDE	EDUCAÇÃO	SOCIAL	2013	2012
CIRCULANTE		7.603.233,43	230.879,29	53.330,50	7.887.443,22	5.040.364,96					
CAIXA E EQUIVALENTES DE CAIXA		2.458.984,01	136.070,75	34.506,54	2.629.561,30	260.226,64					
Caixa	5.a	3.185,92	1.000,00	2.247,94	6.433,86	48.317,26					
Bancos Conta Movimento		276.681,66	38.025,20	1.087,06	315.793,92	102.033,35					
Bancos Conta Poupança	5.b				31.171,54	1.076,63					
Bancos Conta Aplicações C/Prazo	5.b	2.179.116,43	97.045,55		2.276.161,98	108.799,40					
CLIENTES E OUTROS RECEBÍVEIS		4.177.683,38	-	3.170,00	4.180.853,38	2.084.769,19					
Convênios a receber		1.914.498,87			1.914.498,87	1.843.060,67					
SUS a receber		2.576.531,82			2.576.531,82	314.142,71					
Particular a Receber		53.090,95		3.170,00	56.260,95	93.441,27					
(-) Provisão Créditos e Liquidação Duvidosa	5.d	(366.438,26)			(366.438,26)	(165.875,46)					
ESTOQUES		816.164,57	-	-	816.164,57	812.988,59					
Medicamentos e Materiais	5.e	816.164,57			816.164,57	812.988,59					
OUTROS ATIVOS CIRCULANTES		150.401,47	94.808,54	15.653,96	260.863,97	1.882.380,54					
Verbas a receber	6			11.923,20	11.923,20	1.211.923,20					
Outros Créditos	6	104.771,47	94.808,54	3.730,76	203.310,77	664.814,34					
Despesas Antecipadas	6	45.630,00			45.630,00	5.643,00					
NÃO - CIRCULANTE		31.218.314,34	3.664.725,77	4.690.422,81	39.573.462,92	41.772.552,48					
REALIZÁVEL A LONGO PRAZO		1.756.452,96	-	-	1.756.452,96	1.715.758,45					
Depósitos Judiciais		1.751.052,96			1.751.052,96	703.876,05					
Convênios a receber		-			-	1.006.482,40					
Investimentos em Outras Sociedades		5.400,00			5.400,00	5.400,00					
IMOBILIZADO		29.461.861,38	3.664.725,77	4.690.422,81	37.817.009,96	40.056.794,03					
Bens em Uso	8	43.140.132,39	3.930.138,35	5.031.115,72	52.101.387,06	51.964.779,86					
Bens em Comodato	9	29.956,00			29.956,00	29.956,00					
(-) Depreciação Acumulada		(13.708.227,61)	(265.412,58)	(340.692,91)	(14.314.333,10)	(11.937.941,83)					
TOTAL DO ATIVO		38.821.547,77	3.895.605,06	4.743.753,31	47.460.906,14	46.812.917,44					

PASSIVO	N.E.	2013					2012				
		SAUDE	EDUCAÇÃO	SOCIAL	2013	2012	SAUDE	EDUCAÇÃO	SOCIAL	2013	2012
CIRCULANTE		32.040.279,21	438.624,68	343.752,57	32.822.656,46	27.612.526,90					
Fornecedores	10	10.855.033,06	21.751,00	19.148,32	10.895.932,38	9.425.018,04					
Obrigações Trabalhistas		1.643.409,46	155.054,21	123.465,36	1.921.929,03	1.844.191,62					
Obrigações Fiscais e Sociais a Rec		9.012.719,67	36.942,74	85.980,52	9.135.642,93	1.993.693,07					
Outras Obrigações a Pagar		1.286.420,62			1.312.808,61	342.845,71					
Provisões Trabalhistas		390.142,63	190.833,34	113.608,37	694.584,34	1.835.756,62					
Subvenções a Realizar	14	988.454,36	5.082,83		993.537,19	1.202.424,36					
Empréstimos e Financiamentos		11.271.011,84	2.572,57	1.550,00	11.275.134,41	14.036.520,07					
(-) Juros a Vencer s/ Emprest e Financ		(3.406.912,43)			(3.406.912,43)	(3.067.922,59)					
NÃO - CIRCULANTE		33.361.268,91	108.299,14	44.961,87	33.514.529,92	33.429.922,59					
Empréstimos	11	33.983.049,71	23.519,25		34.006.568,96	22.563.467,46					
(-) Juros a Vencer s/ Emprest e Financ	11	(19.808.182,61)			(19.808.182,61)	(4.751.615,25)					
Ajuste de Avaliação Patrimonial	16	8.942.966,12			8.942.966,12	8.942.966,12					
Receita Diferida	15	1.037.913,08	59.551,55	13.724,04	1.111.188,67	1.042.995,61					
Obrigações Fiscais	11	2.433.209,35	25.228,34	31.237,83	2.489.675,52	5.602.152,65					
Bens em Comodato	11	29.956,00			29.956,00	29.956,00					
Financiamentos LP		6.742.357,26			6.742.357,26	6.742.357,26					
PATRIMÔNIO LÍQUIDO		(26.580.000,35)	3.348.681,24	4.355.038,87	(18.876.280,24)	(14.229.532,35)					
Patrimônio Social	12	(30.045.806,14)	3.520.066,75	4.574.896,30	(21.950.843,09)	(11.866.199,88)					
Ajuste de Avaliação Patrimonial	13	7.758.655,28			7.758.655,28	8.410.097,48					
Superavit / Déficit Acumulado						(10.773.429,95)					
Déficit do Exercício	17	(4.292.849,49)	(171.385,51)	(219.857,43)	(4.684.092,43)	(4.684.092,43)					

DEMONSTRAÇÃO DO DÉFICIT DOS EXERCÍCIOS FINDOS EM 31 DE DEZEMBRO DE 2013 E 2012 (EM REAIS)		
RECEITAS	2013	2012
RECEITAS DA CONGREGAÇÃO	58.806.837,02	60.066.683,53
1 - Receita do Hospital - SAÚDE	55.229.198,22	56.320.044,25
(+) SUS - Sistema Único de Saúde	24.056.028,07	23.022.018,02
(+) Convênios	13.885.255,86	13.904.523,74
(+) Particular	1.163.625,66	2.235.587,56
(+) Verbas e Subvenções	8.000.000,00	10.623.746,80
(+) Donativos em Dinheiro	-	4.988,80
(+) Donativos em Materiais de Consumo	-	-
(+) Outras Receitas	1.015.053,89	928.224,21
(+) Aluguéis Ativos	133.284,41	144.977,20
(-) Despesas Recuperadas	-	-
(-) Ganhos e Perdas na Alienação do Imobilizado	-	-
(+) Receitas Financeiras	154.640,78	91.388,66
(+) Receitas Tributárias e Previdenciárias - Isenção	4.738.493,95	5.892.664,58
1.1 (-) Deduções da Receita	(62.022,98)	(528.075,32)
(-) Glosas	-	-
2 - Receita dos Departamentos	3.577.638,80	3.746.639,28
2.1 - Receita do Colégio Stella Maris - EDUCAÇÃO FUNDAMENTAL	1.886.040,05	1.525.657,54
(+) Mensalidades Escolares	1.189.990,23	756.785,39
(+) Cursos de Férias	-	9.100,00
(+) Remessa do Hospital - Convênio Creche	90.000,00	51.315,30
(+) Donativos em Dinheiro	44.356,00	109.214,05
(+) Eventos e Promoções	-	80.073,78
(+) Despesas Recuperadas	-	23.103,69
(+) Receitas Financeiras	5.287,10	4,14
(+) Gratuidades Concedidas	276.221,00	246.415,70
(+) Receitas Tributárias e Previdenciárias - Isenção	280.185,72	249.645,49
2.2 - Receita do Núcleo Cultural - EDUCAÇÃO BÁSICA	-	460.210,43
(+) Verba Municipal - Secretaria da Educação	-	338.420,05
(+) Donativos em Dinheiro	-	30.732,10
(+) Despesas Recuperadas	-	4.570,43
(+) Bazar	-	1.003,19
(+) Receitas Financeiras	-	307,07
(+) Receitas Tributárias e Previdenciárias - Isenção	-	85.177,59
2.3 - Receita do Pensionato São Francisco - SOCIAL	1.691.598,75	1.760.771,31
(+) Verba Municipal - Resgate da Dignidade API	52.403,20	40.146,60
(+) Verba Municipal - Dignidade Melhor Idade	240.000,00	219.077,88
(+) Verba Municipal - Centro Convivência Colchendo Flores CCI	-	-
(+) Contribuições Recebidas	823.340,69	560.963,89
(+) Donativos em Dinheiro	296.579,96	619.793,97
(+) Donativos em Materiais de Consumo	28.225,25	-
(+) Bazar	-	508,00
(+) Receitas Financeiras	3.535,08	39,34
(+) Despesas Recuperadas	-	20.048,52
(+) Receitas Tributárias e Previdenciárias - Isenção	275.739,82	271.967,86

DEMONSTRAÇÃO DO FLUXO DE CAIXA - MÉTODO INDIRETO		
DESPESAS	2013	2012
DESPESAS DA CONGREGAÇÃO	(63.490.929,45)	(70.840.113,48)
3 - Despesas do Hospital - SAÚDE	(59.522.047,71)	(66.748.208,42)
(-) Pessoal Próprio	(17.386.741,04)	(18.828.328,48)
(-) Serviços de Terceiros	(18.876.631,87)	(16.198.474,67)
(-) Materiais e Medicamentos	(9.781.012,11)	(11.025.075,86)
(-) Despesas Gerais	(4.269.401,18)	(3.179.818,07)
(-) Provisão para Devedores Duvidosos	(200.562,80)	(32.277,72)
(-) Despesas Financeiras	(2.306.102,55)	(5.268.545,32)
(-) Despesas com Provisões	(1.945.070,83)	(6.228.349,33)
(-) Impostos e Taxas	(1.018.031,38)	(94.674,39)
(-) Despesas Tributárias e Previdenciárias - Isenção	(4.738.493,95)	(5.892.664,58)
4 - Despesas dos Departamentos	(3.968.881,74)	(4.091.905,06)
4.1 - Despesas do Colégio Stella Maris - EDUCAÇÃO FUNDAMENTAL	(2.057.425,56)	(1.843.536,11)
(-) Pessoal Próprio	(1.244.577,07)	(944.365,36)
(-) Pessoal de Terceiros	(12.461,75)	(6.000,00)
(-) Materiais para as Crianças	(10.795,68)	(115.091,47)
(-) Despesas Gerais	(202.377,69)	(222.601,95)
(-) Despesas Financeiras	(29.464,72)	(59.416,14)
(-) Impostos e Taxas	(1.341,93)	-
(-) Concessão de Gratuidades	(276.221,00)	(246.415,70)
(-) Despesas Tributárias e Previdenciárias - Isenção	(280.185,72)	(249.645,49)
4.2 - Despesas do Núcleo Cultural Infantil - EDUCAÇÃO BÁSICA	-	(555.085,76)
(-) Pessoal Próprio	-	(410.121,42)
(-) Materiais para as Crianças	-	(7.854,62)
(-) Despesas Gerais	-	(47.012,34)
(-) Despesas Financeiras	-	(4.919,79)
(-) Impostos e Taxas	-	-
(-) Despesas Tributárias e Previdenciárias - Isenção	-	(85.177,59)
4.3 - Despesas do Pensionato São Francisco - SOCIAL	(1.911.456,18)	(1.693.283,19)
(-) Pessoal Próprio	(1.117.462,44)	(1.056.777,96)
(-) Pessoal de Terceiros	(55.071,29)	(12.590,00)
(-) Materiais para os Pensionistas	(28.653,79)	(122.271,03)
(-) Despesas Gerais	(419.954,96)	(200.078,06)
(-) Despesas Financeiras	(14.517,14)	(29.598,28)
(-) Impostos e Taxas	(56,74)	-
(-) Despesas Tributárias e Previdenciárias - Isenção	(275.739,82)	(271.967,86)
5 - SUPERAVIT / DÉFICIT DOS EXERCÍCIOS	(4.684.092,43)	(10.773.429,95)
5.1 - Superavit / Déficit do Hospital - SAÚDE	(4.292.849,49)	(10.428.164,17)
5.2 - Superavit / Déficit do Colégio Stella Maris - EDUCAÇÃO FUNDAMENTAL	(171.385,51)	(317.878,57)
5.3 - Superavit / Déficit do Núcleo Cultural Infantil - EDUCAÇÃO BÁSICA	-	(84.875,33)
5.4 - Superavit / Déficit do Pensionato São Francisco - SOCIAL	(219.857,43)	67.488,12
6. DÉFICIT DA CONGREGAÇÃO	(4.684.092,43)	(10.773.429,95)

47.460.906,14		46.812.917,44		TOTAL DO PASSIVO		38.821.547,77	3.895.605,06	4.743.753,31	47.460.906,14	46.812.917,44
DEMONSTRAÇÃO DO FLUXO DE CAIXA - MÉTODO INDIRETO										
FINDOS EM 31 DE DEZEMBRO DE 2013 - (EM REAIS)										
1 - ATIVIDADES OPERACIONAIS										
DÉFICIT DO EXERCÍCIO										
CONT										

Pereira vai ser candidato a prefeito em 2016

EURICO CRUZ - Presidente do Sindicato dos Metalúrgicos de Guarulhos, José Pereira dos Santos confirmou ontem, durante encontro estadual do movimento sindical do PDT, na Câmara Municipal, que será candidato a prefeito pela sigla em 2016.

“Eu pretendo ser candidato. Sou pré-candidato. O partido está na base e a ideia é nessa gestão estar trabalhando junto com o governo, mas não há nenhum compromisso para o ano que vem”, disse Pereira. O evento realizado no

Legislativo reuniu diretores e representantes de movimentos sindicais de Guarulhos e do Alto Tietê. Também esteve presente o ex-ministro do Trabalho e presidente nacional do PDT, Carlos Lupi.

“Nós estamos em um

fase de reestruturação do PDT em todo País. Nós achamos que todas as cidades que têm chance de segundo turno, nós temos de ter candidato próprio”, explicou Lupi.

Em Guarulhos, o PDT conseguiu eleger os vereadores

Heleno Metalúrgico e Professor Jesus – atual presidente do Legislativo – na eleição de 2012.

A Secretaria de Assuntos Legislativos também é administrada pelo presidente municipal do PDT, Armando de Gomes Matos.

**ERIVALDO
BRASILEIRO
LACERDA - 76 ANOS**

Se você sabe o paradeiro dele ou qualquer informação que possa nos ajudar a encontrá-lo entre em contato com:
CLAUDIA LACERDA DE MACÊDO
(sobrinha)

End: Rua Sergipe nº 94 - Nova Ponte Alta
2438-4993
96218-2236



DESAPARECIDO

BETO MARTINS



Consenso - Pereira (ao centro) comanda encontro sindical do PDT, na Câmara Municipal, com outras lideranças



FOLHA METROPOLITANA
O JORNAL CERTO PARA SEU CAFÉ

**NÓS DA FOLHA METROPOLITANA VAMOS CONTINUAR
COLABORANDO PARA O CRESCIMENTO DA NOSSA CIDADE!**

FOLHA
METROPOLITANA

Em um dia, índice de chuva atinge a previsão do mês

EURICO CRUZ - Choveu ontem o equivalente ao que estava previsto para todo o mês de julho, de acordo com índice registrado pelo pluviômetro da Defesa Civil de Guarulhos. Foram 56,6 milímetros de água captados entre às 4h e às 16h de ontem.

A quantidade de águas pluviais esperada para a cidade neste mês era em torno de 50 e 60 milímetros. No mesmo período do ano passado, o volume de precipitação registrado foi de apenas 34,5 milímetros.

Apesar de parecer um

fato positivo mediante a situação da crise hídrica, as chuvas de ontem colocaram o município em estado de atenção para transtornos de alagamentos nos viários.

A cidade tem um total de 51 áreas de risco monitoradas pela Defesa. Em caso de emergência, é possível solicitar ajuda pelo 199. O atendimento ocorre 24h por dia.

O volume de chuvas de ontem também surpreendeu o Centro de Gerenciamento de Emergências (CGE) da Prefeitura de São Paulo. O volume de águas pluviais de 32,1 milímetros acumulados ontem na Capital, das 2h até as 12h, superou todo o volume registrado no mês de julho de 2014, quando os índices pluviométricos chegaram a 29,2 milímetros.

Defesa Civil registrou 56,6 mm de chuvas

QUARTA 08 DE JULHO
VÉSPERA DE FERIADO

Quer ganhar um par de ingressos? Responda a pergunta e Participe!!!

grupo Fundo de Quintal
LANÇAMENTO DO NOVO CD

Por que eu mereço ir ver o Fundo de Quintal na King com a FOLHA METROPOLITANA?

As 100 melhores respostas irão ganhar um par de ingressos, a serem retirados na KING. (das 10 às 13 hrs).

A resposta deve ser colocada no post da promoção na página do Facebook da FOLHA. E para participar é necessário que esteja curtindo a página da FOLHA.

INGRESSO ANTECIPADOS primeiro lote apenas **R\$ 25** na King - Aceitamos todos os cartões

COMPRE SEU INGRESSO **portal.ingresso**

AV. MONTEIRO LOBATO, 1241 - INF: 4307-1750

Com a **Pós-Graduação** a distância do **Claretiano**, você continua evoluindo.

2º SEMESTRE INSCREVA-SE 2015

POLO GUARULHOS
Junto ao Colégio Virgo Potens - Rua Dr. Ângelo de Vita, 159 - Centro
(11) 3823 5961 | 0800 774 1888
www.claretiano.edu.br

CONHEÇA ALGUNS CURSOS:

- Arte e Educação
- Banco de Dados
- Biblioteconomia
- Direito Civil
- Direito do Consumidor
- Direito Empresarial
- Educação Física Escolar
- Educação Musical
- Ensino de Matemática
- Gestão Ambiental
- Gestão Educacional
- Gestão em Saúde
- Gestão Financeira
- Gestão Pública
- História Cultural
- História da Arte
- Pedagogia Empresarial
- Sagrada Escritura
- Teologia Contemporânea

São mais de **60** cursos de Pós-graduação, além dos cursos de Graduação. Confira no site!

Claretiano
CENTRO UNIVERSITÁRIO



**FICOU FÁCIL TER
SUA SHINERAY!**

**VENHA CONHECER NOSSAS CINQUENTINHAS
QUE DISPENSAM EMPLACAMENTO!**

PHOENIX 49CC



Entr. de R\$ 447,12 +
48X 149,24 +
Reajuste anual pelo cdi.

CROSS 49CC



Entr. de R\$ 507,87 +
48X 169,29 +
Reajuste anual pelo cdi.

FIRE 150XCC



Entr. de R\$ 578,86 +
48X 192,95 +
Reajuste anual pelo cdi.

**CONSULTE NOSSOS PLANOS COM R\$ 1.000,00 E O
SALDO EM ATÉ 10X SEM JUROS NO CARTÃO DE CRÉDITO!**

Ofertas válidas enquanto durarem os estoques e as vagas nos grupos. Crédito sujeito a análise. Condições, grupos e taxas de consórcio variam de acordo com cada moto INDIVIDUALMENTE, favor consultar. Eventuais erros neste impresso tem o direito de retificação.



AV. DR. TIMOTEO PENTEADO, 1079 - CENTRO - GUARULHOS/SP

Tel.: 4966-2222 - ID: 55*117*27705/55*117*27703

VENHA CONHECER A MAIS NOVA LOJA

PERSIPIPOS

•PISOS LAMINADOS •Vinílico •Persianas •Papel de Parede

TUDO EM 10X S/JUROS



Solicite um orçamento sem compromisso!

(11) 4574-1780

guarulhos@persipisos.com.br

**R. Padre João Alvares, 526 - Loja 01 - Jd. Vila Galvão
(Próx. André Luiz)**

Carreta atropela 2 pessoas e causa lentidão na Dutra

ALFREDO HENRIQUE - Duas pessoas foram atropeladas por uma carreta na altura do km 225 da Rodovia Presidente Dutra, sentido Rio de Janeiro, perto do Shopping Internacional de Guarulhos. Segundo a concessionária que administra a via, o acidente ocorreu por volta das 7h30 de ontem. Uma das vítimas, uma mulher identificada somente como Nisete, 42, feriu gravemente a perna – ficando com uma fratura exposta, além de machucar o punho. A outra vítima, que não teve a identidade informada, ficou ferida “moderadamente”.



Tráfego - Congestionamento chegou a 4 km na Dutra ontem

Segundo a Polícia Rodoviária Federal (PRF), ambas as vítimas foram atingidas pelo veículo a 100 metros de distância de uma passarela para que pedestres. O helicóptero Águia, da PM, encaminhou Nisete para o Hospital Santa Marcelina. Ela não corre risco de morrer.

Vítimas foram atingidas perto da passarela

Homem com fuzil é preso por GCM e PM

MARI CAVALCANTE - Uma operação conjunta entre a GCM-Gote, e a PM-Rocam, anteontem, prendeu um homem com réplica de um fuzil e um revólver. O suspeito Giovanni Lima da Silva, 19, estava numa motocicleta sem capacete quando furou o bloqueio.

Com a tentativa de fuga, Silva acabou caindo e seguiu em direção à comunidade Hatsuta, próximo à Avenida Tancredo Neves, onde foi capturado. O criminoso tem passagem pela polícia por receptação. O caso está sendo investigado pelo 1º DP. Segundo a GCM, participaram

da operação quatro equipes.

Segundo a Secretaria de Segurança Pública (SSP), entre janeiro e maio deste ano foram registradas 51 ocorrências de porte ilegal de arma de fogo e 124 armas foram apreendidas no período.

Nos cinco primeiros meses do ano anterior foram computadas 75 ocorrências de porte ilegal de arma de fogo e 181 armas foram apreendidas. Ou seja, a SSP registrou 126 ocorrências de porte ilegal de arma de fogo, quando somamos as ocorrências do gênero registradas entre janeiro e maio de 2014 e 2015. Considerando o período, também foram apreendidas 305 armas em Guarulhos – o que daria uma para cada dois dias, aproximadamente. (Colaborou o repórter Alfredo Henrique).

Suspeito já tinha passagem pela polícia

Protesto de moradores do Inocoop faz Saae recuar

MARI CAVALCANTE - Aproximadamente 150 pessoas protestaram ontem pela manhã em frente ao Serviço Autônomo de Água e Esgoto (Saae), na Rua Jardel Filho, no Inocoop, para cobrar igualdade no fornecimento de água. A região, abastecida com o Sistema Alto Tietê, tem convivido com racionamento de 60 horas sem água e 12 horas com fornecimento.

Por causa da pressão dos manifestantes, a partir da próxima terça-feira, 7, o bairro retornará ao rodízio de água dia sim, dia não, segundo dois representantes do Saae que conversaram com os moradores durante o protesto e ainda admitiram que a região sofre com um esquema de racionamento diferente dos demais bairros do município. Ainda na próxima semana uma reunião será marcada com a autarquia municipal para formalizar o acordo. "Exigimos documento assinado. Não

queremos privilégios, mas igualdade", disse a administradora de empresas Thessa Almeida Sanches, 37 anos, uma das organizadoras da manifestação. Thessa ainda participa de um grupo criado pelos moradores para tratar da questão da água chamado "Juntos Somos Mais Fortes" (leia mais abaixo).

Apesar da chuva, os moradores compareceram munidos de cartazes com frases de protesto como "Água não é cortesia. É direito!". Um carro de som conduzia os manifestantes, com a escolta da Polícia Militar. A Avenida Papa João Paulo I foi fechada e causou congestionamento, impactando no trânsito da região do Trevo de Bonsucesso.

O Saae informou que o sistema de abastecimento no bairro é variável podendo influenciar no consumo diário. E não disse se participará da próxima reunião. (Colaborou Lucas Dantas)

Movimento monitora abastecimento

MARI CAVALCANTE - O Movimento "Juntos Somos Mais Fortes" foi criado por um grupo de 50 moradores dos bairros de Inocoop, Bonsucesso, Jardim Presidente Dutra, Pimentas e Jardim Maria Dirce para tratar a questão da água.

Depois da mudança no sistema de abastecimento para 60 horas seguidas sem água para 12 horas com abastecimento, no final do mês passado, os moradores resolveram se mobilizar.

O grupo está ciente das dificuldades que ao município enfrenta com a falta de água, mas pede que abastecimento seja igualitário. "Por isso resolvemos nos unir", afirmou a aposentada Shirlei Matar, 48, uma das organizadoras do movimento.

Os participantes contam

com a colaboração mútua e fazem um trabalho de pesquisa para monitorar o fornecimento nas regiões de Guarulhos. "Sabemos como cada bairro é abastecido. Ligamos para as pessoas e perguntamos: hoje tem água?", contou a administradora de empresas Thessa Almeida Sanches, 37. A comunicação também acontece por meio das redes sociais.

As informações são organizadas em planilhas que apontam os dias sem água.

A partir do dia 7, o bairro terá água dia sim, dia não



Revolta - Manifestantes levaram cartazes com frases contra o Saae

Cursos de Férias
JUL | 2015
AULAS DE CIRCO PARA ADULTOS E CRIANÇAS



3843-4046
Av. Suplicy, 664 - Santa Mena
/trupecircoescola
www.trupecircoescola.com.br





TRAGA ESTE ANÚNCIO E ENTRE GRÁTIS NO SÁBADO

MALAGUETA BRASIL

BALADA SERTANEJA
TODAS AS SEXTAS E SÁBADOS
SHOW AO VIVO

- ◆ 3 BARES
- ◆ PISTA DE DANÇA
- ◆ 8 CAMAROTES
- ◆ 2 TELÕES

Todos os finais de semana uma atração diferente. Comemore seu aniversário com a gente. Todas as sextas aula de dança sertaneja grátis.

TODAS AS SEXTAS **R\$ 0,99**

TODOS OS SÁBADOS **R\$ 1,99**

Sábado Mulher vip até 0h

11 9-6476-7811 2496.2931 / 2496.2946
malagueta.com.br

ESTRADA MUNICIPAL, 124, Bonsucesso - Guarulhos - SP - 200m do Shopping

Dificuldade uniu moradores para estudar o rodízio

Chile e Argentina lutam contra tabus na final

JUAN GONZALEZ/AGIF/AE

DA REDAÇÃO - Hoje, às 17h, o Estádio Nacional de Santiago receberá a final da Copa América com Chile e Argentina tentando tirar um peso.

De um lado, os chilenos terão a melhor chance de encerrar a incômoda seca de títulos em seus 105 anos de história. A Roja já foi quatro vezes vice-campeã continental (1955, 1956, 1979 e 1987), mas agora joga em casa com

sua melhor geração em décadas. Claudio Bravo, Mauricio Isla, Gary Medel, Arturo Vidal, Charles Aranguiz, Jorge Valdivia, Alexis Sánchez e Eduardo Vargas formam a espinha dorsal do time de Jorge Sampaoli, e os torcedores sentem o bom momento.

E o histórico da Copa América joga em favor dos mandantes: das 22 vezes nas quais o país-sede foi à final ou chegou à última rodada com chances de título, em 19 ou 20 times da casa levou.

Do outro lado surge a Argentina. Bicampeã mundial, 14 taças continentais, mas que não celebra uma conquista há 22 anos.

Chile e Argentina lutam para escapar do jejum



Ansioso - Messi olha brincadeira de jogadores da Argentina na véspera da final. Craque ainda busca 1º título

Progresso e Desenvolvimento de Guarulhos S.A. - PROGUARU
 (Empresa de Economia Mista - CNPJ nº 01.370.575/0001-07)
SUSPENSÃO DE ABERTURA

A Comissão de Licitações do Progresso e Desenvolvimento de Guarulhos S.A. de acordo com o constante no Processo Administrativo nº 227/2015, torna pública a **SUSPENSÃO** do Pregão Presencial nº 315/2015, que trata da contratação de empresa para prestação de serviços com diversos equipamentos. Após as adequações necessárias no edital, será reanunciado nova data de abertura. A Comissão de Licitações do Progresso e Desenvolvimento de Guarulhos S.A. de acordo com o constante no Processo Administrativo nº 227/2015 torna pública a **SUSPENSÃO** do Pregão Presencial nº 315/2015, que trata da contratação de empresa para prestação de serviços com diversos equipamentos. Após as adequações necessárias no edital, será comunicada nova data de abertura. Guarulhos, 04 de julho de 2015. Edson José da Silva - Gerente de Compras e Licitações.

SAÚDE E BEM-ESTAR EM UM LUGAR COMPLETO
 #VEMPRAACM

ESCOLHA O PROGRAMA DE ATIVIDADES DE SUA PREFERÊNCIA:

QUADRA GINÁSTICA AQUÁTICO MUSCULAÇÃO TOP

E GANHE BÔNUS DE OUTRAS ATIVIDADES ADICIONAIS!

CARTÃO FIDELIDADE
 DIVERSAS VANTAGENS E DESCONTOS NA PROGRAMAÇÃO DE PAGAMENTOS.

Todo(a) associado(a) é um investidor social!
 Os 20 pontos de Assistência e Desenvolvimento Social, que atendem gratuitamente a mais de 10 mil pessoas/ano, são mantidos graças à utilização de parte dos valores arrecadados das manutenções mensais de nosso Quadro Associativo.

UNIDADE GUARULHOS
 RUA ASSIS CHATEAUBRIAND, 205
11 2472 5600
 www.acmsaopaulo.org
 /acmsaopaulo @acmsaopaulo

ACM / YMCA

AD enfrenta Mauaense para encostar no G4

RAPHAEL POZZI - A AD Guarulhos enfrenta hoje, às 15h, o Mauaense pela Quarta Divisão do Campeonato Paulista. O confronto acontece fora de casa, no Estádio Municipal Pedro Benedetti, em Mauá.

Em 11 jogos disputados, o time guarulhense venceu apenas duas partidas, empatando outras cinco e perdendo quatro. A equipe, treinada pelo campeão da Libertadores em 1992 pelo São Paulo, Nelsinho Kerchner, está na oitava colocação do grupo 3, com 11 pontos. Cinco pontos separam o Índio do G4. Quem lidera a chave é o EC São Bernardo, time invicto até agora. São 10 equipes participantes por grupo. Se vencer, a AD pode empatar em número de pontos com o quinto colocado União Suzano. Se perder, corre o risco de ser ultrapassada pelo Diademá, que está na nona posi-

ção com nove pontos.

Para o coordenador de futebol do clube, Milton do Nascimento, a expectativa é de um confronto difícil. “O trabalho está sendo feito com muita tranquilidade”, disse. O que falta para a equipe de Guarulhos embalar é a calma na hora de fazer o gol, segundo ele. “Os atacantes estão com muita ansiedade para concluir a jogada”, afirmou.

Os jogadores viajam hoje para Mauá, em um percurso de aproximadamente 40 minutos.

No primeiro turno, o Índio goleou a Mauaense no Ninho do Corvo

Inscrições abertas para a Escola Viva até o dia 24

DA REDAÇÃO - A Escola Viva de Artes Cênicas, mantida pela Secretaria Municipal de Cultura, está com inscrições para novas turmas dos cursos de dança e teatro. As inscrições podem ser feitas pela internet até dia 24 de julho e são gratuitas.

Para se inscrever é necessário ter idade a partir dos 18 anos e ensino médio completo. Não precisa ter experiência prévia na área, mas se tiver, melhor.

Quem se inscrever também precisa ter disponibi-

lidade de tempo à noite: as atividades são realizadas de segunda a sexta-feira, das 19h às 22h.

“Haverá algumas programações aos fins de semana como apresentações, leituras dramáticas e intervenções. Por isto, é importante que as pessoas tenham ciência e se comprometam”, explicou a coordenadora da Escola Viva de Artes Cênicas, Simone Carleto.

O processo seletivo dos inscritos será realizado dos dias 26 a 31 de julho.

A seleção vai consistir em análise de carta de interesse, enviada no momento da inscrição, entrevista individual, cena em duplas formadas durante o processo; atividades coletivas (a participação em todas as etapas é obrigatória).

As aulas inaugurais estão previstas dos dias 3 a 7 de agosto.

SERVIÇO

Inscrições para novas turmas de teatro e dança (30 vagas para cada curso) Escola Viva de Artes Cênicas Até 24 de julho. Inscrições pelo link: <http://goo.gl/forms/mt4RRGGm0t>. Informações pelo e-mail escolaviva@guarulhos.sp.gov.br ou pelo telefone (11) 2229-5043

ANA PAULA CASAL DE REY



Criatividade - “P(ratos) do Dia” é um dos espetáculos já desenvolvidos pela Escola Viva de Artes Cênicas

HORÓSCOPO

OMAR CARDOSO FILHO | www.omarcardoso.com.br



ÁRIES: Melhores oportunidades de soluções em assuntos jurídicos. O dia é favorável para consultas a médicos ou dentista. Não discuta nem brigue com ninguém. Procure a felicidade espiritual.



TOURO: Ótimo dia para obter a colaboração de outras pessoas para mudar a sua vida para melhor. Contudo, seja mais determinado e evite a precipitação. Ótimo ao trabalho e aos contatos sociais.



GÊMEOS: Ótima saúde e bastante capacidade criativa, você terá neste dia. Pode fazer negócios, e colocar em prática suas novas ideias e solicitar favores. Você romperá com alguém próximo.



CÂNCER: Sua personalidade estará ressaltada neste dia, o que o torna mais atraente e simpático. Grande sucesso à vista, especialmente se souber dedicar seu tempo nas coisas que você gosta.



LEÃO: Dia indicado para desenvolver-se social, profissional e mentalmente. Mas, deverá tomar muito cuidado com sua saúde, pois poderá provocar o seu sistema nervoso.



VIRGEM: Um aspecto astral muito poderoso está contribuindo para uma ampliação de seus poderes intelectuais e de sua capacidade de progredir financeiramente. Tome novas decisões. Acredite em si.



LIBRA: Vizinhos ou parentes próximos procurarão ter questões com você neste dia, não dê, portanto, motivos para isso. A influência também não é propícia ao amor. A cor da sorte é a marrom.



ESCORPIÃO: Dia dos mais felizes para as coisas que estão ligadas ao seu coração. Bons lucros devido aos bons contatos, elevação social, através da influência do planeta Mercúrio.



SAGITÁRIO: Dia em que poderá obter lucros, no comércio de produtos químicos e líquidos, de um modo geral. Poderá tratar de assuntos relacionados com sua melhoria financeira e pedir favores.



CAPRICÓRNIO: Uma notícia agradável sobre negócio ou encontro amoroso, vai lhe trazer satisfação. Excelentes oportunidades de se realizar financeiramente e profissionalmente.



AQUÁRIO: Evite desavenças, questões e desarmonias na vida doméstica. Por outro lado, terá sucesso nos negócios relacionados com construção e de um modo geral e será bem sucedido.



PEIXES: Dia um tanto quanto agitado para você. Mas, para que tudo seja a contento, deverá tomar uma atitude otimista e inteligente e evitar o nervosismo que de nada adianta.

PALAVRAS CRUZADAS DIRETAS

www.coquetel.com.br

© REVISTAS COQUETEL 2014

Arbusto rico em vitamina C, utilizado em produtos capilares	Tradicional diversão de praia	Sonda usada para drenar líquidos em excesso no corpo	Cidade natal de Barack Obama	551, em romances	Mudar o (7) transformar a aparência
		Augusto (7), diretor			A popular "salsa" (TV)
		Animal comum e polvilha base de tortas	(7) Nansen, autor de "Furia de Titãs 2"		
A de moana, praia e canal longo		Adereço da novela O "salário" de Tito	(7) Caribíes, arquiteto francês		Alguns Oásis são louça de banheiro
O CD de divulgação do cantor brasileiro		Alimento favorito da manduca	(7) dos Palmares, líder do abolicionismo	U	
Estimula o apetite do recém-nascido				M	
Sua popular na época de festas juninas	Seguir, em inglês		Único trecho da viagem sem voo		
	Função do zelador		(7) Allan Poe, contista de "O Gato Preto"		
			Chapas de ambientes externos	Aqui está, Ela Fitzgerald, cantora	
Intenção do artista italiano	Imagem, em inglês			Alunos em desequilíbrio químico (Quim.)	
	Sobre-carga				
Técnica descrita em que se baseia a confecção de mapas		Come-se jogá-pedra (baralho)		(7) delta, aeronave usada no Vietnã	
Exsimo detalhista das fases de um processo					

O PRIMEIRO SUPER-HERÓI DE UNIFORME ESTÁ DE VOLTAR!

PÊNI

NAS BANCAS E LIVRARIAS.

Solução

Organizando sua vida

Em casa ou no trabalho, organize sua vida com os produtos Ondatech!



Quer saber mais?
Entre na nossa LOJA VIRTUAL e adquira nossos produtos:
www.ondatech.com.br



EMPREGOS

Contrata

MARTUCCI
CONTRATASUPERVISOR E
CORRETORES DE
IMÓVEIS COM
CRECI E
EXPERIÊNCIATratar:
(11) 2440-8590**ADMITE INSTALADOR**
De Som, Alarmes e Insufilim c/
exp. r\$ 2.200,00 F: 4307-1333/
4307-1334/ 97105-5190**ADVOGADA**
como socia, c/ capital, c/ expo
trabalhista, civil e familia, F
4963-0278/2457-0707**ALINHADOR E BALANC**
de autos, c/ exp., comp na av.
Emílio Ribas, 1567 H/C.**AUX. SERV. GERAIS**
Aux. cozinha, copeiro e aten-
dente. F: 2453-4510**CABELEIREIRO (A)**
E Manicure c/ exp. 11 96457-
5252/2885-7277**MASSOTERAPEUTA**
Favor encaminhar currículo
para: cv@relax10.com.br**MOÇAS MAIORES**
Privê Tatuapé, 180 clientes/
dia, casa nova, giro rápido,
preço popular, de pouco em
pouco que se ganha muito,
R\$2.000 semanal. 2092-9626**RETISTA**
c/ prática. Sal. + benef. Cesta
basica + VT. p/ Guarulhos F:
2401-9214**REV. SEMI-JÓIAS**
Em consig. comissão até 50%
você escolhe. 2408-7503.**TAPECEIRO**
C/ pratica em reformas de Sofá
Tratar F: 2409-2839 c/ Eliane**TRABALHE EM CASA**
Revendendo o melhor pao
de queijo do Brasil Ganhos
R\$60,00 a R\$1800,00 Otim
Oportunidade de aumentar
sua Renda Falar c/ Nice. Fone:
4419-2310**TRABALHE EM CASA**
Revendendo o melhor pao de
queijo do Brasil Ganhos de
R\$60,00 a R\$1800,00 Otim
Oportunidade de aumentar
sua Renda Falar c/ Daniela.
Fone: 4419-0177**VENDEDOR(A)**
C/ veiculo próprio. Enviar cv p/
mega.ice@ig.com.br

Oferecem

OFEREÇO-ME
Como Diarista disponibilidade
p/ as 6ª-feiras. F: 97788-2684

IMÓVEIS

Aluga-se

ALUGAR POR QUE,
Se vc pode comprar??Nome
limpo = casa própria, F 2885-
7277**APARTAMENTO**
Centro, próx. de comércios,
2dorms, 2 vg, mob., , fino aca-
bamento. R\$1.100,00 + cond.
Direto c/ prop. F: 99901-6804**APT. CENTRO**
3 dorms, sala, coz, c/ moveis
planej, 2wc, lavan, 1 vg, sacada.
Cond. lazer completo. R\$
1.800,00 F 2414 0001- Ref:
286.502**APTO CENTRO**
Ícaro 3 dorms. c/ suite, 2 salas,
2 vgs e armário embutido
F: 2461-2673 c/ fiador**APTO GOPOUVA**
3 dorms, 2 wc, coz, lav, 1 vg. R\$
1.500,00 + cond. Ref. 286.501-
F: 2414 0001**APTO VILA RIO**
2 dorm. 1 vg. R\$ 1.000,00
c/ condomínio. 7866-
4338/2451-6703**APTO. JD. VALÉRIA**
2dorms, 1vg, lazer R\$800, ac.
depósito. 99393-1107 Whats**CASA ITAPEGICA**
1 Dorm, coz, wc e quintal. R\$
500. Ac. deposito. 99653-1350**CASA JD. PAULISTA**
sala, coz, wc, lavand. 1vg. R\$
900,00. Ref. 40333. F: 24140001**CASA VL. BARROS**
2 dorm., coz, wc, sala. Tel. 2406-
1531 direto c/ prop.**CASAS TABOÃO**
2 cômodos + wc. Próx. Praça
8, casa totalmente reformada,
p/ casal s/ filhos. R\$ 500,00
(1 mês de depósito) direto c/
proprietário. F: 2421-4261 c/
Alberto**COMODOS(2)**
Prox. ao mercado Nagumo -
Nova Bom Sucesso. F: 2468-
9271/ 99976-9738**SALA COMERCIAL**
Centro, prox. Pça. Getúlio Var-
gas. F: 11 2408-2755/ 99727-
8000**SOBRADO VL. TIJUCO**
c/ 2 sacadas, 1 suite, coz c/
copa, 2wc, lavand., lavabo.
Garagem 3 carros, churrasq.
R\$ 1.500,00 - Ref: 772.301. F:
24140001

Litoral

CASA ITANHAÉM
Vendo ou troco por casa em
Guarulhos, 2 dorm. c/ suite, 2
salas, coz. americana, gar. p/ 8
carros c/ edicola e churrasq. Vlr
R\$ 240 mil. Aceito carro como
parte pagto. Tel. 94572-7926
c/ Altair - e-mail: altairamor@
hotmail.com

Sítios & Chácaras

ATIBAIA TERRENO
660m² R\$55 mil, aceito, carro.
F 11 94860-1862**BRAGANÇA PTA**
324 m², prox. ao Centro. Ac.
auto. R\$ 48 mil. F: 11- 9 9594-
1675**GUARAREMA 1000MT**
Meu recanto, tendo 3 terrenos
planos em ótimo cond., 1 dos
lotes c/ 1 pq e graciosa casa
c/ varanda. C/ escritura regis-
trada. Quero R\$ 15 mil resto
facilito em 900,00/mes, ou a
vista R\$ 105 mil, ou da casinha
25 mil a mais na entrada. Di-
reto c/ prop. Ac. Auto. F: 4695-
4642 c/ Terezinha. Não aceito
corretores.**SUL DE MINAS**
Chácara 1000m² R\$ 26 Mil a
1h30 de Guarulhos c/ luz, água
encanada, ruas iluminadas px.
cachoeira e lagos p/ pesca c/
escr. dir prop (11) 2225-1379**TERRENO COND.**
740m², R\$ 50 mil, energia,
água, declive. F: (11) 94860-
1862**VDO SÍTIO**
Sta Isabel, 8.000m², c/ casa
gde, + platô da pisc. R\$
185mil, ac. auto, F: 7003-5163
nex.

Vende-se

AP. 3/2 DORMS
envie SMS, receba informa-
ções F: 99586-4031 Creci
62455**APTO ARUJA**
Próx. do Centro, 71m², novo,
c/ 2 dorms sendo 1 ste, 4º and.,
1vg gar. R\$ 115 mil entr. + R\$
190 mil financ. F: 4657-8499/
97340-4531**APTO 2 DORM.**
Próx. Em. Ribas, Vlr R\$ 160 mil.
Tel. 2631-0045/98782-2949
tim**APTO BOM CLIMA**
2 dorm. planej. Vlr R\$ 290 mil
Tel. 2631-0045/98782-2949
tim**APTº TORRE TIBAGY**
103m², 4 dorms (1 suite), 2
vgs, 3 wc, Cond. baixo, mo-
biliado, F: 99636-4453 Local
Arborizado Creci 92464**APTO. SHOP. MAIA**
2dorms, sacada 1vg. \$150 Mil,
ac. auto. F: 99393-1107 whats**APTO. V. AUGUSTA**
66m², 3dorms. aceito financ.
R\$ 280mil. 99393-1107
Whatsap**BONSUCESSO !!**
Linda Casa Cond. Vale do Sol,
57m², 2 dorms, sl, coz, wc,
ã.s.+ gar \$130mil, ac. banco e
FGTS, 2382-8300/97704-2428**CARTA DE CRÉDITO**
Contemplada. Consórcio
Itau R\$310 mil. R\$23mil
+ 177 de R\$1.910,00 p/
construção, reforma e capital
giro. F: 98950-7040**CARTA DE CRÉDITO**
Contemplada. Consórcio
Itau R\$450 mil. R\$31mil
+ 177 de R\$2.815,00 p/
construção, reforma e capital
giro. F: 98950-7040**CARTA DE CRÉDITO**
Contemplada. Consórcio
Itau R\$610 mil. R\$39mil
+ 177 de R\$3.812,00 p/
construção, reforma e capital
giro. F: 98950-7040**CARTA DE CRÉDITO**
Contemplada. Consórcio
Itau R\$610 mil. R\$39mil
+ 177 de R\$3.812,00 p/
construção, reforma e capital
giro. F: 98950-7040**CASA 2 DORMS**
sala, coz+1 casa c/3 com., vg.
2 autos. R\$215mil. F: 98919-
5686**CASA P/ RENDA**
terreno 420 m, 7 casas, 1 sa-
lão prox. ao mercado Lopes.
Tranquilidade. R\$ 330 mil. F: 9
9471-7328**CASA PX. BARBOSA**
3 Casas p/ renda, 1vg, ac. auto
R\$150mil. 99393-1107 Whats**CHACARÁ LAGO AZUL**
1800 m², 4 cmd e wc, nas-
cente, pomar, escritura, R\$
140 mil F: 94337-4880Vivo/
95929-6952Tim/ 96143-
2307Oj/ 2862-2031**CHACARA MAIRIPORÃ**
Casa, sl, cz, 3 suites, R\$ 180 mil
1000m², riacho nos fundos F:
3415-9421/ 97123-1867 VIVO**CHACARINHA NAZARÉ**
740m², plana, entrada R\$ 5
mil + 50 x R\$500,00 contrato
F: 94337-4880Vivo/ 95929-
6952Tim/ 96143-2307Oj/
2862-2031**JD CITY**
R\$ 270 mil, 2 casas, vago, 60%
entrada; saldo dir., c/ p.p, estu-
do proposta F: 2382-8300**SÍTIO NAZARÉ**
2000M², ao lado da D. Pe-
dro R\$ 150 mil F: 3415-9421/
97123-1867 VIVO**SOBR. 2 ANDARES**
200 M², só a parte de cima,
contrato s/ financ. Entrada,
agua e luz separado R\$ 140
mil, Jd. São João. Próx ao Mer-
cado Lopes. F: 94337-4880
Vivo/ 95929-6952 Tim/ 96143-
2307 Oj/ 2862-2031**SOBR. 2 DORMS**
Pg. Continental, 1ste, 2 vg, óti-
ma localiz., R\$ 26 mil + parc.
R\$ 980,00/mês Fone: 4105-
5760**SOBR. 4 DORMS**
1 suite, sl, copa, cz, 5 vgs, R\$
250mil ac. auto F: 98919-5686**SOBRADO**
Gde 4 dorm., aceito financ. ou
proposta, R\$ 350 mil. Tel. 2456-
6579/96712-9030**TERRENO INDUSTRIAL**
ótimo para Galpão, 500 m². R\$
400mil. F: 2414 0001

NEGÓCIOS

Dinheiro

CARTA DE CRÉDITO
Contemplada R\$ 350 mil
p/ comprar, construir, quitar
imóvel, capital de giro, quero
R\$ 37 mil e transfiro a dívida.
F: 11 94493-2926 (particular).

Esoterismo

AMARRE SEU AMOR
Por tel. R\$150, result. 24 hs
, F: 93011-3000 Pague após
result.

Oportunidades

ANISTIA DE IMÓVEL
Regularize sua casa hoje. Faci-
litamos F: 4962-0311**CAMINHÃO SCANIA**
Vasculante, 40 toneladas, tru-
cado, R\$ 35 mil F: 3415-9421/
97123-1867 vivo**LIQUIDIFICADOR**
Industrial, novo s/ uso R\$
200,00 F: 2406-1531**VENDE-SE UMA PLAINA**
Limadora 750 de curso. R\$
3 mil. F: 2480-2565/ 96413-
1617

SERVIÇOS

Cursos

INGLÊS
Intensivo de férias em Julho. F:
2358-2804/ 98548-4661 what-
sapp

Festas

CHÁCARA P/ FESTAS
2 salões, churrasq., 2 pisc., 2 cpo
fut., qd. vôlei e pq. infantil. F:
2451-7156/ 99291-1405

Massagem

MARY MASSAGEM
relaxante, anti- stress. Atend
alto nível F: 97169-0834

Relax

ANA GABRIELA
Discreta, atendo H/M c/ hora
marcada. F: 94665-9447**ANY PEITÃO**
\$ 100,00/s/camisinha c/local
discreto. F: 96080-0725.**ELAINE TESUDA**
C/ 20 lindas garotas gostosas e
liberais. Rua Fernando de No-
ronha, 166. 2484-4091**EVELIN E AMIGAS**
Loira completa, bumbum
GG, F: 2087-2091**IZABELA LOIRA**
Bjo. boca chup s/ nada até G.
boca + amigas. 2082-2050
Penha**JUJU FURACÃO**
Loira, seios fartos. Carinhosa e
liberal + 15 amigas. Av. Otá-
vio Braga de Mesquita, 29 em
frente ao Atacadão. F: 2279-
3818**KALINE MASSAGEM**
Várias técnicas, c/ local F:
97392-6238**LUDMILA MASSAGEM**
Com finalização, Loira sensual.
Telefone: 99139-2199

Serviços

LIMP. HIGIENIZAÇÃO
Bancos, forrações, automoti-
vas, sofás e poltronas. A partir
de R\$ 30,00. F: 94741-3905/
4378-8636

VEÍCULOS

Carros

C4 HATCH/ 10
compl., tiptronic, + roda, tro-
co/fin., 2464-0144**C4 PALLAS CITROEN**
GLS, automático, banco de
couro, prata, Bx Km, impecá-
vel, R\$ 29 mil F: 2451-4001 /
99652-5584**CHEVETTE SL/ 89**
td. original, troco/fin., Fo2464-
0144

IMÓVEIS

IMOBILIÁRIA

ESTRELA DE BELÉM

CHACRINHA NAZARÉ

500M², plana, entrada R\$ 5 mil
+ 50 x R\$ 500,00 contrato
F: 94337-4880 VIVO/ 95929-6952 TIM/
96143-2307 Oj/ 2862-2031

SOBRADO 2 ANDARES

200 m², só a parte de cima, contrato
s/ financ. Entrada, água e luz separadas
R4 140 MIL, Jd. São João. Próx. ao
Mercado Lopes
F: 94337-4880 VIVO/ 95929-6952 TIM/
96143-2307 Oj/ 2862-2031

CHÁCARA LAGO AZUL

1800m², 4 cmd e WC, nascente, pomar,
escritura, R\$ 140 mil
F: 94337-4880 VIVO/ 95929-6952 TIM/
96143-2307 Oj/ 2862-2031Estrada de Guarulhos Nazaré nº2424
Jd. São João

SERVIÇOS

Serenata
com
SaxofonePara Jantares, Casamentos,
Festas e Eventos
Promoção Especial
para Casamentos
A partir de R\$ 150,00
Contatos: 11 2589-2341
whatsapp: 11 94121-5514

**A FOLHA METROPOLITANA
NO SEU CELULAR!
AGORA VOCÊ PODE LER,
CURTIR E COMPARTILHAR**

**BAIXE AGORA
MESMO O APP
GRATUITAMENTE!**

Disponível na Apple
App Store

Google play

**FOLHA
METROPOLITANA**

www.folhametro.com.br

CURSOS

CURSO PREPARATÓRIO PARA SUPLETIVO
ENEM, ENCCEJA E EJA

Você não tem 1º ou 2º grau? Nós temos a solução!

Matrícula Grátis
Aulas 1 vez por semana
Curso Noturno

CURSO NACIONAL

2408-4200

R. JOÃO GONÇALVES, 275, CENTRO
www.cursonacional.com.br

SUPLETIVO 1º E 2º GRAU 2478

Promoção para julho

- ✓ CURSO PREPARATÓRIO PARA EXAMES DE SUPLETIVO
- ✓ AULA UMA VEZ POR SEMANA
- ✓ CURSO EM 2 MESES
- ✓ CERTIFICADO VÁLIDO PARA FACULDADES CONCURSO PÚBLICO E EMPRESAS
- ✓ 15 ANOS DE TRADIÇÃO

Promoção imperdível. Ligue e confira

MATRÍCULAS ABERTAS

www.novaerasupletivos.com.br

Centro **4965-2774**
R. Pres. Prudente, 238
Taboão **4966-0808**
R. Maria Elisa, 35 - Sobreloja

Nova Era
Cursos & Supletivos

EMPREGO

Estamos selecionando: **FOLHA METROPOLITANA**

Contato Publicitário (Vendedor)

Dados da vaga:

- Prospectar e desenvolver novos clientes, gerenciar a carteira de trabalho.
- Elaborar relatórios de visita.
- Ensino Superior completo ou cursando Marketing/Publicidade.
- Conhecimento do pacote Office.
- Ter capacidade para trabalhar em equipe, ser concentrado e focado em resultados.
- Experiências nas grandes agências

Imprescindível possuir veículo próprio.

Ambos os sexos

Regime de contratação: CLT (efetivo)

Enviar CV para e-mail

alessandra.rh@folhametro.com.br

PUBLICIDADE LEGAL

HONEYWELL INDÚSTRIA AUTOMOTIVA LTDA. torna público que solicitou à CETESB a LICENÇA PRÉVIA E A LICENÇA DE INSTALAÇÃO de novos equipamentos para a fábrica de peças e acessórios não elétricos, n.e., para veículos automotores, na Av. Julia Gaioli, 282, Bairro Bonsucesso, Guarulhos.

DINHEIRO

Resolva a sua vida financeira com a Lumeny e tenha mais crédito!

Crédito Consignado para Aposentados e Pensionistas do INSS; Servidor Público, Municipal, Estadual e Federal

- Parcelamentos em até 96 vezes!*
- Sem consulta ao SPC/SERASA!
- Sem cobrança de tarifas adicionais!
- Taxas competitivas!



CGI - Crédito com Garantia de Imóvel

Transforme seu imóvel em crédito, e tenha as menores taxas de juros do mercado para fazer o que quiser

- Limite de crédito entre R\$ 50 mil e R\$ 1 milhão
- Até 60% do valor do imóvel avaliado
- Prazo de até 15 anos (180 meses) para pagamento
- Praticidade na liberação do crédito e atendimento personalizado



Cartão de Crédito Consignado - INSS

O Melhor da Praticidade do Cartão de Crédito com a Bandeira MasterCard e taxas de juros inferiores ao mercado.

- Taxa de juros inferior às praticadas por cartões de crédito convencionais
- Cartão Internacional, aceita em milhares de estabelecimentos no Brasil e no exterior
- Pagamento mínimo descontado em folha de pagamento
- Sem anuidade



Crédito Pessoal com Débito em Conta Corrente para Aposentados, Pensionistas e Funcionários Públicos

Temos crédito para você que está negativado, Prazos e taxas competitivos

- Fácil, rápida e sem burocracia.
- Sem cobrança de tarifas adicionais
- Sem consulta ao SPC/Serasa
- Parcelas fixas



Fale com um de nossos atendentes e tenha a solução ideal para a sua dívida!

Lumeny
CORRESPONDENTE AUTORIZADO

Loja 1: 11 2358-9233
Av. Tiradentes, 3267 - Sala 41 - Bom Clima
Loja 2: 11 2229-5557
Rua Vitória, 159 - Sala 04 - Ponte Grande

Anuncie: (11) 2475-7888

Classificados: (11) 2475-7810

FOLHA METROPOLITANA

AUTOS

QUEER PAGAR COMO? 12X SEM JUROS

FINANCIAMENTO EM ATÉ 50X

XTZ 125 XE
DE R\$ 9.150,00 POR
R\$ 7.890,00 À VISTA OU 10%
DE ENTRADA + 42X DE **R\$ 287,05**

FACTOR 125 ED
DE R\$ 7.490,00 POR
R\$ 6.690,00 À VISTA OU 20%
DE ENTRADA + 42X DE **R\$ 221,41**

FAZER 250
DE R\$ 12.150,00 POR
R\$ 11.890,00 À VISTA OU 50%
DE ENTRADA + 12X **SEM JUROS**

FAZER 150 ED
DE R\$ 9.200,00 POR
R\$ 8.190,00 À VISTA OU 20%
DE ENTRADA + 42X DE **R\$ 266,68**

CROSSER 150 ED
20% DE ENTRADA + 42X DE
R\$ 336,08

YAMAHA

MOTOSHOP YAMAHA
WWW.MOTOSHOPYAMAHA.COM.BR

Av. Tiradentes, 3.003 - Guarulhos
(2468-8767)

Bonsucesso - Pimentas
Av. Juscelino Kubitschek, 4.000
(2303-5775)

Rua Liberdade, 125 - Itaquaquecetuba
(4648-4848)

Crédito Rápido Aprovado por Telefone!

FIÇOU DESEMPREGADO? COBRAMOS ATÉ 6 PARCELAS DO SEU FINANCIAMENTO!

Crédito sujeito a aprovação da financeira. Promoção com taxas de juros de 2,35% a.m. Promoção válida até 04/07/2015, para as cores disponíveis, término do estoque ou taxa de juros promocional da financeira. Fotos meramente ilustrativas, reservamos o direito de corrigir eventuais erros gráficos ou de digitação.

AÇOUGUE CHOCOLÂNDIA

QUALIDADE QUE VOCÊ PODE CONFIAR



CHOCOLÂNDIA®

UM SUPERMERCADO DIFERENTE!

Ofertas Válidas: 03/07 a 04/07/2015

Alcatra com Maminha
peça/pedaço ou bife



17,89
kg

Patinho ou Coxão Mole
peça/pedaço ou bife



15,99
kg

Coxão Duro ou Largarto
peça/pedaço ou bife



15,29
kg

Costela Bovina P.A.



9,49
kg

Acém/Peito ou Paleta Bovina pedaço



12,49
kg

Capa de Filé
peça

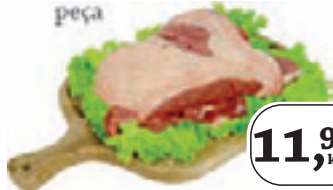

11,99
kg

Linguiça Calabresa Defumada Palmali
300g



4,99
cada

Linguiça Toscana Big Suíno



7,99
kg

Filé de Coxa de Frango



6,49
kg

Peito de Frango com Osso



4,59
kg

Ovo Branco Aj 1 - c/60un.



13,99
cada

Nesta embalagem a dúzia sai por R\$2,80

Batata Congelada Lar 2kg



7,99
cada

Frango Inteiro Resfriado



3,79
kg

Cobertura Blend Garoto 2,1kg



35,90
cada

0,01
cada

Comprando 05un. de Cobertura Blend Garoto de 2.1kg, você leva mais 1un. da mesma por apenas R\$0,01.



Cerveja Itaipava lata 350ml
1,59
cada



Licor Cointreau 700ml
59,90
cada



Vinho (ITA) Malvazia/Bonarda Dolce Occhio Nero 750ml
34,99
cada



Conhaque Prudente 900ml
10,99
cada

**AVENIDA MONTEIRO LOBATO, 300
GUARULHOS - TEL:4574-7620**

**Parcele suas compras em até 3X sem juros no Visa e Mastercard!
Válido apenas para coberturas e itens de bazar.**



*Sujeito a análise de crédito.
**Parcela mínima de R\$50,00.



Segunda a Sábado: 08h às 21h
Domingo: 09h às 14h

Acesse nosso site e assista nossa
TV Chocolândia

www.chocolandia.com.br



CONHEÇA NOSSA FAN PAGE: FACEBOOK.COM/CHOCOLANDIA

*Imagens meramente ilustrativas. **Proibida a venda e entrega de bebidas alcoólicas a menores de 18 anos, conforme artigo 8111 do estatuto da criança e do adolescente. Garantimos quantidade mínima de 5 unidades/kg de cada produto durante o período da oferta, que se estende de 03/07 a 04/07/2015 ou enquanto durar o estoque. Após esta data, os preços voltarão ao normal. As imagens dos produtos não respeitam proporção entre si. Conforme legislação, poderá ocorrer limitação de oferta por cliente com base no artigo 39 do código de proteção e defesa do consumidor.