



FOLHA METROPOLITANA

o jornal de Guarulhos

43 anos



Timão vence e entra no G4

Nesta edição

Sexta-feira, 10 de julho de 2015

Ano 42 Nº 13181

Esportes

Pág. 8

www.facebook.com/jornalfolhametro

www.folhametro.com.br

Distribuição Gratuita

Impostos custaram R\$ 7 mi por dia para guarulhenses

Segundo o impostômetro da Associação Comercial de São Paulo, a cobrança de tributos no primeiro semestre de 2015 resultou no pagamento de R\$ 7 milhões em impostos por dia pelos guarulhenses; total no período soma mais de R\$ 1,350 bilhão. **Pág. 3**

BETO MARTINS



Acredite, ninguém morreu na batida!

Pág. 4

Pancada - Um Gol G3, com 4 pessoas dentro, colidiu contra sinalização de rua na esquina das Avenidas Antônio Iervolino e Guarulhos, na Vila Augusta, após o motorista perder o controle do carro

Justiça bloqueia os validadores da EMTU

Pág. 6

“A nossa equipe trabalhou bastante; consegui entrar e tive uma boa pontuação” Kleber Lopes, ciclista

13,75% Selic (ano)
R\$ 788 Salário Mínimo

Disque-Denúncia
181

“Eu não discuto veto assim, porque o veto tem implicações. Tenho de olhar toda a lei”, Dilma Rousseff, presidente



EDITORIAL

Mínimo aprovado no Senado faz pé de guerra contra Planalto se firmar

A aprovação da Medida Provisória (MP) 672, na quarta-feira, 8, pelo Senado, foi outro duro golpe contra o Palácio do Planalto, que vem sofrendo sucessivas derrotas no Legislativo. O mecanismo votado pelos senadores prevê calcular a correção da inflação, medida pelo Índice Nacional de Preços ao Consumidor (INPC), acumulada nos doze meses anteriores ao mês de reajuste. Somado a isso está a variação do Produto Interno Bruto (PIB) dos dois anos anteriores, para todos os aposentados. Antevendo a ameaça de um Congresso com histórico recente - e aberto - de rebeldia, o Executivo tentou apelar à frágil estratégia de incluir emenda à MP a fim de que o

Diante do aperto proposto pelo governo, a "bondade" dos senadores foi outro golpe no ponto frágil de Dilma, o caixa

texto retornasse aos trâmites iniciais e voltasse à Câmara dos Deputados. Por fim, deu com os burros na água.

A surpresa do Senado para a MP apresentada pela presidente Dilma Rousseff ao projeto que prorroga a fórmula de reajuste do salário

mínimo por mais quatro anos foi a extensão dos reajustes aos benefícios superiores a um salário mínimo pagos a aposentados e pensionistas. Essa nova bomba lançada nas mãos da petista deve gerar impacto de R\$ 9,2 bilhões em cada ano até 2019 nos cofres da União. Diante do aperto fiscal proposto pelo governo, a "bondade" dos congressistas foi outro golpe certo no ponto mais frágil da gestão Dilma, o caixa.

Justamente por isso a tropa de choque do Planalto, capitaneada pelo senador Delcídio Amaral (PT-MS), saiu em defesa da petista. "Não há como ela [Dilma] não vetar", disse o líder do governo no Senado sobre a atitude que a presidente vai tomar dada a falta de alternativa ao abuso do Legislativo.

Claro que paira a possibilidade do chamado "males que vêm para o bem", pois o Planalto pode tentar, em um esforço hercúleo, virar o jogo e afirmar, mais adiante, que os planos saíram conforme se esperava e que essa manifestação de má vontade dos congressistas contra Dilma é apenas intriga. Haja vista, no entanto, que a articulação e o desgaste político para isso são poucos.

FOLHA
METROPOLITANA

CNPJ: 44.193.423/0001-40

Sede, Redação e Publicidade: Rua Ipê, 144 - Jardim Guarulhos - Guarulhos - SP
CEP: 07090-130 - Fone: (11) 2475-7800

Presidente: Paschoal Thomeu (in memoriam)

Diretora-Presidente: Andréa Santos Thomeu - Diretor-Geral: Orlando Reinas Jr.

Gerente de Marketing: Alberto Frazão Junior - junior.mkt@metronews.com.br

Editor-Chefe e Jornalista Responsável: Vicente de Aquino - vicente.red@metronews.com.br

Editores: Alexandre de Paulo - alexandre.red@metronews.com.br - Wellington Alves - walves.redacao@folhametro.com.br

Chefe de Reportagem: Chico Junior - chico.junior@folhametro.com.br

Editor de Arte: Sidney João de Oliveira - sidney@metronews.com.br

Subeditor de Arte: Ricardo Leocadio - ricardoleocadio@metronews.com.br

Diagramação: Mauro Dias dos Santos - Fotos: Silvío Cesar e Lucas Dantas

Redação: redacao@folhametro.com.br

Gerente Comercial: Alceu dos Santos - alceu@folhametro.com.br

Agências: Ramon Martins - ramon@metronews.com.br

Comercial: comercial@folhametro.com.br

Distribuição: circulacao@folhametro.com.br. Recursos Humanos: nadir.matos@folhametro.com.br

Noticiário: Reportagem local e Agência Estado. Filiado a: APJ - Associação Paulista de Jornais

Representantes Comerciais em Brasília e Rio de Janeiro: Pereira de Souza & Cia. Ltda.

Fones: (61) 3226-6601 / (21) 2544-3070

Impressão: FolhaGráfica

Os artigos e colunas assinados são de responsabilidade de seus autores.

www.folhametro.com.br

RETRATO



BETO MARTINS

Galope - A domesticação do cavalo foi um grande salto em mobilidade e mudou a forma do homem guerrear

PONTO DE VISTA

CASTELO HANSSEN
É escritor, poeta e jornalista. Escreve às sextas-feiras



O pai-de-santo que invadiu meu rádio

Sempre gostei de ouvir rádios AM, mas muitas emissoras foram migrando para a FM, outras foram se tornando inaudíveis, e fui obrigado a migrar também, contra a vontade. É complicado, o dial do meu rádio fica mais lotado que cadeias do Maranhão, um montão de emissoras, legais ou

Há uma imensa diferença entre religiosidade e exploração comercial da fé do povo

piratas, se aglomerando na mesma sintonia. Ah, que saudade da velha e boa AM!

Gosto de ouvir a Estádio. Não começo o meu dia sem ouvir os comentários políticos de Alexandre Garcia e Eliana Cantanhede. Foi essa emissora que, abandonando a AM, me obrigou a mudar também. Mas aderindo à FM passei a ouvir também a USP, que toca músicas de alto

nível. Aos sábados acostumei a ouvir "O Samba pede Passagem", ao meio-dia, e "Biblioteca Sonora", as quatro da tarde. Mas tive que perder o costume, pois não consigo sintonizar mais a emissora. O mais que consigo é ouvir, em alto e bom som, uma rádio sem nome, onde abundam pais-de-santo, prometendo tirar o "encosto" dos ouvintes. Nos intervalos toca música sertaneja, algumas de raiz, que até aprecio.

Nada tenho contra as religiões afro, dignas de respeito como todas as outras. Solidarizo-me com a menina de onze anos que foi apedrejada no Rio por frequentar uma casa de Candomblé. Tenho amigos na Umbanda, e aprendi muito com eles, como aprendi em palestras espíritas, com católicos e crentes de religiões tradicionais. Mas eles, assim como adeptos de religiões não-cristãs, não invadem o rádio de ninguém. Não são marqueteiros de Deus, a vender seus produtos.

Aplaudi o aparecimento de rádios comunitárias, e participei de reuniões sobre o tema. As pequenas comunidades tem o direito de dispor de meios de comunicação, sem depender da grande mídia, que só focaliza grandes temas, que lhes garantem audiência e patrocínio. Mas onde fica o meu direito de ouvir os programas de que gosto em emissoras convencionais?

ANOTE

■ A Aban Brasil realizará amanhã um 'Arraiá Julino' beneficente, a partir das 16h, na Escola Estadual Prof. Cyro Barreiros, na Av. Aracati 202, Jardim Lenize. Para participar basta levar uma peça de agasalho ou 1kg de alimento não perecível. Os voluntários da Aban estarão presentes na festa para recepcionar os convidados. Dois grupos musicais tocarão ao vivo no evento: o Samba da Arca e o Pagode da Feira. Além disso, haverá comidas típicas de festa junina. Todas as informações do evento estão na página da instituição no facebook.com/AbanBrasil, ou pelo telefone 2467-7579.

■ Estão abertas as inscrições para a 17ª edição do Prêmio Destaque Empresarial. O evento de 2015, organizado pela Associação Comercial e Empresarial de Guarulhos, acontece no dia 20 de agosto, no Hotel Slaviero, na Vila Moreira, e vai premiar micro, pequenas, médias e grandes empresas que mantêm boas práticas na cidade. As inscrições vão até o dia 28 de julho e são feitas exclusivamente no site da ACE-Guarulhos: <http://www.aceguarulhos.com.br/>

Tributos custam R\$ 7 mi por dia na cidade

LUCAS DANTAS

EURICO CRUZ - A cobrança de impostos no primeiro semestre de 2015 resultou no pagamento de R\$ 7 milhões em tributos por dia pelos guarulhenses no mesmo período, de acordo com dados do impostômetro da Associação

Comercial de São Paulo. No total, foram pagos mais de R\$ 1,350 bilhão.

Segundo a associação, se o valor for dividido de forma igual por habitante, independente da idade ou da profissão, cada guarulhense

se tirou dos bolsos R\$ 1,2 mil no acumulado dos seis meses.

Por hora são quase R\$ 300 mil pagos em tributos.

Presidente da Associação Comercial de Guarulhos (ACE), Jorge Taiar disse que concorda com o pagamento de impostos, mas ressaltou que eles não estão corretamente aplicados a favor da população.

“Essa arrecadação está mal gerida aqui na cidade. A administração municipal, principalmente nessa gestão do prefeito Sebastião Almeida (PT), tem tido problemas financeiros que



Impostômetro - Tributos nacionais alcançaram R\$ 1 tri no fim de junho

abalaram os serviços de saúde, educação e segurança”, disse Taiar.

O Impostômetro é uma ferramenta que contabiliza os tributos arrecadados no Brasil pela União, estados e municípios. Ele apura quanto às esferas de governo estão arrecadando na

forma de tributos.

Ao todo, os brasileiros já pagaram R\$ 1 trilhão de impostos só no primeiro semestre deste ano. De acordo com o Instituto Brasileiro de Planejamento e Tributação (IBPT), o brasileiro trabalha 151 dias para pagar todos os tributos cobrados.

No 1º semestre foram pagos R\$ 1,3 bilhão

**ERIVALDO
BRASILEIRO
LACERDA - 76 ANOS**

Se você sabe o paradeiro dele ou qualquer informação que possa nos ajudar a encontrá-lo entre em contato com:
CLAUDIA LACERDA DE MACÊDO
(sobrinha)

End: Rua Sergipe nº 94 - Nova Ponte Alta
2438-4993
96218-2236



DESAPARECIDO

Cinépolis
VOCÊ NUNCA VIU CINEMA ASSIM

A PROMOÇÃO MAIS ESPERADA DO ANO

O EXTERMINADOR DO FUTURO 3D
HOJE NOS CINEMAS

ASSISTA AO FILME, RESPONDA AS PERGUNTAS NO HOTSITE DA CINÉPOLIS E CONCORRA A UMA MOTO HARLEY-DAVIDSON® (FAT BOY®)

+ SEGURO DE 1 ANO DA ALLIANZ MOTO INSTITUTO AYRTON SENNA
CERTIFICADO DE AUTORIZAÇÃO CEF 3-1215/2015

VÁLIDO ATÉ **23** JULHO

PARQUE SHOPPING MAIA **cinépolis.com.br**

TCE nega recurso em contrato com a Delta

EURICO CRUZ - O Tribunal de Contas do Estado (TCE) negou recurso apresentado pela Prefeitura de Guarulhos sobre irregularidades na licitação e no contrato firmado com a empresa Delta Construções S/A, no valor de R\$ 4,8 milhões. A decisão foi emitida no dia 26 de junho.

Segundo o Tribunal, a Prefeitura fez uma série de exigências de documentos que comprometeu a participação de diversas empresas na concorrência pública. O contrato visava a execução de obras de drenagem, guias, sarjetas e pavimentação de tráfego pesado e passeio na Avenida Projecta, no bairro da Cidade Industrial Satélite.

O recurso municipal sustentou que havia a necessidade da administração municipal assegurar-se de que a vencedora do certame ti-

vesse todas as condições técnicas e operacionais à plena execução das obras.

O voto do conselheiro Dimas Eduardo Ramalho, contra o recurso, consignou que a lei somente permite exigências de qualificação técnica e econômica indispensável à garantia do cumprimento das obrigações.

Ramalho reiterou que o julgamento desfavorável teve como foco exigências que extrapolaram as normas e geraram prejuízo da competitividade do certame e da obtenção da proposta mais vantajosa para o governo.

Governo fez exigências demais na licitação

AccorHotels vai investir R\$ 80 mi em Guarulhos

EURICO CRUZ - O Grupo AccorHotels anunciou um investimento de R\$ 80 milhões para a construção de mais dois hotéis ibis em Guarulhos até 2019. O projeto foi feito em parceria com a Setin Incorporadora e deve somar mais 422 novos apartamentos para o município, que já conta com três hotéis

do grupo. Ambas unidades pertencerão às bandeiras Ibis Budget e Ibis Styles.

Os novos edifícios vão promover a abertura de 79 postos de trabalho diretos e reforçam o programa de desenvolvimento e expansão da companhia para região da América do Sul, com meta de 250 unidades.

Motorista perde controle e bate em haste de ferro

BETO MARTINS

EURICO CRUZ - Um Gol G3 branco, com quatro pessoas dentro, colidiu com a haste de ferro de uma placa de rua na esquina da Avenidas Antônio Iervolino com a Avenida Guarulhos, na Vila Augusta (Região Centro), após o motorista perder o controle do veículo na madrugada de ontem, por volta das 5h.

O motorista, que não quis se identificar, disse que tentava desviar de um veículo que vinha na contramão quando não conseguiu controlar o automóvel e bateu de frente com a haste de ferro. Apesar do



Perda Total - Veículo era financiado e não possuía nenhum seguro

carro ter sofrido perda total todos os acidentados tiveram apenas ferimentos leves e foram levados ao Hospital Geral e ao Hospital Bom Clima.

O outro motorista, que estava na contramão, fugiu sem prestar socorro. ele dirigia um Gol G5, segundo uma

das vítimas. “Não deu para perceber muito os detalhes do veículo, mas parecia um desses gols novos”, disse.

O proprietário do Gol branco disse que não possuía seguro do carro e que ainda vai ter de arcar com as demais parcelas do financiamento.

Todas as vítimas tiveram apenas escoriações leves

**SUA OPORTUNIDADE CHEGOU !!
FACULDADE FUNORTE**

**SELECIONA PACIENTES PARA TRATAMENTO DE
IMPLANTES DENTÁRIOS EM CONDIÇÕES ESPECIAIS**



FUNORTE

**LIGUE E AGENDE SUA AVALIAÇÃO
(11)2461-2234**

Avenida Dr. Timoteo Penteado, 2321 - Vila Hulda - Guarulhos

Técnico Responsável Antonio de Andrade Neto CRO CL 12.039



**FOLHA METROPOLITANA
ADOTE ESSA IDÉIA**

**NÓS DA FOLHA METROPOLITANA VAMOS CONTINUAR
COLABORANDO PARA O CRESCIMENTO DA NOSSA CIDADE!**

**FOLHA
METROPOLITANA**

AÇOUGUE CHOCOLÂNDIA

QUALIDADE QUE VOCÊ PODE CONFIAR



Ofertas Válidas: 10/07 a 11/07/2015

Alcatra com Maminha
peça/pedaço ou bife



17,89
kg

Patinho
peça/pedaço ou bife



16,29
kg

Coxão Duro ou Lagarto
peça/pedaço ou bife



15,29
kg

Costela Bovina P.A.



9,29
kg

Acém/Peito ou Paleta Bovina pedaço



12,49
kg

Picanha Fatiada peça



19,89
kg

Bisteca Suína



7,99
kg

Linguiça Toscana Aurora



9,99
kg

Filé de Peito de Frango



6,99
kg

Peito de Frango com Osso



4,58
kg

Coxa c/ Sobrecoxa de Frango



4,58
kg

Mandioquinha



5,99
kg

Hortifrutti - Qualidade todo dia!

Mandioca



0,99
kg

Repolho Verde



1,49
kg

Pinhão

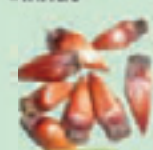

2,99
kg

Cobertura Blend Garoto 2,1kg



35,90
cada

0,01
cada

Comprando 05un. de Cobertura Blend Garoto de 2,1kg, você leva mais 1un. da mesma por apenas R\$0,01.



Cerveja Itaipava lata 350ml
1,59
cada



Licor Jaintreau 700ml
59,90
cada



Vinho(ITA) Malvazia/Bonarda Dolce Occhio Nero 750ml
34,99
cada



Conhaque Prudente 900ml
10,99
cada

**AVENIDA MONTEIRO LOBATO, 300
GUARULHOS - TEL:4574-7620**

**Parcele suas compras em até 3X sem juros no Visa e Mastercard!
Válido apenas para coberturas e itens de bazar.**

*Imagens meramente ilustrativas. **Proibida a venda e entrega de bebidas alcoólicas a menores de 18 anos, conforme artigo 8111 do estatuto da criança e do adolescente.

Garantimos quantidade mínima de 5 unidades/kg de cada produto durante o período da oferta, que se estende de 10/07 a 11/07/2015 ou enquanto durar o estoque. Após esta data, os preços voltarão ao normal. As imagens dos produtos não respeitam proporção entre si. Conforme legislação, poderá ocorrer limitação de oferta por cliente com base no artigo 39 do código de proteção e defesa do consumidor.



Segunda a Sábado: 08h às 21h
Domingo: 09h às 14h
Acesse nosso site e assista nossa TV Chocolândia
www.chocolandia.com.br
CONHEÇA NOSSA FAN PAGE: FACEBOOK.COM/CHOCOLANDIA

Decisão judicial bloqueia validadores da EMTU

BETO MARTINS

RÔMULO MAGALHÃES - Uma decisão judicial bloqueou os validadores de cartão das vans pertencentes à Empresa Metropolitana de Transportes Urbanos (EMTU). Desde terça-feira, 7, usuários estão impedidos de pagar a passagem com o cartão Bom.

De acordo com a companhia, a decisão foi feita a pedido dos municípios da Bacia do Juqueri. "Isso determinou o desligamento dos validadores dos RTOs (Reserva Técnica Operacional) em toda a Grande São Paulo" diz nota.

Ontem, a **Folha Metropolitana** foi até o Metrô Armênia e a reclamação das pesso-

as era unânime. A aposentada Marlene de Souza foi impedida de embarcar na linha 175 Guarulhos (Cocaia) / São Paulo (Armênia), pois só tinha o cartão e o cobrador não quis aceitar o RG. "Agora vou ter que esperar mais uma hora para poder ir a Guarulhos. Isso é um absurdo", reclamou.

Segundo o fiscal Bruno Santos, da linha 530 Arujá-Armênia (São Paulo), a interrupção no serviço "está prejudicando muito". Já o colega dele, Fernando Martins, da linha 292 Jardim Angélica (Guarulhos) / Armênia (São Paulo), a empresa está trocando algumas vans e, por isso, desligou as catracas. "Dizem que vai ficar assim até quarta", disse.

A EMTU afirmou que no momento "está tomando as providências judiciais cabíveis para reverter a decisão", mas não informou quando o serviço será normalizado.



Bloqueio - Desde terça-feira usuários estão impedidos de pagar as passagens nas vans com o cartão Bom

"Todo mundo depende disso",

BRUNO SANTOS,
fiscal

4378-8301 / 4378-8302

www.arbosmadeiras.com.br

contato@arbormadeiras.com.br



Pisos • Portas • Janelas

COMPRE AGORA E COMECE A PAGAR EM SETEMBRO

AV. SALGADO FILHO, 1930

(em frente a Caixa Econômica Federal)

CENTRO - GUARULHOS

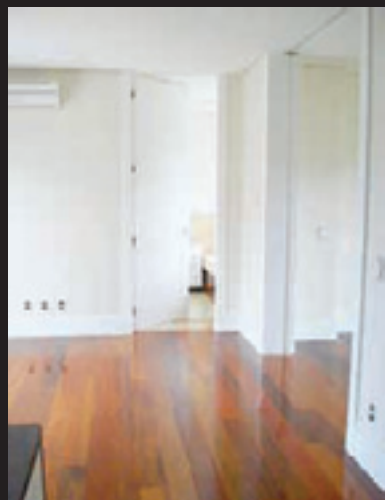
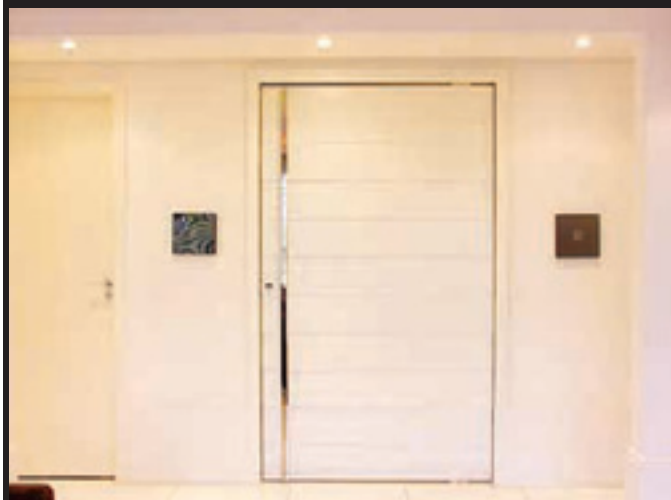

**QUALIDADE, VARIEDADE E CONDIÇÃO DE PAGAMENTO É COM A ARBOS:
PISO VINÍLICO, PISO PRONTO DE MADEIRA E PISO LAMINADO**

Guarulhense fica em 15º na Prova 9 de Julho

RÔMULO MAGALHÃES

RÔMULO MAGALHÃES - Kleber Lopes foi o melhor atleta da equipe Pro Cycling Team ADF, de Guarulhos, na 69ª Prova Ciclística 9 de Julho. Dos 152 ciclistas que completaram a corrida, Lopes chegou na 15ª colocação, com 1h09m02s. A corrida foi realizada ontem, com largada às 7h45 da Avenida Lineu de Paula Machado, em frente ao Jockey Club, no Morumbi.

De acordo com Lopes, o primeiro pelotão da corrida estava perigoso, tanto que em uma grande queda mais de 20 ciclistas foram ao chão. “A nossa equipe trabalhou bastante. No final foi se agarrar

no bloco que estava bem controlado pelas grandes equipes. Consegui entrar e tive uma boa pontuação”, comemorou.

O vencedor da prova foi Joel Candido, o Maritaca, da Team Osasco, que completou o circuito em 1h09m01s. A equipe Funvic, de São José dos Campos, fez dobradinha na segunda e terceira colocação. João Gaspar foi vice-campeão e Kleber Ramos terminou em terceiro lugar.

Campeã em 2008, Camila Coelho, da Memorial Santos, venceu mais uma vez. Ela completou os 28 km na categoria feminina em 44m31s. Daniela Cristine, do time de Osasco, chegou em segundo e Luciene Ferreira, da Funvic, foi a terceira colocada.

Depois da Prova 9 de Julho, a ADF se prepara para a quinta etapa da Copa Rio de, que será realizada no dia 19 de julho, em Três Rios (RJ).



Prata da casa - O ciclista Kleber (1º à esq.) foi o melhor atleta guarulhense na corrida do feriado

**Evento comemora
Revolução
Constitucionalista**

PROVA VOLTA À CAPITAL DEPOIS DE QUATRO ANOS

Quatro anos depois, a tradicional competição idealizada pelo jornalista Cásper Líbero voltou às ruas da capital. Presidente da Federação Paulista de Ciclismo (FPC), José George Breve, o Passarinho, afir-

mou que a prova, só é importante se for realizada em São Paulo. “Por dificuldades, crescimento da cidade, muito trânsito, ela [prova] se afastou, mas a tendência agora é que volte para não sair mais”, disse.

AD enfrenta pior time da Quarta Divisão

RÔMULO MAGALHÃES - Em busca de uma vaga no grupo com os quatro times que vão à segunda fase da Quarta Divisão do Campeonato Paulista, a AD Guarulhos recebe o Esporte Clube União Suzano (Ecus), pior time da competição. O jogo acontece amanhã, às 15h, no Estádio Antônio Soares de Oliveira.

Em 12 jogos no torneio, o time do Alto Tietê tem dez derrotas e dois empates, um deles contra o próprio AD Guarulhos, em 1 a 1, no primeiro turno do Grupo 3. Foi a equipe que mais perdeu e menos pontuou, entre os 30 clubes do torneio. O Ecus também tem a pior defesa, com 33 gols sofridos. Levou quatro goleadas no campeonato, com destaque para o 5 a 0 contra o Taboão da Serra e o 6 a 1 contra o Manthiqueira.

Por sua vez, o Índio vem de recuperação na tabela

e pode entrar no G4 nesta rodada. Na última rodada venceu o Mauaense, fora de casa, por 1 a 0, foi para a sétima colocação e ficou a dois pontos do grupo. No torneio, tem três vitórias, cinco empates e quatro derrotas.

Para entrar no G4, a AD precisa fazer a lição de casa e ainda torcer por uma combinação de resultados. A Portuguesa Santista (sexto lugar, com 16 pontos), faz jogo de seis pontos contra o Taboão da Serra (quinto lugar, 16 pontos). O Mauaense, quarto colocado, também com 16 pontos, enfrenta o União Suzano, oitavo lugar, com 14 pontos.

**Índio precisa
vencer para entrar
no G4 do Grupo 3**

TRAGA ESTE ANÚNCIO E ENTRE GRÁTIS NO SÁBADO

MALAGUETA BRASIL

BALADA SERTANEJA
TODAS AS SEXTAS E SÁBADOS
SHOW AO VIVO

3 BARES
PISTA DE DANÇA
8 CAMAROTES
2 TELÕES

Todos os finais de semana uma atração diferente. Comemore seu aniversário com a gente. Todas as sextas aula de dança sertaneja grátis.

TODAS AS SEXTAS **R\$ 0,99**

TODOS OS SÁBADOS **R\$ 1,99**

Sábado Mulher vip até 0h

11 9-6476-7811 2496.2931 / 2496.2946
malaguetaBrasil.com.br

ESTRADA MUNICIPAL, 124, Bonsucesso - Guarulhos - SP - 200m do Shopping

RODRIGO COCA / ELEVEN / AE



Só alegria - Elias abriu o placar para a vitória do Corinthians, que embalado segurou a pressão do Furacão

Timão vence Atlético-PR e entra no G4

ESTADÃO CONTEÚDO - Mesmo sem convencer, o Corinthians vai vencendo e ganhando posições no Campeonato Brasileiro. Ontem à noite, assim como já havia ocorrido contra a Ponte Preta, o alvinegro passou apertado, foi pressionado, mas saiu do Itaquerao com a vitória por 2 a 0. O triunfo levou a equipe ao G4, com 23 pontos. Nos últimos quatro jogos, o Corinthians venceu três e empatou um. Em casa, foi a quarta vitória seguida.

A partida foi complicada para o alvinegro desde o início. O Atlético-PR não se intimidou e procurou atacar o Corinthians a todo instante, mas acabou derrotado e estacionou nos 19 pontos e na oitava colocação.

A principal dificuldade imposta pela marcação avançada do Atlético foi à saída de bola do Corinthians. Elias, que deveria jogar mais próximo dos homens de frente, era obrigado a recuar para buscar a bola com os zagueiros. Encaixotado entre os beques, Vagner Love mal encostava na bola.

O time não conseguia manter a posse de bola no campo de ataque e os meias sofriam para criar as jogadas.

Melhor no jogo, foi o Atlético que criou a primeira

chance clara de gol. Aos 27, Cléo recebeu entre os zagueiros e sobrou cara a cara com Cássio, que saiu nos pés do atacante e evitou o gol paranaense.

Ao contrário do Atlético-PR, o Corinthians não vacilou quando teve a oportunidade de marcar. Aos 33, em cobrança ensaiada de lateral pela direita, Gil desviou de cabeça para Jadson cruzar no meio da pequena área e encontrar Elias. Sem marcação, o volante só empurrou para o fundo da rede.

No segundo tempo a superioridade da equipe visitante virou pressão. Mas em um lance sem querer o Corinthians saiu do sufoco. Aos 31, Jadson bateu falta para o meio área, ninguém desviou e a bola acabou enganando Weverton e morrendo no fundo da rede.

CORINTHIANS 2

Cássio; Fagner, Gil, Felipe e Uendel; Bruno Henrique (Ralf), Elias, Renato Augusto e Jadson (Rildo); Malcom e Vagner Love (Danilo). T.: Tite.

ATLÉTICO-PR 0

Weverton; Eduardo (Dellatorre), Cristián Vilches, Kadu e Natanael; Otávio, Hernani Ytalo e Marcos Guilherme (Bady); Nikão e Cléo. T.: Milton Mendes.

GOLS - Elias, aos 31 minutos do primeiro tempo; Jadson, aos 31 do segundo.

CARTÕES AMARELOS - Felipe, Nikão e Hernani.

ÁRBITRO - Ricardo Marques Ribeiro (MG).

PÚBLICO - 32.442 pagantes.

RENDA - R\$ 1.861.072,76.

LOCAL - Itaquerao, em São Paulo (SP).

**SAÚDE E BEM-ESTAR
EM UM LUGAR COMPLETO**
#VEMPRAACM

ESCOLHA O PROGRAMA DE ATIVIDADES DE SUA PREFERÊNCIA:



QUADRA

GINÁSTICA

AQUÁTICO

MUSCULAÇÃO

TOP

E GANHE BÔNUS DE OUTRAS ATIVIDADES ADICIONAIS!

CARTÃO FIDELIDADE
DIVERSAS VANTAGENS E DESCONTOS
NA PROGRAMAÇÃO DE PAGAMENTOS.

Todo(a) associado(a) é um investidor social!

Os 20 pontos de Assistência e Desenvolvimento Social, que atendem gratuitamente a mais de 10 mil pessoas/ano, são mantidos graças à utilização de parte dos valores arrecadados das manutenções mensais de nosso Quadro Associativo.

UNIDADE GUARULHOS
RUA ASSIS CHATEAUBRIAND, 205
11 2472 5600
www.acmsaopaulo.org
f /acmsaopaulo i @acmsaopaulo



AOESP Associação Odontológica de Ensino de São Paulo
Guarulhos

ABRE VAGAS PARA INTERESSADOS EM:

**IMPLANTES
DENTÁRIOS**

Atendimento:
Segunda a Sexta
Horário comercial



VAGAS LIMITADAS
2451-0937
2497-1822

RUA DR. RODRIGO COSTA, 148
PICANÇO - GUARULHOS/SP

www.aoesp.com.br



DIVULGAÇÃO PIZZERIA CARLITOS

Gastronomia - Iguaria italiana tornou-se um prato tipicamente paulistano, famoso em todo o mundo

Bairro do Brás é o berço da pizza paulistana

DA REDAÇÃO - Hoje a comemoração acaba em pizza. Segundo a historiadora e professora Mônica Sena, a massa chegou ao Brasil pelos italianos, que se instalaram no bairro do Brás, na Capital, no início do século XIX. Com este já são 30 anos de comemoração da tradição, que é celebrada desde 1985.

Para o pizzaiolo Leandro Silva, a pizza é o prato mais democrático que existe no mundo. "A massa agrada todos os paladares e o valor é acessível a todos os bolsos." Para celebrar a data as pizzarias estão com programação diferenciada.

Há mais de 25 anos em Guarulhos, a pizza mais cobijada da Choupana, no Centro, é a moda da casa, coberta com queijo, catupiry, lombo canadense, tomate em rodela, manjericão e parmesão. O preço da redonda é R\$44,50, com oito pedaços. A Choupana fica Rua Silvio Barbosa, 21; telefone 2440-0545.

O restaurante e pizzaria Chaplin promove a I Semana da Pizza Chaplin que irá reverter 5% da renda para a Fundação Dorina, instituição de inclusão das pessoas com deficiência visual, além de música ao vivo e prêmios.

A pizza de destaque é a Tempos Modernos, coberta por atum, palmito, queijo e cebola, no valor de R\$ 69,90. As reservas podem ser feitas pelo telefone 5079-9466. Rua Luís Góis, 1231, Mirandópolis, São Paulo.

Ainda na capital a Pizzeria Carlitos mantém no cardápio até o final de agosto, a combinação de queijo de cabra, legumes marinados, molho de tomate e parmesão. No dia da Pizza o desconto é de 30% no valor normal R\$ 69,90. As reservas podem ser feitas pelo telefone 5579-7385. Rua França Pinto, 1347, Vila Mariana.

PALAVRAS CRUZADAS DIRETAS

www.coquetel.com.br

© REVISTAS COQUETEL 2014

Denúncia escrita feita à polícia ou ao Ministério Público	São cobertas as correntistas pelo banco	Local de exercícios espirituais	O espanhol dos argentinos	A Lição de "Em Família" (TV)	As companhias do sistema
Municípios (7) técnica usada da locação atual					
			Xicans, em inglês		
Construções casais (Lula e Piza)	(7) Livro, celebra Natalista romano			(7) gigante, formação resultante da resaca	
(7) de títulos estimulam o debate	Velho, em inglês			Funesta: perverte	
Apelido carinhoso de "tabela"	Branca: clara	Local de treinamento de cavaleiros		Achava graça de	
Marca facial de Tony Stark (HQ)	A "gata" do corte de cabelo (Pont.)		O ato de Teseu, no túmulo de Minotauro		Moedas mais valorizadas do mundo
Falco de manjedaleiras					
O médico que desliza de prestar socorro		Duro (sombrio) Converter com Deus		Antiga cidade-Estado na Suméria	
			(7) de Argos, someteu		
Unidade básica do Gruposomo	Numero de jogadores de time de ragbi		Veir		
		Aqui está! Refúgio (abrev.)		Cintura da calça (o tempo passado)	
Navio de guerra utilizado na defesa costeira submarinas e aeronaves	Segmento de HQ publicado em jornal		Via pela qual se realiza a colonoscopia		

BANCO

CÉREBRO VIVO

MAIS DE 200 JOGOS E DESAFIOS PARA MANTER A MENTE JOVEM E ATIVA

Nas bancas e livrarias.

www.coquetel.com.br

Solução

1	2	3	4	5	6	7	8	9	10
1	2	3	4	5	6	7	8	9	10
1	2	3	4	5	6	7	8	9	10
1	2	3	4	5	6	7	8	9	10
1	2	3	4	5	6	7	8	9	10
1	2	3	4	5	6	7	8	9	10
1	2	3	4	5	6	7	8	9	10
1	2	3	4	5	6	7	8	9	10
1	2	3	4	5	6	7	8	9	10
1	2	3	4	5	6	7	8	9	10

HORÓSCOPO

OMAR CARDOSO FILHO | www.omarcardoso.com.br

ÁRIES: Notícias e novidades do seu interesse devem ser esperadas para o período desta tarde. Fase favorável em questões de dinheiro, inventário ou herança. Bons lucros através de parentes.

TOURO: Dia em que pressagia o recebimento de ótimas notícias e de apoio moral e financeiro por parte de amigos leais e dos superiores hierárquicos. Êxito nas diversões e passeios.

GÊMEOS: Dia que poderá beneficiá-lo nas questões pessoais, íntimas e familiares, porque o momento o eleva em quase todos os sentidos. Pode demorar, mas conseguirá o que está pretendendo.

CÂNCER: A influência astral lhe propicia melhor contato com os pais, filhos, parentes e com pessoas de sua alta estima. Procure também, levar ajuda aos mais necessitados. Seja otimista.

LEÃO: Não faça modificações repentinas, antes de uma análise prévia, hoje. Por outro lado, o fluxo é dos melhores para trabalhar em prol de sua ascensão profissional, material e social. Cuide da saúde.

VIRGEM: Se você realizou um negócio ousado nos últimos dias, terá possibilidades de ouvir elogios e conquistar amigos influentes. Você corresponderá ao seu dever com firmeza e perseverança.

LIBRA: Não se preocupe com o que possa acontecer e nem se deixe levar pelas más impressões ou ideias negativas. Lembre-se que tudo passa. Tanto a dor quanto a alegria, o fracasso e a derrota.

ESCORPIÃO: Dia neutro, pouca probabilidade de sucesso nas questões de dinheiro de trabalho e de família. Mas, o fluxo será dos melhores para investigações e tudo que está ligado ao ocultismo.

SAGITÁRIO: Suas energias poderão ser empregadas com resultado. No entanto, evite assumir compromissos contra os seus interesses, mesmo que seja para agradar alguém. Ótimo para o amor.

CAPRICÓRNIO: Negativo fluxo astral para mudanças de emprego, atividades ou de residência. Tendência à depressão psíquica. Controle-se em todos os sentidos, e cuide de sua saúde e moral.

AQUÁRIO: Procure estabelecer o equilíbrio. Evite confusões. Seu sistema nervoso está delicado. Por esta razão, faça cada coisa no seu devido tempo. Procure ser mais prático e observador.

PEIXES: Influências favoráveis, para novos empreendimentos, ótimo para os estudos. Cuide melhor de sua saúde. Bom para o amor e positivo para a vida religiosa. Boas notícias vindas de amigos.

Organizando sua vida

Em casa ou no trabalho, organize sua vida com os produtos Ondatech!



Quer saber mais? Entre na nossa LOJA VIRTUAL e adquira nossos produtos: www.ondatech.com.br



PUBLICIDADE LEGAL

Egus Indústria e Comércio de Embalagens Ltda. CNPJ: 05.275.247/0001-34 e inscrição municipal número 0145908-22, instalada na Estrada Velha de Guarulhos- São Miguel, 205 em Guarulhos declara para os devidos fins o extravio do livro 57 da Prefeitura de Guarulhos.

Esgotados nossos recursos de localização e tendo em vista encontrar-se em local não sabido, convidamos a **Sra. MARIA ILZA MENEZES DIAS** - CTPS 070789 - série 0025 - SP, a comparecer em nosso escritório, a fim de retornar ao emprego ou justificar as faltas desde 28/05/2015, dentro do prazo de 24hs a partir desta publicação, sob pena de ficar rescindido, automaticamente, o contrato de trabalho por abandono de emprego, nos termos do art. 482 da CLT. São Paulo, 08 de julho de 2015. Rua colônia Leopoldina, 285 - cidade industrial satélite - Guarulhos - SP.

Abandono de Emprego

Conforme o Artigo 482 alínea (I) da CLT, convocamos o **Sr. Egner Ribeiro Zanelli** portador da CTPS 1131, série 302/SP, a comparecer na Empresa no prazo de 48h, o não comparecimento. Caracterizará como abandono de Emprego. **MM EMPREITEIRA DE CONSTRUÇÃO CIVIL LTDA-ME.** Rua Carlos Bocas, 147-CEP 07134-020-CNPJ Nº 09.599.675/0001-73-TEL. 11 2922-8833.

PROTENDIDOS DYWIDAG LTDA torna público que recebeu da CETESB a Renovação da Licença de Operação Nº 15007643 , válida até 08/07/2019, para Escoramentos metálicos para construção civil, fabricação de à AVENIDA ROTARY, 548, ITAPEGICA, GUARULHOS.

DIVERSOS

Não deixe de pegar a sua Folha Metropolitana!



Anuncie: (11) 2475-7888
Classificados: (11) 2475-7810



SERVIÇOS

EMPREGO

Estamos selecionando: **FOLHA METROPOLITANA**

Contato Publicitário (Vendedor)

Dados da vaga:

- Prospectar e desenvolver novos clientes, gerenciar a carteira de trabalho.
- Elaborar relatórios de visita.
- Ensino Superior completo ou cursando Marketing/Publicidade.
- Conhecimento do pacote Office.
- Ter capacidade para trabalhar em equipe, ser concentrado e focado em resultados.
- Experiências nas grandes agências

Imprescindível possuir veículo próprio.

Ambos os sexos

Regime de contratação: CLT (efetivo)

Enviar CV para e-mail

alessandra.rh@folhametro.com.br

CURSOS

SUPLETIVO 1º E 2º GRAU

Promoção para julho

- ✓ CURSO PREPARATÓRIO PARA EXAMES DE SUPLETIVO
- ✓ AULA UMA VEZ POR SEMANA
- ✓ CURSO EM 2 MESES
- ✓ CERTIFICADO VÁLIDO PARA FACULDADES CONCURSO PÚBLICO E EMPRESAS
- ✓ 15 ANOS DE TRADIÇÃO

Promoção imperdível. Ligue e confira

MATRÍCULAS ABERTAS

www.novaerasupletivos.com.br

Centro **4965-2774**
R. Pres. Prudente, 238
Taboão **4966-0808**
R. Maria Elisa, 35 - Sobreloja



DINHEIRO

Resolva a sua vida financeira com a Lumeny e tenha mais crédito!

Crédito Consignado para Aposentados e Pensionistas do INSS; Servidor Público, Municipal, Estadual e Federal

- Parcelamentos em até 96 vezes!**
- Sem consulta ao SPC/SERASA!
- Sem cobrança de tarifas adicionais!
- Taxas competitivas!



CGI - Crédito com Garantia de Imóvel
Transforme seu imóvel em crédito, e tenha as menores taxas de juros do mercado para fazer o que quiser

- Limite de crédito entre R\$ 50 mil e R\$ 1 milhão
- Até 60% do valor do imóvel avaliado
- Prazo de até 15 anos (180 meses) para pagamento
- Praticidade na liberação do crédito e atendimento personalizado



Cartão de Crédito Consignado - INSS

O Melhor da Praticidade do Cartão de Crédito com a Bandeira MasterCard e taxas de juros inferiores ao mercado.

- Taxa de juros inferior às praticadas por cartões de crédito convencionais
- Cartão Internacional, aceita em milhares de estabelecimentos no Brasil e no exterior
- Pagamento mínimo descontado em folha de pagamento
- Sem anuidade



Crédito Pessoal com Débito em Conta Corrente para Aposentados, Pensionistas e Funcionários Públicos

Temos crédito para você que está negativado, Prazos e taxas competitivas

- Fácil, rápido e sem burocracia.
- Sem cobrança de tarifas adicionais
- Sem consulta ao SPC/Serasa
- Parcelas fixas



Fale com um de nossos atendentes e tenha a solução ideal para as suas dívidas!

Lumeny
CORRESPONDENTE AUTORIZADO

Loja 1: **11 2358.9233**
Av. Tiaudentes, 3267 - Sala 41 - Bom Clima
Loja 2: **11 2229.5557**
Rua Vitória, 159 - Sala 04 - Ponte Grande

A FOLHA METROPOLITANA NO SEU CELULAR!

**AGORA VOCÊ PODE LER,
CURTIR E COMPARTILHAR**



**BAIXE AGORA
MESMO O APP
GRATUITAMENTE!**

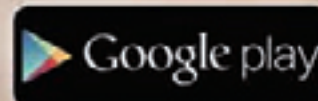
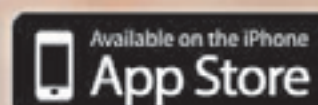

www.folhametro.com.br

S10 High Country:

a picape mais luxuosa e exclusiva do País

DA REDAÇÃO - A Chevrolet lança a linha 2016 da picape S10, que ganha quatro versões inéditas: Advantage, Freeride, Chassis Cab e a luxuosa High Country. Elas somam às conhecidas configurações LS, LT e LTZ, ampliando ainda mais o leque de opções de acabamento do utilitário de maior sucesso do segmento.

Apresentada como conceito na última edição do Salão do Automóvel de São Paulo, em outubro, a S10 High Country chega para inaugurar um novo patamar de sofisticação

entre as picapes de produção nacional.

A "grife" High Country é famosa em modelos Chevrolet nos Estados Unidos por ser sinônimo de utilitários superequipados e muito exclusivos. Ficou a cargo da equipe de designers da marca no Brasil aplicar o conceito à S10 brasileira.

Para receber a chance-la High Country, a picape ganhou uma série de itens, como faróis em cromo escurecido com projetor, aplique no para-choque dianteiro,

estribos laterais, rodas aro 18 com superfície usinada, frisos cromados na base dos vidros das portas além de um robusto Santo Antonio, especialmente projetado para integrar à caçamba. A peça acompanha uma inédita capota marítima.

Lanternas em LED, maçaneta da tampa traseira cromada e rack de teto com barras longitudinais e transversais completam a lista de destaques externos.

FOTOS: DIVULGAÇÃO



VALENTE E SOFISTICADO

O interior da picape traz o mesmo alto nível de sofisticação do SUV Trailblazer. Os bancos têm forração premium em dois tons (marrom Brownstone e preto Jet Black), costura pespontada e descansa braço traseiro. Já o assento do motorista conta com regulagem elétrica de altura, distância e inclinação do encosto.

O veículo conta com outros itens de comodidade, entre eles ar-condicionado digital, computador de bordo, volante multifuncional, sensor de estacionamento, controle de cruzeiro (cruise control) e sistema multimídia Chevrolet MyLink com GPS, DVD e câmera de ré integrados.

A lista de equipamentos de segurança também é extensa: controle eletrônico de estabilidade, controle de velocidade em declive (Hill Descent Control), freios ABS com sistema de distribuição de frenagem (EBD), cinto de segurança traseiros e central de três pontos retráteis, alarme de não afivelamento do cinto de segurança e airbags.

A S10 High Country estreia com cabine dupla, motor 2.8 Turbodiesel, transmissão automática de seis marchas e tração 4x4, que é comandada por um seletor eletrônico no console central da cabine.

O conjunto oferece ainda elevado torque: 51,0 kgfm a 2.000 rpm (vale ressaltar que 90% deste valor já está disponível a 1.700 rpm) e 200 cavalos de potência a 3.600 rpm. Com isso, a S10 mantém-se como a picape nacional mais forte do mercado.

High Country -

Famosa em modelos Chevrolet nos Estados Unidos por ser sinônimo de utilitários superequipados



QUEER PAGAR COMO?

12X SEM JUROS

FINANCIAMENTO EM ATÉ 50X

XTZ 125 XE
DE R\$ 9.150,00 POR
R\$ 7.890,00 À VISTA OU 10%
DE ENTRADA + 42X DE **R\$ 287,05**

FACTOR 125 ED
DE R\$ 7.490,00 POR
R\$ 6.690,00 À VISTA OU 20%
DE ENTRADA + 42X DE **R\$ 221,41**

FAZER 250
DE R\$ 12.150,00 POR
R\$ 11.890,00 À VISTA OU 50%
DE ENTRADA + 12X **SEM JUROS**

FAZER 150 ED
DE R\$ 9.700,00 POR
R\$ 8.190,00 À VISTA OU 20%
DE ENTRADA + 42X DE **R\$ 266,68**

CROSSER 150 ED
20% DE ENTRADA + 42X DE
R\$ 336,08

FICOU DESEMPREGADO? COBRIMOS ATÉ 6 PARCELAS DO SEU FINANCIAMENTO!

MOTOSHOP YAMAHA
WWW.MOTOSHOPYAMAHA.COM.BR

Av. Tiradentes, 3.003 - Guarulhos (2468-8767)
Bonsucesso - Pimentas (2303-5775)
Rua Liberdade, 125 - Itaquaquecetuba (4648-4848)

Crédito Rápido
Aprovado por
Telefone!

Crédito sujeito a aprovação da financeira. Promoção com taxas de juros de 2,35% a.m. Promoção válida até 11/07/2015, para as cores disponíveis, término do estoque ou taxa de juros promocional da financeira. Fotos meramente ilustrativas, reservamos o direito de corrigir eventuais erros gráficos ou de digitação.

Pajero HPE-S traz o DNA 4x4 da Mitsubishi

DA REDAÇÃO - Potência, robustez, tecnologia e esportividade. A versão especial Pajero HPE-S vem equipada com o DNA 4x4 da Mitsubishi Motors e um toque especial no design. A série especial é numerada e conta com apenas 200 unidades.

Por fora, os detalhes em grafite chamam a atenção e estão por toda a parte: maçanetas, retrovisores, rack de teto, skid plates e grade dianteira. As novas luzes de iluminação diurna (DRL) em led completam o visual e dão ainda mais segurança. Na parte interna, o conjunto de bancos na cor bright grey tem costura especial que realça o espaço interno e dá ainda mais requinte. O Pajero HPE-S vem com novas rodas de liga aro 18" e pneus Pirelli Scorpion Verde All Season 265/60 R18.

Este SUV leva confortavelmente toda a família com espaço de sobra para até sete ocupantes e é capaz

de enfrentar as mais difíceis situações off-road, graças ao completo sistema de tração com reduzida.

O Pajero HPE-S é veículo completo e equipado com sistema multimídia, bancos com couro com regulagem elétrica nos dianteiros, direção hidráulica com Paddle Shifters em Titanium Style, sensor de chuva e acendimento automático dos faróis, ar condicionado automático, keyless para abertura e fechamento das portas, retrovisores com rebatimento elétrico, além do sistema Full Airbags, com oito airbags: dois frontais, dois laterais e quatro de cortina.

Tecnologia e praticidade estão presentes em todos os detalhes do Pajero HPE-S. Além de todo o conforto, o veículo é ideal para as longas viagens, já que é equipado com tanque de combustível de 90 litros, proporcionando muito mais autonomia.

MURLO MATOS / MITSUBISHI



Esportividade - É a principal marca da Pajero 4x4, que ainda alia potência, robustez e alta tecnologia em um modelo muito moderno

SERGIO CHAVIER / MITSUBISHI



FORÇA E RESISTÊNCIA

Robusto por fora e dócil ao volante. O Pajero HPE-S é equipado com motor diesel de quatro cilindros em linha, com 3,2 litros e 16 válvulas, injeção eletrônica direta common-rail, turbocompressor e intercooler, desenvolvendo potência de 180 cv a 3.500 rpm e torque de 38 kgf.m a 2.000 rpm.

A tecnologia do Mitsubishi Pajero permite até 20 combinações de marcha, o que torna este SUV um veículo perfeito para rodar nas grandes cidades e nos mais diversos tipos de terreno. O câmbio automático tem cinco velocidades e é equipado com Sports Mode e INVECS-II (Intelligent & Innovative Vehicles Electronic Control System), que reúne as informações do modo de dirigir do motorista, incluindo a forma de acelerar e frear, e se adapta automaticamente, tornando ainda mais agradável a condução.

Acabamento -

Interno é um dos maiores destaques do novo modelo

lojas
Colombo
MOTORS

SHINERAY
MOTOS

**FICOU FÁCIL TER
SUA SHINERAY!**

**VENHA CONHECER NOSSAS CINQUENTINHAS
QUE DISPENSAM EMPLACAMENTO!**

PHOENIX 49CC



Entr. de R\$ 447,12 +
48X 149,24 +
Reajuste anual pelo cdi.

CROSS 49CC



Entr. de R\$ 507,87 +
48X 169,29 +
Reajuste anual pelo cdi.

FIRE 150XCC



Entr. de R\$ 578,86 +
48X 192,95 +
Reajuste anual pelo cdi.

**CONSULTE NOSSOS PLANOS COM R\$ 1.000,00 E O
SALDO EM ATÉ 10X SEM JUROS NO CARTÃO DE CRÉDITO!**

Ofertas válidas enquanto durarem os estoque e as vagas nos grupos. Crédito sujeito a análise. Condições, grupos e taxas de consórcio variam de acordo com cada moto INDIVIDUALMENTE, favor consultar. Eventuais erros neste impresso tem o direito de retificação.



AV. DR. TIMOTEO PENTEADO, 1079 - CENTRO - GUARULHOS/SP

Tel.: 4966-2222 - ID: 55*117*27705/55*117*27703

Completo em todos os seus detalhes

O Mitsubishi Pajero HPE-S tem espaço de sobra para até sete ocupantes, graças à terceira fileira com o sistema Double Action Folding, onde os bancos são rebatíveis e ficam embutidos no assoalho, deixando um espaço livre ainda maior para o porta-malas. Quando utilizados, oferecem total conforto aos passageiros, inclusive com comando de ar-condicionado independente. A capacidade do porta-malas pode chegar a 1.627 litros.

Para o conforto ainda maior do motorista e passageiros, o Pajero tem 24 porta-objetos distribuídos pelo veículo, duas tomadas 12V e 12 luzes de cortesia que garantem melhor visibilidade no interior.

A frente Frontside tem

desenho arrojado e harmônico, grade off-road integrada ao conjunto óptico que recebe faróis de xênon HID com regulagem automática de altura e lavador. Além disso, o Pajero HPE-S é equipado com o moderno DRL com lâmpadas de led, que deixam o visual ainda mais arrojado e garantem a segurança para rodar durante o dia. Os faróis de neblina estão integrados ao para-choque e as rodas Power Design são de liga leve de 17".

O veículo é equipado com sistema multimídia Power Touch, GPS, CD, DVD e MP3 Player e Bluetooth com viva-voz, câmera de ré com as imagens sendo exibidas na tela de 7" e sensor de estacionamento.

GRUPO DUTRA

MELHOR QUE TIRAR FÉRIAS É APROVEITAR ESTAS CONDIÇÕES!

A MELHOR AVALIAÇÃO DO SEU USADO!



VENHA CONHECER O NOVO TRACKER 2015!



Venda direta com descontos especiais

Faturamento direto da fábrica

Montana LS



(2) ENTRADA PARCELADA NO CARTÃO
(3) PAGAMOS TABELA FIPE NO SEU USADO

(7) COMPRAMOS O SEU USADO MESMO FINANCIADO.



(6) SEMINOVOS SELECIONADOS ESPECIALMENTE PRA VOCÊ.

APROVAMOS SEU CRÉDITO POR TELEFONE



PRISMA JOY 10
PL-8417, ÓTIMA OPORTUNIDADE
R\$ 17.990,



VOYAGE TREND 1.6 10
PL-7387, DHICE
R\$ 23.990,



SPACEFOX TREND 1.6 FLEX 12
PL-2880, COMPLETA (+) RODAS
R\$ 32.500,



LOGAN EXPR. 1.0 16V FLEX 14
PL-8850, COMPLETO
R\$ 37.900,



CLASSIC DHVT 11
PL-0667, DHVT/ APENAS 40.00KM
R\$ 20.900,



CELTA LT 12
PL-8557, VVICE
R\$ 21.900,

VEÍCULO	ANO	PLACA	OPCIONAIS	VALOR
AGILE LT	12	PL-3057	DHICE	R\$ 27.990,
FOX 4P	10	PL-5431	DHICE	R\$ 22.990,
GOL G5	11	PL-9361	DHICE	R\$ 22.990,
C3 GLX 1.4	10	PL-0245	AR/DHICE	R\$ 23.990,
UNO WAY 1.4	12	PL-0888	AR/DHICE	R\$ 27.990,
MERIVA 1.4 MAXX	11	PL-7811	COMPL.	R\$ 28.990,
MONTANA LS	13	PL-7850	DH/RL/CAPOTA	R\$ 29.990,
VECTRA GTX	10	PL-7201	COMPL./COURO	R\$ 31.900,
IDEA ADV. 1.6 ETORQ	12	PL-2818	COMPL./APENAS 45.000km	R\$ 36.990,
C4 PICASSO	11	PL-1882	COMPL.	R\$ 37.900,
CITY EXL AUT.	10	PL-9059	COMPL.	R\$ 38.900,
AZERA	09	PL-1934	TETO SOLAR/BAIXA KM	R\$ 38.990,
S 10 RODEO CAB DUPLA	11	PL-7214	COMPL./APENAS 50.000 KM	R\$ 49.900,
CRUZE LT SEDAN AUT.	13	PL-0826	NOVISSIMO	R\$ 54.900,
RANGER XLT CAB DUPLA	14	PL-6278	COMPL.	R\$ 79.990,

VEÍCULO	ANO	PLACA	OPCIONAIS	VALOR
SIENA FIRE 1.0 8V FLEX	07	PL-2712	BÁSICO	R\$ 17.500,
CELTA 4P SPIRIT 1.0	09	PL-8981	DH	R\$ 18.900,
SIENA FIRE 1.0 8V FLEX	11	PL-9488	BÁSICO	R\$ 22.900,
CIVIC LX 1.5 16V	06	PL-2667	COMPL.	R\$ 23.500,
FOX 1.6 4P FLEX	08	PL-3156	AR/DH	R\$ 23.500,
FIESTA HT 1.0 8V FLEX	12	PL-7394	AR/DH/CE	R\$ 24.500,
CORSA SD PREMIUM 1.4	11	PL-5824	DH/CE	R\$ 24.900,
AGILE LT 1.4	11	PL-1096	DHICE	R\$ 26.900,
FIESTA SEDAN 1.6 FLEX	11	PL-2656	AR/DH/CE	R\$ 27.900,
MERIVA JOY 1.4	11	PL-2822	AR/DH/CE	R\$ 29.900,
FOX 4p 1.0 8V FLEX	13	PL-3858	AR/DH/CE	R\$ 31.500,
FOCUS HATCH 2.0 GAS.	09	PL-8117	COMPL./MECANICO	R\$ 33.500,
ECOSPORT FREESTYLE 1.6	11	PL-4216	COMPLETA	R\$ 37.500,
S P IN LTZ 1.8 (AUT.	13	PL-1005	COMPL./AUTOMÁT	R\$ 49.900,
CRUZE SEDAN LT AUT.	13	PL-0826	COMPL.	R\$ 56.900,

VEÍCULO	ANO	PLACA	OPCIONAIS	VALOR
GOL CITY 2 P	10	PL-6302	VV	R\$ 15.900,
CORSA SEDAN MAXX 1.0	07	PL-6517	DHVT	R\$ 16.900,
FIESTA 1.0	08	PL-8887	VV	R\$ 17.900,
ASTRA ADVANTAGE	06	PL-5553	COMPL.	R\$ 19.900,
SANDERO AUTH.1.0	12	PL-5566	AR/DIG/DHVT	R\$ 22.900,
PICASSO GLX	10	PL-2045	COMPL./MAIS COURO	R\$ 23.900,
SANDERO EXPR. 1.6	11	PL-7527	AR/DHVT	R\$ 23.900,
MONTANA CONQUEST 1.4	10	PL-2244	DHVT	R\$ 23.900,
SIENA ELX 1.4	10	PL-0864	AR/DHVT/RL/SOM	R\$ 24.900,
FOX 1.6	11	PL-3968	COMPL./AIR BAG/ABS	R\$ 27.900,
SANDERO STEWAY	10	PL-3087	COMPL.	R\$ 27.900,
AGILE LTZ 1.4	11	PL-8561	AR/DHVT/RL	R\$ 29.900,
COBALT LTZ MEC	13	PL-8724	COMPL.	R\$ 38.900,
SPIN LT AUT	14	PL-0486	COMPL.	R\$ 45.900,
HILUX CAB DUPLA 4X4 DIE.	10	PL-9888	MEC/COMPL.	R\$ 71.900,

NORTE

SÃO MIGUEL

LESTE



Sem problema. Aqui você tem checkupTM gratuito!

WHATSAPP
9 9295-4586



E AINDA COM 10% DE DESCONTO EM PEÇAS UTILIZADAS

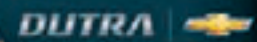

NOVO ENDEREÇO

NORTE
AV. JOAQUINA RAMALHO, 790
112799-5900

WHATSAPP
9 9329-6510

SÃO MIGUEL
AV. SÃO MIGUEL, 7.117
113056-2000

WHATSAPP
9 9319-2076

LESTE
AV. DR. ASSIS RIBEIRO, 10.170
112037-3900

WHATSAPP
9 9494-1908

SIGA
dutraveiculos.com.br



Condições válidas até 10/07/2015 ou enquanto durarem os estoques. 1) Taxa 0% com 60% de entrada em 36X Financiada pelo Banco OMAR TCC não inclusa - Consulte a Concessionária. 2) Entrada parcelada no máximo 10% do valor de entrada em 03 pagtos. no cartão de crédito. 3) Pagamento da Tabela Fiipe p/veículo de ano/mod. de 12/12, desde que esteja em perfeito estado de conservação, que seja aprovado pelos nossos avaliadores, c/ata 10.000km rodados por ano, veículos c/motorização 1.0 completos c/A Condicionado, Dir. Hidráulica, Vidros e Travas Elétricas, não é válido p/los veículos. Taxi, carro de locadora, placa de outro estado e veículo de cor branca, somente serão aceitos veículos das marcas Fiat, Chevrolet, Volkswagen e Ford, veículo 0km c/preço de tabela sugerido pelo fabricante, não incluso no preço frete e pint. metálica,veículos vendidos c/usado na troca pagos na tabela ou acima da tabela, o 0km será vendido na tabela do fabricante c/valor sugerido pela Fábrica, tabela p/conferir o valor do usado é tabela Fiipe. 4) Check up gratuito p/veículos Chevrolet, que não possuem mais a garantia de Fábrica, c/mais de 3 anos, exceto Montana, Classic e Celta. 5) 10% de desconto nas peças utilizadas p/clientes que aprovarem o orçamento do mecânico (orlados do check-up). 6) De veic. seminovos aqui relacionados serão comercializados no estado em que se encontram, somente c/garantia de procedência e de 3 meses ou 3.000km rodados, válidas p/motor, câmbio e diferencial (componentes internos). 7) Informações em nossas lojas. Fotos ilustrativas. Cadastro/crédito sú. a aprovação do agente financeiro indicado pela concessionária. Esta promoção não é cumulativa c/outras promoções Chevrolet durante o período. Condições válidas p/modelos e veículos disponíveis em estoque. Os veic. da linha Chevrolet estão em conformidade c/lo Proconve - Prog. de Controle da poluição do ar por veic. Automotores. A Dutra veicular se reserva o direito de corrigir possíveis erros gráficos e/ou de digitação.

NÃO ABRIREMOS NESTE DOMINGO.

PEDESTRE, USE SUA FAIXA.

**TODA A LINHA FORD
EM ATÉ 48X SEM JUROS.**
TECNOLOGIA GLOBAL COM A MELHOR CONDIÇÃO DE PAGAMENTO.

**PAGAMOS
TABELA FIPE.**



FOCUS

SE 1.6 2015 (cat. QAN5)

Motor 1.6 Sigma TiVCT com 135 cv e Ford Easy Start
Ar-condicionado | Direção elétrica | Rodas de liga leve 16"
Sync® Media System: Bluetooth®, Entradas USB/iPod,
tela de LCD de 3,5" e comandos de voz com funções de áudio
e telefone

A partir de R\$ **69.900** Entrada de R\$ **41.940** Parcelas de **48x R\$ 612 SEM JUROS**

KA

SE 1.0 2015 (cat. KCC5)

Ar-condicionado, Direção elétrica
Motor 1.0 TiVCT (85cv), Vidros elétricos dianteiros
Trava elétrica com controle remoto, Freios ABS com
EBD & CBC, My Connection com Bluetooth®
e My Ford Dock®



A partir de R\$ **39.390** Entrada de R\$ **29.543** Parcelas de **48x R\$ 223 SEM JUROS**

KA+

SE 1.5 2015 (cat. ZFC5)

Ar-condicionado | Direção elétrica | Motor 1.5 Sigma
Vidros elétricos dianteiros | Freios ABS com EBD & CBC
Travas elétricas das portas com controle remoto
My Connection com Bluetooth®
e My Ford Dock®



A partir de R\$ **46.090** Entrada de R\$ **34.568** Parcelas de **48x R\$ 259 SEM JUROS**

SEGUNDA A SEXTA, DAS 8H ÀS 19H.
SÁBADO E DOMINGO, DAS 9H ÀS 18H.



GUARULHOS (11) 2463-6450
AV. ANTÔNIO DE SOUZA, 736 - PRÓXIMO AO POUPATEMPO

Ford
Navesa
SEU MELHOR NEGÓCIO COM CERTEZA

ATENDIMENTO ESPECIAL AOS SÁBADOS PARA FROTISTAS,
PORTADORES DE NECESSIDADES ESPECIAIS E TAXISTAS.

Na cidade, somos todos pedestres.

Preços válidos até 03/08/2015. Novo Ford Ka SE 1.0 2015 (cat. KCC5) a partir de R\$ 39.390,00 à vista ou financiado com taxa de 0,0% a.m. e 00,00% a.a., 75% de entrada (R\$ 29.542,50) e saldo em 48 parcelas de R\$ 223,00 na modalidade CDC com 30 dias de carência para pagamento da 1ª parcela, incluindo tarifas, custos e impostos (IOF). Valor total a prazo de R\$ 40.248,50. Custo Efetivo Total (CET) calculado em 29/06/2015 a partir de 0,35% a.m. e 4,23% a.a., por meio do Programa Ford Credit. Novo Ford Ka+ SE 1.5 2015 (cat. ZFC5) a partir de R\$ 46.090,00 à vista ou financiado com taxa de 0,0% a.m. e 00,00% a.a., 75% de entrada (R\$ 34.567,50) e saldo em 48 parcelas de R\$ 259,00 na modalidade CDC com 30 dias de carência para pagamento da 1ª parcela, incluindo tarifas, custos e impostos (IOF). Valor total a prazo de R\$ 48.999,50. Custo Efetivo Total (CET) calculado em 29/06/2015 a partir de 0,31% a.m. e 3,84% a.a., por meio do Programa Ford Credit. Focus Hatch SE 1.6 2015 (cat. QAN5) a partir de R\$ 69.900,00 à vista ou financiado com taxa de 0,0% a.m. e 00,00% a.a., 60% de entrada (R\$ 41.940,00) e saldo em 48 parcelas de R\$ 612,00 na modalidade CDC com 30 dias de carência para pagamento da 1ª parcela, incluindo tarifas, custos e impostos (IOF). Valor total a prazo de R\$ 71.316,00. Custo Efetivo Total (CET) calculado em 29/06/2015 a partir de 0,20% a.m. e 2,47% a.a., por meio do Programa Ford Credit. Não abrange seguro, acessórios, documentação e serviços de despachante, manutenção ou qualquer outro serviço prestado pelo distribuidor. Sujeito a aprovação de crédito. O valor de composição do CET poderá sofrer alteração, na data efetiva da contratação, considerando o valor do bem adquirido, as despesas contratadas pelo cliente, custos de registros de cartórios variáveis de acordo com a UF (não incluso no valor das parcelas e no cálculo do CET) e data da contratação. Contratos de Financiamento e Arrendamento Ford Credit são operacionalizados pelo Banco Bradesco Financiamentos S.A. Valores válidos para cores sólidas. Frete incluso.

FOLHA METROPOLITANA

o jornal de Guarulhos

43 ANOS

Sexta-feira, 10 de julho de 2015

Ano 42 Nº 13181



Lopes

supermercados

Sempre perto de você

SOMENTE NESTA S

Ofertas válidas para
10 e 11/



Cerveja Skol
Lata 269ml

1,89
cada



Na compra de
2 packs c/ 15 unid.,
o 2º pack sai com

50%
de DESCONTO



Nesta promoção
a lata sai por:

1,42
cada



Lo
super
Semp

ambev



Proibida a venda e a entrega de bebidas alcoólicas a menores de 18 anos (art. 81, II do Estatuto da Criança e do Adolescente). Aprecie com moderação.

SEXTA E SÁBADO

SEXTA E SÁBADO
07/2015.

GRANDE
AGORA!

Lojas
Supermercados
perto de você



Fraldinha Bovina Peça a Vácuo
~~16,90~~
Cartão Lopes
15,90 kg



Contrafilé Bovina Peça a Vácuo
~~17,90~~
Cartão Lopes
16,90 kg



Farofa Yoki 500g
~~2,99~~
Cartão Lopes
2,79



Alcatra c/ Maminha Bovina Peça a Vácuo
~~17,90~~
Cartão Lopes
16,90 kg



Refrigerante Guarana Antarctica/Black/Popsi/Light 2L
~~4,49~~
Cartão Lopes
3,99 cada



Filé de Coxa c/ Sobrecoxa c/ Pele Resf.
~~6,99~~
Cartão Lopes
5,99 kg

INVERNO QUENTE

SUPEROFERTAS

PARA ESQUENTAR O SEU BOLSO!

DESCONTOS IMPERDÍVEIS!

MAIS PRAZO PARA PAGAR!

Lopes
supermercados
Sempre perto de você

SOMENTE SEXTA e SÁBADO • 10 e 11/07/2015

SUPER OFERTA

Contrafilé/Alcatra c/ Maminha Bovina Peça a Vácuo **17,90** **16,90**

Linguiça Toscana Aurora **10,90** **9,90**

Arroz Prato Fino Tipo 1 5kg **12,89** **11,89**

Leite Italc/Quatá 1L **2,28** **2,19**

QUATA **Integral**

SOMENTE DOMINGO • 12/07/2015

SUPER OFERTA

Alcatra c/ Maminha Bovina Peça a Vácuo **17,90** **16,90**

Picanha Bovina Peça a Vácuo **27,90** **26,90**

Leite Parmalat 1L **2,49** **2,29**

parmalat

SOMENTE SEXTA a DOMINGO • válidas de 10 a 12/07/15

SUPER OFERTA

Arroz Tio João T1 5kg **11,98** **10,98**

Arroz Super Máximo Tipo 1 5kg **9,89** **8,89**

Feijão Carioca Super Máximo Tipo 1 1kg **3,99** **3,79**

Acúcar Refinado União 1kg **1,79** **1,59**

Café Pílo a Vácuo 500g **7,98** **7,69**

Tomates Pelados Raiola 400g **4,99** **4,79**

Lasanha Sadia Sabores 650g **10,90** **7,26**

Lanche Hot Pocket Sadia Sabores 145g **4,39** **3,29**

Margarina Qualy 500g **3,99**

Achocolatado em Pó Nescau 2.0 Sachê 800g **9,49** **8,99**

Cereal Sucrilhos Kellogg's Tradicional 730g **12,98** **11,98**

Bolo Floresta Negra/Branca **29,90** **28,90**

Sabonete Protex c/4 **5,99** **1,49**

Kit Desodorante Rexona 90g/105g **16,99** **8,49**

Amaciante Comfort Concentrado 500ml **4,99**

Lava Roupas em Pó Omo Multiação 2kg ou 3,5kg **PREÇO ESPECIAL**

Ducha Gorducha Corona 220V **36,90** **34,90**

30% de DESCONTO

LEVE 3 PAGUE 2

LEVE 4 PAGUE 3

3,5kg

2kg

Garantimos a quantidade mínima de 10 un/kg por item anunciado, ou enquanto durarem os estoques. Reservamo-nos o direito de limitar os produtos anunciados em 5 un/kg por cliente. Não vendemos por atacado. Fica reservada eventual retificação das ofertas anunciadas. Fotos meramente ilustrativas. MANTENHA A CIDADE LIMPA. Não jogue este folheto em vias públicas.

Cartões Crédito: VISA, MasterCard, American Express, etc.

Cartões Débito: Banco do Brasil, Caixa, etc.

Cartões Alimentação: Pão de Açúcar, etc.

45 DIAS

• Sujeito a aprovação de crédito
• Para cadastro apresentar no balcão da frente de caixa os documentos originais: RG, CPF, Comp. Renda e Residência

Central de Atendimento Cartão Lopes
(11) 2423-2886
De Segunda a Sábado, 08h às 21h

fale! **la Lopes**
0800 770 5767
sacosuperlopes.com.br
Segunda a Sábado das 08h às 18h

Horário de Funcionamento das Lojas:
Segunda a Sábado das 8h às 22h
Domingo das 8h às 18h

Lopes
supermercados
Sempre perto de você
www.superlopes.com.br
f / LopesSupermercados

Ofertas válidas para as lojas GUARULHOS: TRANQUILIDADE - Av. São Paulo, 299 - Jd. Tranquilidade - Tel: 2421-8054; SÃO JOÃO - Av. Florianópolis, 360 - Jd. São João - Tel: 2467-0860; MACEDO - R. Claudino Barbosa, 970 - Macedo - Tel: 2440-1014; PONTE GRANDE - Av. Guarulhos, 4205 - Ponte Grande - Tel: 2421-7124; COCAIA - Av. Brigadeiro Faria Lima, 3001 - Jd. dos Alamos - Tel: 2403-4808; TABOÃO - R. Dep. Ulisses Guimarães, 65 - Pq. Santo Agostinho - Tel: 2404-3100; PRES. DUTRA - Av. Papa João Paulo I, 3301 - Pq. São Luiz - Tel: 2431-7072; EMÍLIO RIBAS - Av. Emílio Ribas, 2272 - Jd. Vila Golvão - Tel: 2497-2410; MARINÓPOLIS - R. Marinópolis, 900 - Jd. Pres. Dutra - Tel: 2432-4465; AMÉLIA RODRIGUES - Av. Papa João Paulo I, 2300 - Jd. Pres. Dutra - Tel: 2432-4448; VILA AUGUSTA - Av. Guarulhos, 1514 - Vila Augusta - Tel: 2086-9210; JARDIM DIOGO - Av. Rio de Janeiro, 1119 - Jardim Diogo - Tel: 2456-5034;