



'Vantagem são dois exames'

Entrevista

Pág. 4

FOLHA

METROPOLITANA

o jornal de Guarulhos

43 ANOS

Nova série sobre projetos sociais na cidade mostra comunicação nos Pimentas

Especial

Pág. 6

Segunda-feira, 27 de julho de 2015

Ano 42 Nº 13195

www.facebook.com/jornalfolhametro

www.folhametro.com.br

Distribuição Gratuita

Polícia descarta fotos de carro do estuprador

O estuprador de Guarulhos continua à solta. As imagens cedidas pela Prefeitura de Guarulhos à Polícia Civil não são do veículo do criminoso que atacou mulheres na Região Taboão. Polícia espera novas denúncias para localizar o marginal. **Pág. 5**

Brasil termina Pan em 3º e mira o Rio *Caderno de Esportes*



Festa de encerramento - Formiga, do futebol feminino, leva a bandeira do Brasil no Pan

Verdão dá show, goleia o Vasco e finalmente entra no G4 *Caderno de Esportes*



Demolidor - Palmeirenses comemoram gol. Foi a sétima vitória nas últimas oito partidas

Casas abandonadas servem a drogados **Pág. 7**

“Os veículos não se assemelham com o veículo do estuprador,”
Adilson da Silva Aquino, delegado Seccional de Guarulhos

13,75% R\$ 788
Selic (ano) Salário Mínimo

Disque-Denúncia
181

“Já me ensinaram a usar câmera, edição, técnicas de filmagem, planos”, Victoria Lopes, do projeto ComCom Pimentas



EDITORIAL

Acordo de governabilidade mostra o desespero de Dilma

A cada dia que passa o desespero da presidente Dilma Rousseff (PT) e seus correligionários é maior. E o medo deles chega até a ser surpreendente pelas escolhas políticas que têm adotado. Depois de o ex-presidente Luiz Inácio Lula da Silva procurar o ex-presidente Fernando Henrique Cardoso para buscar reduzir a pressão da oposição no governo, agora Dilma quer fazer um “pacto de governabilidade” com os governadores.

No início do mês, líderes do Congresso propuseram a Dilma o mesmo. Diante da forte rejeição da petista, que alcançou o pior índice da pesquisa CNT/MDA na semana passada, com apenas 7,7% de aprovação, além do rompimento das relações com o presidente da Câmara dos Deputados, Eduardo Cunha (PMDB-RJ) e da redução da meta fiscal do governo, o risco de impedimento da presidente fica cada vez maior.

Apenas governadores vinculados ao PT devem ser favoráveis a um pacto de governabilidade. Risco de impeachment continua

Motivos para tirar o governo estão sendo estudados.

Seja a corrupção na Petrobrás, a utilização de verba ilícita na campanha da presidente ou as pedaladas fiscais de 2014, tudo tem apavorado o PT. Só neste ano foram 15 pedidos de impeachment protocolados no Congresso Nacional.

A estratégia do pacto, contudo, não tem boas chances de prosperar. Apenas governadores vinculados ao PT devem participar. E outra. Ao vencer a eleição de 2014, Dilma já tinha proposto um pacto para unir o Brasil, o que não se viu na prática. O governo ficou cada vez mais acuado e a vitória apertada que ocorreu no ano passado dificilmente seria repetida se a eleição fosse em 2015.

O governo talvez não tenha percebido que a única saída para resolver a crise política - e não ter risco de ter o mandato interrompido antes de 2018 - é conseguir superar a crise econômica. Nenhum governante com apoio popular sai do governo. Agora uma presidente que aprova medidas impopulares, que retira direitos trabalhistas e veta o fim do fator previdenciário não deve ser o comandante dos sonhos da população.

FOLHA
METROPOLITANA

CNPJ: 44.193.423/0001-40

Sede, Redação e Publicidade: Rua Ipê, 144 - Jardim Guarulhos - Guarulhos - SP
CEP: 07090-130 - Fone: (11) 2475-7800

Presidente: Paschoal Thomeu (in memoriam)

Diretora-Presidente: Andréa Santos Thomeu - Diretor-Geral: Orlando Reinas Jr.

Gerente de Marketing: Alberto Frazão Junior - junior.mkt@metronews.com.br

Editor-Chefe e Jornalista Responsável: Vicente de Aquino - vicente.red@metronews.com.br

Editores: Alexandre de Paulo - alexandre.red@metronews.com.br - Wellington Alves - walves.redacao@folhametro.com.br

Chefe de Reportagem: Chico Junior - chico.junior@folhametro.com.br

Editor de Arte: Sidney João de Oliveira - sidney@metronews.com.br

Subeditor de Arte: Ricardo Leocádio - ricardoleocadio@metronews.com.br

Diagramação: Mauro Dias dos Santos - Fotos: Silvío Cesar e Lucas Dantas

Redação: redacao@folhametro.com.br

Gerente Comercial: Alceu dos Santos - alceu@folhametro.com.br

Agências: Ramon Martins - ramon@metronews.com.br

Comercial: comercial@folhametro.com.br

Distribuição: circulacao@folhametro.com.br. Recursos Humanos: nadir.matos@folhametro.com.br

Noticiário: Reportagem local e Agência Estado. Filiado a: APJ - Associação Paulista de Jornais

Representantes Comerciais em Brasília e Rio de Janeiro: Pereira de Souza & Cia. Ltda.

Fones: (61) 3226-6601 / (21) 2544-3070

Impressão: FolhaGráfica

Os artigos e colunas assinados são de responsabilidade de seus autores.

www.folhametro.com.br

RETRATO



LUCAS DANTAS

Reflexos - Imagem do Gopoúva, vista a partir de um prédio no Centro, reflete o céu azul de inverno

PONTO DE VISTA

JOSÉ AUGUSTO PINHEIRO
É jornalista guarulhense
jaugusto.pinheiro@uol.com.br



Uma questão de inteligência

Ainda jovem, o conferencista gaúcho Eduardo Tevah, em conversa com seu pai, afirmou que estava descontente com os resultados colhidos nas palestras que vinha assistindo. – Pai, parece que eu já sei tudo o que o expositor transmite. Somente uma informação ou outra é novidade para

A audição ativa deve ser praticada por todos nós, durante todo o tempo

mim. A resposta foi: “Isso é sinal de que você sabe muito, filho amado, mas não sabe tudo. Abra os ouvidos da mente e do coração, e aprenda tudo o que puder”. Grande valor nós encontramos no conselho desse homem. A cada dia em que nós vivemos, estamos aprendendo algo com alguém. A verdade não poderia ser outra.

O empresário e palestrante Marcelo Dória desenvolveu o

tema “Supere a crise com excelência e criatividade no atendimento ao cliente”, no Dia do Comerciante (16/07), na ACE-Guarulhos. Ele esbanjou simpatia, e fez comentários sobre a total inutilidade de nós reclamarmos do governo, dos colaboradores, dos tributos e dos clientes.

Após mais de uma hora, agregando informações de imenso valor - inclusive contando como foi o início de sua trajetória profissional, repleta de desafios -, Marcelo agradeceu a todos pela atenção e já estava prestes a despedir-se de seu público, quando uma moça na plateia pediu para fazer mais uma pergunta: “Quando foi que você começou a acreditar que a sua experiência poderia ser útil a outros empresários?”.

A resposta surpreendeu todos os presentes, e quem sabe ao próprio palestrante... “Nós devemos ser inteligentes o suficiente, a fim de entendermos que sempre teremos muito a aprender”. Marcelo emocionou-se após pronunciar essas palavras. Valeu a palestra! Muito obrigado à moça que o indagou. A audição ativa deve ser praticada por todos nós, durante todo o tempo. Falar bem é relativamente fácil; ouvir com eficácia, porém, é muito difícil. Escutar atentamente a mensagem, portanto, é o caminho para a nossa evolução nos diversos campos da vida.

ANOTE

Proprietários de imóveis que não estão regularizados na Prefeitura têm até quarta-feira, dia 29, para aproveitarem os benefícios previstos na Lei de Anistia e providenciarem a regularização das edificações. Em vigor desde janeiro deste ano, a Lei de Anistia concede isenções e descontos na Taxa de Regularização e no Imposto Sobre Serviço de Qualquer Natureza (ISSQN). A Secretaria de Desenvolvimento Urbano (SDU), responsável pela aplicação da lei, informa que até o momento recebeu 5.041 pedidos de regularização. A expectativa é que esse número aumente até quarta-feira, prazo final para a população aproveitar os benefícios da Anistia. Atualmente, o percentual de desconto é de 10%. Durante a vigência da Lei, algumas normas do Código de Obras do Município foram flexibilizadas, possibilitando, por exemplo, a regularização de imóveis que não possuíam recuos frontal, lateral e nos fundos com a metragem normalmente exigida. Para a SDU, responsável pela aplicação da Anistia, trata-se de uma oportunidade única.

AINDA DÁ TEMPO DE REALIZAR O SEU SONHO: SER UM **FUNCIONÁRIO PÚBLICO.**

QUEM TEM ESTABILIDADE ESCOLHE O SEU FUTURO!

RECEITA FEDERAL AUDITOR E ANALISTA

REMUNERAÇÃO ATÉ

R\$ **16.116**

5.000 VAGAS
SOLICITADAS
NÍVEL SUPERIOR

TÉCNICO E ANALISTA DO INSS **CONCURSOS AUTORIZADOS**

REMUNERAÇÃO ATÉ

R\$ **7.869**

950 VAGAS
NÍVEL MÉDIO E SUPERIOR

Matrículas abertas, turmas em início.
Aulas 100% presenciais.

PRORROGADA ATÉ DIA 31 DE JULHO FAÇA A MATRÍCULA E **GANHE AS APOSTILAS!**



CONHEÇA TAMBÉM NOSSOS
CURSOS ONLINE

CENTRALDECONCURSOSONLINE.COM.BR

Confira outras vagas e suas remunerações:

TRIBUNAIS

Técnico (TRT / TRF / TRE)

R\$ 6.117 - Nível médio

Novos concursos em breve

POLÍCIA CIVIL/SP

Agente de Telecomunicações / Papiloscopista

Agente - 573 vagas previstas

Até R\$ 4.023

Nível médio

PROJETO BANCÁRIO

Caixa Econômica - Técnico Bancário

Banco do Brasil - Escriturário

Até R\$ 3.280

Nível médio

UNIDADE GUARULHOS

Tel.: 2447-8800

Av. Doutor Timóteo Penteado, 1232



centraldeconcursos.com.br

**CENTRAL DE
CONCURSOS**

O Maior Índice de Aprovação do Brasil

'A VANTAGEM É TER DOIS EXAMES'

Pró-reitor avalia a tardia adesão da USP ao Sisu

MARI CAVALCANTE - Foram quase 40 anos para a Universidade de São Paulo (USP) permitir uma nova forma de ingresso dos alunos que não fosse o vestibular tradicional. Em 23 de junho, foi aprovado pelo Conselho Universitário da USP o Sistema de Seleção Unificado (Sisu), na qual instituições públicas de ensino superior oferecem vagas para candidatos participantes do Exame Nacional do Ensino Médio (Enem).

Para o pró-reitor de graduação Antonio Carlos Hernandes, a decisão tardia tem como base a resistência da universidade por questões referentes à segurança do exame e abre uma porta que ficou fechada durante anos, oferecendo aos alunos duas chances de estudar na USP.

Hernandes é um dos defensores da adesão ao Sisu e recomenda que os interessados façam o vestibular da Fundação Universitária para o Vestibular (Fuvest) e o Enem. Das 42 unidades de ensino e pesquisa da USP, sete não disponibilizaram vagas pelo Sisu, além do Instituto de Arquitetura e Urbanismo (IAU), Faculdade de Arquitetura e Urbanismo (FAU) e Escola de Comunicações e Artes (ECA) por causa das provas de habilidades específicas. Hernandes acredita que esse cenário mude em breve já que trata-se de uma medida experimental. Foram disponibilizadas 1.489 vagas ao Sisu, do total do total de 11.057.

Folha Metropolitana - Por que a USP demorou para aderir ao Sisu?

Antonio Carlos Hernandes - O Sisu veio se consolidando ao longo dos anos. Entendemos que desde o ano passado, quando iniciamos a discussão para a adesão no exame, o sistema se consolidou a tal ponto que não faz sentido a maior universidade do Brasil não participar de um processo como esse. Durante quase 40 anos tivemos apenas uma porta de ingresso na USP, que é o exame da Fuvest. Então abrimos uma possibilidade que não existia. Não estamos falando de uma alteração de cinco anos atrás, mas de algo que era uma rocha, afinal, foram anos para essa conquista.

Por que algumas unidades ficaram de fora?

Existem na universidade pessoas que ainda têm desconfiança. É uma questão de segurança. Você tem um exame que é da Fuvest e nunca teve problema de vazamento. E houve uma situação como essa no início do

Enem, o que leva a deixar as pessoas inseguras. No caso da ECA, IAU e FAU, a não adesão se deu por causa das provas de habilidades específicas, que ficam sob nossa responsabilidade e precisamos montar um calendário específico.

Havia dúvidas sobre a credibilidade das provas do sistema?

São provas com lógicas distintas. A Fuvest é conteudista enquanto no Enem as questões são interpretativas. Todo o processo do Enem teve um crescimento positivo importante. O último exame ficou semelhante com o vestibular e isso facilitou a aceitação da USP. Mas ainda assim não é uma unanimidade e ainda existe resistência. É a primeira mudança. Vamos esperar o resultado para ver o que vai acontecer.

Como os resultados serão analisados?

É uma mudança experimental. Portanto, vamos fazer uma avaliação.



DIVULGAÇÃO

Mudança - Expectativa é de aumento do número de vagas do Sisu

Como será feita essa avaliação?

Colocamos 13% das nossas vagas no Sisu. Vamos ter uma demanda atendendo a todas as expectativas. A partir daí, serão avaliados cada curso novamente com a possibilidade de aumentar o número de vagas. Vamos olhar para o resultado e analisar: O que aconteceu? Entraram alunos de escola pública? Os alunos que passaram no primeiro semestre não desistiram? São motivações? Conseguimos captar os

talentos que a gente imaginava? Isso deve acontecer no primeiro semestre do próximo ano.

Essa análise pode excluir o Sisu?

Sempre é possível se tiver todos os resultados negativos, o que a gente não espera.

Não foram oferecidas poucas vagas?

Nós disponibilizamos um número pequeno se comparado com o total de vagas. É o começo. Abrimos uma porta que estava fechada. Fizemos um processo e decidimos colocar no Sisu no máximo 30% das vagas de cada curso. Tínhamos demandas de cursos que queriam inserir 50%. A universidade disse não.

O que vai mudar para os alunos interessados em estudar na USP?

Aumentamos a possibilidade de os alunos entrarem

na USP. Os 140 mil participantes que fazem o exame tinham uma única oportunidade. Agora são duas chances. E facilita para as pessoas de outro estado que podem fazer o exame do lado de casa.

Então o aluno pode fazer os dois exames?

Deve aproveitar a oportunidade. Não teria o porquê de ele não fazer os dois exames. A grande vantagem é permitir que o aluno tenha dois momentos distintos e separados temporalmente. Numa situação em que você vai fazer a prova e não está bem naquele dia, acaba ficando de fora.

Como fica a questão de cotas?

Ainda vamos discutir sobre as cotas raciais e sociais. Temos o Programa de Inclusão Social da USP (Inclusp), criado em 2006, que forma da tabela de bonificação. Temos como meta até 2018 ter 50% alunos oriundos de escolas públicas. Trabalhamos para que se chegasse o mais próximo da meta. No último vestibular atingimos 35%. De certo modo, o que usamos com a Fuvest a gente saturou e precisamos expandir a fronteira.

O Sisu pode ajudar a bater essa meta?

Sim. Não tenho dúvida nenhuma. Ainda mais com a adesão nacional, a tendência é esse número crescer.

O senhor defendeu a adesão do Sisu?

Fui a favor até ficar rouco. O principal trabalho é o de formação de pessoas. Trazer alunos de diferentes lugares para trocar informações. Seria fantástico.

“Não estamos falando de uma mudança recente, mas de algo que era uma rocha. Foram anos para essa conquista”

Polícia Civil descarta vídeo de estuprador

ALFREDO HENRIQUE - A Polícia Civil de Guarulhos descartou a hipótese de que o vídeo enviado pela Prefeitura de Guarulhos seja do estuprador que abusou sexualmente de ao menos duas mulheres na Região Taboão. O suspeito ainda não foi identificado. Um retrato

falado dele foi feito a partir da descrição das vítimas. O caso é investigado pelo 9º DP.

Segundo a Prefeitura, o trabalho de identificação do suposto carro do criminoso foi feito pela Central de Inteligência Integrada de Guarulhos (CIIG), a qual encami-

nhou o material para que a polícia o analisasse.

A reportagem apurou que foram captadas seis imagens condizentes com as características do carro usado pelo suspeito, um Celta prata. “Porém, os veículos não se assemelham com o veículo do

estuprador”, disse o delegado seccional de Guarulhos, Adilson da Silva Aquino.

A **Folha Metropolitana** publicou no dia 18 que uma câmera de monitoramento da Secretaria municipal de Transporte e Trânsito (STT) teria identificado a placa do carro

usado pelo estuprador de uma mulher de 27 anos. O crime ocorreu no dia 11. A vítima foi abordada pelo suspeito, por volta das 4h, na Rua Lázaro de Almeida Campos, segundo imagens da câmera de vigilância de uma residência, que não mostra as placas do carro.

AJUDE NA CAPTURA

Outro caso de estupro atribuído ao mesmo suspeito ocorreu no dia 4, na altura do número 300 da Rua Vega, Jardim Invernada.

A reportagem apurou que o 9º DP recebe diariamente entre cinco e dez denúncias sobre o estuprador.

Qualquer informação sobre o paradeiro do suspeito, ou que possam ajudar em sua identificação, devem ser encaminhadas à polícia pelo Disque Denúncia, telefone 181, ou diretamente na delegacia no 2402-2194



**ERIVALDO
BRASILEIRO
LACERDA - 76 ANOS**

Se você sabe o paradeiro dele ou qualquer informação que possa nos ajudar a encontrá-lo entre em contato com:
CLAUDIA LACERDA DE MACÊDO
(sobrinha)

End: Rua Sergipe nº 94 - Nova Ponte Alta
2438-4993
96218-2236



DESAPARECIDO

Campanha contra a raiva será em novembro

DA REDAÇÃO - A exemplo do que ocorreu em 2014, a campanha de vacinação de cães e gatos contra a raiva será realizada em novembro este ano na cidade de Guarulhos e nos demais municípios do Estado de São Paulo. O motivo se deve ao atraso na entrada das doses no Brasil o que, segundo o Instituto Pasteur, somente deverá ocorrer a partir de setembro.

Por conta disso, o Ministério da Saúde emitiu ofício circular informando que na medida em que as doses chegarem ao país elas serão entregues para os estados de acordo com critérios de risco epidemiológico. Ou seja, serão priorizados os estados e municípios com risco iminente de transmissão da raiva, considerados aqueles com casos notificados de raiva humana ou ca-

nina, áreas de difícil acesso na região amazônica e territórios de fronteira com a Bolívia e o Paraguai.

Em Guarulhos, a previsão é que a campanha de vacinação animal tenha início no dia 3 de novembro próximo e se estenda até 2 de dezembro, com a instalação de postos em todos os bairros do município e ampla divulgação das datas para a população. Devem ser imunizados todos os cães e gatos acima de três meses de idade, inclusive as fêmeas em período de gestação ou amamentação.

Terá início no dia 3 de novembro e irá até 2 de dezembro

FOLHETOS **CARTÕES** **FOLDERS**

ESPANTE
A CRISE !!!
Aumente
suas vendas.

ARTE FINAL
POR NOSSA CONTA!

ENTREGA
EM 24HS*

Ar3 Grafica

2452.9573 / 2452.8562

Workshops - Além dos cursos, professores também ensinam a arte da fotografia

FOTOS: SILVIO CESAR

Projeto nos Pimentas trabalha comunicação

RÔMULO MAGALHÃES - Rádio, jornal e TV são linguagens usadas no Sítio São Francisco (Região Pimentas), como forma de intermediação entre o poder público e a comunidade. Por meio de cursos e produção de conteúdos oferecidos pelo projeto ComCom Pimentas, jovens desenvolvem a própria comunicação da região. O programa existe há dois anos e já formou cerca de 170 alunos.

Esta reportagem inaugura uma série sobre projetos sociais em Guarulhos, os quais a **Folha Metropolitana** publicará semanalmente.

Victoria Lopes, 15 anos, é uma das alunas do curso. Ela estuda jornal e TV de segunda e quarta-feira, das 14h às 17h. Antes de conhecer o projeto de comunicação comunitária da região seu sonho era estudar nutrição. “Agora já penso diferente, penso em estudar jornalismo”, disse a jovem. “Já me ensinaram a usar a câmera, edição, técnicas de filmagem, planos. Estou produzindo uma matéria sobre cabelos cacheados”, disse a jovem, orgulhosa.

Professora de jornal de Victoria e outros 20 jovens que fazem parte do projeto, Maria Fernanda Salvador, comentou que o curso não é pensado apenas para o jornalismo, mas sim na comunicação comunitária. “O objetivo do projeto é você trabalhar a comunicação comunitária como um viés no processo de empoderamento social, discutindo qual é a formação do cidadão e como ele se utiliza da ferramenta de comunicação para isso”, contou.



Prática - Estudantes editam os seus próprios trabalhos



Coordenação - “Projeto é importante para a região”



Aluna - Victoria quer fazer Faculdade de Jornalismo

OFICINAS DE FOTO

Cada turma estuda cerca de três meses e produz jornal com notícias da comunidade, com instruções da professora Maria Fernanda Salvador, reportagens em formato de vídeo e rádio. Há Trabalhos de Conclusão de Curso (TCC) e formatura. Além dos cursos, o projeto oferece workshops e oficinas de fotografia, diagramação, e ações que envolvem toda a região.

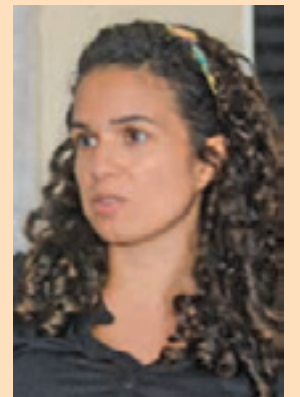

Início a partir de uma reivindicação

Coordenador de área do projeto, André Gustavo Castro contou que projeto começou a partir de uma reivindicação dos agentes comunitários de urbanização que queriam ter um intermediador entre o poder público e a população. Primeiro foi criado um jornal comunitário para sistematizar a discussão sobre urbanização que há na área, há cerca de três anos.

“A gente percebeu que engrandecia. As pessoas começaram a ver e se interessar. Os próprios agentes comunitários, que tem identidade forte na comunidade, começaram a comunicar isto, que despertou o desejo da população local que a gente implementasse as outras áreas, que é a TV e o rádio. Enfim, acabamos implantando institucionalmente o projeto”, disse o coordenador.

Projeto financiado pela CDHU

O Projeto ComCom Pimentas recebe financiamento da Companhia de Desenvolvimento Habitacional e Urbano (CDHU). “Eles nos contratam para desenvolver uma contrapartida social”, explicou Cas-

tro. “Uma coisa da urbanização que é legal, que ela passa e as pessoas ficam. Uma vez que a gente dê essa capacitação sócio comunitária, essas pessoas vão conseguir fazer uma comunidade melhor”, afirmou.

FOTOS: BETO MARTINS

► **Vazia** - Casa da Rua Vinte e Quatro A é frequentada por dependentes químicos e usada para guardar entulho



◀ **Justiça** - Reintegração de posse tirou moradores da residência da Rua Odorico José de Bim



Casas viram refúgio da maconha no Continental

ALFREDO HENRIQUE - Moradores das Ruas Odorico José de Bim e Vinte e Quatro A, no Parque Continental IV (Região Taboão) denunciam que duas casas "abandonadas", são frequentadas por supostos usuários de droga. A presença dos dependentes químicos preocupa as pessoas, que temem por roubos e furtos na região. Em

15 dias, a reportagem esteve duas vezes no local, sendo a última nesta quinta-feira, 23.

Uma dona de casa de 47 anos, que pediu para não ter o nome publicado, afirmou que a família que morava na casa da Rua Odorico José Brim foi retirada do imóvel, há cerca de seis meses, após o cumprimento de um manda-

do de reintegração de posse. "O problema é que ficou tudo aberto para os viciados".

A mulher afirmou que o local é frequentado a "qualquer" horário do dia.

O estudante Matheus Mariano, 15, mora na Rua Vinte e Quatro. Ele afirmou que a casa abandonada na via também foi desocupada por cau-

sa de um mandado de reintegração de posse. O local, segundo ele, é frequentado para o consumo de drogas e acumulação de entulho.

A Polícia Militar afirmou que nenhum registro de roubo ou furto, nos últimos seis meses, foi feito em ambos os endereços mencionados nesta reportagem.

15 dias

Foram usados para as duas apurações feitas pela FM

SUA OPORTUNIDADE CHEGOU !!
INSTITUTO ADAN DE ODONTOLOGIA

SELECIONA PACIENTES PARA TRATAMENTO DE IMPLANTES DENTÁRIOS EM CONDIÇÕES ESPECIAIS

LIGUE E AGENDE SUA AVALIAÇÃO
(11) 2461-2234

Avenida Dr. Timoteo Penteado, 2321 - Vila Hulda - Guarulhos

Técnico Responsável: Antonio de Andrade Neto CRO Cl. 12.039

AOESP Associação Odontológica de Ensino de São Paulo
Guarulhos

ABRE VAGAS PARA INTERESSADOS EM:

IMPLANTES DENTÁRIOS

Atendimento: Segunda a Sexta
Horário comercial

2451-0937
2497-1822

RUA DR. RODRIGO COSTA, 148
PICANÇO - GUARULHOS/SP www.aoesp.com.br

VAGAS LIMITADAS

Não deixe de pagar a sua Folha Metropolitana!

Assinatura: 011-2475-1888 Classificação: 011-2475-1818

FOLHA METROPOLITANA

A FOLHA METROPOLITANA NO SEU CELULAR!

AGORA VOCÊ PODE LER, CURTIR E COMPARTILHAR

BAIXE AGORA MESMO O APP GRATUITAMENTE!

Available on the iPhone App Store

Google play

FOLHA METROPOLITANA

www.folhametro.com.br

STT inverte mãos de direção nas ruas Acre e Porto Nacional

DA REDAÇÃO - A Secretaria de Transportes e Trânsito promoveu a inversão de mãos de direção em duas vias da Vila Rosália, com o objetivo de melhorar a segurança dos motoristas e pedestres, uma vez que as alterações dão maior visibilidade aos acessos, como à Avenida Timóteo Penteadado. As medidas estão valendo desde sexta-feira, 24.

A Rua Acre passou a ter mão única de direção no trecho compreendido entre a Rua Cônego Ezequias e a Avenida Doutor Timóteo Penteadado. A via continua com mão dupla de direção da Rua Gabriel Vasconcelos até a Rua Cônego Ezequias, ambas com mão dupla de direção.

Já a Rua Porto Nacional, na Vila Rosália, também so-

fre alteração no trecho compreendido entre a Avenida Doutor Timóteo Penteadado e a viela Malte, de onde passa a ser mão única.

Com as alterações, haverá apenas o fluxo de veículos saindo da Rua Porto Nacional, saindo da Avenida Timóteo Penteadado, e o correspondente da Rua Acre, acessando a mesma avenida.

Já na Vila Dinamarca, a Rua Colina passou a ser mão dupla de direção no trecho entre a Rua Aroazes e a estrada.

Vendedores (as) Autônomo

com experiência comprovada em produtos ou serviços corporativos em

Telecomunicações (Nextel Empresas)

Necessário no mínimo ensino médio completo.

Excelente comissionamento e plano de carreira.

Interessados enviar currículo para: marcos@luminetelecom.net

As medidas estão valendo desde sexta-feira

NFS-e será obrigatória a partir de 1º de agosto

EDSON LOPES JR/ A2 FOTOGRAFIA

DA REDAÇÃO- A partir do dia 1º de agosto a emissão da Nota Fiscal Eletrônica de Serviços (NFS-e) será obrigatória para os prestadores de serviços (pessoa jurídica) que atuam na cidade, conforme definido pela portaria 05/2014, da Secretaria de Finanças de Guarulhos.

São englobados na nova lei os setores de hospedagem, turismo, viagens, saúde em geral, assistência médica, vigilância, estacionamento, informática, entre outras.

Segundo a Secretaria de Finanças, o objetivo é modernizar o controle das transações referentes à prestação de serviços e facilitar o acesso dos contribuintes à emissão dos documentos fiscais, pois as empresas não precisarão mais solicitar a autorização para a geração das



Obrigação - Pessoa Jurídica tem obrigação de emitir a NFS-e

notas fiscais que ocorrerá de forma automática pelo sistema emissor de NFS-e.

A norma é para todas as empresas independente do faturamento. A nota impressa será permitida apenas para autônomos e liberais.



FOLHA METROPOLITANA
INFORMAÇÃO ESSENCIAL PARA GUARULHOS

NÓS DA FOLHA METROPOLITANA VAMOS CONTINUAR COLABORANDO PARA O CRESCIMENTO DA NOSSA CIDADE!

FOLHA
METROPOLITANA

Editora lança crônicas inéditas de Marcel Proust

ALFREDO HENRIQUE - A editora Carambaia “chegou chegando” no mercado editorial. Com somente quatro meses de existência, a Casa lança o livro “Salões de Paris”, com 21 textos do francês Marcel Proust (1871-1922), que revolucionou o fazer literário com a monumental obra “Em busca do tempo perdido”.

As crônicas de Proust relatam os salões parisienses, como o próprio título nos indica, descrevendo personagens reais que frequentavam estes locais para participar de saraus literários e musicais.

Os textos foram originalmente publicados em jornais da época. Parte dos periódicos não existe mais e, em alguns casos, o autor assinou as crônicas com pseudônimos. Na época em que Proust escrevia, era comum assinar textos de jornal com outros nomes, para que o sucesso de alguma eventual obra literária em curso não fosse “prejudicado”: escrever para jornais era algo nada glamoroso.

O livro reúne, em 208 páginas, um apanhado de temas, tratados sob a ótica de Proust, como moda, arte, literatura e até mesmo textos em que a temática política e policial da época foram explorados.

Alguns dos temas tratados sobre o cotidiano da elite parisiense foram posteriormente trabalhados também na obra literária de Proust.

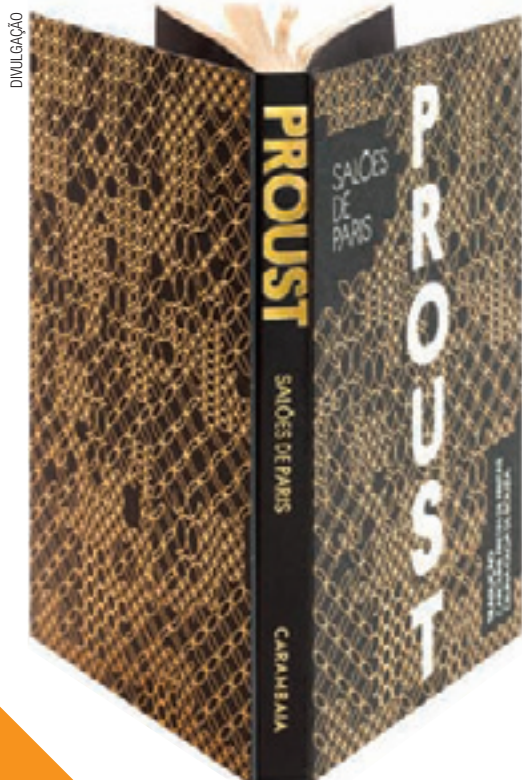

DIVULGAÇÃO

EXEMPLARES NUMERADOS

A editora publicou mil exemplares, numerados manualmente e que receberam tratamento gráfico especial, a partir de projeto desenvolvido pela designer Tereza Bettinardi. A tradução das crônicas foi feita por Caroline Freitas de Freitas e Celina Olga de Souza.

Os exemplares só podem ser comprados exclusivamente no site da editora

SERVIÇO

Livro: Salões de Paris | **Autor:** Marcel Proust
Editora: Carambaia | **Páginas:** 208 | **Quanto:** R\$ 75,90.
Onde: as compras são feitas exclusivamente pelo site www.carambaia.com.br

PALAVRAS CRUZADAS DIRETAS

www.coquetel.com.br

© REVISTAS COQUETEL 2014

Aligre, emparceado O camisa 10 da Colômbia e artilheiro da Copa-2014	Indumentária do lunador de carabô	(?) entre ndez: em particular	Título de Enzo Ferrari Célula composta de dendritos e axônios (neurônio)	Ingrediente do acarajé "branco" Fritada	Região onde se localizava o Quilombo dos Palmares (Alagoas)
Rim branco e comum a tudo o que é película teatral			Os cham- dos, para as indú- strias		
Em posi- ção na- tural			Como foi usado em lendas Acredita		
Pedra que tritura a espinosa	Vogal te- mática da 2ª conju- gação				
Deixar a matéria (a alma)	O resultado esportivo de cabotagem			Que admi- ram um só Deus	
Como gosta de viver o arremata	Latim [abrev.] Faz pontaria		Chefe chefe Sapos e serpentes	Player de futebol de Agostinho Fuentes quantas com ane- ações po- líticas	Índice de bruxas nos livros antigos
Antigo uso medi- cinal da mostarda					Centro do caso para Galeano
Escrever vocábulo de "muito"	Rua, em Paris A igreja romana		(?) jor- nais de a- tualização de desastres		
			Quem de vícios (erva, em topo)		
São 30 no sistema solar (Astron.)	Reflexões, sonoras Tumulto, em inglês			Propósito de quem se apa- senta	
Cidade natal de Abraão (Bíblia)	Feritas (na.) Merece crônica				Paga, quiza (divida)
			Regi- manto (?) canto recife		
Tira- (?) argu- mento destrutivo			Quali- ficar natural de origem apícola		Etiqueta, em inglês Revisão (simbólico)
Caixa: gira Ondatech, arquitetura					

MAIS DE 200 JOGOS E DESAFIOS PARA MANTER A MENTE JOVEM E ATIVA

Nas bancas e livrarias. **COQUETEL**

www.coquetel.com.br

Solução

HORÓSCOPO

OMAR CARDOSO FILHO | www.omarcardoso.com.br



ÁRIES: Aproveite a influência astral deste dia para conhecer o maior número possível de pessoas. As amizades que fizer hoje vai lhe trazer vantagens. Dia promissor para tudo em geral. Cuide-se.



TOURO: Pessoas nascidas sob este signo, terão possibilidades de sucesso de algum modo. As influências dos luminares lua e sol prometem êxito. Boa indicação para a vida sentimental.



GÊMEOS: Dia propício para tratar de assuntos importantes com autoridades civis e militares. Não entre em conflito com filhos ou pais e pessoas que dizem ser amigas. Ótimo ao romance.



CÂNCER: Dia em que enfrentará algumas oposições e dificuldades impostas por parentes, familiares e vizinho. Não se preocupe, pois com autoconfiança e inteligência sairá vencedor.



LEÃO: Dia em que deverá tomar cuidado com escritos e ao assumir compromissos. Verifique antes suas condições. A saúde, nesta fase, necessita de maior atenção, bem como o campo profissional.



VIRGEM: Dia que lhe propicia alguns resultados satisfatórios, principalmente em se tratando de planos para o futuro. Todavia, deverá desconfiar de quem quer que seja, e evitar desordens.



LIBRA: Muita atividade profissional e êxito nos negócios e novos empreendimentos sociais, estão previstos hoje. Ótimo estado mental o que lhe dará rapidez ao ter que tomar decisões importantes.



ESCORPIÃO: Tudo indica que você alcançará sucesso em tudo que empreender ou imaginar. Dê continuidade ao que tem que fazer. Faça-o com o máximo de entusiasmo e otimismo. Cuide-se.



SAGITÁRIO: Deverá evitar discussão, atritos e disputas com autoridades e com pessoas de boa disposição. Por outro lado, o dia lhe é prometedora de êxito em novas associações e no trabalho.



CAPRICÓRNIO: Você tem inclinação para as pesquisas profundas, a medicina, a filosofia, a ciência. Procure convergir tudo isto para o terreno prático, sólido, rendoso. Não fique no mundo dos sonhos.



AQUÁRIO: Dia que terá sucesso em tudo que está relacionado com o ensino e a educação de crianças, jovens e mesmo pessoas adultas. Forte tendência à especulação e sucesso nos negócios.



PEIXES: Pense positivamente e não se intimide diante das dificuldades que terá, neste dia. Haja conscientemente, que conseguirá resolver todos os seus problemas mais sérios. Êxito romântico.

Organizando sua vida

Em casa ou no trabalho,
organize sua vida
com os produtos
Ondatech!



Quer saber mais?
Entre na nossa LOJA VIRTUAL
e adquira nossos produtos:
www.ondatech.com.br



EMPREGOS

Contrata

ADMITE RAPAZES

S/ exp. segurança desarm. hosp./ shopping, várias reg. sál. até \$ 1.400, + benef.2362-4232/2228-7555

ADMITIMOS

Estagiário em Direito com carteira OAB. Contato: Serprev - Advocacia. F: 2408-7832 Tratar com Janaína

ASSIST.CONTABIL

Exp. em (Abertura, alteração e encerramento de empresas em escritório contabil. F: 2421-6682 c/ Eivaldo

AUMENTE SUA RENDA

Revenda semi jóia e bijuterias banhadas a ouro e prata. Comissão de 40% Premiação de cesta básica. Ligue 3459-3591

AUX. DE ENFERMAGEM

P/ casa de repouso, 12x36. Cooperativa, para trabalhar no Tucuruvi Zona Norte. F: 2987-8688

COZINHEIRA(O)

aux.ser.gerais, copeiro e atendente. F: 2453-4510

JOVENS/ CRIANÇAS

Bebês. Mesmo s/ exp. p/ figurações comerciais TV e catálogos. 2409-6279/ 2409-6806 agenciaSdemodelo.com.br

LEGAL/SOCIETÁRIA

Exp. em (Abertura, alteração e encerramento de empresas em escritório contabil. F: 2421-6682 c/ Eivaldo

PEDREIRO

Azulejista, ajudante e pintor. F:2937-8442

REV. SEMI-JÓIAS

Em consig. comissão até 50% você escolhe. 2408-7503.

SEMIJOÍAS
EM CONSIGNAÇÃO
FOLHEADOS A ORO E PRATA
SÓ PAGA O QUE VENDER
ATÉ 50% DE COMISSÃO
AUMENTE SUA RENDA
REVENDENDO DIRETO
DA FABRICA
ENTREGAMOS EM
DOMICILIO
PABX: 5583-2905

Anuncie:
(11) 2475-7888
Classificados:
(11) 2475-7810
FOLHA METROPOLITANA

URGENTE !!!

Mecanico de auto c/exp. início imed.2086-8191/ 7878-0663

IMÓVEIS

Aluga-se

ALUGA-SE ARMAZÉM

Próx. a Prefeitura 370m² c/ trifásico. F: 2440-0078

APARTAMENTO

Centro, próx. de comércio, 2dorms, 2 vg, mob., fino acabamento. R\$1.100,00 + cond. Direto c/ prop. F:99901-6804

APTO 115M²

Cond. Alegria, 4 dorms, sac. gourmet, 2 vgs, pronto p/ morar R\$ 1.900,00 F: 97164-9190/ 2086-8931

APTO CECAP

Cond. SP 2 dorms + dep, 1 vg F:2440-0078 CRECI 12033J

APTO NO CENTRO

3 dorms, R\$ 1.900,00 F: 97959-4649 dir. propriet.

APTO PQ. CECAP

Ou Res. Magnum, 2 ou 3 dorms, F: 2468-0677

APTO PQ. FLORES

2dorms, Cidade Seródio, R\$ 1000 + cond, F: 97959-4649

APTO VL.MOREIRA

2dorms., dep, 1vg .Prox.Guarupás, CRECI 12033j. F: 2440-0078

APTOS 2 DORMS

1vg, área de serv. indep., local c/ total estrutura de comércio, ac. 3 meses de depósito. R\$ 910,00 c/ bonificação. No Continental 2 F: 11 2865-7119

CASA PRAÇA 8

3 Comôdos , c/ gar, wc R\$ 700 F: 94337-4880/95929-6952tim.

CASA V.AUGUSTA

2 comodoss p/2 pessoas,R\$ 680,00 F:2414-3773/ 99338-2087

COMODOS(2)

Prox.ao mercado Nagumo - Nova Bom Sucesso. F: 2468-9271/ 99976-9738

GALPÃO 1.000 M²

End. Avenida Guarulhos - R\$ 9.000,00. F: 94754-1933 (nextel) 2804-2423 c/ Roberto

GALPÃO 1.300 M²

End. Avenida Tancredo Neves - R\$ 16.000,00. F: 94754-1933 (nextel) 2804-2423 c/ Roberto

GALPÃO 2.300 M²

End. Avenida Guarulhos - R\$ 13.000,00. F: 94754-1933 (nextel) 2804-2423 c/ Roberto

GALPÃO 300M

Porta automatica 7,15m, Jd. Tranquilidade, R\$ 5 mil. F: 2484-0703 c/ Ione

GALPÃO 500 M²

End. General Osório - R\$ 7.000,00. F:94754-1933 (nextel) 2804-2423 c/ Roberto

SALA COMERCIAL

Centro perto da Delegacia direto Prop. R\$450,00 F.9 9901-6804

SALA COMERCIAL

Centro, prox. Pça. Getulio Vargas. F: 11 2408-2755/ 99727-8000

SALAS COML NOVA

45 m², 1 wc, 1 vg.(prox. E. Ribas) Av.Castelo Branco 3987. R\$ 670,00. F: 2422-4005

Sítios & Chácaras

CHACARA NAZARE

500 m². R\$ 5 mil + 50 parc. de R\$ 500,00 .F: 94337-4880 v/95929-6952 tim 2862-2031

CHÁCARA NAZARE

500 M² R\$ 15 MIL + 30 parc. de R\$ 500,00 F: 9 7209-1648

GUARAREMA 1000MT

Meu recanto, tendo 3 terrenos planos em ótimo cond., 1 dos lotes c/ 1 pq e graciosa casa c/ varanda. C/ escritura registrada. Quero R\$ 15 mil resto facilito em 900,00/mes, ou a vista R\$ 105 mil, ou da casinha 25 mil a mais na entrada. Direto c/ prop. Ac. Auto. F: 4695-4642 c/ Terezinha. Não aceito corretores.

SÍTIO P/ CASAMENTO

Tenda na grama p/ 250 pessoas, 2 salões, 2 pisc. pq. infantil. 4657-2028/ 99291-1405

Vende-se

AP. BONSUCESSO

Atrás do Shopping, 2 dorms + 1 vg., lazer completo. R\$ 170 mil, ac. financ.F: 2451-6511

APTO (URGENTE)

Gopouva Reformado 2 dorms, Elevador, Lazer c/ Quadra só R\$ 128.500 Quitado (doc.ok) Ac. carro F: 2814-9601 / 9686-93850 WhatsApp

APTO 95 M² CENTRO

Residencial massimo, R\$ 420 mil sinal + 54 parc. F: 98168-7565

APTO BOM CLIMA

2 dorm.planej.Vlr R\$ 290 mil Tel.2631-0045/98782-2949 tim

APTO CECAP

2º andar R\$ 200 mil, ac. financ. F: 96993-7753

APTO V.AUGUSTA

COND.SUPREMA TOTALMENTE REFORMADO E MOBILIADO ACABAMENTO DE PRIMEIRA COM 3 DORMS, SENDO 1 SUITE, SALA COM SACADA GORMET,COZ,WC, 2 VAGAS, R\$ 550 MIL , CEL :9-4721-8151

Não deixe de pagar a sua Fatura Metropolitana!
3311-6191
FOLHA METROPOLITANA

CASA FORTALEZA

4 comodoss.Parcelado e entrada a combinar. Urgente! Ac. auto. F: 3415-9421/ 97123-1867

CASA P/ RENDA

Jd. São João. R\$ 90 mil, s/ garagem.Renda p/aluguel \$ 1.600. ac. auto. F: 94337-4880 vivo/ 95929-6952 tim 2862-2031

CASA PROX. SESI

Cocaiá. Posse R\$ 50 mil. F: 94749-4247

CASA TÉRREA

Vl. Galvão, 7m de frente c/ edícula, direto c/ proprietário F: 4845-0150 (hr. comercial). F: 7879-0627 Nextel

JD COCAIA

2 dorm.,coppa.sl,coz.,2 wc,entr. p/2 carros toda reformada e document. Ok.R\$ 250 mil à vista ou R\$ 45 mil entr.+ parc. R\$ 980.Tratar c/Magda 94428-6395

SAIA DO ALUGUEL

Casa a partir R\$ 686,00 Sem taxa de adesão F: 3462-2999

SOBRADO

Continental II, 4 dorm.,R\$ 340 mil.Tel.2456-6579/96712-9030

T. 2.000M² R\$ 310 MIL

Estrada do Tronco, prox. ao Rodoanel. F: 98168-7565

T. 250 M² R\$ 79.990

Bonsucesso, c/ escritura, água, luz. F: 98168-7565

TER. PIMENTAS

Travessa Juscelino Kubitschek, 9,30 x 25m². R\$ 70 mil. F: 96774-4141/ 2461-3080

TERRENO COCAIA

c/ 4 comodoss, 6 x 25m², R\$ 150 mil F: 96785-1482 oi / 99334-0949 claro

NEGÓCIOS

Dinheiro

ABRO CONTA

C/linha de crédito,compr.renda p/empréstimo.Tel.4116-4973

A.R. CONSULTORIA
Juros Baixos.
Empréstimos em até 72 meses.
Com ou sem cheques.
Para assalariados Autônomos e Funcionários Públicos em geral.
Com ou sem restrições.
3311-6191

Revisão FGTS grátis
Trabalhadores e aposentados Quem teve registro entre 1986 a 1992 tem direito Valores plano collar
LIBERAÇÃO OS DIAS
Só pague apos receber Fazemos aposentadoria, revisão benéfico, loas, ação trabalhista Quem tem 70 anos ou mais também tem direito Fazemos também revisão fgts ano 1999 a 2014
Ligue e tenha em mãos PIS ou compareça
(011) 3112-2370 / 3101-7076 dra tatiana 98481-2811 (tim) 96960-4907 (oi)
Rua José Bonifácio, 209 - 11º andar - conj. 1104 Metrô Sé - sp
Comparecer com carteira profissional
Atendimento 10:30 as 16:00 hrs

Tudo aqui
LIGUE E ANUNCIE
2475.7810

Esoterismo
AMARRE SEU AMOR
Por tel. R\$150, result. 24 hs , F: 93011-3000 Pague após result.

Oportunidades
ALUGO MÁQUINAS
Retrosocavadeira e caminhão. Retirada de entulho c/ caçamba estacionária.Locação de caçamba F: 2486-8586/ 97138-8449/ 7829-6014/ 96709-5302

ANISTIA DE IMÓVEL
Regularize sua casa hoje. F: 4962-0311Facilitamos
IVECO 35 S-14
Baú 2012/2012,R\$ 73 mil à vista ou R\$ 16.500, entr. +parc. R\$ 915,00.Tratar c/Anderson 98518-0484

PASSO PONTO
44 m² R\$ 7 Mil Rua: Bueno Brandão, 60 Pça 08, aluguel \$ 920,00 F:9 6952-9640
SAUNA VAPOR
De luxo, completa, na caixa,1,50 X 1,50 X 2,15 altura, F: 2412-8462/ 96591-5511 C.

VENDE-SE
2 Freezer grande tampa de vidro semi-novo,10 jogos de mesa semi-nova. R\$ 4.500,00 20 Tel. 94661-9599

MED-TOUR® SAÚDE
A partir de R\$ 89,31 de 0 a 18 anos
Plano Omega Individual Todos os Convênios Consulte-nos!
4966-2577 GVT
Whatsapp 98606-8524 lumax.convênios@hotmail.com

VENDO CAMINHÃO

3/4 IVECO, 2012 c/ capacidade de 6 toneladas, báu refrigerado. R\$ 65 mil + 22 x de R\$ 2.250,00. Renda mensal de R\$ 12 mil de serviço de agregado. Se interessar o serviço de agregado o valor do veiculo é outro. F: 2461-1918/7855-5726

SERVIÇOS

Beleza e Estética
SENH.DEPILAÇÃO
- Massagem à domicílio. Tel.95114-9587.

Festas
REVOLUÇÃO FESTA
c. elást., p. bolinha, p. pula, barraq., tombo legal, 3435-3726

Recados
HOMEN PROCURA
mulher até 55 anos.ligue ou mensagens F: 9 5114-8449

Relax
ANA GABRIELA
Discreta, atendo H/M c/ hora marcada. F: 94665-9447
BAIANINHA QUENTE
C/ 20 lindas garotas gostosas e liberais. Rua Fernando de Noronha, 166. 2484-4091

CUEVAS PRIVE
c/ lindas garotas. R: Cuevas, 18 F: 2087-2091
DÉBORA LOIRINHA
iniciante, 18a. completa e liberal. F: 2441-2980

KYARA LOIRA
Promoção Massagens terapêuticas e sensuais F: 9 8244-4327
LUDMILA MASSAGEM
Com finalização, Loira sensual. Telefone: 99139-2199

MARY MASSAGEM
relaxante, anti- stress. Atend alto nível F: 97169-0834
RAFAELA
Seios fartos.Carinhosa e liberal + 15 amigas. Av. Otávio Braga de Mesquita, 29 em frente ao Atacadão. F: 2279-3818

REBECA
Ativa,Passiva, Rainha + amigas, F: 2441-2980
Saúde

MÃOS DE FADA
Massagista alto nível, local a domicílio. F: 97392-6238
Classificados:
(11) 2475-7810

MASSAGEM

Relaxante várias técnicas F:96951-4445 falar c/ Kelly

Unimed Guarulhos
Estudantes - maiores e menores de 18 anos *Carência Reduzida Após vigência R\$ 154,67
A partir de R\$ 24 a 29 anos (regional Guarulhos)
** Transporte escolar
** Compra de carência parcial
4963-5529

Serviços
EMBREGEM
Colocada à partir de R\$ 250,00. Suspensão colocada à partir de R\$ 250,00 F 2443-2479.

ESTETICISTA
Mass. Relaxante, drenag. linfát. e limp. de pele. At. c/ hr. marc. 98032-6308 Claro, c/Sueli Guarulhos-Centro próx,Forum

Telemensagens
TELEMENSAGENS
Para todas as ocasiões. Fone: 2451-8389

ANUNCIOU VENDEU!
FOLHA METROPOLITANA
Anuncie: (11) 2475-7888
Classificados: (11) 2475-7810

DIVERSOS
CASA PORTUGUESA
Rei do Bocalhão
2452-3344
Classificados:
(11) 2475-7810

ANUNCIOU VENDEU!
Anuncie:
(11) 2475-7888
Classificados:
(11) 2475-7810
FOLHA METROPOLITANA

VEÍCULOS
Carros

PNEUS MEIA VIDA
Nacionais, Pirelli, Firestone, Goodyear, carros, Pick ups e utilitários aro 13 ao 17. Todas medidas. Bom preço. 7724-1871/ 7724-5681 www.pes-pneus.com.br

UNO WAY 11/12
Doc. ok R\$ 26 mil unica dona. F: 2631-0045/98782-2949
VENDE-SE IVECO
Iveco 35 S14 2013 baú refrigerada F: 99926-5384 douglas.

EMPREGO

INSTALADOR DE AUDIO E VIDEO

m/f- Com experiência, enviar currículo para: laerciostrutura@uol.com.br ou comparecer com currículo à Rua Maria Cândida Pereira, 765- Guarulhos

Estamos selecionando: **FOLHA METROPOLITANA**

Contato Publicitário (Vendedor)

Dados da vaga:

- Prospectar e desenvolver novos clientes, gerenciar a carteira de trabalho.
- Elaborar relatórios de visita.
- Ensino Superior completo ou cursando Marketing/Publicidade.
- Conhecimento do pacote Office.
- Ter capacidade para trabalhar em equipe, ser concentrado e focado em resultados.
- Experiências nas grandes agências

Imprescindível possuir veículo próprio.

Ambos os sexos

Regime de contratação: CLT (efetivo)

Enviar CV para e-mail

alessandra.rh@folhametro.com.br

FUNILEIRO/ MONTADOR PINTOR PREPARADOR.

P/ Autos com experiência.

Região de Guarulhos.

Tratar c/ Alexandre. F: 011 2414-3000

Revendedor Autorizado

Nextel procura Vendedores (as) Autônomo com experiência em produtos ou serviços em Telecomunicações. É imprescindível ensino médio completo. Oferecemos treinamento, excelentes comissões e plano de carreira.

Interessados enviar currículo para: carlos.santana@redeinpar.com.br

OPORTUNIDADES

SÓCIO FRANCHISING

Única franquia no país com previsão concreta superior a R\$ 180 milhões nos próximos 60 meses, franquia na área tributária, contábil e jurídica e financeira para abertura da filial nesta cidade, buscamos sócios com capital de R\$ 200 a R\$ 600 mil, o mesmo participará de todo faturamento nacional.

F: (34) 3210-2554 / 9930-0529
e-mail: comercial@credgest.com.br

PUBLICIDADE LEGAL

Solicitamos que a Sr.^a MARIA SOCORRO CARLOS GREGÓRIO OLIVIERA portador da carteira profissional 9571, série 049-CE, funcionária da empresa PJB TRANSPORDORA DE CARGAS LTDA, compareça ao nosso Departamento De Pessoal no prazo de 72 horas, para justificativa de suas faltas ocorridas desde 12/06/2015. Esgotado esse prazo, o caso será incluído na letra "I" do artigo 482 da Consolidação das Leis do Trabalho (abandono de emprego), o que configurará seu desligamento desta empresa.

ABANDONO DE EMPREGO

Conforme o Artigo 482, letra I, da CLT, convocamos a Srta. **Caroline Pereira Galvão** portadora da CTPS 40451, série 435/SP, a comparecer na Empresa no prazo de 48h, o não comparecimento caracterizará como Abandono de Emprego. GGTECH ESMALTACAO INDUSTRIA E COMERCIO LTDA-ME

KARINA INDÚSTRIA E COMÉRCIO DE PLASTICOS LTDA, torna público que recebeu da CETESB a renovação da licença de operação nº 15007641, válida até 23/07/2017, para a fabricação de PVC (policloreto de vinila), sito à Avenida Venturosa, 1688, Jardim Cumbica Guarulhos/SP

FUNDIÇÃO SABAINÉ INDÚSTRIA E COMÉRCIO LTDA, torna público que recebeu da CETESB a Renovação da Licença de Operação N 15007658, válida até 23/07/2017, para Metais ferrosos, fundição de à RUA LANDRI SALES, 258, VÁRZEA DOS FONTES, CIDADE ARACILIA, GUARULHOS.

SERVIÇOS

Serenata com Saxofone

Para Jantares, Casamentos, Festas e Eventos

Promoção Especial para Casamentos

A partir de R\$ 150,00

Contato: 11 2589-2341
whatsapp: 11 94121-5514

CURSOS

CURSO PREPARATÓRIO PARA **SUPLETIVO**
ENEM, ENCCEJA E EJA

Você não tem 1º ou 2º grau? Nós temos a solução!

CURSO NACIONAL

Matrícula Grátis
Aulas 1 vez por semana
Curso Rápido

2408-4200
RUA JOÃO GONÇALVES, 275, CENTRO
www.cursonacional.com.br

SUPLETIVO 1º E 2º GRAU

Promoção para julho

- ✓ CURSO PREPARATÓRIO PARA EXAMES DE SUPLETIVO
- ✓ AULA UMA VEZ POR SEMANA
- ✓ CURSO EM 2 MESES
- ✓ CERTIFICADO VÁLIDO PARA FACULDADES CONCURSO PÚBLICO E EMPRESAS
- ✓ 15 ANOS DE TRADIÇÃO

MATRÍCULAS ABERTAS

www.novaerasupletivos.com.br

Centro **4965-2774**
R. Pres. Prudente, 238
Taboão **4966-0808**
R. Maria Elisa, 35 - Sobreloja

Promoção imperdível. Ligue e confira



FOLHA METROPOLITANA

Anúncios: 2475-7888
Classificados: 2475-7810

DINHEIRO

Resolva a sua vida financeira com a Lumeny e tenha mais crédito!

Crédito Consignado para Aposentados e Pensionistas do INSS; Servidor Público, Municipal, Estadual e Federal

- Parcelamentos em até 96 vezes!*
- Sem consulta ao SPC/SERASA!
- Sem cobrança de tarifas adicionais!
- Taxas competitivas!

CGI - Crédito com Garantia de Imóvel
Transforme seu imóvel em crédito, e tenha as menores taxas de juros do mercado para fazer o que quiser

- Limite de crédito entre R\$ 50 mil e R\$ 1 milhão
- Até 60% do valor do imóvel avaliado
- Prazo de até 15 anos (180 meses) para pagamento
- Praticidade na liberação do crédito e atendimento personalizado

Cartão de Crédito Consignado - INSS
O Melhor da Praticidade do Cartão de Crédito com a Bandeira MasterCard e taxas de juros inferiores ao mercado.

- Taxa de juros inferior às praticadas por cartões de crédito convencionais
- Cartão Internacional, aceita em milhares de estabelecimentos no Brasil e no exterior
- Pagamento mínimo descontado em folha de pagamento
- Sem anuidade

Crédito Pessoal com Débito em Conta Corrente para Aposentados, Pensionistas e Funcionários Públicos

Temos crédito para você que está negativado, Prazos e taxas competitivas

- Fiel, rápido e sem burocracia.
- Sem cobrança de tarifas adicionais
- Sem consulta ao SPC/SERASA
- Parcelas fixas

Fale com um de nossos atendentes e tenha a solução ideal para as suas dívidas!

Lumeny
CORRESPONDENTE AUTORIZADO

Loja 1: 11 2358.9233
Av. Tiradentes, 3267 - Sala 41 - Bom Clima

Loja 2: 11 2229.5557
Rua Vitória, 159 - Sala 04 - Ponte Grande

Tudo aqui **LIGUE E ANUNCIE 2475.7810**



VENCER É FAZER HISTÓRIA

PRA QUEM ESTUDA EM UMA DAS MELHORES
UNIVERSIDADES DE SÃO PAULO.¹

1. Eleito pelo Ranking Universitário Folha (RUF - 2014)
da Folha de São Paulo.

- ENGENHARIA MECÂNICA
- ENFERMAGEM
- GASTRONOMIA
- DESIGN
- JORNALISMO
- NUTRIÇÃO
- CIÊNCIA DA COMPUTAÇÃO
- ARQUITETURA E URBANISMO

• e mais de 60 opções de cursos.

CRÉDITO ESTUDANTIL DE ATÉ

70%²

VAGAS LIMITADAS

2. Condição válida por tempo determinado.
Consulte o regulamento e existência de vagas no site do MEC
e da instituição ofertante.

São Paulo • Itaquá • Guarulhos

Vestibular 2015 2º semestre

Agendado diariamente

INSCRIÇÕES ABERTAS

www.ung.br/vestibular

[f/universidadeguarulhos](https://www.facebook.com/universidadeguarulhos)

UnG
45
anos

²Programas de crédito estudantil:



PROF | FIES



ASSIM FICA FÁCIL



educared



Universidade
Guarulhos



ser

RESULTADOS DO BRASILEIRÃO 2015

Sábado

Avai 1 x 2 Atlético-PR
Grêmio 1 x 1 Sport
Atlético-MG 1 x 0 Figueirense

Ontem

Santos 2 x 0 Joinville
Chapecoense 2 x 1 Fluminense
São Paulo 1 x 0 Cruzeiro
Ponte Preta 0 x 0 Internacional
Coritiba 1 x 1 Corinthians
Goiás 0 x 1 Flamengo
Vasco 1 x 4 Palmeiras

CLASSIFICAÇÃO

Time	PG	V	D	GP	SG
1 Atlético-MG	32	10	3	29	16
2 Corinthians	30	9	3	17	8
3 Palmeiras	28	8	3	26	15
4 Sport	28	7	1	26	11
5 São Paulo	27	8	4	21	7
6 Grêmio	27	8	4	20	5
7 Fluminense	27	8	4	19	4
8 Atlético-PR	25	8	6	19	2
9 Chapecoense	22	7	7	13	-1
10 Internacional	20	5	5	13	-3
11 Flamengo	19	6	8	14	-5
12 Ponte Preta	19	4	4	16	-1
13 Cruzeiro	17	5	8	13	0
14 Avai	17	4	6	16	-6
15 Santos	16	4	7	19	-3
16 Figueirense	16	4	7	12	-7
17 Goiás	13	3	8	12	-3
18 Vasco	12	3	9	8	-18
19 Coritiba	11	2	8	9	-9
20 Joinville	9	2	10	7	-12

PG: Pontos ganhos;
V: Vitórias;
D: Derrotas;
GP: Gols pró;
SG: Saldo de gols;

■ Zona de classificação para a Libertadores
■ Zona de rebaixamento

DHAVID NORMANDO / FUTURA PRESS / AE



Chegou no G4

Palmeiras goleia o Vasco por 4 a 1 e sobe para o 3º lugar no Brasileirão. Verdão assume posto no G4 pela primeira vez no ano. **Pág. 3**

Vettel vence GP da Hungria e iguala a marca de Senna

ESTADÃO CONTEÚDO - Na segunda temporada de completo domínio da Mercedes na Fórmula 1, o GP da Hungria parece ser uma "pedra no sapato" para a equipe alemã. Afinal, após no ano passado não sair com a vitória no Hungaroring - a Mercedes venceu 16 das 19 provas do último campeonato -, a equipe viu seus pilotos se envolverem em vários incidentes ontem e ficou fora do pódio pela primeira vez desde 2013. Quem se aproveitou disso foi o alemão Sebastian Vettel, da

Ferrari, que venceu a décima etapa da temporada 2015.

Vettel, o terceiro colocado no grid, teve desempenho impecável, assumindo a liderança na largada e praticamente não sendo mais ameaçado pelos demais concorrentes. Assim, garantiu a sua segunda vitória em 2015 - também ganhou o GP da Malásia. Além disso, passa a somar 41 vitórias na carreira, a mesma marca do brasileiro Ayrton Senna.

Os pilotos brasileiros também tiveram um domingo ruim em Budapeste. Felipe Massa, da Williams, recebeu uma punição logo no início da prova por posicionar o seu carro de modo errado no grid de largada e ficou fora da zona de pontuação. Felipe Nasr ficou apenas na 11ª posição.



Histórico - Vettel alcança o posto de 3º maior vencedor da Fórmula 1

RESULTADO DO GP DA HUNGRIA

- 1) Sebastian Vettel (ALE/Ferrari) - 69 voltas em 1h46min09s985
 - 2) Daniil Kvyat (RUS/Red Bull) - a 15s748
 - 3) Daniel Ricciardo (AUS/Red Bull) - a 25s084
 - 4) Max Verstappen (HOL/Toro Rosso) - a 44s079
 - 5) Fernando Alonso (ESP/McLaren) - a 49s079
 - 6) Lewis Hamilton (GBR/Mercedes) - a 52s025
 - 7) Romain Grosjean (FRA/Lotus) - a 58s578
 - 8) Nico Rosberg (ALE/Mercedes) - a 58s876
 - 9) Jenson Button (GBR/McLaren) - a 1min07s028
 - 10) Marcus Ericsson (SUE/Sauber) a 1min09s130
 - 11) Felipe Nasr (BRA/Sauber) a 1min13s458
 - 12) Felipe Massa (BRA/Williams) a 1min14s278
 - 13) Valtteri Bottas (FIN/Williams) a 1min20s228
 - 14) Pastor Maldonado (VEN/Lotus) a 1min25s142
 - 15) Roberto Merhi (ESP/Marussia) a 2 voltas
 - 16) Will Stevens (GBR/Marussia) a 4 voltas
- Não completaram:**
- Carlos Sainz Jr. (ESP/Toro Rosso)
 - Kimi Raikkonen (FIN/Ferrari)
 - Sergio Perez (MEX/Force India)
 - Nico Hulkenberg (ALE/Force India)

Vettel aproveitou corrida ruim da Mercedes ontem

TODA A LINHA FORD EM ATÉ 48X SEM JUROS.
TECNOLOGIA GLOBAL COM A MELHOR CONDIÇÃO DE PAGAMENTO.

PAGAMOS TABELA FIPE.

ECOSPORT

Freestyle 1.6 2015 (cat. EFA5)

Freios ABS com EBD, Direção elétrica, Air bag duplo, Ar-condicionado Rodas de liga leve 16", Sync® Media System, Vidros elétricos, Computador de bordo Assistente de partida em rampa (HLA), Espelhos retrovisores externos com pisca integrado AdvanceTrac®: controle eletrônico de estabilidade e tração (ESC e TCS)



A partir de
R\$ 71.100

Entrada de
R\$ 51.192

Parcelas de
48x R\$ 439 SEM JUROS

SEGUNDA A SEXTA, DAS 8H ÀS 19H
SÁBADO E DOMINGO, DAS 9H ÀS 18H

ABRIREMOS NESTE DOMINGO.

Na cidade, somos todos pedestres.



GUARULHOS (11) 2463-6450

AV. ANTÔNIO DE SOUZA, 736 - PRÓXIMO AO POUPATEMPO

ATENDIMENTO ESPECIAL AOS SÁBADOS PARA FROTISTAS,
PORTADORES DE NECESSIDADES ESPECIAIS E TAXISTAS.

Navesa
SUA MELHOR NEGÓCIO COM CERTEZA

Preços válidos até 03/08/2015. Promoção Navesa Tabela FIPE válida na troca das ofertas anunciadas, pelo preço vigente de tabela sugerida pela montadora. Seminovos de 2011 em diante, nacionais, motor 1.0/1.4/1.6/1.8 e 2.0 Flex. Completos, com ar-condicionado, direção hidráulica, trio elétrico, originais de fábrica. Todas as revisões feitas em autorizado, sem necessidade de reparo. Promoção não válida para táxi, rally, locadora e com quilometragem até 10.000 km por ano. Promoção não cumulativa. A Navesa se reserva o direito de não aceitar a negociação e suspender a qualquer momento. Promoção Tabela FIPE paga pelo distribuidor pelo preço vigente na tabela na data da compra. EcoSport Freestyle 1.6 2015 (cat. EFA5) a partir de R\$ 71.100,00 à vista ou financiado com taxa de 0,0% a.m. e 00,00% a.a., 72% de entrada (R\$ 51.192,00) e saldo em 48 parcelas de R\$ 439,00 na modalidade CDC com 30 dias de carência para pagamento da 1ª parcela, incluindo tarifas, custos e impostos (DIP). Valor total a prazo de R\$ 72.204,00. Custo Efetivo Total (CET) calculado em 15/07/2015 a partir de 0,23% a.m. e 2,85% a.a., por meio do Programa Ford Credit. Não abrange seguro, acessórios, documentação e serviços de desapechante, manutenção ou qualquer outro serviço prestado pelo distribuidor. Sujeito a aprovação de crédito. O valor de composição do CET poderá sofrer alteração, na data efetiva da contratação, considerando o valor do bem adquirido, as despesas contratadas pelo cliente, custos de registros de cartórios variáveis de acordo com o UF (não incluso no valor das parcelas e no cálculo do CET) e data da contratação. Contratos de Financiamento e Arrendamento Ford Credit são operacionalizados pelo Banco Bradesco Financiamentos S.A. Valores válidos para cores sólidas. Frete incluso.

Timão toma gol no fim e vê Galo abrir vantagem

ESTADÃO CONTEÚDO - O Corinthians tem muito a lamentar no Couto Pereira, onde deixou mais uma vitória lhe escapar na soma dos pontos no Brasileiro ao sofrer gol de empate no minuto 46 do segundo tempo, quando tinha a vitória quase assegurada dada a fragilidade do rival. O empate do Coritiba por 1 a 1 foi resultado da covardia do time e de seu treinador, que preferiu acreditar no placar parcial de 1 a 0 até bem perto do fim, reforçando o setor de marcação.

Se ganhasse, grudaria no líder Atlético-MG. O ponto somado, no entanto, o mantém em segundo lugar na classificação geral, com 30 pontos, dois atrás da equipe de Minas Gerais, que voltou

a desgarrar no topo ao bater o Figueirense por 1 a 0, na noite do último sábado.

O Corinthians jogou mal os dois tempos. O zagueiro Felipe cabeceou para o gol depois de escanteio no final do 1º tempo. Nos acréscimos da partida, Evandro empatou o jogo.

CORITIBA 1

Wilson, Norberto, Luccas Claro, Leandro Silva (Evandro) e Juninho; João Paulo, Alan Santos (Nogueira), Thiago Galhardo (Rodolfo) e Esquerdinha; Marcos Aurélio e Raphael Lucas T. Ney Franco.

CORINTHIANS 1

Cássio; Fagner, Felipe, Edu Dracena e Uendel; Bruno Henrique; Jadson, Elias, Renato Augusto (Ralf) e Malcom (Rildo); Wagner Love (Danilo). T. Tite.

GOLS - Felipe, aos 40 minutos do primeiro tempo; Evandro, aos 46 do segundo. **ÁRBITRO** - Pablo dos Santos Alves (PB). **CARTÕES AMARELOS** - Leandro Silva, Evandro, Raphael Lucas (Coritiba); Cássio e Ralf (Corinthians). **PÚBLICO E RENDA** - Não disponíveis. **LOCAL** - Estádio Couto Pereira, em Curitiba (PR).

No sufoco, São Paulo ganha do Cruzeiro

ESTADÃO CONTEÚDO - A campanha do São Paulo no Campeonato Brasileiro continua como uma grande gangorra de resultados. Pelo menos ontem foi a vez de voltar a viver o ponto alto dessa trajetória irregular, contar com tropeços de concorrentes diretos e colar nos líderes graças à vitória por 1 a 0 sobre o Cruzeiro, no Morumbi.

Aos 44 do 1º tempo, Carlinhos cruzou, Alexandre Pato tentou cabecear, mas a bola entrou direto, no canto de Fábio. Contudo, a arbitragem

deu o gol ao atacante. A vantagem não deixou o jogo mais tranquilo para o Tricolor, que sofreu forte pressão até o final.

SÃO PAULO 1

Rogério Ceni; Thiago Mendes, Rafael Tolo, Rodrigo Caio e Carlinhos; Lucão, João Schimidt (Hudson) e Boschilia (Edson Silva); Michel Bastos, Alexandre Pato (João Paulo) e Centurión. T. Juan Carlos Osorio.

CRUZEIRO 0

Fábio; Ceará (Mayke), Paulo André, Manoel e Fabrício; Charles, Henrique, Marinho, Marcos Vinicius (Gabriel Xavier) e Willian; Vinicius Araújo (Leandro Damiano). T. Vanderlei Luxemburgo.

GOL - Pato, aos 44 minutos do primeiro tempo. **ÁRBITRO** - Marcelo de Lima Henrique (PE). **CARTÕES AMARELOS** - Fabrício. **RENTA** - R\$ 740.897,00. **PÚBLICO** - 29.719 pagantes. **LOCAL** - Estádio do Morumbi, em São Paulo (SP).

Verdão massacra o Vasco e entra pela 1ª vez no G4

ESTADÃO CONTEÚDO - O Palmeiras goleou o Vasco por 4 a 1 ontem, em São Januário, no Rio, e voltou ao G4 do Campeonato Brasileiro. Com o resultado, o time alviverde assumiu a terceira colocação, com 28 pontos, a dois do arquirrival Corinthians e a quatro do líder Atlético Mineiro. Já o clube carioca, que esboçava uma reação na tabela após vencer o Fluminense na rodada anterior, mostrou-se totalmente desorganizado em campo e continua na zona do rebaixamento, em 18º lugar, com apenas 12 pontos - o primeiro clube fora do Z4 é o Figueirense, com 16.

Aos 3 minutos, Leandro Pereira arriscou um chute de fora da área e abriu o placar.



Matador - Leandro Pereira é o artilheiro do Palmeiras com 6 gols

Aos 17, Dudu ampliou aproveitando uma falha de Martín Silva. Aos 34, foi a vez do zagueiro Victor Ramos marcar, em nova falha do goleiro Martín Silva. No 2º tempo, Leandro Pereira fez o 4º gol do Verdão e Riascos descontou.

VASCO 1

Martín Silva (Jordi); Madson, Aislán (Serginho), Rodrigo e Julio Cesar; Anderson Salles, Guifazu, Jhon Cley e Andrezinho; Dagoberto (Riascos) e Herrera. T. Celso Roth.

PALMEIRAS 4

Fernando Prass; Lucas, Victor Ramos, Jackson e Egídio; Gabriel, Arouca, Robinho (Cleiton Xavier) e Dudu; Rafael Marques (Cristaldo) e Leandro Pereira (Lucas Barrios). T. Marcelo Oliveira. **GOLS** - Leandro Pereira, aos 3 do primeiro tempo e aos 9 do segundo tempo; Dudu, aos 17, e Victor Ramos, aos 34 do primeiro tempo; Riascos, aos 34 do segundo tempo. **ÁRBITRO** - Anderson Daronco (RS). **CARTÕES AMARELOS** - Rodrigo, Madson e Dagoberto (Botafogo). **RENTA** - R\$ 348.740,00. **PÚBLICO** - 14.875 torcedores (13.775 pagantes). **LOCAL** - Estádio de São Januário, no Rio de Janeiro.

Peixe vence lanterna e deixa a zona da degola

ESTADÃO CONTEÚDO - Classificado para as oitavas de final da Copa do Brasil após uma vitória contundente contra o Sport por 3 a 1, o Santos trouxe para o Campeonato Brasileiro o mesmo ritmo forte do jogo do meio de semana contra os pernambucanos. É verdade que, ontem, o Joinville ofereceu menos riscos ao Santos, mas mais uma vez a velocidade e a efetividade deram ao time de Dorival Junior uma boa vitória por 2 a 0 na Vila Belmiro, com dois gols do atacante Gabriel. Com 16 pontos na tabela, fi-

nalmente o Santos vai terminar uma rodada fora da zona do rebaixamento, enquanto o Joinville segue em último.

SANTOS 2

Vanderlei; Victor Ferraz, Werley, David Braz e Zeca; Renato, Paulo Ricardo e Marquinhos Gabriel; Geuvânio (Elano), Gabriel (Marquinhos) e Nilson (Serginho). **Técnico**: Dorival Júnior.

JOINVILLE 0

Agenor; Arnaldo, Guti, Douglas Silva e Rogério; Naldo (Marcelo Costa), Anselmo, Fabrício (Luis Meneses); Marion, William Popp (Kempes) e Silvinho. **Técnico**: Adilson Batista. **GOLS** - Gabriel, aos 3 e aos 18 minutos do primeiro tempo. **ÁRBITRO** - Ricardo Marques Ribeiro (MG). **CARTÕES AMARELOS** - Zeca, David Braz (Santos), Fabrício, Anselmo (Joinville). **PÚBLICO E RENDA** - Não disponíveis. **LOCAL** - Vila Belmiro, em Santos (SP).



Esperito - Pato ficou com autoria de gol marcado por Carlinhos



SEXO & SAÚDE

Disfunção Erétil e Ejaculação Rápida tem tratamento. Procure um médico e recupere a confiança e o prazer.

UMA RELAÇÃO SAUDÁVEL PEDE AUTOCONHECIMENTO

Diretor Médico Dr. Emílio Sebe Filho - CRM 19454-SP



Lifemen
Saúde Sexual Masculina
LIFEMEN.COM.BR

- Avaliação Médica
- Exames na Clínica
- 12 Unidades no Brasil
- Privacidade Total
- Homens e Casais
- Fácil Localização

3003-0404

Guarulhos - São Paulo - Santo André - Campinas

Vôlei leva virada e perde da Argentina

ESTADÃO CONTEÚDO - Em jogo apertado, a Seleção masculina de vôlei foi superada pela Argentina no tie-break e fechou a participação do Brasil com uma medalha de prata, a derradeira dos Jogos Pan-Americanos de Toronto. O time começou atrás no placar e até buscou a virada, mas deixou o adversário gostar do jogo novamente e acabou derrotado por 3 sets a 2, com parciais de 23/25, 25/18, 25/19, 23/25 e 8/15, ontem. O resultado quebra a hegemonia do País, que conquistou os dois últimos títulos da competição.

Além disso, o Brasil perdeu a chance de alcançar Cuba,

dona de cinco títulos e maior vencedora da história do vôlei no Pan. No entanto, se mantém à frente no número total das conquistas, com 15 medalhas (quatro ouros, sete pratas e quatro bronzes) contra 12 dos cubanos. O Brasil alcançou o lugar mais alto do pódio nas edições de Guadalajara (2011), Rio de Janeiro (2007), Caracas (1983) e São Paulo (1963).

Em Toronto, o vôlei brasileiro masculino não contou com os seus principais atletas e foi comandado por Rubinho, auxiliar de Bernardinho. A comissão técnica convocou uma equipe completamente reformulada para o Pan por dar prioridade para a Liga Mundial, na qual o Brasil foi eliminado precocemente na fase final em casa. Apesar do vice-campeonato, os garotos mostraram serviço e se colocam na briga por espaço para os Jogos Olímpicos do Rio.



Prata - Jogadores lamentam derrota para rival sul-americano na final

Brasil fica em 3º em medalhas

AGÊNCIA BRASIL - O Brasil encerrou a participação nos Jogos Pan-Americanos de Toronto em terceiro lugar no quadro geral de medalhas. É a mesma colocação das últimas duas edições do evento, em Guadalajara (2011) e no Rio de Janeiro (2007). Nesta edição do Pan, os brasileiros conquistaram 41 medalhas de ouro, 40 de prata e 60 de bronze, totalizando 141. O Brasil ficou atrás apenas dos Estados Unidos, com 103 medalhas de ouro, 81 de prata e 81 de bronze, e do Canadá, que sediou o Pan.

Brasil disputou a competição com uma equipe C

Delegação repete desempenho do Rio e Guadalajara

**QUER?
MOTIVAÇÃO!**

Leve para casa mais agilidade e disposição!

Atividades para todas as idades.

#VEMPRAACM

ESCOLHA UM DOS PROGRAMAS DE SUA PREFERÊNCIA E GANHE BÔNUS DE OUTRAS ATIVIDADES.

UNIDADE GUARULHOS
RUA ASSIS CHATEAUBRIAND, 209
11 2472 5600
www.acmsaopaulo.org

Todo(s) associado(s) é um investidor social!
Os 20 pontos de Assistência e Desenvolvimento Social, que atendem gratuitamente a mais de 10 mil pessoas, são mantidos graças à utilização de parte dos valores arrecadados das manutenções mensais de nosso Quadro Associativo.

ACME FITNESS

Marcha atlética vai mal e fica sem medalhas

ESTADÃO CONTEÚDO - O atletismo brasileiro se despediu dos Jogos Pan-Americanos de Toronto sem medalhas ontem. Cláudio dos Santos ficou com o oitavo e último lugar na marcha atlética de 50 quilômetros, com o tempo de 4h18min08, enquanto Jonathan Riekmann abandonou a prova após quase três horas.

O resultado é um reflexo da dificuldade dos atletas no dia a dia. Morador de Cur-

rais Novos, no interior do Rio Grande do Norte, Cláudio não tem "uma vida plena de atleta". O seu sustento é garantido como cabeleireiro do salão "Charme e Beleza", onde trabalha com a mulher Jucilene. Os treinos são condicionados aos horários de movimento do próprio negócio.

Já Jonathan, de Blumenau (SC), sentiu o desgaste físico e desistiu na marca dos 35 quilômetros.

IMPLANTE DENTÁRIO

Curso de aperfeiçoamento esta cadastrando pacientes para Implantes e Ortodontia (aparelho)
VAGAS LIMITADAS

Rua D. Pedro II, 197 Centro Guarulhos
(Calçada, em cima da lotérica)

HORÁRIO DE ATENDIMENTO

De 2ª a 6ª das 9:00 às 20:00 horas
Aos sábados das 9:00 às 16:00 hora

F. 2409-4918