

LUCAS DANTAS



Reintegrada
área em Arujá

Cidade

Pág. 4

FOLHA

METROPOLITANA

Arujá, Itaquaquecetuba e Santa Isabel **43** ANOS

Quinta-feira, 6 de agosto de 2015

Ano 42 Nº 13204

DIVULGAÇÃO



Gibis abordam
acessibilidade

Especial

Pág. 8

www.facebook.com/jornalfolhametro

www.folhametro.com.br

Distribuição Gratuita

Rodoanel Leste recebe mais de 650 mil veículos

Há pouco mais de um mês em funcionamento, o trecho Leste do Rodoanel recebe em média 900 carros por hora. Principal via de acesso entre o Porto de Santos e o Aeroporto Internacional de Guarulhos, alça tem 43,5 km e liga o trecho Sul à Via Dutra. **Pág. 6**

DIVULGAÇÃO



Via expressa - Concessionária que administra os trechos Sul e Leste aponta que nova alça facilitará a interligação do cinturão verde do Estado, o Alto Tietê, até principais rodovias do País

Cotações

+0,46%
50.287
Bovespa

+0,84%
3.48
Dólar

+1,04%
3.80
Euro

14,25%
Selic (ano)

R\$ 788
Salário Mínimo

Disque-Denúncia
181

“Estou desempregado, vivendo de bicos. Fica difícil pagar aluguel assim”, João Alves da Silva, desalojado



EDITORIAL

Joaquim Barbosa, 2 anos depois, prova que não perseguia Dirceu

Em 15 de novembro de 2013, o ex-ministro-chefe da Casa Civil do governo Lula ergueu os punhos e foi aplaudido pelos correligionários durante sua prisão por envolvimento no chamado escândalo do Mensalão. Disse José Dirceu, à época, que era um momento histórico do País a vingança política que se praticava contra ele e José Genoíno, ex-militantes que lutaram contra a ditadura militar e, por isso, haviam sido presos.

Foi delirantemente aplaudido por petistas que partiram até para atos de agressão contra os jornalistas que cobriam o fato. O ex-presidente do Supremo Tribunal Federal (STF) Joaquim Barbosa era o maior alvo da ira petista, acusado de perseguir politicamente Dirceu.

Segunda prisão enterra, de uma vez por todas, o mito José Dirceu. Última pá de cal já foi jogada sobre o político do PT

Nem dois anos se passaram e eis que José Dirceu é preso novamente. Agora acusado de receber propinas de R\$ 39 milhões do escândalo do Petrolão. Não se pode negar, como disse o juiz federal Sérgio Moro, que Dirceu

pode ser considerado “um profissional do crime”. Daqueles que não se emenda. E quando foi conduzido pelos agentes da Polícia Federal para a prisão, ele não ergueu os punhos, mas mostrou um rosto de desânimo, de abatimento.

Mas o pior nessa história é o fato de ministros integrantes do governo Dilma Rousseff insinuarem que as investigações sejam amenizadas pois podem, mesmo que de forma indireta, atingir o governo do ex-presidente Luiz Inácio Lula da Silva.

Tal hipótese beira o absurdo. Numa democracia que já pode ser considerada sólida institucionalmente, apura-se os fatos e pune-se. Doa a quem doer. O ex-presidente não está acima do bem e do mal. Nem a atual dona da cadeira do Palácio do Planalto, Dilma Rousseff. Mas o certo é que as investigações se aproximam muito do núcleo petista que mantém a corrente majoritária do PT (Construindo um Novo Brasil) comandada por Lula e Dirceu. A Polícia Federal deve continuar suas investigações comandada por Sérgio Moro. Hoje pode-se ver que o problema nunca foi o ex-presidente do STF Joaquim Barbosa. Muito longe disso.

FOLHA
METROPOLITANA

CNPJ: 44.193.423/0001-40

Sede, Redação e Publicidade: Rua Ipê, 144 - Jardim Guarulhos - Guarulhos - SP
CEP: 07090-130 - Fone: (11) 2475-7800

Presidente: Paschoal Thomeu (in memoriam)

Diretora-Presidente: Andréa Santos Thomeu - Diretor-Geral: Orlando Reinas Jr.

Gerente de Marketing: Alberto Frazão Junior - junior.mkt@metronews.com.br

Editor-Chefe e Jornalista Responsável: Vicente de Aquino - vicente.red@metronews.com.br

Editores: Alexandre de Paulo - alexandre.red@metronews.com.br - Wellington Alves - walves.redacao@folhametro.com.br

Chefe de Reportagem: Chico Junior - chico.junior@folhametro.com.br

Editor de Arte: Sidney João de Oliveira - sidney@metronews.com.br

Subeditor de Arte: Ricardo Leocadio - ricardoleocadio@metronews.com.br

Diagramação: Mauro Dias dos Santos - Fotos: Silvío Cesar e Lucas Dantas

Redação: redacao@folhametro.com.br

Gerente Comercial: Alceu dos Santos - alceu@folhametro.com.br

Agências: Ramon Martins - ramon@metronews.com.br

Comercial: comercial@folhametro.com.br

Distribuição: circulacao@folhametro.com.br. Recursos Humanos: nadir.matos@folhametro.com.br

Noticiário: Reportagem local e Agência Estado. Filiado a: APJ - Associação Paulista de Jornais

Representantes Comerciais em Brasília e Rio de Janeiro: Pereira de Souza & Cia. Ltda.

Fones: (61) 3226-6601 / (21) 2544-3070

Impressão: FolhaGráfica

Os artigos e colunas assinados são de responsabilidade de seus autores.

www.folhametro.com.br

RETRATO



LUCAS DANTAS

Ousadia - Surfista desafia as leis da física e “bota pra dentro” em tubo praticamente na areia da praia

PONTO DE VISTA

LUNA ALKALAY

Filósofa, é de Milão, naturalizada brasileira e paulistana de alma
lunaalkalay@hotmail.com



As séries de tevê

Afinal de contas o que faz com que as séries de tevê estrangeiras sejam o assunto mais comentado nos grupos? Experimentei domingo passado essa tese ao lançar no ar a pergunta “que série vocês estão vendo atualmente?” Não foi preciso mais nada para que uma animada polêmica sobre a qualidade, o interesse da história, o repúdio às cenas violentas,

Como não se deixar levar pela qualidade de House of Cards que fala da política como ela é?

provocasse discussões apaixonadas.

Desde Friends, Seinfeld, The Nanny, sigo as séries, mas nada comparado a hoje quando posso assistir a quatro, cinco episódios de uma só vez. É uma luta desligar a TV e fazer outra coisa, ver um filme, ver as maravilhosas exposições que São Paulo apresenta, passear com os cachorros, ler um livro. Como já disse aqui, sou uma espectadora de televisão diária, atenta, interessada.

Gosto de tevê aberta, fechada, por demanda e reprises. Gosto de ver o nado sincronizado, a ginástica, o atletismo e o futebol. Mas, acima de tudo, gosto das séries americanas e inglesas. Além de impecáveis nas reconstituições dos figurinos e cenários, têm roteiristas capazes de recuperar a linguagem de uma época, como em Downton Abbey que se passa em um castelo inglês no começo do Século XX.

A história é de uma família que sofre e resiste às transformações que automóveis, máquinas e a Primeira Guerra Mundial (1914-1918) provocam nos costumes. Mad Man, outra série, é a publicidade por dentro quando, nos anos 50, o mundo se rende à propaganda. Nas séries vi assuntos como traição, produção e tráfico de drogas, incesto, máfias, bandidos, terrorismo, tratados de forma um pouco mais aprofundada, real e humana.

Como não se deixar levar pela qualidade de House of Cards que fala abertamente da política como ela é? Sei que nem todo mundo tem tevê a cabo, mas os canais abertos já exibem as séries que se transformaram numa alternativa para as esgotadas novelas que já não convencem e não apaixonam como antes. Sugestão: preste atenção nas séries brasileiras (Em Terapia, Magnífica 70) que estão aí, conquistando bons elencos, bons diretores, verbas e público. E dando emprego pra muita gente.

ANOTE

■ A Prefeitura de Arujá não terá expediente hoje e amanhã, 7, em razão do feriado do Dia do Padroeiro Senhor Bom Jesus. Os serviços essenciais, no entanto, funcionarão normalmente. O atendimento ao público é retomado nas repartições municipais na segunda-feira, 10. Não será alterado o funcionamento nos Prontos Atendimentos (PAs) Centro e Parque Rodrigo Barreto, na Maternidade Municipal e na Guarda Municipal. O mesmo vale para coleta de lixo, feiras livres, velórios e cemitérios. Escolas e creches municipais, as Unidades Básicas de Saúde e demais repartições públicas permanecerão fechadas até segunda.

■ Os servidores municipais participarão a partir da próxima segunda-feira, 10, da Semana Interna de Prevenção de Acidentes (SIPAT). O evento terá três dias de duração e contará com palestras, aulas laborais e atendimento de higiene bucal. O objetivo é envolver e conscientizar os funcionários da Prefeitura de Arujá sobre situações comuns do dia a dia de trabalho. Todas as atividades serão realizadas no Espaço Empreendedor, Rua Adhemar de Barros, 60, Centro, a partir das 8h30.

2015 PROCESSO SELETIVO



Faculdades Guarulhos

Faculdades Integradas de Ciências Humanas Saúde e Educação de Guarulhos



Agora com cursos nos períodos matutino e noturno nas áreas de Ciências Humanas, Saúde e Educação

■ ADMINISTRAÇÃO	4 anos - noturno	■ FISIOTERAPIA	4 anos - noturno
■ ENFERMAGEM	4 anos - noturno	■ GEOGRAFIA	3 anos - noturno
■ PEDAGOGIA	3 anos - matutino noturno	■ HISTÓRIA	3 anos - noturno
■ PSICOLOGIA	5 anos - matutino noturno	■ LETRAS	3 anos - noturno
■ CIÊNCIAS BIOLÓGICAS	3 anos - noturno	■ MATEMÁTICA	3 anos - noturno

**agende sua
prova**

0800-771-6833

**inscrições
abertas**

Rua Barão de Mauá, 95 - Guarulhos
tel. 11 2409-3533 - 2409-3719
"campus" Barão de Mauá

Área da CDHU é desocupada em três cidades

FOTOS: LUCAS DANTAS

ALFREDO HENRIQUE- Carregando duas telhas metálicas sobre a cabeça, um homem de 58 anos foi a última pessoa a deixar ontem uma invasão realizada em um terreno de dois milhões de metros quadrados. A ocupação, iniciada a cerca de seis meses, demarcou 1,8 mil lotes em um terreno pertencente à Companhia de Desenvolvimento Habitacional Urbano (CDHU). A área está nos limites de Arujá, Itaquaquecetuba e Guarulhos, sendo desocupada judicialmente na 2ª feira.

“Agora, vou levar os mate-

riais que usei para fazer meu barracinho e, depois que arrumar um lugar para guardar eles, vou me encontrar com minha mulher”, afirmou o desempregado, que se identificou somente como Santos, alegando que não queria ser identificado pela reportagem da **Folha Metropolitana**.

Santos iria se encontrar com a mulher, de 48 anos, em uma das unidades, ainda em construção, da CDHU que começaram a ser invadidas em Arujá no fim de semana por cerca de 150 famílias que estavam no terreno. “Nós (invasores) já sabíamos há um mês que ia ter reintegração de posse. Alguns começaram a sair antes da data para evitar confusão com a polícia”.

Além de Santos, a reportagem localizou na área João Alves da Silva. Ele, esposa e duas filhas demarcaram um lote no terreno com a esperança de fugir do aluguel.

“Estou desempregado, vivo de bicos. Fica difícil pagar aluguel assim”.

Da mesma forma que Santos, Silva estava no terreno para recolher materiais de construção a serem usados na feitura de um novo “empreendimento”.

Segundo a Secretaria Estadual de Segurança Pública, a 8ª Vara Civil de Guarulhos determinou a reintegração do trecho da Estrada Tronco, no Jardim Aracília. A 1ª Vara do Foro Distrital de Arujá requisitou a desocupação da área localizada na Avenida Arando Pereira, Jardim Emília. Já a 2ª Vara Civil do foro de Itaquaquecetuba ordenou a reintegração do terreno da antiga Fazenda Arbol, na Avenida Pedro Cunha Albuquerque Lopes, no bairro Perobal. As reintegrações foram feitas a pedido da CDHU.



Êxodo - Moradores deixam terreno invadido há cerca de seis meses



Fim - Barracos foram destruídos após a saída das 150 famílias da região

Terreno estava com 1,8 mil demarcações. Cerca de 150 famílias saíram da área e invadiram prédio

CONCURSO AUTORIZADO

EDITAL PREVISTO ATÉ DEZEMBRO

TÉCNICO DO INSS

REMUNERAÇÃO DE

R\$ 5.259

800 VAGAS

NÍVEL MÉDIO COMPLETO

PALESTRA GRATUITA SOBRE O INSS
 Sábado dia 15/08 às 10h30 - Palestrante Yone Guimarães
 Vagas limitadas, ligue e reserve a sua!

Confira outras vagas e suas remunerações:

RECEITA FEDERAL Auditor-Fiscal e Analista-Tributário Até R\$ 16.116 - Nível superior 5.000 vagas solicitadas	TRIBUNAIS Técnico (TRT / TRF / TRE) R\$ 6.117 - Nível médio	POLÍCIA CIVIL/SP Agente de Telecomunicações Agente / Papiloscopista Até R\$ 4.023 - Nível médio	PROJETO BANCÁRIO Caixa Econômica e Banco do Brasil Até R\$ 3.280 - Nível médio
---	---	--	--

Matrículas abertas! Aulas 100% presenciais.

CONHEÇA TAMBÉM NOSSOS CURSOS ONLINE

NOSSA TRADIÇÃO DE APROVAÇÃO
 CONSTRÓI O SEU **FUTURO**

CONFIRA OS DEPOIMENTOS DE NOSSOS PROFESSORES, QUE SÃO FUNCIONÁRIOS PÚBLICOS E FORAM NOSSOS ALUNOS.

CENTRALDECONCURSOS.COM.BR/CONSTRUINDOSEUFUTURO

UNIDADE GUARULHOS | Tel.: 2447-8800
 Av. Doutor Timóteo Pentead, 1232

centraldeconcursos.com.br

CENTRAL DE CONCURSOS
 O Maior Índice de Aprovação do Brasil

O melhor presente para quem sempre esteve presente está aqui.

Feliz Dia dos Pais



Thianna Comunicação

SAC (11) 2414-5000.



internacionalshopping.com.br

[/internacionalshopping](https://www.facebook.com/internacionalshopping) [@internac_shop](https://twitter.com/internac_shop) [@internacionalshopping](https://www.instagram.com/internacionalshopping)

EMPREENDIMENTO **GeneralShopping**

Dutra, saída 225

Rodoanel Leste recebe 900 carros por hora

DIVULGAÇÃO

DA REDAÇÃO - Com pouco mais de um mês de existência, o trecho Leste do Rodoanel já recebeu mais de 650 mil veículos. Isso representa uma média de 900 carros por hora. Principal via de acesso entre o Porto de Santos e o Aeroporto Internacional de São Paulo/Guarulhos, a alça que tem 43,5 km, e liga o trecho Sul com a Rodovia Presidente Dutra.

De acordo com a SPMar, concessionária que administra os trechos Sul e Leste, esta nova alça facilitará a interligação do cinturão verde do Estado, o Alto Tietê, até as principais rodovias do País, possibilitando o rápido escoamento da produção

local, gerando emprego, desenvolvimento econômico e ocupação urbana adequada.

“Para os moradores de Itaquaquecetuba e Arujá o principal benefício é a mobilidade, uma vez que passam a ter acesso a uma via expressa que une as dez principais rodovias que chegam a Região Metropolitana de São Paulo”, diz nota.

Do ponto de vista econômico, as facilidades logísticas impostas pelo trecho poderão atrair indústrias para o entorno, gerando emprego e contribuindo para o desenvolvimento econômico da região.

Segundo um levantamento do Centro das Indústrias do Estado de São Paulo (Ciesp), a chegada do trecho atraiu pelo menos sete novas indústrias para o município de Arujá e 33 para Itaquá, apenas no período de implantação da rodovia.



Novo - Último trecho do Rodoanel Leste (5,5 km) complementa a 1ª etapa, que já tinha 38 km

Trecho beneficia
6,2 milhões de
motoristas

Resolva a sua vida financeira com a Lumeny e tenha mais crédito!

Crédito Consignado para Aposentados e Pensionistas do INSS; Servidor Público, Municipal, Estadual e Federal

- Parcelamentos em até 96 vezes!*
- Sem consulta ao SPC/SERASA!
- Sem cobrança de tarifas adicionais!
- Taxas competitivas!



Cartão de Crédito Consignado – INSS

O Melhor da Praticidade do Cartão de Crédito com a Bandeira MasterCard e taxas de juros inferiores ao mercado.

- Taxa de juros inferior às praticadas por cartões de crédito convencionais
- Cartão Internacional, aceito em milhões de estabelecimentos no Brasil e no exterior
- Pagamento mínimo descontado em folha de pagamento
- Sem anuidade



CGI – Crédito com Garantia de Imóvel
Transforme seu Imóvel em Crédito, e tenha as menores taxas de juros do mercado para fazer o que quiser

- Limite de crédito entre R\$ 50 mil e R\$ 1 milhão
- Até 60% do valor do imóvel avaliado
- Prazo de até 15 anos (180 meses) para pagamento
- Praticidade na liberação do crédito e atendimento personalizado



Crédito Pessoal com Débito em Conta Corrente para Aposentados, Pensionistas e Funcionários Públicos

Temos crédito para você que está negativado, Prazos e taxas competitivas

- Fácil, rápido e sem burocracia.
- Sem cobrança de tarifas adicionais
- Sem consulta ao SPC/Serasa
- Parcelas Fixas



Fale com um de nossas atendentes e tenha a solução ideal para a suas dívidas!

Lumeny
CORRESPONDENTE AUTORIZADO

Loja 1: 11 2358.9233
Av. Tiradentes, 3267 – Sala 41 – Bom Clima
Loja 2: 11 2229.5557
Rua Vitória, 159 – Sala 04 – Ponte Grande

*Conforme convênios - INSS: 72 meses - SIAPE e Prefeitura de SP: 96 meses - Governo de SP: 60 meses - Prefeitura de Guarulhos: 84 meses

VIAGEM RÁPIDA E ECONÔMICA

Pelo Rodoanel a viagem se torna mais econômica, segundo a SPMar, pois não há semáforos ou cruzamentos. Isso permite que o motorista mantenha a velocidade constante, sem freadas e trocas de marcha. Também gera economia de combustível e dos demais componentes, como pneus e freios.

“Contribui com a redução de tempo de viagem, principalmente nos horários de pico. O fato de não haver semáforos e congestionamentos contribui. E se você considerar ainda a atual redução de velocidade nas Marginais Pinheiros e Tietê, a velocidade do Rodoanel chega a ser, no mínimo, o dobro das vias paulistanas”, descreve nota.

Concessionária já atuou em 2.220 ações

Nestes 40 dias a equipe de tráfego da Concessionária SPMAR atuou em mais de 2.200 ações na rodovia, sendo que mais de 359 foram socorros aos motoristas com problemas mecânicos ou pane seca. Foram registrados apenas 20 acidentes, menos de um acidente por dia, sendo que em 85% as vítimas foram ilesas. Durante este perí-

odo não houve vítimas fatais no Rodoanel Leste.

“O trajeto é seguro pois, conta, para qualquer eventualidade, com o apoio da equipe de operação da concessionária e postos para atender o motorista 24 horas por dia, serviço este que não é encontrado em outras vias municipais, como a Jacu-Pêssego e as marginais”.



Sindicato dos Trabalhadores nas Indústrias
da Construção e do Mobiliário de Guarulhos

Reconhecido em 23.06.60 – Proc. 216.238 de 1959 – CNPJ 49.087.414/0001-99
Base Territorial: Guarulhos e Arujá



*Este homem que eu admiro tanto,
com todas as suas virtudes e também com seus limites.
Este homem com olhar de menino, sempre pronto e
atento, mostrando-me o caminho da vida, que está
pela frente.*

*Obrigado pai, por orientar o meu caminho,
feito de lutas e incertezas
mas também de muitas esperanças e
sonhos*



Edmilson G Silva presidente

*Homenagem do presidente Edmilson Girão da Silva e
sua chapa Organização e luta e seus funcionários.*

09/08/2015

Gibis ensinam como lidar com as diferenças

MARI CAVALCANTE - Certa vez o sorridente Humberto emprestou um livro aos amiguinhos da Turma da Mônica. Ao devolverem o exemplar, Cascão disse, usando a Língua Brasileira de Sinais (Libras), que adorou, assim como a Magali. Humberto agradeceu: Hum! Hum!. Além dos gestos, é assim que o personagem surdo se comunica. A partir desse episódio, a turminha aprendeu a conversar com Humberto. Através de histórias como essa o quadrinista Mauricio de Sousa tem levado ao mundo dos quadrinhos a inclusão social de pessoas com deficiência.

O garotinho chegou às tirinhas nos anos 60, mas outros personagens surgiram décadas mais tarde, quando Mauricio começou a pesquisar a fundo determinadas deficiências antes de introduzir novos coleguinhos à Turma. “Foi distração minha não criar anteriormente. Quando me dei conta fui estudar, falar com pessoas que viviam isso”, admitiu. “As limitações são ditadas por preconceito e ignorância da própria família. Isso precisa ser derrubado”, concluiu.

Mauricio contou que durante a infância conviveu com amigos cadeirantes, como o Luca, e cegos, assim como a Dorinha, inseridos na Turma nos anos 2000. Mauricio teve o cuidado de não deixar de fora as crianças com autismo criando o André, conhecido nos gibis como “um amigo diferente”.

E faz questão da interação entre os personagens, como na vez em que Dorinha tocou no rosto de Tati, para conhecer a nova colega. “Procuro aproximar as crianças com os personagens. Mostrar que alguém com deficiência lida bem com isso e pode ter uma vida normal”, afirmou.

E até se inspirou em histórias reais para criar Dorinha, em homenagem a Dorina Nowil, uma mulher que perdeu a visão quando criança. E Tati, uma homenagem à Tathi Heiderich, filha de Patrícia e Fernando Heiderich, coordenadores do Instituto MetaSocial.

O quadrinista não pensa em novos personagens por enquanto, mas quer explorar os Jogos Paralímpicos 2016. Então, boas aventuras para Dorinha e Luca vêm por aí.

Humberto: O amiguinho que não fala. Só murmura “hum-hum”...

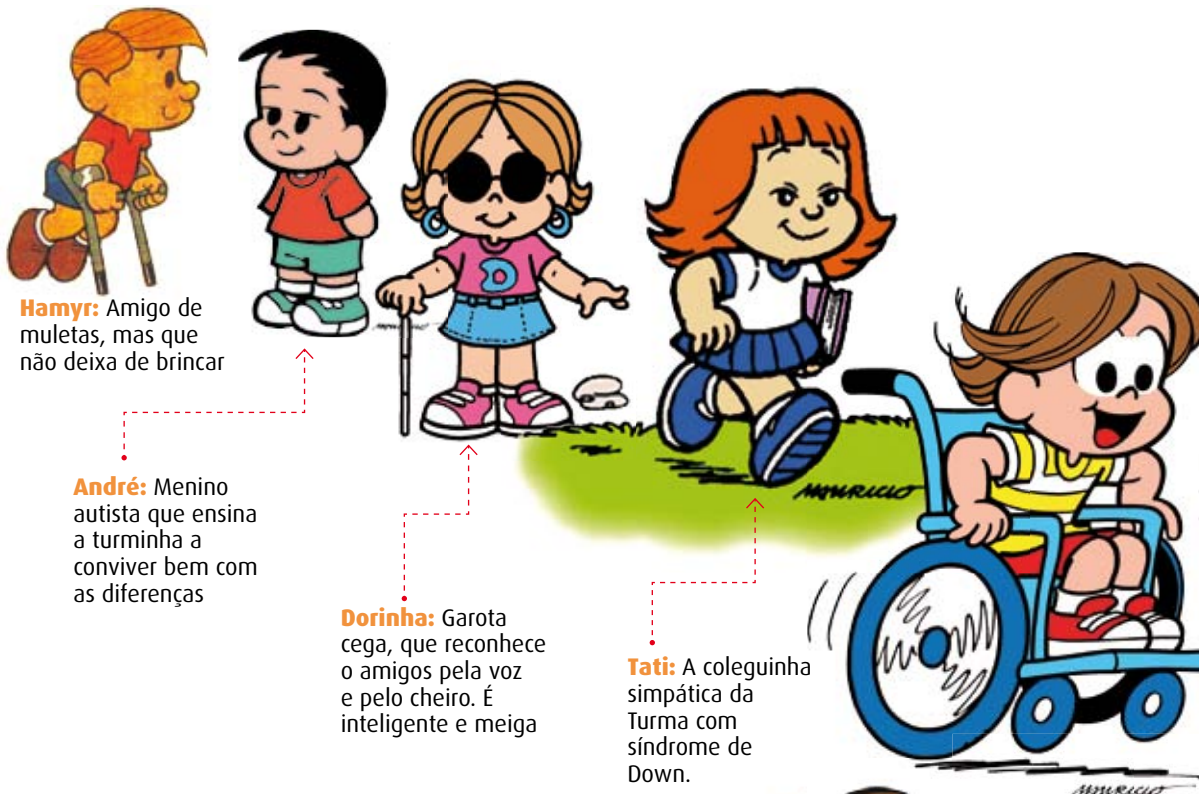

Hamyr: Amigo de muletas, mas que não deixa de brincar

André: Menino autista que ensina a turminha a conviver bem com as diferenças

Dorinha: Garota cega, que reconhece o amigos pela voz e pelo cheiro. É inteligente e meiga

Tati: A coleguinha simpática da Turma com síndrome de Down.

Luca: Garoto cadeirante, amante dos esportes, principalmente de basquete

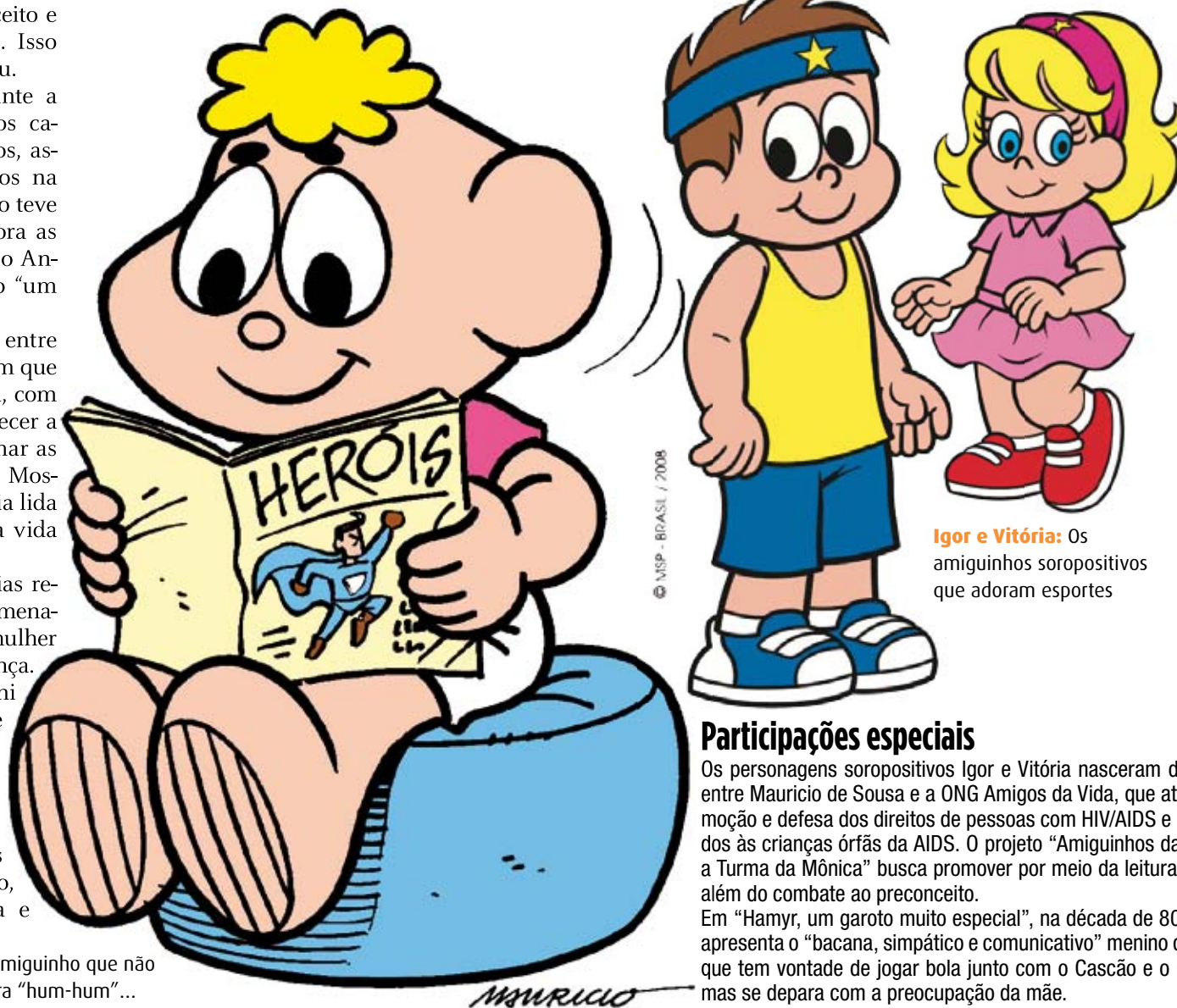

Igor e Vitória: Os amiguinhos soropositivos que adoram esportes

Participações especiais

Os personagens soropositivos Igor e Vitória nasceram da parceria entre Mauricio de Sousa e a ONG Amigos da Vida, que atua na promoção e defesa dos direitos de pessoas com HIV/AIDS e nos cuidados às crianças órfãs da AIDS. O projeto “Amiguinhos da Vida com a Turma da Mônica” busca promover por meio da leitura o diálogo, além do combate ao preconceito.

Em “Hamyr, um garoto muito especial”, na década de 80, Mauricio apresenta o “bacana, simpático e comunicativo” menino de muletas que tem vontade de jogar bola junto com o Cascão e o Cebolinha, mas se depara com a preocupação da mãe.

Portobello

*Promoção válida até 31/08/2015 enquanto durarem os estoques, para os produtos identificados no interior da loja.



LIQUIDA
ATÉ

40%

(11) 2461-8080 - GUARULHOS
guarulhos@emporioportobello.com.br
 Av. Salgado Filho, 1.883 - Centro

Aceitamos os cartões



Empório
Portobello

A casa da Portobello.

PALAVRAS CRUZADAS DIRETAS

www.coquetel.com.br

© REVISTAS COQUETEL 2014

Que impede a respiração	Raiar tranquilamente	Wi-(?) a internet sem fio	Número de dígitos do CPF	Juliana (?), atriz Casa campestre	Felino africano amarelo e preto	Tarefa escolar corrigida na aula seguinte
Mestre-cuca						
72 nota musical		Som de paricada	Alar com cordas		Antônio Pi-tanga, ator	Parto do chapiteu
A impossibilidade da mulher estéril		Terminação verbal da 2ª conjugação		Divisão de rede telefônica		Despontado no horizonte
Espécie de planta que gruda na roupa					(?) é humano (dito)	Reconhece como verdadeiro
Vaso para flores		Apoio; ajuda	Produzir lucro		(?) Sarcasmo, humorista	Nota fiscal
Para mim (Gram.)		Conversa fiada (gíria)				Em, em espanhol
Do: piedade				Perna, em inglês	Jogada do vôlei	Formação de corais
Consoantes de "nada"		Rol; relação	Silaba de "nível"			Artigo definido masculino plural
Significado da caveira em rótulos					(?) Vegas, cidade dos EUA	

Zem, Jleg, Shluzh, Blychebo, Blychepno, f0/carrapicho

22

CÉREBRO VIVO

MAIS DE 200 JOGOS E DESAFIOS PARA MANTER A MENTE JOVEM E ATIVA

Nas bancas e livrarias.

www.coquetel.com.br

Solução

S	V	L	O	D	I	U	E	d
O	S	U	R	E	N	E	I	
V	A	S	I	L	O	N		
E	O	V	O	V	N	E	d	
N	E	O	H	T	E	W		
E	O	E	V	H	V	F		
O	U	V	J	W	V	O		
O	H	I	A	W	V	O		
O	T	V	M	V	H	O		
U	V	U	E	I	N	E		
J	V	S	V	Z	I	S		
O	E	I	H	N	I	Z	O	
E	L	N	V	C	O	F		
T		d						

Organizando sua vida

Em casa ou no trabalho, organize sua vida com os produtos Ondatech!



Quer saber mais? Entre na nossa LOJA VIRTUAL e adquira nossos produtos:

www.ondatech.com.br

ONDATECH

Um produto ADVTECH

PLANETA MPB

DERY NASCIMENTO
Produtor musical
<http://planetampb.blogspot.com.br/>



O inquieto Chico Lobo

Cada vez que chega às minhas mãos um CD do Chico Lobo sempre sou tomado por uma ansiedade de ouvir logo, me deixando ser conduzido por cada faixa, seja de sua autoria, sejam clássicos que ele veste com as cordas de sua viola. Chico é um inquieto. Ele produz como ninguém, respira música, poesia e traz grudada no peito, como seu segundo coração, a viola com quem trilha os caminhos interiores desse Brasil. Agora ele nos presenteia com o CD "Cantigas de Viroleiro" e o livro "Conversas de Viroleiro". Com o carioca Fábio Sombra, Lobo divide cada página sobre a tradição da viola, seus causos, crenças e mistérios. O CD e o livro são lançamentos simultâneos do selo, gravadora e editora Kuarup, empresa que acredita na cultura e tradições brasileiras.

Bem, primeiro iremos trilhar as 144 páginas do livro através do qual Chico e Fábio irão nos abduzir para um passeio entre credences, causos e curiosidades populares. "Conversa de Viroleiro nada tem a ver com aprendizado do instrumento. É um sonho antigo, desde a época em que eu era colunista da revista *Viola Caipira*, onde cheguei a registrar algumas curiosidades que vivenciei de perto. Não é ficção, é vivência popular", explica Lobo. Segundo Fábio Sombra, "esse trabalho traz uma visão ampla do universo mágico da viola caipira". A publicação é dividida em 14 capítulos de nomes escolhidos a dedo dentro do universo do instrumento: "A viola caipira: duas pequenas histórias", "A viola e o sagrado", "A viola reunindo o povo: cantos

de trabalho, mutirões e a 'cumpadricidade'", "A figura do viroleiro: o folclore e o mito", "Pactos com o capiroto", "Simpatias e outras esquisitices", "As proteções mágicas do viroleiro", "São Gonçalo do Amarante, o santo viroleiro", "O aprendizado do viroleiro", entre outros.

O CD é uma pintura sonora. Nele ouviremos cantigas clássicas, bem como inéditas, cantadas com participações ilustres. Já na primeira faixa, "Brasil Viroleiro" (Chico Lobo/Tadeu Martins), temos a primeira participação especial, a do viroleiro e cantor Wilson Dias, que divide os vocais e a viola com Lobo. A cantiga nos convida a um passeio por um Brasil que ainda precisamos descobrir. Nada como ouvir uma canção como "Beira de Mato" (C.L.) para beber da líquida poesia da terra. Outra participação especial, agora do acordeonista Célio Balona, vem na canção "Louvação" (Paulinho Andrade/Cláudio Araújo).

Este é o tipo de CD que não pode faltar na CDteca de quem gosta da música de qualidade. O álbum ainda conta com as participações especialíssimas de seu pai, Aldo Lobo, do cantador Xangai e do violonista e cantor Tavinho Moura. A bela compilação também traz o inesquecível Pena Branca e finaliza com Rolando Boldrin recitando. Para conhecer as outras canções, adquiram o CD e o livro no lançamento que acontecerá na Livraria da Vila, no dia 6, próxima quinta-feira, às 19h30, com entrada franca.

SERVIÇO

Viva Chico e todos os viroleiros!
Livraria da Vila:
Rua Fradique Coutinho, 915 - Pinheiros, SP | Telefone: (11) 3814-1063

DIVULGAÇÃO

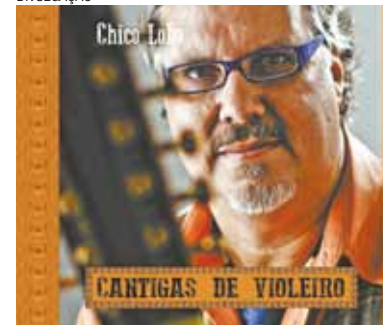

A viola de Chico Lobo,
entre acordes e capítulos

HORÓSCOPO

OMAR CARDOSO FILHO | www.omarcardoso.com.br

ÁRIES: As influências benéficas atingirão você neste dia, quando então, receberá surpresas agradáveis, ouvirá boas notícias e até confissões que poderão ajudá-lo no futuro. Amor correspondido.

TOURO: Dia positivo que o beneficiará muito e de modo decisivo. Notícias agradáveis. Data para fazer mudanças. Não mude de atitude em relação ao seu amor. Não tenha medo de seguir seu próprio destino.

GÊMEOS: Você está vivendo um dia que muito o favorece. Faça tudo para evitar atritos, discussões e cena de ciúme. Boas notícias à tarde e novos conhecimentos de bons resultados para o futuro.

CÂNCER: Cuidado com o amor à primeira vista. Confie em si e fará boas associações. As suas questões financeiras estão oscilando. Será mais fácil traduzir em palavras os seus pensamentos. Cuide-se.

LEÃO: Hoje poderá receber correspondência do seu interesse. Saiba incentivar o seu otimismo. Deixe de lado o seu ciúme, o seu espírito de vingança. Haja de maneira prática e alcançará maior sucesso.

VIRGEM: Melhores oportunidades de soluções em assuntos jurídicos. O dia indica favorabilidades para consultas a médico ou dentista. Não discuta com ninguém. Mantenha uma boa alimentação.

LIBRA: Alguém do seu relacionamento poderá lhe dar valiosas sugestões ou orientações hoje. Dia promissor de felicidade sentimental e harmonia doméstica. Acautele-se em relação a sua saúde.

ESCORPIÃO: Especial atenção na sua vida sentimental e aos pequenos problemas que tenha a resolver. Nada lhe será difícil neste dia. Os laços com parentes e pessoas amigas vai lhe trazer vantagens.

SAGITÁRIO: O setor mais favorecido de sua vida será o amoroso. Período favorável para aventuras, mas não abuse. A sua disposição para aventuras, pode levá-lo a extremos. Bom momento para viagens curtas.

CAPRICÓRNIO: Alguma prudência será bastante aconselhável, uma vez que afastará a possibilidade de se perder. Pode tratar de assuntos importantes. Saúde, dinheiro e amor sob bons fluxos astrais.

AQUÁRIO: Sua probabilidade de êxito material serão aumentados hoje. Por outro lado, deverá prosperar no campo profissional e poderá conseguir o que pretende. Bom para iniciar novos contatos sociais.

PEIXES: Supere o seu mau humor que evitará questões que poderiam terminar em atritos. Muitas serão suas chances de sucesso profissional. Parentes estarão prontos a ajudá-lo em tudo o que for preciso.

EMPREGOS

Contrata

Coração Mineiro
Restaurante

Contrata

Ajudante Geral, M, c/s/experiência

Interessados enviar CV p/ **coracaomineiro@coracaomineiro.com.br** ou entregar na Av. Renato de Andrade Maia, 1157

TRABALHE EM CASA

Revendendo o melhor pão de queijo do Brasil Ganhos de **R\$60,00 A R\$1800,00** Ótima Oportunidade de aumentar sua Renda

Falar c/ Nice. Fone: 4419-2310

ADMITE INSTALADOR De Som, Alarmes e Insufilm c/ exp. R\$ 2.200,00 F: 4307-1333/4307-1334/97105-5190

ATENDENTE Para balcão e mesa pizzaria em gopouva c/ exp. tratar F: 2463-3811 horário comercial

CABELEIROS P/ Vila Augusta. Telefone: 2422-5595

FORNEIRO c/ exp. para pizzaria no Gopouva F: 2463-3811 horário comercial c/ Fernanda

Classificados: (11) 2475-7810

MOTORISTA c/ experiência preferencialmente em produtos químicos, estabilidade e curso MOOP. Salário a combinar, VT e refeições no local. GotaQuímica Produtos Químicos LTDA, R: Pascoal Zimbaridi, 307 Cumbica - Guarulhos-SP (Km 219 Dutra sentido RJ) F: 11 2413-9922 c/ Sueli

OP. TLMK ATIVO Acima de 18 anos, fixo + comissões e premiações. Interessados Enviar currículo para server_guarulhos@globomail.com

PROFESSOR Musculação com CREF, período noturno F:99538-2945

RECEPCIONISTA Empresa de Medicina do Trabalho. CV p/ deltamedit@deltamedit.med.br. F: 4964-1222

REV. SEMI-JÓIAS Em consig, comissão até 50% você escolhe. 2408-7503.

TAPECEIRO C/ pratica em reformas de Sofá Tratar F: 2409-2839 c/ Eliane

ME OFEREÇO Como Diarista disp. 6ª,4 e sábado F.:97788-2684/9659-1242

APTO BOM CLIMA 1 dorm., mobiliado. Deposito. F: 2937-9295/99880-3275

APTO PQ. CECAP Ou Res. Magnun, 2 ou 3 dorms, F: 2468-0677

CASA CID. SERODIO 3 dorms., sl, coz., 1 vg, R\$ 1.000,00 F: 2469-5998 / 99383-3964 dir. prop.

CASAS TABOÃO 2 cômodos + wc. Próx. Praça 8, casa totalmente reformada, p/ casal s/ filhos ou jovem senhora. R\$ 450 (1 mês de depósito) direto c/ proprietário. F: 2421-4261 Alberto

EXCEL. SALA Comercial. Av. Salgado Filho. Ed. Guarulhos Office Tower. F: 11 99727-8000/ 2408-2755

GALPÃO 1.000 M² End. Avenida Guarulhos - R\$ 9.000,00. F: 94754-1933 (nextel)/ 2804-2423 c/ Roberto

GALPÃO 1.300 M² End. Avenida Tancredo Neves - R\$ 16.000,00. F: 94754-1933 (nextel)/ 2804-2423 c/ Roberto

GALPÃO 2.300 M² End. Avenida Guarulhos - R\$ 13.000,00. F: 94754-1933 (nextel)/ 2804-2423 c/ Roberto

GALPÃO 300M Em Frente Campo Flamengo. Jd. Tranquilidade. F: 2484-0703

GALPÃO 500 M² End. General Osório - R\$ 7.000,00. F: 94754-1933 (nextel)/ 2804-2423 c/ Roberto

PROX. CENTRO Casa 1 dorm.,coz.,wc,Tel.97462-7265

SALA COMERCIAL Centro perto da Delegacia direto Prop. R\$400,00 F.9 9901-6804

TERRENO 1500M² Prox. a Praça 8. direto c/ prop. F: 2402-2500/ 7729-7482

Sítios & Chácaras

ALUGO 2 SÍTIOS No Marmelo p/ Clínica de repouso F: 2402-1970/ 2405-6209

ATIBAIA 1000 m², doc. ok. R\$27 mil F: 11- 99607-0808

CHÁC. NAZARÉ PTA Terreno 1000 m². Entrada 5 x R\$ 2.500, + 60x R\$ 900,00. Chácara c/ casa, preço a combinar. 2231-0777/ 99935-6619

GUARAREMA 1000MT Plano c/ lago nos fundos, vendido 3 terrenos dentro de um lindo condomínio, em um dos terrenos tem uma pequena casa c/ 2 dorms e varanda. Quero 20 mil e restante dividido em 1.000,00 p/mes, ou a vista 120 mil, o que tem a casa quero 20 mil a mais, escritura regt. F: 4695-4642

SÍTIO P/ CASAMENTO Na grama p/ 250 pess, 2 sal, 2 pisc. 46572028/992911405

Vende-se

APTO 115 M² Resid. Máximo, R\$ 420 mil de sinal + dívida. Tel. 97417-9123

APTO 67 M² Resid. Mediterrâneo, R\$ 360 mil aceito imóvel de menor valor e auto. Tel. 97417-9123

APTO. JD. MAIA Piazza Martelo, mobiliado, vendo ou troco por menor valor. ac. carro, 4 dorms, 2 suites, sl. 2 amb., escritório, depósito, 4 vagas, R\$ 1.800.000,00. F: 11 99933-0270

APTO. STA. MENA travessa da Timoteo Pentead, 1 dorm., sl, coz. wc, 1 vg. R\$ 170 mil, ac. finan. F: 2451-6511

APTO. V. GALVÃO 2 dorms, sl 2 amb., coz. ampla, a.s, 1 vg, R\$ 22 mil, + parc. R\$ 1.050, F: 95940-6537

APTO. 4 DORMS cond. Alegria, 115m², 2 vg, sacada gourmet, piso porcelanato, sanca de gesso, lavabo, 4wc, 1 suite, pronto p/ morar. R\$ 470 mil + 90 prest. 1.000 reais. F: 97164-9190/2086-8931

BOSQUE MAIA Imperdível, Helbor Classic Maia de frente p/ bosque. Andar Alto, Linda vista -197m² R\$ 250.000,00 + Transf. Dívida F: 99240-5104 Falar c/ Rodrigo

CASA MOBILIADA 420m² IPTU, R\$ 180 mil. Santa Isabel F: 97214-1400 whats

CASA P/ RENDA terreno 420 m, 7 casas, 1 salão prox. ao mercado Lopes. Tranquilidade. R\$ 330 mil. F: 9 9471-7328

CASA TÉRREA Nova, c/ edícula, amplo quintal e gar., Vl. Galvão prox. ao ponto de ônibus, financiamento F: 4845-0150 (hr. comercial). F: 7879-0627 Nextel

CHÁC. STA ISABEL 2 alqueires, INCRA, 5 lagos, beira da represa. Casa 3 com. Nascentes. V. R\$ 350 mil F: 94577-4844 whats

CHACARA 1000M² Cond. fechado, a partir de R\$ 34.900 Rod. Raposo Tavares KM 76, entrada R\$ 11.550 em 3x e saudo em 48 de R\$ 488,00 Ac. carro. F: 2776-2609/96803-5067 (whats) Augusto

PRONTO P/ MORAR Vendo Apº, 2 dorms., salão festa, playground, próx. Shopping Bonsucesso, R\$ 60 mil ent., + parc. R\$ 1.100,00 chave na mão. F: 99580-7682 / 2409-2239

SÃO JOÃO -CENTRO casa assobradada, 2 dorms, 3 wc, + salão ou gar p/2 carros. R\$ 290 mil. Financiamento p/ caixa. Rua Duas Estradas, 96. F: 94644-7089. Agendar visita. Imob. Pago comissão.

SITIO MARMELO 5500M² R\$ 150 mil F: 2402-1970/ 2405-6209

SÍTIO MOGI/DUTRA 2 alqueires, 2 casas, nascentes, poço, acesso a linha do trem V. R\$ 250 mil F: 94577-4844 whats

SOBR. BONSUCESSO 2 dorms, 2stes, 4 vgs, coz ampla, a.s, sl linda, R\$ 27.000 + parc. R\$ 1.290,00. F: 95940-6537

SOBR. S. JOÃO P/ Renda. 2 vgs, c/ escrit. registrada, R\$ 185 mil. 2482-0977/99623-2552

SOBRADO \$155 MIL Jd. Pres. Dutra, 3 dorms., 2 wc, facilito. F: 2088-6124

TER. MIKAIL 5,80X37 No asfalto. F: 98243-0502 Tim / 96736-3189 Oi

TERRENO 250m² Jd. Pres. Dutra, R\$ 235 mil. c/ escrit. 98204-3992

NEGÓCIOS

Dinheiro

A.R. CONSULTORIA
Juros Baixos.
Empréstimos em até 72 meses. Para assalariados Autônomos e Funcionários Públicos em geral. Com ou sem restrições. 3311-6191

Esoterismo

MÃE DE SANTO
Conhecida na TV e no Rádio, faz todos os tipos de trab., p/ amor, comércio, vícios, impotência sexual, trab. Africanos e Baianos. Trago seu amor em 12h. F: 2229-1043 95793-8836 t

Classificados: (11) 2475-7810

AMOR PERDIDO??? Nunca mais!!! Trago de volta melhor que antes, amarração p/o amor infalível !! 100% garant. Faço o que outros só prometem. F: 4215-0970/ 98106-0863

CARTAS, BÚZIOS Tarô, faz e desfaz todo tipo de trabalho F: 2440-0051/ 97045-9303/ 99839-2742

LIA DE OGUM Búzios, cartas, tarô. Amarração p/ amor 100% gar. resultado imediato F: 2252-4435/ 97038-1379

PAI MÁRIO D'OGUM Búzios com hora marcada. 2436-0143/ 94734-0086 whatsApp

PODER. SIMPATIA Trago amor de volta em 8h 100 % garantido. Tel. 2873-4202/ 97716-1741

Oportunidades

LOTE 1200M² SÓ 38MIL URGENTE! 30 MIN DE SP CAST. BRANCO KM63, COND. FECH. TR. 99140-8863

OPORTUNIDADE R\$ 135 mil, casa Ponte Grande c/ escrit. F: 94749-4247

PASSO PONTO C/ instalação completa, casa do Norte R\$ 15mil, no Paraíso. F: 2402-1970/ 2405-6209

PASSO PONTO Salão de cabeleireiro, ótima localização, c/ carteira de clientes, 2 sls de estética, esmalteria, R\$ 25 mil F: 98072-2302

PIZZARIA Jardim Santa Emília F: 94735-9763/ 2600-8003 à noite

VENDO PIZZARIA Centro de Guarulhos, instalações novas. Excelente Localização c/ aproximadamente 1.000 apartamentos na mesma Rua F: 94770-8192

MED-TOUR SAÚDE
A partir de **R\$ 89,31** de 0 a 18 anos Plano Ômega Individual Todos os Convênios Consulte-nos! **4966-2577 GVT** Whatsapp **98606-8524** lumax.convênios@hotmail.com

AGREGA CAMINHÃO Empresas prestando serviços de entrega de material de construção em Guarulhos, esta agregando caminhões acima do ano de 2005 (TOCO, TRUCK E VUC). Início segunda quinzena de agosto/15. Entrar em contato pelo Tel. (11) 5058-6263

ALUGO MÁQUINAS Retroescavadeira e caminhão. Retirada de entulho c/ caçamba estacionária. Localização de caçamba F: 2486-8586/ 97138-8449/ 7829-6014/ 96709-5302

BUFFET 3 ESTRELAS Promoção imperdível, R\$ 34,99 F: 4307-9627/ 94650-4323 oi

FRENTE P/ SALÃO Feito em madeira de reciclagem e tapeçaria em geral. F: 2456-5548/ 96343-6870 tim.

INJET. SEMERARO IS100-09 ano 91 perf. estado vdo melhor oferta fone: 2402-3970

OPORTUNIDADE R\$ 135 mil, casa Ponte Grande c/ escrit. F: 94749-4247

PASSO PONTO C/ instalação completa, casa do Norte R\$ 15mil, no Paraíso. F: 2402-1970/ 2405-6209

PASSO PONTO Salão de cabeleireiro, ótima localização, c/ carteira de clientes, 2 sls de estética, esmalteria, R\$ 25 mil F: 98072-2302

PIZZARIA Jardim Santa Emília F: 94735-9763/ 2600-8003 à noite

VENDO PIZZARIA Centro de Guarulhos, instalações novas. Excelente Localização c/ aproximadamente 1.000 apartamentos na mesma Rua F: 94770-8192

Tudo aqui
LIGUE E ANUNCIE 2475.7810

SERVIÇOS

Serenata com Sax
Ofereça uma linda homenagem no DIA DOS PAIS, para o homem mais importante da sua vida!
A partir de 100,00 reais
CONTATO: Fixo 2589-2341 Whatsapp 94121-5514

ANUNCIOU VENDEU!
FOLHA METROPOLITANA
Anuncie: (11) 2475-7888
Classificados: (11) 2475-7810

CURSOS
SUPLETIVO 1º E 2º GRAU
Promoção para julho
CURSO PREPARATÓRIO PARA EXAMES DE SUPLETIVO
AULA UMA VEZ POR SEMANA
CURSO EM 2 MESES
CERTIFICADO VÁLIDO PARA FACULDADES CONCURSO PÚBLICO E EMPRESAS
15 ANOS DE TRADIÇÃO
MATRÍCULAS ABERTAS
www.novaerasupletivos.com.br
Centro 4965-2774 R. Pres. Prudente, 238 Taboão 4966-0808 R. Maria Elisa, 35 - Sobroloja
Nova Era Cursos e Supletivos

CURSO PREPARATÓRIO PARA SUPLETIVO ENEM, ENCEJA E EJA
Você não tem 1º ou 2º grau? Nós temos a solução!
Matrícula Grátis
Aulas 1 vez por semana
Curso Nacional
Curso Rápido
2408-4200
R. JOÃO GONÇALVES, 275, CENTRO
www.cursonacional.com.br

Não deixe de pegar a sua Folha Metropolitana!
Anuncie: (11) 2475-7888
Classificados: (11) 2475-7810
FOLHA METROPOLITANA

CHEGA DE CRISE!

*Chega de complicação e vem estudar,
Faça já sua **TRANSFERÊNCIA!***

Engenharia

***R\$ 499,00**

Administração

***R\$ 399,00**

RH e Logística

***R\$ 299,00**

**Condições para
Novos alunos e
Transferências**



Fale conosco via WhatsApp
(11) 94741-2519

*Valor promocional, válido exclusivamente para os 100 primeiros calouros ingressantes no segundo semestre de 2015 e transferências de outras instituições de ensino, para as parcelas da segunda semestralidade letiva de 2015 dos cursos de graduação na modalidade semipresencial.