



UnG faz festa pelos 45 anos

Educação

Pág. 5

FOLHA METROPOLITANA

Arujá, Itaquaquetuba e Santa Isabel 43 ANOS

Quinta-feira, 13 de agosto de 2015

Ano 42 Nº 13210



Poá inaugura 'Sala Rosa'

Cidades

Pág. 4

www.facebook.com/jornalfolhametro

www.folhametro.com.br

Distribuição Gratuita

Estado faz convênio e assume saneamento em Santa Isabel

GILBERTO MARQUES / GOV SP



Geraldo Alckmin assinou na quarta-feira, 5, contrato com a Prefeitura de Santa Isabel para que a Sabesp assumira a prestação dos serviços de saneamento no município. O contrato tem prazo de 30 anos e a companhia investirá cerca de R\$ 69,5 milhões na região. **Pág. 4**

Cotações

| | | |
|------------------------------------|--------------------------------|-------------------------------|
| -1,39% 48.388 Bovespa | -0,77% 3.47 Dólar | +0,34% 3.87 Euro |
|------------------------------------|--------------------------------|-------------------------------|

14,25% Selic (ano) **R\$ 788** Salário Mínimo

Disque-Denúncia
181

“Temos muito tempo pela frente para formar cidadãos éticos e qualificados”, Janguê Diniz, presidente do conselho Ser



EDITORIAL

Intolerância em Ferguson: tudo a ver com postura do mundo atual

Ferguson é uma cidade localizada no estado americano do Missouri, no Condado de St. Louis, nos Estados Unidos. E o leitor mais desavisado, com toda razão, pode se perguntar: e o que eu tenho a ver com isso? A resposta é simples: tudo.

Em uma época em que, a todo custo, se procura combater a intolerância e garantir os direitos das minorias (negros, homossexuais e mulheres, principalmente) o que acontece em uma cidade de um dos países considerados mais desenvolvidos do planeta é inadmissível. Ferguson vive um clima de guerra civil, perto da comoção, pela absoluta falta de tolerância entre brancos e negros e entre negros e brancos.

Um ano depois, polícia e ativistas negros voltam a se enfrentar. Não houve tempo para cicatrizar as feridas?

A frase foi colocada dessa forma, em sentido duplo mesmo, para que não haja nenhuma dúvida: não importa de quem é a culpa do início do flagelo, mas ninguém parece disposto a ceder e negociar uma solução pacífica. E aqueles que possuem espírito

mais desarmado, mais pacifista, sofrem.

O estopim de mais atos de violência aconteceu na noite da última segunda-feira: dezenas de pessoas se concentraram na Avenida West Florissant, epicentro dos distúrbios que se seguiram à morte do jovem negro Michael Brown, há um ano, em um protesto que deixou de ser pacífico por volta das 23h (horário local, 1h de Brasília). Alguns manifestantes lançaram garrafas contra os agentes policiais enquanto estes tentavam dispersar os protestos para evitar uma nova noite de violência como a que já havia acontecido no domingo.

Os distúrbios e detenções voltaram a agitar Ferguson. Na noite do domingo os atos pacíficos pelo aniversário da morte do jovem negro Michael Brown se tornaram violentos e terminaram com três feridos à bala. E volta a mesma pergunta: um ano não é suficiente para que feridas sejam cicatrizadas? É possível conviver de forma pacífica com seu semelhante, não importando a cor da sua pele ou sua preferência sexual? Pela postura que se vê pelo planeta a resposta hoje é simples: não.



CNPJ: 44.193.423/0001-40

Sede, Redação e Publicidade: Rua Ipê, 144 - Jardim Guarulhos - Guarulhos - SP
CEP: 07090-130 - Fone: (11) 2475-7800

Presidente: Paschoal Thomeu (in memoriam)

Diretora-Presidente: Andréa Santos Thomeu - Diretor-Geral: Orlando Reinas Jr.

Gerente de Marketing: Alberto Frazão Junior - junior.mkt@metronews.com.br

Editor-Chefe e Jornalista Responsável: Vicente de Aquino - vicente.red@metronews.com.br

Editores: Alexandre de Paulo - alexandre.red@metronews.com.br - Wellington Alves - walves.redacao@folhametro.com.br

Chefe de Reportagem: Chico Junior - chico.junior@folhametro.com.br

Editor de Arte: Sidney João de Oliveira - sidney@metronews.com.br

Subeditor de Arte: Ricardo Leocadio - ricardoleocadio@metronews.com.br

Diagramação: Mauro Dias dos Santos - Fotos: Silvío Cesar e Lucas Dantas

Redação: redacao@folhametro.com.br

Gerente Comercial: Alceu dos Santos - alceu@folhametro.com.br

Agências: Ramon Martins - ramon@metronews.com.br

Comercial: comercial@folhametro.com.br

Distribuição: circulacao@folhametro.com.br. Recursos Humanos: nadir.matos@folhametro.com.br

Noticiário: Reportagem local e Agência Estado. Filiado a: APJ - Associação Paulista de Jornais

Representantes Comerciais em Brasília e Rio de Janeiro: Pereira de Souza & Cia. Ltda.

Fones: (61) 3226-6601 / (21) 2544-3070

Impressão: FolhaGráfica

Os artigos e colunas assinados são de responsabilidade de seus autores.

www.folhametro.com.br

RETRATO

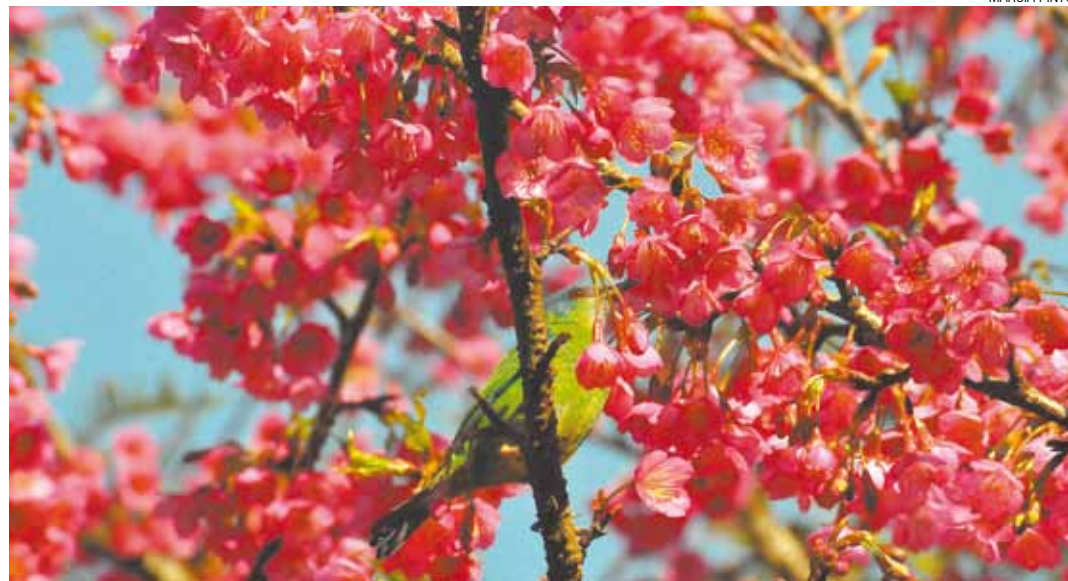

MARCIA PINTO

Fauna - Fêmea de Sai-azul se destaca em meio à florada de Cerejeiras, espécie que costuma florir no inverno

PONTO DE VISTA

LUNA ALKALAY

Filósofa, é de Milão, naturalizada brasileira e paulistana de alma
lunaalkalay@hotmail.com



Histórias pra contar

No sábado passado fui de metrô até a Avenida Paulista. Como é bonita aquela avenida. Como é bom as pessoas terem se apropriado dela e estabelecido a temporada das bicicletas, dos pedestres, dos cachorros. Como é bacana a diversidade de tipos, raças, estilos, opções sexuais e políticas. Como é bom conviver

Não gostaria que nos transformássemos em pessoas que só reclamam da crise sem ter nada pra pôr no lugar

com o diferente de mim, do que se convencionou chamar “o certo”.

Quando entrei na Livraria Cultura do Conjunto Nacional percebi que estava lotada de gente lendo, brincando, esperando na fila. Não sei se todos compravam, mas ver uma livraria transformada em lugar de lazer é o máximo. Sou fã de livrarias, praças, bibliotecas, feiras e mercados. Acho que esses lugares dizem muito de uma cidade,

da população que mora lá. Se um estrangeiro entrasse no Conjunto Nacional e fosse até a livraria obviamente pensaria que somos um povo de leitores apaixonados. Nós sabemos que não é bem assim. Mesmo com algumas bibliotecas espalhadas pela cidade, mesmo com projetos de livros gratuitos, não temos o estímulo pra leitura.

Na volta pra casa peguei o Metrô lotado e vi uma realidade bem diferente. Praticamente todo mundo olhava fixamente para o seu celular e digitava, digitava. Fico me perguntando como é a imaginação, a fantasia de pessoas que nunca leem nem um jornal, de crianças cujos pais não lhes contam histórias. Concorro que a “fila anda” e certas coisas são tão irreversíveis quanto a invenção do automóvel, do avião, do rádio. Acho que estamos vivendo uma nova grande revolução depois da do fogo, roda, da linguagem, do vapor.

O Homo Comunicante substitui o Homo Sapiens. Mas não consigo deixar de torcer para que tenhamos sempre alguma coisa pra comunicar, pra contar para o outro.

Torço para que encontrar um amigo seja a oportunidade de por as notícias em dia, comentar sobre a vida, os planos, os sonhos. Torço para que mesmo sem ler nada continuemos a ter sonhos e histórias para contar. E para que a Avenida Paulista continue por muito tempo ocupada por cidadãos que querem ir um pouco mais adiante.

ANOTE

■ A Câmara Municipal de Itaquaquecetuba acatou o parecer do Tribunal de Contas do Estado de São Paulo (TCE) e rejeitou as contas da Administração Municipal, no exercício de 2011, cujo mandato era exercido pelo ex-prefeito Armando Tavares Filho, o Armando da Farmácia. A votação ocorreu na noite de terça-feira, dia 11, durante a 24ª sessão ordinária de 2015.

Por 12 votos favoráveis, o parecer do TCE foi aprovado em plenário, assim como já havia ocorrido no 1º semestre deste ano, quando as contas referentes ao exercício de 2010, sob a administração do ex-prefeito Armando da Farmácia, também foram rejeitadas pelo Tribunal de Contas. O plenário “Maurício Alves Braz” contou com uma grande presença de público que acompanhou toda a leitura do parecer do TCE, assim como dos pareceres das Comissões Permanentes da Casa de Leis: Administração; Constituição e Justiça; Finanças e Orçamento, ato que antecedeu a votação dos parlamentares. A sessão também foi marcada pela posse de Simone do Posto.



VENHA NOS CONHECER E SE SURPREENDA COM NOSSO ATENDIMENTO!



Corrimão de Vidro



Divisórias - Escritórios

Área de Serviço - Cozinha

Janela - Área de Serviços

Engenharia

Painel de Espelho

Portas

Lavatórios Personalizados

Manutenção em geral

Vidros Coloridos

Alckmin assina contrato para saneamento em Santa Isabel

GILBERTO MARQUES / GOV.SP

DA REDAÇÃO - O governador Geraldo Alckmin assinou na quarta-feira, 5, contrato com a Prefeitura de Santa Isabel para que a Sabesp assumira a prestação dos serviços de saneamento no município. O evento contou com a presença do presidente da Sabesp, Jerson Kelman, do diretor de sistemas regionais da Sabesp, Luiz Paulo de Almeida Neto, do prefeito Gabriel Bina, da secretária adjunta da Secretaria de Saneamento e Recursos Hídricos, Mônica Porto, entre outras autoridades.

O contrato tem prazo de 30 anos, período em que a companhia investirá cerca de R\$ 69,5 milhões na região. A empresa assume a operação dos serviços aos mais de 50



Parceria - Governador Alckmin e autoridades durante reunião

mil habitantes de Santa Isabel a partir de 4/1/2016. Estão previstas obras com o objetivo de garantir serviços de qualidade aos clientes, com o abastecimento, coleta e tratamento de esgoto em áreas regulares.

A meta da companhia é melhorar a regularidade do abastecimento aos moradores do município. Em relação à coleta de esgoto, a cobertura deve passar de 75% para 81%, em 2018; em 2028, a coleta deve chegar a 95%.

Atualmente, a cidade não trata o esgoto que coleta. Já em 2019, a Sabesp deve elevar esse índice para 80%.

Desta forma, a companhia levará mais qualidade de vida aos moradores, além de contribuir para a despoluição de rios e mananciais, como o rio Paraíba do Sul. Os efluentes serão enviados para a Estação de Tratamento de Esgoto, viabilizada pelo município por meio de convênio com o Estado, no valor de R\$ 17,7 milhões.

Obras, feitas pelo Daee, devem ser concluídas em 2016

EMPRÉSTIMO PESSOAL

Servidores Públicos Municipais Estaduais – Federais – Militares Assalariados
Aposentados e Pensionistas – INSS
Aposentados e Pensionistas – IPREM

- Desconto em folha de Pagamento;
- Sem margem Consignável;
- Fazemos débito em conta;
- Sem consulta ao SPC/SERASA;
- Compramos dívidas do Cartão do INSS;
- Compramos dívidas de todos bancos e refinanciamos.

FALAR
C/
SÔNIA



3258-7525
3534-0520
98344-6644
99698-4421

Tarifas e garantia de acesso

A tarifa habitual será mantida durante o ano de 2016, sem impacto para a população, que ganhará com novos investimentos e um serviço de qualidade. Somente após esse período serão realizados os ajustes para equiparação da tarifa, o que levará quatro anos para ser concluído e não causará grande impacto no orçamento das famílias.

Para garantir a acessibilidade aos serviços de saneamento para as famílias com menor poder aquisitivo, é possível a concessão de benefício de tarifa social, desde que observadas algumas condições fixadas pela Sabesp. O mesmo é aplicado para as entidades assistenciais sem fins lucrativos.

Prefeitura de Poá inaugura 'Sala Rosa'

DA REDAÇÃO - A luta contra a violência à mulher tem sido 'uma bandeira' levantada pela Prefeitura de Poá, por meio da Secretaria Municipal da Mulher. Neste contexto de trabalho, que visa à segurança e garante direitos e o bem estar do público feminino, a Administração Municipal retomou um importante projeto, a 'Sala Rosa', que foi inaugurada no dia 12 de agosto na delegacia da cidade. O local é especializado para o atendimento de mulheres vítimas de violência e a narração dos fatos ocorridos.

O trabalho a ser desenvolvido na Sala Rosa envolve ações de prevenção, proteção e investigação dos crimes de violência doméstica e sexual contra as mulheres, entre outros, no qual serão prestados auxílios em relação ao registro de Boletim de Ocorrência e a solicitação ao juiz sobre as medidas protetivas de urgência nesses casos, e também apoio a realização da investigação dos crimes.

Segundo o Prefeito Marcos Borges, o projeto é de extrema importância, pois o auxílio às mulheres é essencial.

JULIEN PEREIRA



"Sala Rosa" - Marco de Poá na luta contra a discriminação da mulher

Plano de Carreira para professores em Itaquá

DA REDAÇÃO - Professores da rede municipal de ensino e vereadores das Comissões Permanentes de Educação e Constituição e Justiça, da Câmara de Itaquaquetuba, se reuniram na terça-feira, 11, para discutir a implantação do Plano de Carreira, Cargos e Salários dos Professores.

O encontro que ocorreu na sala de reuniões da Casa de Leis, contou com os vereadores Firmino Francisco Alves, - SDD (presidente da Comissão de Educação), Adriana Aparecida Felix - PR (membro da Comissão de Constituição e Justiça), e Roque Levi dos Santos Tavares - PR (membro das Comissões de Educação e Constituição e Justiça) e representantes de diversas escolas.

Dentre as reivindicações feitas pelos professores, a principal diz respeito ao pedido de apoio da Câmara em relação a implantação do Plano de Carreira, Cargos e Salários dos Professores. "O Plano de Carreira é uma questão essencial para o desenvolvimento da Educação municipal e que valoriza os educadores que atuam em nossa cidade, por isso podem contar com o nosso apoio para agilizar esse processo", afirmou Adriana.

Encontro ocorreu na sala de reuniões da Câmara

UnG comemora seus 45 anos com uma festa

RAPHAEL POZZI - A Universidade Guarulhos (UnG) completou ontem 45 anos de existência. Na comemoração, estiveram presentes autoridades da cidade, como o prefeito de Guarulhos, Sebastião Almeida, o presidente da Câmara Municipal, Professor Jesus, e vereadores guarulhenses. O chanceler da instituição, Antônio Veronezi, lembrou a venda da UnG para o grupo Ser Educacional, no começo deste ano. "Precisávamos de uma mudança, de um avanço. Se isso não acontece, a instituição morre", disse.

Durante o evento, o presidente do conselho do Ser, Janguê Diniz, afirmou se sentir honrado em ser o

sucessor da família Veronezi no comando da UnG. "A universidade tem quase 50 anos e ainda é muito jovem, temos muito tempo pela frente para formar cidadãos éticos e qualificados", falou em discurso.

Reitora da UnG desde 2013, a professora doutora Luciane Lúcio Pereira ressaltou à reportagem a importância da universidade para a cidade. "Temos diversos alunos de outros municípios e a importância da educação de qualidade é nacional", afirmou.

O prefeito Sebastião Almeida concordou. "É impossível contar a história da UnG sem falar da história da cidade e vice-versa."



BETO MARTINS

Chanceler - Professor Veronezi é um dos fundadores da Universidade

Ser Educacional completa 12 anos

O aniversário de 12 anos do grupo Ser Educacional foi no dia anterior ao da UnG. Ele foi fundado por Janguê Diniz, o novo dono da instituição guarulhense.

Atualmente, o grupo controla 35 unidades de ensino, que atendem a aproximadamente 160 mil alunos em 12 estados do Brasil.

Segundo Veronezi, que continua chanceler da UnG, a instituição já formou mais de 80 mil profissionais em seus campi Guarulhos-Centro, Bonsucesso, Itaquá e Shopping Light, além da unidade Guarulhos-Dutra.

Universidade completou 45 anos de existência



É HORA DE INVESTIR NO FUTURO DA SUA FAMÍLIA.
INGRESSE NA CARREIRA PÚBLICA!

O 2º SEMESTRE CHEGOU COM MUITAS OPORTUNIDADES. PREPARE-SE!

TÉCNICO DO INSS **EDITAL ATÉ DEZEMBRO**
REMUNERAÇÃO DE **R\$ 5.259** | **800 VAGAS NÍVEL MÉDIO**

PALESTRA GRATUITA SOBRE O INSS
Sábado, dia 15/08, às 10h30 - Com Yone Guimarães (Analista do Seguro Social) Vagas limitadas, ligue e reserve a sua!

Confira outras vagas e suas remunerações:

RECEITA FEDERAL
Auditor-Fiscal e Analista-Tributário
Até **R\$ 16.116** - Nível superior
5.000 vagas solicitadas

TRIBUNAIS
Técnico (TRT / TRF / TRE)
R\$ 6.117 - Nível médio

POLÍCIA CIVIL/SP
Agente de Telecomunicações
Agente / Papiloscopista
Até **R\$ 4.023** - Nível médio

PROJETO BANCÁRIO
Caixa Econômica e Banco do Brasil
Até **R\$ 3.280** - Nível médio

Matrículas abertas! Aulas 100% presenciais.

CONHEÇA TAMBÉM NOSSOS CURSOS ONLINE

UNIDADE GUARULHOS | Tel.: 2447-8800
Av. Doutor Timóteo Pentead, 1232

centraldeconcursos.com.br

CENTRAL DE CONCURSOS
O Maior Índice de Aprovação do Brasil

Resolva a sua vida financeira com a Lumeny e tenha mais crédito!

Crédito Consignado para Aposentados e Pensionistas do INSS; Servidor Público, Municipal, Estadual e Federal

- Parcelamentos em até 96 vezes!*
- Sem consulta ao SPC/SERASA!
- Sem cobrança de tarifas adicionais!
- Taxas competitivas!



Cartão de Crédito Consignado – INSS

O Melhor da Praticidade do Cartão de Crédito com a Bandeira MasterCard e taxas de juros inferiores ao mercado.

- Taxa de juros inferior às praticadas por cartões de crédito convencionais
- Cartão Internacional, aceito em milhões de estabelecimentos no Brasil e no exterior
- Pagamento mínimo descontado em folha de pagamento
- Sem anuidade



CGI – Crédito com Garantia de Imóvel

Transforme seu Imóvel em Crédito, e tenha as menores taxas de juros do mercado para fazer o que quiser

- Limite de crédito entre R\$ 50 mil e R\$ 1 milhão
- Até 60% do valor do imóvel avaliado
- Prazo de até 15 anos (180 meses) para pagamento
- Praticidade na liberação do crédito e atendimento personalizado



Crédito Pessoal com Débito em Conta Corrente para Aposentados, Pensionistas e Funcionários Públicos

Temos crédito para você que está negativado, Prazos e taxas competitivas

- Fácil, rápido e sem burocracia.
- Sem cobrança de tarifas adicionais
- Sem consulta ao SPC/Serasa
- Parcelas Fixas



Fale com um de nossas atendentes e tenha a solução ideal para as suas dívidas!

Lumeny
CORRESPONDENTE AUTORIZADO

Loja 1: **11 2358.9233**
Av. Tiradentes, 3267 – Sala 41 – Bom Clima

Loja 2: **11 2229.5557**
Rua Vitória, 159 – Sala 04 – Ponte Grande

* Conforme convênios - INSS: 72 meses - SIAPE e Prefeitura de SP: 96 meses - Governo de SP: 60 meses - Prefeitura de Guarulhos: 84 meses

Currículo flexível pode ser a novidade

RAPHAEL POZZI - A Secretaria da Educação do Estado propôs uma flexibilização no currículo do Ensino Médio da rede pública estadual de SP para 2016. O Projeto de Lei 1083/15 foi publicado na semana passada no *Diário Oficial* do Estado. O texto, para entrar em vigor, precisa ser votado na Assembleia Legislativa.

Se a ideia for adiante, os alunos poderiam escolher o que estudar durante o período citado. Os estudantes, porém, teriam pelo menos duas matérias obrigatórias: Matemática e Português. A secretaria informou à reportagem que é preciso um estudo maior em relação a isso e que, se implantada, essa flexibilização seria inserida aos poucos no cotidiano dos alunos.

Para o coordenador do curso de pedagogia da Universidade Presbiteriana Mackenzie, Paulo Fraga da Sil-

va, a proposta é boa para que haja incentivo no protagonismo juvenil. “Porém, não vai solucionar os problemas existentes na educação”, disse. Segundo ele, faltam discussões em outras frentes, como a formação e qualificação de professores. “Passa pelo educador e pelos adolescentes”, afirmou.

Silva disse que, além de dar ao jovem a oportunidade de escolha, as escolas também têm que ter estrutura para atender às demandas. “Ele tem que saber interpretar texto e fazer operações matemáticas, coisa que não vemos em todos os níveis hoje.” O professor explicou que o Ensino Médio faz parte de fase importante no crescimento e educação do cidadão. “Ele aprende o que precisa para ir para o superior. Falta saber que passar no vestibular não basta, é preciso uma continuidade.”



Faculdades Guarulhos

Faculdades Integradas de Ciências Humanas Saúde e Educação de Guarulhos

inscrições abertas

2015 PROCESSO SELETIVO



Agora com cursos nos períodos matutino e noturno nas áreas de Ciências Humanas, Saúde e Educação

| | | | |
|-----------------------|---------------------------|----------------|------------------|
| • ADMINISTRAÇÃO | 4 anos - noturno | • FISIOTERAPIA | 4 anos - noturno |
| • ENFERMAGEM | 4 anos - noturno | • GEOGRAFIA | 3 anos - noturno |
| • PEDAGOGIA | 3 anos - matutino noturno | • HISTÓRIA | 3 anos - noturno |
| • PSICOLOGIA | 5 anos - matutino noturno | • LETRAS | 3 anos - noturno |
| • CIÊNCIAS BIOLÓGICAS | 3 anos - noturno | • MATEMÁTICA | 3 anos - noturno |

agende sua prova

0800-771-6833

www.fg.edu.br



ProUni
PROGRAMA UNIVERSIDADE PARA TODOS

Rua Barão de Mauá, 95 - Guarulhos
tel. 11 2409-3533 - 2409-3719
“campus” Barão de Mauá

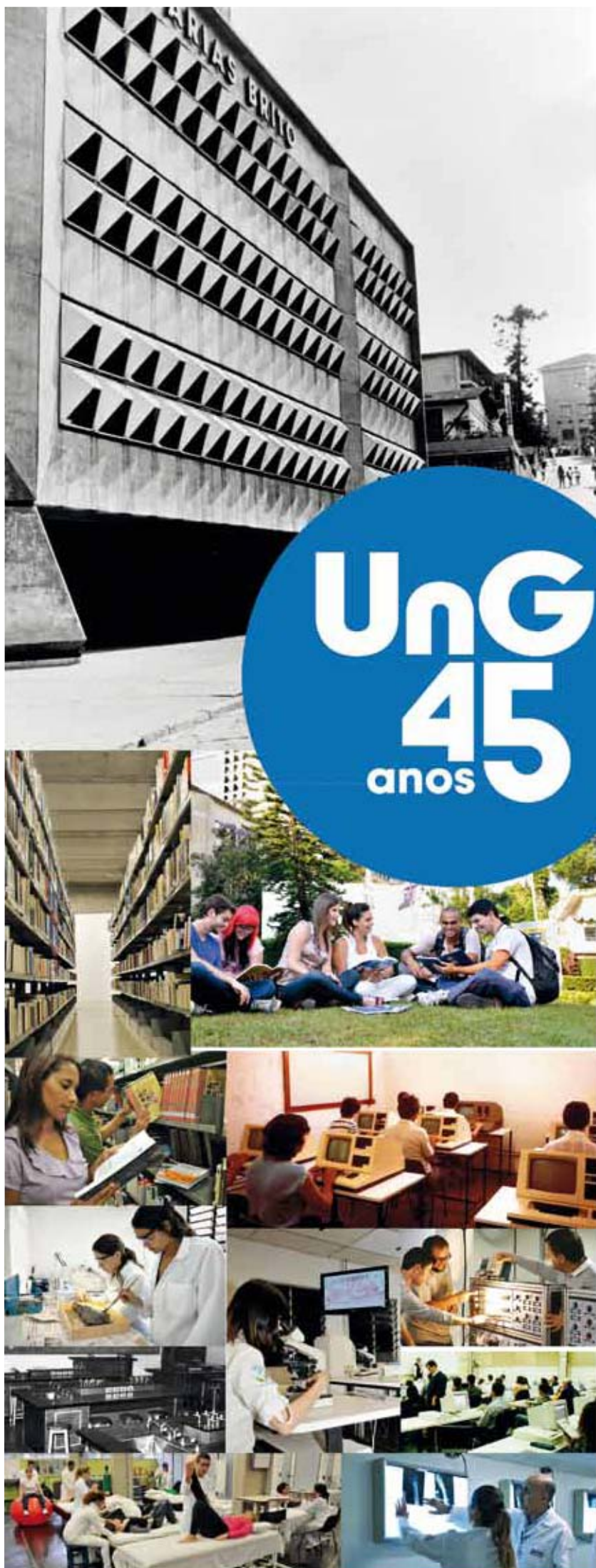

Ung
45
anos

EM 45 ANOS APRENDEMOS MAIS DO QUE ENSINAMOS.

Aprendemos que a tradição anda de mãos dadas com a inovação.

Aprendemos que formar mais de **80 mil alunos** é formar profissionais dispostos a fazer a diferença não só no mercado de trabalho, mas também para a sociedade.

Aprendemos que ser eleita uma das **sete melhores universidades do Estado de São Paulo*** não nos acomoda. Ao contrário, nos motiva a melhorar sempre.

E, principalmente, aprendemos que a melhor forma de ensinar é nunca parar de aprender.

E que venham os próximos 45 anos.

 **Universidade Guarulhos**

 **ser**
educacional

www.ung.br

* Eleita pelo Ranking Universitário da Folha (RUF_2014) da Folha de São Paulo.

Intercâmbio é opção para se aprimorar

RUANA BRITTO - Mudar de país, estudar outro idioma e conhecer novas culturas são motivos que levam os jovens a optarem pelo intercâmbio. Segundo a professora Lucia Dias, os países mais procurados são a Irlanda, Canadá e Estados Unidos. Além disso, os estudantes buscam viagens que ofereçam, além do idioma, uma formação mais específica.

O estudante Rubens Santos, já escolheu o Canadá como destino. Além de praticar a língua, o estudante busca por cursos de especialização na área de fisioterapia. “O idioma é importante em qualquer profissão, mas quero conhecer outra cultura, outros comportamentos e aperfeiçoar o que eu já sei.”

Já a estudante

Stefany Menezes está em dúvida sobre o local, mas pretende ficar fora do País de seis a um ano. “Eu tomei a decisão agora, mas só vou daqui a dois anos nesse período, vou estudar e juntar dinheiro,” contou.

O especialista em via-

gens Cláudio Santos alertou que a falta de dinheiro pode adiar a viagem. Segundo o economista Benâncio Faria, a única forma de juntar capital suficiente para um intercâmbio é negociar os valores com uma agência. “Nos casos em que o valor final tem algum desconto a dica é pagar a vista, caso contrário

o parcelamento é a melhor opção.” Já sobre o quanto o candidato deve economizar o economista explicou que não existe um valor certo, o importante é sempre se preparar o quanto antes. A líder de produção Suzana Reis, mãe da estudante Menezes, criou uma planilha para ajudar nos custos. “O próximo passo é se organizar e reservar.”

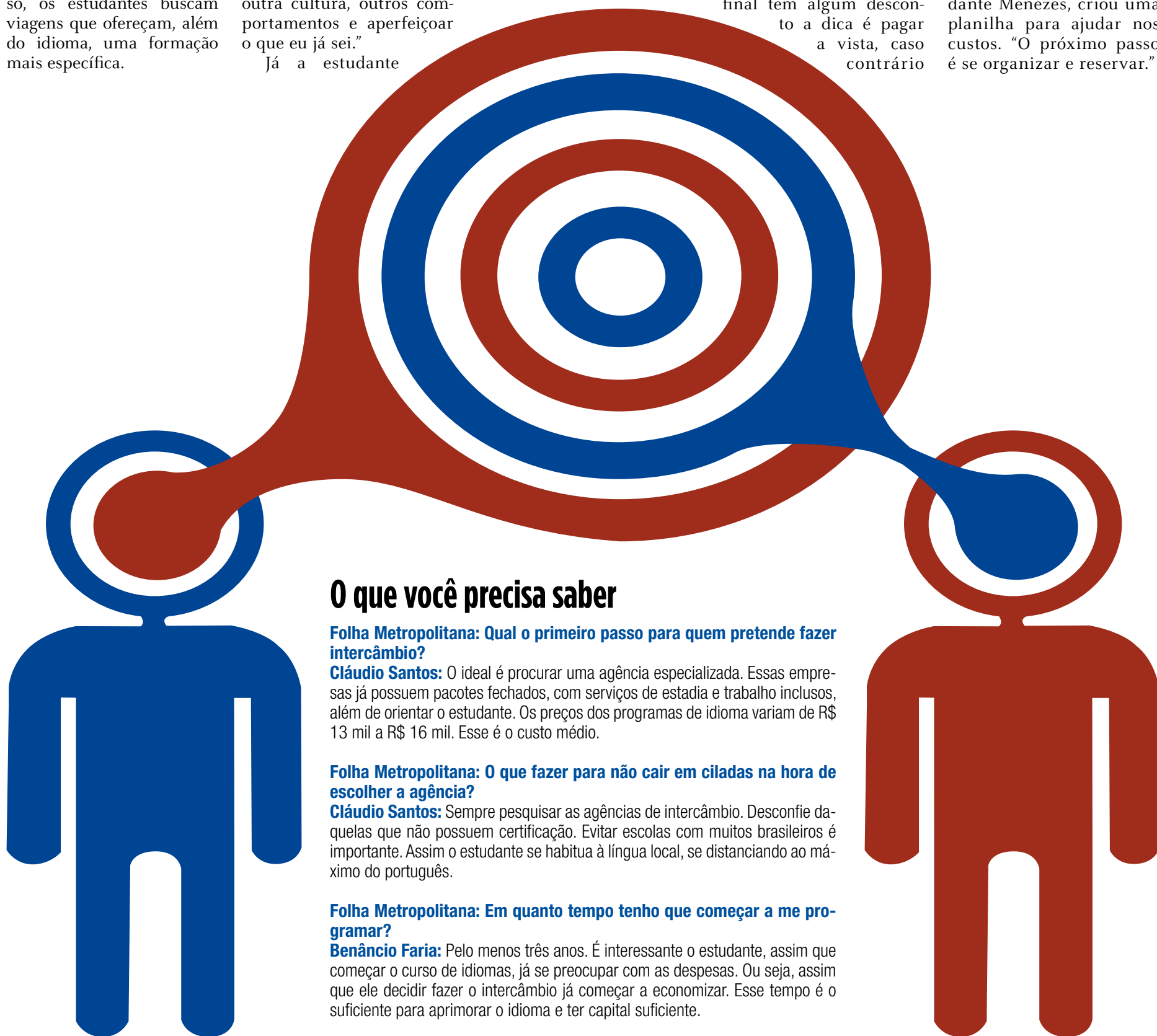

O que você precisa saber

Folha Metropolitana: Qual o primeiro passo para quem pretende fazer intercâmbio?

Cláudio Santos: O ideal é procurar uma agência especializada. Essas empresas já possuem pacotes fechados, com serviços de estadia e trabalho inclusos, além de orientar o estudante. Os preços dos programas de idioma variam de R\$ 13 mil a R\$ 16 mil. Esse é o custo médio.

Folha Metropolitana: O que fazer para não cair em ciladas na hora de escolher a agência?

Cláudio Santos: Sempre pesquisar as agências de intercâmbio. Desconfie daquelas que não possuem certificação. Evitar escolas com muitos brasileiros é importante. Assim o estudante se habitua à língua local, se distanciando ao máximo do português.

Folha Metropolitana: Em quanto tempo tenho que começar a me programar?

Benâncio Faria: Pelo menos três anos. É interessante o estudante, assim que começar o curso de idiomas, já se preocupar com as despesas. Ou seja, assim que ele decidir fazer o intercâmbio já começar a economizar. Esse tempo é o suficiente para aprimorar o idioma e ter capital suficiente.

Portobello

*Promoção válida até 31/08/2015 enquanto durarem os estoques, para os produtos identificados no interior da loja.



LIQUIDA
ATÉ

40%

(11) 2461-8080 - GUARULHOS
guarulhos@emporioportobello.com.br
 Av. Salgado Filho, 1.883 - Centro

Aceitamos os cartões



Empório
Portobello

A casa da Portobello.

PALAVRAS CRUZADAS DIRETAS

www.coquetel.com.br

© REVISTAS COQUETEL 2014

| | | | | | | | | |
|---|-----------------------------------|----------------------------------|-------------------------|----------------------------------|---------------------------------------|-------------------------------------|-----------------|----------------------------------|
| Roberta (?): atou em "Salve Jorge" (TV) | Peça elástica | (?) Santana, comediante | Flor-de-(?): açucena | Conjunto de tarjetas da diarista | Jogo com hólhinhas | Sufixo de "doçura" | A letra sinuosa | Deixar o local |
| Terceira pessoa do singular | Facebook | | | | | | | |
| Saia (?), veste de baianas | | | Espancamento | | | | | |
| | | | (?) Beltrão, atriz | | | | | |
| | | | | Matou Golias (Bib.) | | | | |
| | | | | Minha e (?): nossa | | | | |
| Alimento colocado no anzol | Cobertura do motor do carro (pl.) | | | | | Seguir; rumar | | |
| | | | | | | Fio para costurar | | |
| | | (?) Supremo: Deus (Rel.) | | | | | | Antecede o oitavo |
| Empregados de fábricas | | | | | | | | |
| | | | | Adverbo de lugar | | | | |
| | | | | Querer bem | | | | |
| Ajuda; socorro | | Parte da flor formada de pétalas | | | | Quento, em inglês | | |
| Vogal do feminino | | | | | | Ivo Meirelles, cantor | | |
| Salto (?), detalhe de sapato feminino | Grande vasilha para vinhos | | Cidade da Florida (EUA) | | | | | |
| | | | Amazonas (sigla) | | | | | Preposição de lugar |
| | | | Ir aos (?): explodir | | | | | |
| Discursar em público | | | | | (?) Aurora: libertou os escravos (BR) | | | |
| Antônimo de "maior" | Et cetera (abrev.) | | | | | | | |
| | | | | Fulvio Stefamini, ator | | | | |
| Transporte como o do Pão de Açúcar | | | | | | Causa do desgaste da sola do sapato | | Artigo masculino delinido plural |
| Os jogos como o Fla-Flu (fut.) | | | | | | | | |

BANCO 318

O Mundo em Desenhos

De ponto em ponto você se diverte e estimula a criatividade.

Nas bancas e livrarias.

Solução

| | | | | | | | | |
|---|---|---|---|---|---|---|---|---|
| S | O | C | I | S | S | V | I | O |
| O | U | U | J | J | U | U | U | U |
| L | L | L | U | N | N | N | N | U |
| O | S | N | U | U | U | U | U | U |
| U | W | U | U | U | U | U | U | V |
| I | W | V | I | W | U | U | U | V |
| I | O | H | V | V | U | S | I | |
| S | O | N | O | U | U | U | U | V |
| S | O | I | R | V | H | R | E | O |
| U | U | U | U | U | U | U | U | S |
| U | I | U | U | U | U | U | U | U |
| I | A | U | U | U | U | U | U | U |
| V | U | U | U | U | U | U | U | U |
| S | U | U | U | U | U | U | U | U |
| S | U | U | U | U | U | U | U | U |
| S | U | U | U | U | U | U | U | U |

Organizando sua vida

Em casa ou no trabalho, organize sua vida com os produtos Ondatech!



Quer saber mais? Entre na nossa LOJA VIRTUAL e adquira nossos produtos:

www.ondatech.com.br

ONDATECH
 Uma empresa ADVOTECH

PLANETA MPB

DERY NASCIMENTO
 Produtor musical
<http://planetampb.blogspot.com.br/>



“Ao Sertano” e a todos nós

Diz o ditado popular: “filho de peixe, peixinho é”. No caso, ser filho do príncipe da caatinga, Elomar Figueira Mello, é carregar consigo uma carga genética de peso, de traços marcantes; é ter como lastro uma obra de caráter único e inconfundível. Assim foi e é a vida do jovem maestro arranjador, compositor e instrumentista, João Omar de Carvalho Mello, que está lançando seu segundo CD, “Ao Sertano”. O álbum traz 13 peças eruditas inspiradas no sertão do semiárido nordestino, compostas apenas para o violão. Guardadas há anos nos arquivos de Elomar, elas nunca foram gravadas. O músico apresenta o concerto dentro da série “Quintas Musicais”, inserida na programação que acompanha a “Ocupação Elomar”, mostra em cartaz até 23 de agosto sobre a vida e obra de seu pai.

O concerto homônimo ao CD abre com a peça “Trabalhadores na Destoca”, que trata da preparação da terra para o plantio. A segunda obra, “Batuque no Panela”, reporta às proximidades de onde vive o pai e traz elementos rítmicos presentes no sertão baiano. Já “Calundú e Cacorê” vem na sequência e, com ares melancólicos, expressa o estado de espírito do tropeiro em sua labuta solitária. É a mais antiga das peças compostas de “Ao Sertano”, iniciada por Elomar aos 17 anos e retomada por ele na década de 1980. Os arranjos de “Joana Vai Chiquerá Minhas Cabra” remetem ao recolher do rebanho de cabras para o chiqueiro ao final do dia. Inspirada em uma

conversa com Turíbio Santos, quando em visita à sua fazenda, a Casa dos Carneiros, a peça “A Fome” discorre sobre a possível origem do nome “guitarra” e as transformações que o instrumento sofreu ao longo dos séculos.

“Prelúdio nº Sexto” traz temperos estilísticos do violão “villa-lobiano”, uma das fontes onde bebe Elomar. Seguindo a ordem de inspirações eruditas, “Estudo nº Único” é uma ironia aos inúmeros e complexos estudos existentes em torno da composição para violão. Elomar, como se quisesse negar os arautos acadêmicos, registra nessa peça a sua única versão de estudo sobre o tema. A penúltima música que João Omar apresenta é “Duvê, esse chã quema meus pé”, retrato de um momento de lamentação e resignação pela inclemência do clima do sertão. Encerrando o concerto, a animada “São João Xaxado” transpõe mais uma vez uma parte do sertão baiano, agora no recorte de um cotidiano mais próximo dos paulistas: as festas típicas de São João, animadas pelo trio nordestino – sanfona, triângulo e zabumba.

Misturando simplicidade e erudição, ainda na máxima do que o peixinho herda do peixe, João traz a todos, do sertão aos grandes centros, da terra batida ao concreto, o encantamento e a força da aridez da caatinga, em verso e melodia...

SERVIÇO

João Omar – lançamento de “Ao Sertano” | Quintas Musicais / Dia 13 de agosto (quinta-feira), às 20h | Sala Itaú Cultural (249 lugares). Avenida Paulista, 149, Estação Brigadeiro do Metrô | Fones: (11) 2168-1776/1777 | Entrada franca (ingressos distribuídos com 30 minutos de antecedência).

MONICA KOESTER



Capa do CD - Criada pelo arquiteto Juraci Dórea

HORÓSCOPO

OMAR CARDOSO FILHO | www.omarcardoso.com.br



ÁRIES: Seja otimista. Não faça concessão ao pessimismo ou ideias negativas. Momento favorecido no progresso artístico, na popularidade, na melhoria financeira e cultural.



TOURO: Conte consigo mesmo em todas as empresas, por mais árduas que possam parecer. Os outros irão notar sua persistência podendo lhe tributar o dobro de crédito a partir deste dia.



GÊMEOS: É um dia negativo para assumir compromissos importantes, as assinaturas de papéis que possam comprometé-lo e cuidado com os inimigos. Cuide da sua saúde.



CÂNCER: Não realize novos negócios, tome muito cuidado com os perigos de acidentes e procure precaver-se contra os inimigos ocultos. Todavia, êxito no ocultismo.



LEÃO: Bom fluxo astral para novas empresas e empreendimentos, mas um tanto quanto negativo para novas amizades. Procure, também, compreender melhor os familiares.



VIRGEM: Mais energia, otimismo e determinação lhe são recomendados. Agora, provavelmente os problemas que você teve no período anterior já terão terminado. Momento de harmonia.



LIBRA: Raciocínio rápido, excelente intuição e mente voltada somente para o bem, é o que lhe pressagia o fluxo astral deste dia. Contudo, evite excesso de velocidade ao dirigir.



ESCORPIÃO: O dia pode lhe causar fraudes, roubos, enganos, queda do crédito, dos perigos de acidentes e de frágil saúde. Procure precaver-se. Bom para as investigações.



SAGITÁRIO: Momento em que estará predisposto a cometer excessos. Evite-os, pois. Por outro lado, o fluxo é propício ao comércio de roupas feitas e artigos de couro. Bom para o amor.



CAPRICÓRNIO: Aproveite uma oportunidade para mudar, fazer novas amizades e organizar novos planos. Tudo estará bem neste dia e até depois de amanhã. Alguma coisa boa vai acontecer.



AQUÁRIO: Alguma prudência é aconselhável, uma vez que vai afastar a possibilidade que você possa se perder em algum pequeno negócio. Influências benéficas. Bom fluxo astral.



PEIXES: Momento favorável para jogos, loteria sorteios e casamento. Aproveite para organizar os trabalhos mais difíceis e ordenar planos e metas para projetos audaciosos de futuro.

EMPREGOS

Contrata

TRABALHE EM CASA

Revendendo o melhor pão de queijo do Brasil
Ganhos de **R\$60,00 a R\$1800,00**
Ótima Oportunidade de aumentar sua Renda

Falar c/ Nice.
Fone: 4419-2310

ATENDENTE

P/ lanchonete; trab. GTC Sports das 17h à 01h. Residir próx. do Extra da Av. Faria Lima. F: 2404-2009/ 98326-0871

AUX.COZINHA

aux.ser.gerais, copeiro e atendente. F: 2453-4510

AUX.ENFERMAGEM

Empresa Med. do Trabalho. F: 4964-1222 - CV p/ administrativo@deltamed.med.br

CABELEREIROS

P/ Vila Augusta. Telefone: 2422-5595

CORRETOR IMÓVEIS

Com ou sem experiência. F: 2382-7969

COSTURA CERTA

Admite costureira de conserto/ajuste de roupa c/exp., em roupas Social M/F R\$ 1.500,00. F: 4962-0347

COSTUREIRA

Retista p/ tecido plano, c/prática em alta produção. Oferecemos R\$ 1061,00 de salário + Benefício de R\$ 190,00 + VT. Enviar CV p/ phsmotas@gmail.com

FORNEIRO/PIZZAIOLO
c/ exp. para pizzaria no Goupouva F: 2463-3811 horário comercial c/ Fernanda

JOVENS/ CRIANÇAS
Bebês. Mesmo s/exp. p/ figuração comerciais TV e catálogos. 2409-6279/ 2409-6806 agenciaSdemodelo.com.br

MANICURE

p/ início imediato e tb arrendamos cad. p/ trab. Alameda Yaya, 487. F.: 2382-1150

MANICURE

e Cabeleireiro ambos c/ exp. 2408-6160/4962-1465

MECÂNICO OFICIAL

De auto. Local: R: Francisco Zanzini, 192 Vl. Endres - Guarulhos. Comp. c/ CV. F: 2422-5899/ 7733-8508

MOTOBOY

P/ entrega de água mineral, diária R\$20,00 + R\$1,00 a R\$ 1,50 por galão (produtividade), hor. das 8:30 às 17:30. Moto própria. 2409-5907/ 2229-6538

IMÓVEIS

Aluga-se

APTO BOM CLIMA

1 dorm., mobiliado. Depósito. F: 2937-9295/ 99880-3275

APTO CECAP

Cond. SP 2 dorms + dep, 1 vg F:2440-0078 CRECI 12033j

APTO CENTRO

2 dorms, sl, 2 wc, dispensa, armários embutidos, 1 vg R\$ 1.300,00 + cond F: 2408-1995/ 96062-7316

APTO VI. GALVÃO

2 dorms, 2 wc, sl, coz., 2 vg, lazer, R\$ 1100,00 + cond. F: 96430-2569/ 2468-8185

APTO VL.MOREIRA
2dorms, dep, 1vg, lazer R\$900, ac. depósito. 99393-1107 Whats

APTO. JD. ADRIANA
2dorms, 1vg, lazer R\$900, ac. depósito. 99393-1107 Whats

CASA 2 DORMS.

Tranquilidade. s/ garagem, c/ proprietário. R\$ 870,00 ac. depósito. F: 98433-3722

CASA BELA VISTA

2 dorms, sl, cz, wc, sem garagem R\$ 900 f: 2456-3108/ 94151-0567

CASA GOPOUVA

2dorms, 1vg cob., R\$1.100, ac. depósito. 99393-1107 Whats

CASA PQ.CONT.

(Cambará),2 dorm.,c/1 vg. F: 2849-1813/95340-7223

GALPÃO 500 M²
End. General Osório - R\$ 7.000,00. F: 94754-1933 (nextel)/ 2804-2423 c/ Roberto

PROX.GOPOUVA
Casa, ac. depósito. F:2849-1813/ 95340-7223 tim.

SALA COMERCIAL

Ótima sala comercial, centro de Guarulhos perto do 1º DP, direto Proprietário. R\$ 400,00 F.9 9901-6804

SALÃO COML.

Continental, 50m²s, c/ wc R\$ 900,00. F: 2456-3108/94151-0567

SITIO MARMELO

P/ natal e ano novo F: 2456-3108/94151-0567

Sítios & Chácaras

CHACARA

Recreio São Jorge 450 m² 25 mil ac. Auto e parcela F:9 4337-4880 Vivo 9 5929-6952 Tim Whats

CHACARA

Lago azul, casa Nascente por mar 1.800 m². Escrí. Ok R\$ 120 mil F: 9 4337-4880 Vivo 9 5929-6952 Tim whats

GUARAREMA

Casa de campo, meu recanto, terr.plano c/ 1.000 mt²,riacho,casinha peq. e graciosa,c/ 2 ds e varandas,dentro de novo cond.fech.local ecológico e bem localizado,quero R\$ 125 mil e passo esc.no ato, posso facilitar e aceito carro no negócio. Tratar c/ Neusa. F: 4695-4642

GUARAREMA 1000MT

Plano c/ lago nos fundos, vendo 3 terrenos dentro de um lindo condomínio,em um dos terrenos tem uma pequena casa c/ 2 dorms e varanda. Quero 20 mil e restante dividido em 1.000,00 p/mes, ou a vista 120 mil, que tem a casa queiro 20 mil a mais, escritura regt. F: 4695-4642

TAPERA GRANDE
6.500m² ot. local 55 mil a/c auto. F: 96314-2035

Vende-se

1 TERRENO CABUÇU
Prox.Mercado da Hora. 7 mt de frente. F:2772-6951

APT GOPOUVA

2 dorms,sala,coz,wc,lavanderi a,1vg. Planejado novo, sacada. R\$ 700 mil. F: 24140001-Ref. 332.202

APTO AV GUARULHOS

Ao lado do Shop. Internacional, 2 dorms., lazer comp., R\$ 210 mil. ac. financ. e FGTS. F: 2451-6511

APTO MOBILIADO

Cond. Maximo Av: Guarulhos, R\$ 1300,00 c/ cond. F: 96724-3116 dir. c/ prop.

APTO NOVO 60M²

Ótimo apto. 2 dorms, sl, cz, 1 vg, varanda, lazer, Cocaia. ac. financ. F: 99301-1881 Carlos

APTO TERRA PRETA

Cidade Mairiporã, R\$ 40 mil + transf. div. F: 4818-9388 falar c/ Andréia após as 18h00

APTO. SHOP. MAIA

2dorms, sacada 1vg. \$150 Mil, ac. auto. F: 99393-1107 whats

APTO.MACEDO

2 dorm,sala,coz,1wc,lavanderi a,1vg,R\$ 300 mil. Todo planejado. F: 2414 0001- Ref: 332.201

BONSUCESSO 57M²

Linda Casa Cond. Vale do Sol, 2 dorms + deps, wc, á.s.+ gar \$130mil, Ac. Fgts e financ.banco p/p morar F: 2382-8300

BOSQUE MAIA

Imperdivel, Helbor Classic Maia de frente p/ bosque. Andar Alto, Linda vista -197m² R\$ 250.000,00 + Transf. Divida F: 99240-5104 Falar c/ Rodrigo

CASA 2 COMODOS

C/ gar. Terr. 10x25, Água Azul, R\$55 mil F: 97532-7110 v

SAIA DO ALUGUEL
Crédito de R\$ 24 mil até R\$ 500 mil p/ compra de imóveis novos e usados/ planta e quitação de financ. 5521-0671/5523-2700

SALÃO COML

Ót. localiz. Estr. Nazaré, Jd. São João. 2421-3313

SHOP.INTERNACIONAL

2 dorms,c/vg.Ac. financ.banca-rio. F: 2849-1813/95340-7223

SÍTIO MOGI/DUTRA

2 alqueires,2 casas,nascentes,poço,acesso a linha do trem V. R\$ 250 mil F: 94577-4844 whats

SOBR. JD MAIA

3 dorms, 1 suite, edícula, 2 vg, entrada R\$ 30 mil + div. F: (11) 96590-6990 T c/ Patricia

SOBRADO

Bq Maia, 3 dorms, suite, coz. plan., edic. Dir. prop. Ent. R\$ 39 mil + prest. F: 4237-8296 h/c

TER. BOM CLIMA

R\$ 600 mil, ótimo investimento. F: 96558-4969

TER.MIKAIL 5,80X37

No asfalto R\$35mil. F: 98243-0502 Tim / 96736-3189 Oi

TERRENO 900M²

De esquina, Bom Clima, Guarulhos, R\$ 1.200.000,00 parcelado em 36x. Documentação em processo de inventario. Tratar no 2447-0955 Dimas Theodoro Imoveis

VD CASA VL. BARROS

Rua do Colégio Roberto Alves, c/ Escritura RG. R\$ 220 mil F: 93006-2573/ 7733-4275

ANUNCIOU VENDEU!
Anuncie:
(11) 2475-7888
Classificados:
(11) 2475-7810
FOLHA
METROPOLITANA

Tudo aqui
LIGUE E ANUNCIE
2475.7810

NEGÓCIOS

Esoterismo

MÃE DE SANTO
Conhecida na TV e no Rádio, faz todos os tipos de trab., p/ amor, comércio, vícios, impotência sexual, trab. Africanos e Baianos. Trago seu amor em 12h.
F: 2229-1043
95793-8836 t

AMARRAÇÃO \$ 200,00
sete vezes mais forte retorno imediato. WhatsApp 94987-8157

AMARRE SEU AMOR
Por tel. R\$150, result. 24 hs, F: 93011-3000 Pague após result.

PAI MÁRIO D'OGUM
Búzios, cartas, tarô.Amarração p/ amor 100% gar.resultado imediato F:2252-4435/97038-1379/97729-7673

TARÓLOGA
Búzios, cartas, tarô.Amarração p/ amor 100% gar.resultado imediato F:2252-4435/97038-1379/97729-7673

TRAB. MILAGROSOS
P/ amor. Se nada do que vc faz da certo, vícios, saúde, trab., etc. Darei a solução que procura. Não diga nada, revelo tudo Trago amor a seus pés. C/ + de 30 anos exp. Trab. feitos na Bahia. 96445-7070 oij 2229-0226 /

SERVIÇOS

Serenata com Sax
Ofereça uma linda homenagem no DIA DOS PAIS, para o homem mais importante da sua vida!
A partir de 100,00 reais
CONTATO:
Fixo 2589-2341
Whatsapp 94121-5514

CURSOS

CURSO PREPARATÓRIO PARA SUPLETIVO
ENEM, ENCCEJA E EJA
Você não tem 1º ou 2º grau? Nós temos a solução!
Matrícula Grátis
Aulas 1 vez por semana
Curso Rápido
2408-4200
R. JOÃO GONÇALVES, 275, CENTRO
www.cursonacional.com.br

Tudo aqui
LIGUE E ANUNCIE 2475.7810

SUPLETIVO 1º E 2º GRAU
2478
Promoção para julho
CURSO PREPARATÓRIO PARA EXAMES DE SUPLETIVO AULA UMA VEZ POR SEMANA
CURSO EM 2 MESES
CERTIFICADO VÁLIDO PARA FACULDADES CONCURSO PÚBLICO E EMPRESAS
15 ANOS DE TRADIÇÃO
MATRÍCULAS ABERTAS
www.novaerasupletivos.com.br
Centro 4965-2774
R. Pres. Prudente, 238
Taboão 4966-0808
R. Maria Elisa, 35 - Sobreloja
Nova Era
Cursos & Supletivos

ANUNCIOU VENDEU!
ANUNCIOU VENDEU!
ANUNCIOU VENDEU!
FOLHA
METROPOLITANA
Anuncie: (11) 2475-7888
Classificados: (11) 2475-7810

CHEGA DE CRISE!

*Chega de complicação e vem estudar,
Faça já sua **TRANSFERÊNCIA!***

Engenharia

***R\$ 499,00**

Administração

***R\$ 399,00**

RH e Logística

***R\$ 299,00**

**Condições para
Novos alunos e
Transferências**



Fale conosco via WhatsApp
(11) 94741-2519

*Valor promocional, válido exclusivamente para os 100 primeiros calouros ingressantes no segundo semestre de 2015 e transferências de outras instituições de ensino, para as parcelas da segunda semestralidade letiva de 2015 dos cursos de graduação na modalidade semipresencial.