



FOLHA METROPOLITANA

o jornal de Guarulhos

43 ANOS



Protesto na Habitação

Nesta edição

Sexta-feira, 7 de agosto de 2015

Ano 42 Nº 13205

Cidade

Pág. 7

www.facebook.com/jornalfolhametro

www.folhametro.com.br

Distribuição Gratuita

Trecho Norte do Rodoanel terá túnel menor, diz Dersa

Laurence Casagrande, presidente da Dersa, afirma que reduzirá o tamanho do túnel em construção nas obras do Rodoanel Norte, no Cabuçu, que desabou em dezembro do ano passado. O túnel teria 1,1 mil metros de extensão e passa a ter 850 metros. **Pág. 4**

LUCAS DANTAS

Incêndio consome carro em avenida no Macedo **Pág. 8**



Mistério - Um Fiat Fiorino, azul, com placas de São Paulo, pegou fogo "misteriosamente" na manhã de ontem no Macedo (Região Centro); origem do incêndio é investigada e ninguém se feriu

Cotações
Bovespa: -0,55% (50.011)
Dólar: +1,35% (3.53)
Euro: +1,66% (3.86)
Selic (ano): 14,25%
Salário Mínimo: R\$ 788

Disque-Denúncia
181

“Viemos explicar o caso à Infraero e pedir uma solução boa para a população”, Eduardo Barreto, vereador (PC do B)



EDITORIAL

Crise política no Brasil parece seriado norte-americano

Um líder do Congresso que vira vice-presidente e assume o comando do País após o impeachment do presidente por denúncias de corrupção e compra de apoio parlamentar. Essa é a história do seriado *House of Cards*, da Netflix, mas pode-se tornar a realidade também na política brasileira.

Sem interesse de fazer qualquer comparação entre o comportamento do personagem Frank Underwood e do vice-presidente da República, Michel Temer (PMDB), é evidente que o final, que pode levar Temer à Presidência, é possível e cada vez mais concreto.

O índice de aprovação de Dilma consegue ser pior que o de

Fernando Collor em 1992, quando sofreu o impeachment. A reprovação é de 71%, segundo a pesquisa Datafolha, divulgada ontem. Apenas 8% dos brasileiros consideram o governo ótimo ou bom. A situação é tão dramática que até o ex-presidente Luiz Inácio Lula

da Silva, padrinho político de Dilma, está pessimista quanto ao futuro do Partido dos Trabalhadores (PT). Em reunião com representantes da sigla, na sede de seu instituto, o ex-metalúrgico avaliou que nem a melhora da economia salva o discurso do partido.

Dilma Rousseff está sem base no Congresso Nacional. Após várias derrotas no primeiro semestre, já começou a ter reverses neste mês com a pauta-bomba na Câmara dos Deputados e viu as bancadas do PDT e PTB se declararem independentes.

Em *House of Cards*, o presidente Garrett Walker deixa Underwood fazer a articulação política, da mesma forma que Dilma fez com Temer. O político do seriado aproveitou para articular a saída do presidente, apesar de declarar justamente o contrário nas entrevistas para a mídia. Temer tem se mostrado um defensor assíduo de Dilma. No entanto, o seu comentário de que o Brasil precisa de “alguém (que) tenha a capacidade de reunificar a todos”, na quarta-feira, foi estranho. Essa pessoa seria Dilma, a presidente eleita, ou ele próprio, que é o próximo na linha de sucessão em caso de impedimento dela?



CNPJ: 44.193.423/0001-40

Sede, Redação e Publicidade: Rua Ipê, 144 - Jardim Guarulhos - Guarulhos - SP
CEP: 07090-130 - Fone: (11) 2475-7800

Presidente: Paschoal Thomeu (in memoriam)

Diretora-Presidente: Andréa Santos Thomeu - Diretor-Geral: Orlando Reinas Jr.

Gerente de Marketing: Alberto Frazão Junior - junior.mkt@metronews.com.br

Editor-Chefe e Jornalista Responsável: Vicente de Aquino - vicente.red@metronews.com.br

Editores: Alexandre de Paulo - alexandre.red@metronews.com.br - Wellington Alves - walves.redacao@folhametro.com.br

Chefe de Reportagem: Chico Junior - chico.junior@folhametro.com.br

Editor de Arte: Sidney João de Oliveira - sidney@metronews.com.br

Subeditor de Arte: Ricardo Leocadio - ricardoleocadio@metronews.com.br

Diagramação: Mauro Dias dos Santos - Fotos: Silvío Cesar e Lucas Dantas

Redação: redacao@folhametro.com.br

Gerente Comercial: Alceu dos Santos - alceu@folhametro.com.br

Agências: Ramon Martins - ramon@metronews.com.br

Comercial: comercial@folhametro.com.br

Distribuição: circulacao@folhametro.com.br. Recursos Humanos: nadir.matos@folhametro.com.br

Noticiário: Reportagem local e Agência Estado. Filiado a: APJ - Associação Paulista de Jornais

Representantes Comerciais em Brasília e Rio de Janeiro: Pereira de Souza & Cia. Ltda.

Fones: (61) 3226-6601 / (21) 2544-3070

Impressão: FolhaGráfica

Os artigos e colunas assinados são de responsabilidade de seus autores.

www.folhametro.com.br

RETRATO



BETO MARTINS

Pairando no ar - Avião parece voar de lado ao cruzar reluzente “céu de brigadeiro” na tarde de ontem

PONTO DE VISTA

CASTELO HANSSEN
É escritor, poeta e jornalista. Escreve às sextas-feiras



Delação premiada e velhas chanchadas

A novela política brasileira está mais empolgante do que as melhores novelas da Globo, ou da antiga TV Tupi. Em matéria de comprimento supera, com vantagens até a antológica “O Direito de Nascer”, do tempo dos dramalhões. Pode-se se comparar também com os mais sensa-

da advogada Beatriz Catapreta, especializada nas tais delações premiadas. De repente, não mais que de repente, a moça sumiu, juntou a tralha e a família e foi para Miami. Agora volta e diz que foi apenas tirar umas férias. Mas ao mesmo tempo diz que se sente ameaçada pela CPI do “Petrolão”. Faz denúncias veladas, não declina o nome de ninguém, mas deixa implícito o nome de Eduardo Cunha, botando o Congresso no banco dos réus, e bota mais lenha na fogueira. Ou melhor, bota mais gente na fogueira dos escândalos. E, a propósito, quanto mais gente envolvida, mais leve se torna a situação de cada um.

Cunha já rompeu oficialmente com o Governo, e Renan diz que pode colaborar, mas vai cobrar caro. Como se não bastasse o que tais “aliados” já cobraram do País.

Em meio à crise, Dilma acena com a diminuição do número de ministérios. E antes que os espectadores respirem aliviados, vem a notícia de que serão criados um mundaréu de cargos para acomodar os aliados rebeldes, e que a presidenta aprovou uma série de emendas parlamentares. O NST, que recebe verba do Governo, invade o Ministério da Fazenda, em protesto contra o reajuste fiscal. Essa novela acaba em chanchada. E estamos em agosto.

Apesar da crescente despolitização do nosso descrente povo, rende bons pontos nos “ibopes” da vida

cionalistas jornais policialesco de alguns canais menos sintonizados. Quando começa a ficar chata, com a repetição de depoimentos de delatores premiados e suas contradições, surge um novo episódio, capaz de acordar o sonolento telespectador. Apesar da crescente despolitização do nosso descrente povo, rende bons pontos nos “ibopes” da vida.

Os últimos lances incluem o

ANOTE

■ O Fácil Móvel permanece ainda hoje na Vila Carmela atendendo à população. A Agência itinerante está instalada na Rua Manoel Reis da Silva, altura do número 294 (ao lado da escola municipal Celso Furtado), funcionando desde segunda até hoje, das 10h às 16h. No local, são disponibilizados mais de 700 serviços da Prefeitura e do Saae, como ligação de água, segunda via de IPTU, atualização cadastral, solicitação de serviços, informações, segunda via de conta de água, entre outros. A unidade funciona numa carreta adaptada e com acessibilidade para portadores de deficiência, através de elevador hidráulico. Com capacidade de atendimento diário de até 150 pessoas, ela possui sala de espera e conta com funcionários capacitados e treinados. Periodicamente, visita bairros distantes das agências fixas da Rede Fácil-Central de Atendimento ao Cidadão. Entregue pela Prefeitura há três anos, a unidade itinerante já percorreu todas as regiões da cidade como Vila Augusta, Cidade Soberana, Jardim Fortaleza, Parque Continental, Sítio dos Morros, Bonsucesso, Parque Uirapuru, Cabuçu, entre outros.

Sindicato e associações rejeitam minuta da RJU

EURICO CRUZ - A minuta apresentada pela Prefeitura para aprovação de um Plano de Regime Jurídico Único (RUJ), no qual os servidores públicos se tornariam todos estatutários, foi

rejeitada pelo Sindicato dos Funcionários da Administração Pública e pelas associações de diversas categorias.

Na noite de terça-feira, 4, uma série de mudanças foi

encaminhada à Prefeitura e uma comissão foi formada para debate.

Os servidores reclamam que com a mudança vão perder o tempo de serviço na contagem de benefícios como o quinquênio e a sexta parte. Outra reclamação é que a Prefeitura não se comprometeria mais a fazer aportes ao Instituto de Previdência (Ipref).

“O Sindicato e as associações fizeram uma série de sugestões e nós vamos avaliar dentro do possível”, disse o prefeito.

Mudança torna todos servidores estatutários

ERIVALDO BRASILEIRO LACERDA - 76 ANOS

Se você sabe o paradeiro dele ou qualquer informação que possa nos ajudar a encontrá-lo entre em contato com:
CLAUDIA LACERDA DE MACÊDO (sobrinha)

End: Rua Sergipe nº 94 - Nova Ponte Alta
2438-4993
96218-2236

DESAPARECIDO



RETICÊNCIAS...

PEDRO NOTARO
pedronotaro@gmail.com
facebook.com/pedro.notaro.5
F. 11 2459-2727 (fone e fax)



Pode isso, Almeida ?

Foto abaixo que evidencia como é horrível a poluição visual patrocinada pela própria Prefeitura, na Praça Oito, Taboão. Total falta de bom senso (e de respeito à legislação) das Secretarias de Comunicação e Meio Ambiente. Pela internet, requeri ao SIC (Serviço de Informação ao Cidadão) informações sobre a empresa responsável pelos outdoors...

DIVULGAÇÃO



Antes e superior

Ao saber que o suplente de vereador Alemão do Transporte (PT) havia marcado reunião na Infraero em Brasília, o vereador Eduardo Barreto (PCdoB) embarcou ontem para a Capital Federal. Detalhes: Alemão havia marcado às 17h com um diretor. Barreto conseguiu agendar às 16h com o presidente da entidade...

Sem confusão

O ex-secretário de esportes Wilson David resolveu apoiar o atleta olímpico Wilson David em sua provável campanha a vereador. Outrora os xarás foram candidatos e confundiram o eleitor de quem era quem...

Mui democratas

O deputado federal Jorge Tadeu, presidente estadual do DEM, melou a articulação do deputado federal Eli Correa Filho (DEM). Eli queria o presidente da Associação Comercial, Jorge Taiar, na presidência dos democratas guarus. Tadeu bateu pé na permanência do ex-vereador Alan Neto...

Marqueteiro

Tadeu não é contra Eli ser candidato a prefeito. Mas também não é grande entusiasta. Ele gostaria mais da esposa de Eli, Francislene Assis, disputando a Prefeitura. Avalia que ela tem mais potencial eleitoral e identidade com a cidade...

Está quebrada?

A Delegacia Seccional se manifestou. A firma que a responsabilidade de recolher os veículos largados no entorno dos DPs é da Prefeitura! E que esses carros envolvidos em ocorrências policiais não são rentáveis ao Pátio. Ou seja: a questão é comercial; o lado urbanístico pouco está importando. Detalhe: um dos carros parados no 2º DP, há muito tempo, é uma viatura camburão...

DOLBY ATMOS SINTA TODAS AS DIMENSÕES
TM Dolby Laboratories

DO ESTÚDIO DE X-MEN: DIAS DE UM FUTURO ESQUECIDO

FANTASMASTIGOS

BREVE NOS CINEMAS

ASSISTA TAMBÉM NA SALA: **MACRO XE** EXTREME DIGITAL EXPERIENCE

PARQUE SHOPPING MAIA

Cinépolis cinepolls.com.br
VOCÊ NUNCA VIU CINEMA ASSIM

Após acidente, Rodoanel Norte terá túnel menor

EURICO CRUZ - O presidente da Dersa S/A, Laurence Casagrande, disse em visita a Guarulhos que reduzirá o tamanho do túnel em construção nas obras do Rodoanel Norte, no Cabuçú, que desabou em dezembro do ano passado.

“O túnel teria 1,1 mil me-

tros de extensão e passa a ter 850 metros. A redução permite encontrar uma área de solo com mais estabilidade. Assim que tivermos a emissão da posse para confecção da solução nós vamos ter que aumentar a desapropriação em 150 metros”, disse Laurence.

O laudo sobre a causa do acidente será entregue ainda este ano pelo Instituto de Pesquisas Tecnológicas. Na ocasião, ninguém se feriu. A entrega do trecho continua programada para 2017.

Sobre a criação de um novo acesso para Guarulhos além do previsto para o Aeroporto Internacional de São Paulo/Guarulhos, em Cubica, o presidente da Dersa disse que não há ligação prevista na obra e que poderá ser feita futuramente com a construção de um anel viário em torno do aeroporto.

BETO MARTINS



Acesso - Rodoanel terá ligação com o aeroporto, no terminal de cargas

Trecho Norte do Rodoanel será entregue em 2017



BETO MARTINS

Auxílio - Benefício garante R\$ 60 a mais para compra de alimentos

Cartão Alimentação chega a 250 famílias

EURICO CRUZ - Mais 250 famílias em estado de vulnerabilidade receberam ontem cartões para compra de alimentos pelo Programa de Segurança Alimentar da Prefeitura de Guarulhos, em evento realizado no Adamastor, no Centro. Ao todo, 1.020 famílias são beneficiadas na cidade.

O cartão garante R\$ 60 a mais aos beneficiados para compra de alimentos em mercados e açougues conveniados com a Secretaria de Assistência Social.

Para pleitear o benefício é preciso se cadastrar em um dos Centros de Referência de Assistência Social (Cras). Além do cartão também é possível aderir aos programas Renda Cidadã, Bolsa Família e até mesmo a tarifa social de energia.

Mãe+++ de quatro filhos, a dona de casa Maraiza Queiroz de Oliveira foi uma das beneficiadas. “Mistura ou salada, o que houver necessidade eu compro com o cartão”, disse.

Total de 1.020 famílias recebem o benefício

Vestibular 2015
2º semestre

Prova agendada diariamente

CAMPUS SP

Estude das 18h10 às 21h30, dentro do Shopping Light.

2475-8300
www.ung.br/vestibular

UnG
Universidade Guarulhos

ser

Tudo aqui **LIGUE E AGENDE 2475.7810**

OPORTUNIDADE para MORADIA ou INVESTIMENTO APARTAMENTO PRONTO PARA MORAR!!! TENHA O SHOPPING MAIA COMO SEU VIZINHO

2 e 3 Dorms, com Suite e 2 Vagas
58m² e 77m² com Varanda

Venha Conhecer o Projeto

LIGUE E AGENDE SUA VISITA DIRETO COM A CONSTRUTORA (11) 4117-1108

SALDÃO

DE CAMISETAS DIVERTIDAS VÁRIOS PERSONAGENS E TODOS TAMANHOS

Dia 08/08

R\$ 5,00

Por apenas

Aceitamos Cartões de Crédito e Débito

Rua Progresso Nº210 Pq Gonçalves Junior Guarulhos - SP
Travessa da Av Guarulhos. Próximo a fabrica da Aurora

+55 11 4372-1441

ANIVERSÁRIO SONDA



10.000+5 VALE-COMPRAS **carros**

Comemore com muitos prêmios.

Cada R\$ 100,00 em compras = **1** cupom raspável

Pagando com Cartão Sonda = **Cupons em dobro**

Para participar, acesse www.sonda.com.br e cadastre o seu código da sorte.

Festival da feijoada

Superofertas válidas de 7 a 9/8/2015.

Imagens meramente ilustrativas. Consulte o regulamento completo no site www.sonda.com.br. Certificações de Autorização SEAE/MF nº 04/03/00/2015 e SEAE/MF nº 05/03/01/2015.

Contrafilé bovino Friboi resfriado peça kg **18,90**

Picanha bovina Frigol resfriada peça kg **27,90**

Costela de cordeiro Savana c/ ou s/ tempero congelada peça kg **18,99**

Costela suína Aurora congelada kg **15,99**

Linguiça toscana Aurora a granel kg **8,99**

Linguiça calabresa defumada Sadia a granel kg **10,99**

Pescadinha limpa fresca a granel kg **12,59**

Pintado de cativeiro inteiro fresco kg **14,95**

Camarão Leardini pré-cozido inteiro congelado 400 g **12,89**

Arroz branco Pilecco Nobre T1 5 kg **9,98**

Costela suína salgada Aurora a granel kg **12,29**

Lombo suíno salgado Aurora a granel kg **13,99**

Orelha suína salgada Aurora a granel kg **5,89**

Bisteca suína Aurora congelada a granel kg **6,99**

Carne seca bovina traseiro Friboi 500 g **12,29**

LEVE 4 PAGUE 3 Molho de tomate Predilecta tradicional sachê 340 g **1,18** CADA

Macarrão c/ ovos Petybon cortes 500 g (exceto ninho) **1,58**

CARTÃO SONDA **1,49**

PILECCO NOBRE

Pé suíno salgado Aurora a granel kg **6,45**

Na compra de 2 caixas com 15 unidades, ganhe 50% de desconto na segunda.

Nesta promoção a unid. sai por: **1,42**

Na compra de 1 lata 269 ml **1,89** A UNID.

LEVE 6 PAGUE 5

Nesta promoção a unid. sai por: **4,16**

Na compra de 1 unid. sai por: **4,99** A UNID.

LEVE 3 PAGUE 2

Nesta promoção a unid. sai por: **5,93**

Desodorante Axe aerosol 90/96 g **8,90** CADA

COMPRE 1

Lava-roupas em pó Omo Multição 3,5 kg **25,99**

ESTE É GRÁTIS

Na compra de 1 lava-roupas em pó Omo Multição 3,5 kg, grátis 1 amaciante Comfort concentrado 500 ml

Bacon defumado Aurora a granel kg **17,65**

superfeirão

Ofertas abaixo válidas para sábado e domingo (8 e 9/8/2015)

Batata monalisa kg **1,79**

Cebola kg **4,39**

CARTÃO SONDA **3,99**

Couve manteiga maço **0,89**

CARTÃO SONDA **0,79**

Cenoura kg **1,77**

CARTÃO SONDA **1,68**

Laranja pera kg **0,87**

Sonda Vila Barros • Av. Otávio Braga de Mesquita, 1450 – Tel.: 2086-5700
Sonda Vila Rio • Av. Benjamin Harris Hunnicut, 3250 – Tel.: 2104-5900

Ofertas válidas de 7 a 9/8/2015 ou enquanto durarem nossos estoques. Ofertas válidas somente para as lojas acima. GARANTIMOS A QUANTIDADE MÍNIMA DE 10 UNIDADES POR LOJA. Para prestarmos melhor atendimento, nos reservamos o direito de limitar, por cliente, a quantidade dos produtos anunciados. Fica ressalvada eventual retificação das ofertas veiculadas. Bebida alcoólica pode causar dependência química e, em excesso, provoca graves males à saúde. É proibida a venda, oferta, fornecimento, entrega e permissão do consumo de bebida alcoólica, ainda que gratuitamente, aos menores de 18 anos de idade. Lei Estadual nº 14.592, de 19 de outubro de 2011, artigo 243 da Lei Federal nº 8.069, de 13 de julho de 1990. Para informar o descumprimento da lei, ligue 0800 771 3541 ou acesse www.alcoolparamenoreseproibido.sp.gov.br. Fotos meramente ilustrativas. Aceitamos os seguintes vales-alimentação: SABESP Supermercado – Top Premium – IMPORTANTE: VR Alimentação, Sodexo Pass Alimentação, Ticket Alimentação, Visa Vale Alimentação, Planvale Alimentação, Verocard e Sorocred: aceitamos só na modalidade CARTÃO ELETRÔNICO. *Sujeito a análise de crédito e anuidade.

Siga o Sonda:



Exames são cancelados em UBS por falta de tubos

ALFREDO HENRIQUE - Pacientes da Unidade Básica de Saúde da Vila Barros (Região Centro) estão impossibilitados de realizar exames de sangue, pois os tubos para coleta do material estão em falta no local.

A informação consta em

um cartaz, manuscrito, que foi colocado no portão de acesso da unidade. "Isso é péssimo. Não tenho palavras. Penso nas pessoas que precisam com urgência fazer exames", afirmou o mecânico Carlos Henrique Avena, que deixou de fazer um exame nesta quarta-feira, 5, por causa da falta dos tubos.

LUCAS DANTAS



Comunicado - Cartaz manuscrito foi colocado no portão da unidade

A Empresa responsável pelo material, a Biofast, orientou a reportagem a questionar a Prefeitura sobre o assunto.

A Secretaria municipal de Saúde afirmou que irá multar a Biofast e que também vai "solucionar" o problema "nos próximos dias", sem especificar quando.



BETO MARTINS

CIET SEM ATENDIMENTO

O Centro Integrado de Emprego, Trabalho e Renda (Ciet), da Rua Gastão Vidigal (Centro), completa hoje três semanas sem serviço. Ontem, às 12h, o local estava aberto, mas vazio. Um cartaz remete à unidade da Vila Augusta. Secretaria do Trabalho aponta problema na rede de fibra ótica: "o processo é demorado e o sistema é interligado ao Ministério do Trabalho"

antidropa.com.br

Pai antenado posta, curte, comenta, compartilha e é claro, ADORA OS PRESENTES DA TOP 20!

LIQUIDAÇÃO

TOP 20
O REI DO JEANS

O MELHOR PREÇO DO BRASIL!

OUTlet
THE KING OF JEANS

Lojas: Centro e Shopping Bonsucesso

Produto disponível enquanto durar o estoque.

Moleton
R\$59,99

Calçado Adulto
R\$39,99

Camiseta
R\$19,99

Calça Jeans
R\$39,99

Camiseta Manga Longa - R\$29,99

Manifestantes protestam pelos apartamentos

RAPHAEL POZZI - Manifestantes fizeram ontem um protesto em frente à Secretaria da Habitação, na Avenida Otávio Braga de Mesquita, 1.191, Jardim Bela Vista (Região Taboão). A reclamação deles é sobre a falta de entrega e retorno sobre uma obra que lhes foi prometida há seis anos.

“Foi comunicado que teríamos que esperar só oito meses”, disse a auxiliar administrativa Cintia da Silva, 25, que aguarda um apartamento nos prédios construídos na esquina das ruas Agnello Trama e Monte Carlo, no Jardim Bela Vista. Segundo os manifestantes, 173 famílias estão na mesma situação de Cintia.

Eles esperavam ser recebidos pelo secretário Orlando Fantazzini, mas foram recebidos por um engenheiro que se apresentou como

Marcos. “Ele disse que não tem um posicionamento. Era melhor ficarmos aqui fora”, disse a autônoma Selma Bezerra, 57.

A **Folha Metropolitana** visitou a obra dos apartamentos, que parece estar quase finalizada. Há bastante entulho nos arredores, organizados em sacos. Não existe nenhum muro circundando a área, apenas placas de madeira e um portão instalado no local.

A Secretaria de Habitação informou, por meio de nota, “que na próxima semana haverá uma reunião com o prefeito e representantes das secretarias de Habitação, Governo e Proguaru, para que seja definido o cronograma de conclusão da obra a ser apresentado aos futuros moradores do conjunto habitacional Bela Vista”.

Vereador cobra Infraero para reabertura de acesso

DIVULGAÇÃO

DA REDAÇÃO - O vereador Eduardo Barreto (PCdoB) realizou reunião com o presidente da Infraero, Antonio Gustavo Matos do Vale, ontem, em Brasília, para cobrar a reabertura da Ponte do Rio Baquirivu, que liga a região do São João à Rodovia Hélio Smidt. Também participou do encontro o deputado federal Orlando Silva (PCdoB).

A ponte foi fechada em novembro de 2013 pela GruAirport, concessionária que administra o Aeroporto Internacional de São Paulo/Guarulhos, em Cumbica, sob



Debate - Barreto (à esq.) e deputado (à dir.) pedem o apoio a Matos

justificativa de reformas. A reabertura deveria ocorrer em março do ano passado. Por conta da Copa do Mundo, a reabertura foi adiada para agosto de 2014, mas nunca foi reaberta aos munícipes.

“Vimos explicar o caso à Infraero e pedir que eles

cobrem junto a GruAirport uma solução que seja boa para a população, principalmente para os moradores do São João e os funcionários do aeroporto” disse Barreto.

O presidente da Infraero se comprometeu a buscar uma solução com a concessionária.

Fechamento vai completar dois anos em dezembro

Realização: **d32** EVENTOS

AS FERAS AINDA ESTÃO ESPERANDO POR VOCÊ. NÃO PERCA!

PARQUE SHOPPING MAIA
— APRESENTA —
Dragões
EXPOSIÇÃO
— EVENTO GRATUITO —
25/7 A 23/8

Thanks Comunicação

EMPREENDIMENTO GeneralShopping
parqueshoppingmaia.com.br | Av. Bartholomeu de Carlos, 230 | Guarulhos | SP

ParqueShopping
MAIA

Carro pega fogo “misteriosamente” no bairro do Macedo

ALFREDO HENRIQUE - Um Fiat Fiorino azul, com placas de São Paulo, pegou fogo “misteriosamente” na manhã de ontem no Macedo (Região Centro). Segundo apurado pela reportagem, o veículo descia pela Rua Tavares e, quando chegou ao cruzamento com a Rua Claudino Barbosa, foi aban-

donado pelo condutor (ainda não identificado). A origem do incêndio é investigada pela polícia. Ninguém se feriu.

O veículo, movido a gás, ficou completamente destruído. Segundo o sargento Celso, dos Bombeiros, o fogo foi controlado em aproximadamente dois minutos.

LUCAS DANTAS



Sumido - Motorista não foi localizado até o fechamento desta reportagem

Preso suspeito de roubos no Bonsucesso

DIVULGAÇÃO

ALFREDO HENRIQUE - Maurício Ferreira da Silva, 18, foi preso ontem por policiais militares do 31º Batalhão, por roubo. Ele e um comparsa, que conseguiu fugir, são apontados pela PM como os suspeitos de assaltar trabalhadores em pontos de ônibus na Região Bonsucesso.

Segundo a PM, Silva e o outro criminoso costumavam trafegar na região com uma moto Yamaha vermelha, com detalhes em preto. A dupla realizaria diariamente entre três e quatro roubos em paradas de ônibus.

O suspeito foi preso ontem em flagrante logo após

Dupla assaltava vítimas em pontos de ônibus do bairro



Acusado - Reconheceu Silva? Ligue para 2467-0057

assaltar uma vítima. Com Silva foram encontrados um celular, bolsa, documento e carteiras frutos de roubo. Ainda segundo a PM, ele já teria sido indiciado por roubo de veículo. O horário em que ele e o comparsa costumavam agir era entre 5h e 6h.

Taxista é morto em frente de casa

ALFREDO HENRIQUE - O taxista Ramão Souza da Silva, 51, morreu no Hospital Municipal de Urgências após ser baleado no peito durante um assalto em frente à sua casa. O crime ocorreu no início da noite de ontem no Macedo (Região Centro).

Segundo depoimento do filho da vítima à polícia, um adolescente de 17 anos, ele ouviu buzinas de carro em frente de casa. Quando foi verificar do que se tratava, flagrou Helenice Oliveira da Silva Nunes, 18, um menor de 17 anos e outro suspeito, ainda não identificado, abordando o taxista.

A vítima estava sem dinheiro, mas teria afirmado aos bandidos que eles poderiam levar seu taxi, além do carro particular de Silva, que estava na garagem.

Quando o filho do taxista entrou em casa para pegar as chaves do outro carro, ouviu um único tiro. Seu pai foi baleado no peito. Vizinhos o levaram ao hospital, mas ele não resistiu.

Helenice e o menor de 17 anos apreendido foram localizados pela PM na Avenida Monteiro Lobato.

Vítima foi baleada no peito quando voltava do trabalho

AGOSTO TEM!

Boas oportunidades de investir em sua propaganda e **TURBINAR** suas vendas!

CARTÃO DE VISITA
COUCHÊ 250g - 1000 PÇ - 4X0

RS **89,99**

+ Segundo milheiro **GRATUITO!!!**

BANNER E FAIXA DIGITALIZADO

EM LONA
54,99
100x60CM
Segunda peça **GRATUITA!!!**

BANNERS E FAIXAS NOS TAMANHOS:

- 100X60CM
- 150X60CM
- 200X60CM
- 300X60CM

QUALITY MÍDIA

11 2401-3514

www.qualitymidiasp.com.br | e-mail: contato@qualitymidiasp.com.br
Rua João José Testai, 138 - Guarulhos/SP

ORÇAMENTO SEM COMPROMISSO!

CORTESIA

Ao fechar o contrato da sua fachada você ganha:

KIT DIVULGAÇÃO

- A FOTO DA SUA FACHADA NESTE ANÚNCIO;
- 1 FAIXA PROMOCIONAL 200X60CM;
- 2.500 PANFLETOS 10X15 - 4X0 CORES;
- 1.000 CARTÕES DE VISITA 4X0 CORES;

FACHADAS EM ACM



Vestibular 2015

2º semestre

Prova agendada diariamente

TECNOLÓGICOS

Mais de 20 opções.
Rápida colocação profissional.

2475-8300

www.ung.br/vestibular

UnG
Universidade
Guarulhos

ser

Tudo aqui **2475.7810**

AOESP Associação Odontológica de Ensino de São Paulo
Guarulhos

ABRE VAGAS PARA INTERESSADOS EM:

IMPLANTES DENTÁRIOS

Atendimento:
Segunda a Sexta
Horário comercial

2451-0937
2497-1822

RUA DR. RODRIGO COSTA, 148
PICANÇO - GUARULHOS/SP

www.aoesp.com.br

AÇOUGUE CHOCOLÂNDIA

QUALIDADE QUE VOCÊ PODE CONFIAR



Ofertas Válidas: 07/08 a 08/08/2015

Alcatra com Maminha ou Contra - Filé Porcionado
peça/pedaço ou bife



16,99
kg

Picanha Bovina
Fatiada peça



17,99
kg



Costela Bovina P.A.
9,19
kg

Fraldinha
peça ou pedaço



13,89
kg

Cupim Bovino
peça ou pedaço



12,29
kg

Acém/Peito ou Paleta Bovina
pedaço



12,99
kg

Coxão Duro ou Lagarto Bovino
peça/pedaço ou bife



14,59
kg

Peito de Frango com Osso



4,58
kg

Coxa com Sobrecoxa de Frango



4,58
kg

Filé de Peito Frango



6,49
kg

Filé de Coxa de Frango



5,69
kg

Coração de Frango



10,39
kg

Barra de Chocolate Garoto Branco
1kg



DE: **21,90**
cada

POR: **17,99**
cada

SUPER OFERTA

Chocolate Diet Choco Soy - c/ 10un.



4,99
cada

Tabletes Hershey's 110/130g



2,99
cada

Bombom Top Cau Cereja/Brigadeiro ou Truffas 92g



2,99
cada

Chocolate Bolinhas Top Milk Top Cau 600g



8,29
cada

Chocolate Stikadinho Morango 30x12g



11,59
cada

Padaria Chocolândia Recanto do Sabor



Torta de Morango
22,99
kg



Sonho de Creme
14,99
kg



Vanderléia
10,99
kg



Pão Italiano
9,99
kg

AVENIDA MONTEIRO LOBATO, 300
GUARULHOS - TEL:4574-7620

Parcele suas compras em até 3X sem juros no Visa e Mastercard!
Válido apenas para coberturas e itens de bazar.



Segunda a Sábado: 08h às 21h
Domingo: 09h às 14h

Acesse nosso site e assista nossa TV Chocolândia

www.chocolandia.com.br



CONHEÇA NOSSA FAN PAGE: FACEBOOK.COM/CHOCOLANDIA

*Imagens meramente ilustrativas. **Proibida a venda e entrega de bebidas alcoólicas a menores de 18 anos, conforme artigo 8111 do estatuto da criança e do adolescente. Garantimos quantidade mínima de 5 unidades/kg de cada produto durante o período da oferta, que se estende de 07/08 a 08/08/2015 ou enquanto durar o estoque. Após esta data, os preços voltarão ao normal. As imagens dos produtos não respeitam proporção entre si. Conforme legislação, poderá ocorrer limitação de oferta por cliente com base no artigo 39 do código de proteção e defesa do consumidor.

Inca projeta 570 mil casos de câncer em 2016

DIVULGAÇÃO

NATHÁLIA BERGOCCÉ - Segundo projeções do Instituto Nacional do Câncer (Inca), entre 2015 e 2016 serão registrados 570 mil casos da doença. Os números apontam que entre os homens as ocorrências são maiores, 300 mil casos anualmente, contra 274 mil entre as mulheres. A forma mais incidente da doença é

o câncer de pele, que atinge grande parte da população.

Segundo o Inca, alguns tratamentos são comuns nas retiradas de tumores, como cirurgia, feita geralmente em estágio inicial da doença. Já a radioterapia é recomendada para tumores localizados em regiões que não podem ser retirados. A quimioterapia é a forma mais comum de tratamento, impedido que as células cancerígenas cresçam.

Esse foi o que ocorreu com Neguinho da Beija Flor;

depois de retirar dois tumores malignos do intestino, reduzindo 40 cm do órgão, o cantor precisou realizar sessões de quimioterapia durante um ano. "Sempre que posso vou repousar em Jarinu, gosto dessa paz e o contato com a natureza. Agradeço todos os dias a Deus por ter me curado; isso mostra que não devemos perder a fé", disse Neguinho. Totalmente curado, ele voltou a fazer shows, mas sempre que pode repousa em Jarinu, interior de SP.

Vestibular 2015
2º semestre

Prova agendada diariamente

**ENGENHARIA
MECÂNICA**

Tradição de 30 anos na área.

2475-8300

www.ung.br/vestibular

UnG
Universidade
Guarulhos



COMANDO DA
AERONÁUTICA
IV COMANDO
AÉREO REGIONAL
BASE AÉREA
DE SÃO PAULO

Ministério da
Defesa

GOVERNO FEDERAL
BRASIL
PÁTRIA EDUCADORA

AVISO DE LICITAÇÃO: PREGÃO SRP Nº 18/BASP/2015

OBJETO: AQUISIÇÃO DE ALIMENTAÇÃO ANIMAL PARA A BASP. TOTAL DE ITENS LICITADOS: 08. EDITAL: 06/08/2015 DE 08H00 ÀS 12H00 E DE 13H00 ÀS 16H30. ENDEREÇO: AV MONTEIRO LOBATO 6365 – CUMBICA, GUARULHOS – SP. ENTREGA DAS PROPOSTAS: A PARTIR DE 06/08/2015 ÀS 08H00 NO SITE WWW.COMPRASNET.GOV.BR. ABERTURA DAS PROPOSTAS: 18/08/2015 ÀS 10H00 SITE WWW.COMPRASNET.GOV.BR.



Tratamento - Curado, Neguinho da Beija Flor voltou a fazer shows

ACM.unik.2015

#VEMPRAACM

QUER? MOTIVAÇÃO!

Leve para casa mais agilidade e disposição!

Atividades para todas as idades.

QUADRA

GINÁSTICA

AQUÁTICO

MUSCULAÇÃO

TGP

ESCOLHA UM DOS PROGRAMAS DE SUA PREFERÊNCIA E GANHE BÔNUS DE OUTRAS ATIVIDADES.

UNIDADE GUARULHOS
RUA ASSIS CHATEAUBRIAND, 205

11 2472 5600

www.acmsaopaulo.org

[f /acmsaopaulo](https://www.facebook.com/acmsaopaulo) [i acmsaopaulo](https://www.instagram.com/acmsaopaulo)

Luandre oferece 2.500 vagas de emprego

DA REDAÇÃO - A agência de empregos Luandre inaugurou uma nova unidade em Guarulhos. O escritório está localizado na Rua João Gonçalves, 464, Região Centro da cidade. A Agência, que oferece mais de dez serviços, além de soluções customizadas em recursos humanos, tem feito com que empresas possam investir em sua rede de atendimento.

Segundo a coordenadora de seleção da Agência, já nos primeiros dias da nova estrutura a procura foi intensa: 5 mil atendimentos, dos quais 500 entrevistas foram feitas para 2.500 vagas abertas e 450 contratados.

"Anualmente, a Luandre administra cerca de cinco mil contratos em Guarulhos. Neste primeiro semestre contratamos 1.500 pessoas e estamos com 2.050 vagas abertas para a

cidade em agosto.

Para se candidatar às vagas disponíveis, além de futuras oportunidades de emprego, basta cadastrar currículo no site: www.luandre.com.br", conta Janice Souza, coordenadora de seleção da nova unidade de Guarulhos.

Os principais cargos oferecidos são nas áreas operacional e administrativa.

Os salários variam de R\$ 873,00 a R\$ 6 mil e os requisitos básicos são experiência anterior somada à formação na área de acordo com exigência da vaga pretendida pelo candidato.

Escritório está localizado na Rua João Gonçalves



Sindicato dos Trabalhadores nas Indústrias
da Construção e do Mobiliário de Guarulhos

Reconhecido em 23.06.60 – Proc. 216.238 de 1959 – CNPJ 49.087.414/0001-99
Base Territorial: Guarulhos e Arujá



*Este homem que eu admiro tanto,
com todas as suas virtudes e também com seus limites.
Este homem com olhar de menino, sempre pronto e
atento, mostrando-me o caminho da vida, que está
pela frente.*

*Obrigado pai, por orientar o meu caminho,
feito de lutas e incertezas
mas também de muitas esperanças e
sonhos*



Edmilson G Silva presidente

*Homenagem do presidente Edmilson Girão da Silva e
sua chapa Organização e luta e seus funcionários.*

09/08/2015

Pais devem participar da rotina dos filhos

MARI CAVALCANTE - No último dia de férias do trabalho, o editor de imagens Diego Santos, 25, buscou pela primeira vez o filho mais novo, João Vicente, de 2 anos, na escola. Conheceu a sala de aula e ambientes onde o garoto almoça e costuma brincar, e até uns amiguinhos de sala.

“Foi um momento especial. Quando ele me viu nem acreditou. Tive que chamá-lo pelo apelido, Gordinho”, contou. Depois, seguiram para o parque onde Santos fez importantes descobertas no dia que considerou um dos melhores da sua vida.

“O meu filho adora brincar com areia e gosta muito de sorvete. Vi que eu não conheço tudo sobre ele”, reconheceu. Para Santos, que também é pai do André, de 3 anos, participar da criação dos filhos é essencial, ainda mais na sua condição, por não morar com as crianças. “Faço cada segundo valer a pena quando estou com eles”, afirma.

A dificuldade de se envolver na rotina dos filhos não é exclusiva de quem não mora sob o mesmo teto. Os pais que têm convívio diário enfrentam uma rotina na qual

ARQUIVO PESSOAL



Sempre juntos - Diego Santos faz questão de estar perto dos filhos André (esq.) e João Vicente (dir.)

a falta de tempo vira desculpa e o cansaço um pretexto.

“Se o pai chega em casa e diz que está nervoso ao ser recepcionado pelo filho, a criança tem uma leitura

negativa e depois não faz mais”, afirmou a psicopedagoga, palestrante e escritora Cybele Meyer, que ressaltou o contexto no qual os homens são criados, em que

exercem o papel de provedor. A mulher fica com a responsabilidade da criação. “Por isso é comum o marido não se envolver nas atividades domésticas”, explicou.

ARQUIVO PESSOAL



Unidos pelo samba - As aulas de dança são curtidas em família

Família deve ter interesses comuns

Para a psicóloga Sueli Ribeiro Moura Soares o fato de a atuação da esposa ser considerada mais importante é uma questão cultural, que está mudando, mas ainda forma mães superprotetoras e controladoras, limitando a autoridade dos pais. “Eles podem se acomodar. Isso pode gerar atritos na família. Os dois devem exercer papéis equivalentes e compartilhar interesses comuns, inclusive com os filhos”, disse.

O ajudante geral Carlos Alberto Martins, 37, aproveita as aulas de samba-rock para passar mais tempo com os filhos, de 10 e 13 anos, e a mulher, Vanessa Rita Arruda, 32. “As crianças estão entrando na adolescência, fase em que costumam se afastar da gente. A dança nos aproximou”, contou Martins. “Ele faz questão de participar das decisões familiares”, contou Valéria.

Feliz dia dos Pais

09 de Agosto

Pai é aquele que cuida, que ama e que nos protege.

Parabéns

GILENO
DEPUTADO ESTADUAL

Vestibular 2015
2º semestre

Prova agendada diariamente

GESTÃO AMBIENTAL

Laboratório de Geoprocessamento.

2475-8300

www.ung.br/vestibular

UnG
Universidade Guarulhos



FÁBIO NUNES TEIXEIRA / PMG - IMPRENSA



IV Centenário - Percurso do micro-ônibus vai percorrer as antigas estações que funcionavam em Guarulhos

Roteiro turístico resgata trajeto do trem da Cantareira

DA REDAÇÃO - Resgatar a trajetória do trem da Cantareira, que na segunda metade do século 20 percorria diversas estações instaladas na cidade para transportar passageiros e cargas. Essa é a proposta do #partiugarulhos, roteiro turístico para valorizar os patrimônios cultural e histórico do município. O projeto teve início ontem, às 8h, em um passeio experimental, com os idosos do Lar Nossa Senhora de Lourdes.

O primeiro local visitado foi o Museu do Jaçanã, onde funcionava a antiga estação de trem do bairro em São Paulo (imortalizada na voz de Adoniran Barbosa), passando pelas estações Vila Galvão, Torres Tibagy, Gopoúva, Vila Augusta, Parada Sorocabanos. O trajeto termina às 11h30, na praça IV Centenário.

Os passageiros poderão reviver importantes elementos históricos, como a estação Vila Galvão, onde, hoje, funciona um corredor metropolitano de ônibus. O bairro Vila Sorocabana, por exemplo, ganhou este nome porque foi o local destinado a receber e servir de moradia para os trabalhadores da antiga companhia ferroviária Estrada de

Ferro Sorocabana.

Em formato city tour, o projeto, que é da Prefeitura, conta com o apoio da iniciativa privada, contará com acompanhamento de um historiador durante todo o percurso do micro-ônibus, que vai percorrer as antigas estações que funcionavam em Guarulhos. Não haverá cobrança de ingressos. Quem quiser participar do próximo passeio deverá entrar em contato com o Departamento de Turismo da Secretaria de Desenvolvimento Econômico pelo telefone 2475-7926.

“Queremos desmistificar a ideia de que Guarulhos só pode oferecer turismo de negócios”, afirma Josefa Leôncio, diretora de Turismo da SDE.

Passageiros visitarão locais históricos

HORÓSCOPO

OMAR CARDOSO FILHO | www.omarcardoso.com.br



ÁRIES: Criaturas ou ocorrências dispersivas, poderão desviar sua atenção dos compromissos e problemas mais importantes do dia. Não permita que isto aconteça. Fluxo bom para o trabalho, saúde e o amor.



TOURO: Você está vivendo um dos melhores períodos do ano em todos os sentidos, mas deverá evitar o gasto desnecessário de dinheiro e tudo que possa prejudicá-lo de um ou de outro modo. Bom para o amor.



GÊMEOS: Período em que deverá evitar negócios. Por outro lado, haverá progressos profissionais devido à influência de amigos. Algumas circunstâncias ligadas ao lar ou família podem tornar o dia atribulado.



CÂNCER: Lute com tenacidade e perseverança, por tudo que pretenda realizar neste dia, pois, esforçando-se, conseguirá resultados surpreendentes. Sua capacidade pessoal será reconhecida.



LEÃO: Suas boas qualidades e habilidades, influenciarão de modo benéfico pessoas importantes. O trabalho, as empresas e o amor, estão em bom aspecto. Cuidado com o nervosismo, tenha mais calma.



VIRGEM: A partir de hoje, você entra em uma das melhores fases para lucrar através de escritos, propaganda e em tudo que está relacionado com a imprensa e com a comunicação. Favorável ao amor.



LIBRA: Boas relações com parentes, vizinhos e amigos, poderão ser esperadas para hoje. Pode solicitar favores e necessitar e por em prática as novas ideias. Êxito profissional, financeiro, social e amoroso.



ESCORPIÃO: Procure evitar os compromissos arriscados. Não trate com pessoas desconhecidas. É necessário buscar a comunhão, unindo forças para a resolução dos problemas. Cuide de sua saúde.



SAGITÁRIO: Sua união em sociedade promete êxito. Grandes chances de se destacar nos jogos, na vida pública, nos esportes e sorteios. Algumas situações pendentes começam agora a se definir.



CAPRICÓRNIO: A posição da lua e ótima para compra e venda de propriedades, e para construir casa própria se ainda não tem. Ótimo para o amor. Muito bom dia para tratar de assuntos e negócios.



AQUÁRIO: Há possibilidades de se sentir um pouco indisposto no período da manhã. À tarde e à noite, tudo estará melhor. Cuide do sistema nervoso. Você atravessa um grande período de vantagem material.



PEIXES: Procure evitar as ações violentas e as palavras ásperas. Dia favorável para novas amizades que o ajudarão a progredir muito. Será necessário efetuar mudanças e adaptar-se a diversas situações.

PALAVRAS CRUZADAS DIRETAS

www.coquetel.com.br

© REVISTAS COQUETEL 2014

Fluminense (abrev.) Todo documento do computador com extensão txt	(?) e Teco, esquilas da Disney	(?) pé: baile popular (bras.)	A protagonista de uma novela, filme ou peça teatral	
			Para os	Ceder
Olendido; ultrajado Gair; desabar			Quarto, em inglês	
Qualquer tubulação (pl.)	Parte de uniformes Insistir			Tritura (o grão) Agosto de "chique"
			A última letra Conteúdo do lago	Rui Barbosa, político brasileiro
Molho para o churrasco	Pancada com a mão aberta			Qualquer pessoa, sem exceção
Um dos 12 apóstolos (Bib.)				
		Correio Aéreo Nacional (sigla)		Grito comum na topada
Extravio; sumiço	Pais norte-americano De + ai (Gram.)			
		Período tercil A mama da vaca (pl.)		Leandro (?), zaqueiro brasileiro
Órgão social da indústria (sigla)	Prefixo de "antipatia" Traje da indiana			Mem de (?), figura histórica
		Interjeição de susto Tipo de trepadeira		Saliva que escorre da boca
Silaba de "caixa"	Faz referência a Alain Delon, ator			A terra do axe music (sigla)
Importar, impedir de agir			Cloreto de (?); o sal Parte da enzima	

BANCO — difere — ditos, 10/paralela — malgrado — 40

O Mundo em Desenhos

Liga-pontos para adultos

De ponto em ponto você se diverte e estimula a criatividade.

Nas bancas e livrarias.

Solução

O	V	C	S	O	D	I	O	
B	V	H	T	V	A	V	U	V
V	B	V	L	I	L	S	X	
N	V	A	E	L	I	S	S	
V	S	I	L	N	V	I		
O	I	D	V	O	D	I		
V	O	V	N	C	V	O		
D	O	I	O	N	E	M	O	
T	I	E	N	D	V	N	I	
H	V	A	V	I	L	I		
S	H	Z	S	O	L	O		
V	S	I	N	V	C	O		
N	O	O	B	U	I	O		
O	D	V	L	V	J	V		
I	V	V	A					

Organizando sua vida

Em casa ou no trabalho, organize sua vida com os produtos Ondatech!



Quer saber mais?
Entre na nossa LOJA VIRTUAL e adquira nossos produtos:
www.ondatech.com.br



Dilma tem maior rejeição da História do País

ESTADÃO CONTEÚDO - A avaliação da presidente é pior que a de Collor quando estava às vésperas de sofrer impeachment e mais pessoas também acreditam que ela deverá ser afastada do cargo.

O nível de reprovação de Dilma Rousseff subiu para 71%, segundo pesquisa Datafolha realizada nos dias 4 e 5 de agosto. Com isso, ela se torna a presidente da República mais impopular desde o início da série histórica do levantamento, em 1990.

Dilma é a mais impopular desde o ano de 1990

Quem detinha o recorde até o momento era Fernando Collor, que era reprovado por 68% dos entrevistados em setembro de 1992, pouco antes de sofrer um processo de impeachment.

O grupo de pessoas que considera o governo Dilma ótimo ou bom caiu para 8% frente aos 10% da pesquisa anterior, realizada em junho. Nesse levantamento, o nível de reprovação era de 65%

A reprovação da presidente é homogênea nas cinco regiões do País. No Nordeste, onde o PT teve expressivas votações nas últimas eleições presidenciais, 10% dos entrevistados classificam positivamente o governo. Para 66%, a administração de Dilma é ruim ou péssima.

CLASSIFICADOS

TUDO AQUI - Anuncie 2475-7810

FOLHA
METROPOLITANA

EMPREGOS

Contrata

ADMITE INSTALADOR
De Som, Alarmes e Insulfilim c/ exp. R\$ 2.200,00 F: 4307-1333/4307-1334/97105-5190

MECÂNICO OFICIAL
De auto. Local: R: Francisco Zanzini, 192 Vl. Endres - Guarulhos. Comp. c/ CV. F: 2422-5899/7733-8508

OP. TLMK ATIVO
Acima de 18 anos, fixo + comissões e premiações. Interessados Enviar currículo para server_guarulhos@globomail.com

PORTEIRO
Você, venha fazer parte da nossa equipe situada em Guarulhos. Agendar entrevista: (11) 2492-2189 c/ Junior

SEMIJOIAS
EM CONSIGNAÇÃO
FOLHEADOS A OURO E PRATA
SÓ PAGA O QUE VENDER
ATÉ 50% DE COMISSÃO
AUMENTE SUA RENDA
REVENDENDO DIRETO DA FABRICA
ENTREGAMOS EM DOMICILIO
PABX: 5583-2905

PROFESSOR
Musculação com CREF, período noturno F:99538-2945

RECEPCIONISTA
Empresa de Medicina do Trabalho. CV p/ deltamed@deltamed.med.br. F: 4964-1222

REV. SEMI-JÓIAS
Em consig, comissão até 50% você escolhe. 2408-7503.

Coração Mineiro
Restaurante

Contrata

Ajudante Geral, M, c/s/experiencia
Interessados enviar CV p/ coracaomineiro@coracaomineiro.com.br ou entregar na Av. Renato de Andrade Maia, 1157

TRABALHE EM CASA
Revendendo o melhor pão de queijo do Brasil

Ganhos de **R\$60,00 A R\$1800,00**
Ótima Oportunidade de aumentar sua Renda
Falar c/ Nice.
Fone: 4419-2310

Oferecem

ME OFEREÇO
Como Diarista disp. 6ª, 4 e sábado F: 97788-2684/9659-1242

IMÓVEIS

Aluga-se

APTO BOM CLIMA
1 dorm., mobiliado. Depósito. F: 2937-9295/99880-3275

APTº CENTRO
Ilhas do Havai, 2 dorms, sl, coz, s/ vaga, R\$ 1.250 c/ cond. F: 2475-2422 dir. c/ prop.

APTO PQ. CECAP
Ou Res. Magnum, 2 ou 3 dorms, F: 2468-0677

APTº PQ. DO SOL
2 dorms, sala, coz., 1 vg, R\$ 950,00 + cond., F: 2468-0677

CASA CID. SERODIO
3 dorms., sl, coz., 1 vg, R\$ 1.000,00 F: 2469-5998 / 99383-3964 dir. prop.

CASA COCAIA
2 comod. - R\$ 350,00 p/ solteiro ou casal s/ filhos c/ nome limpo. F: 2403-2664/98211-6398

CASAS TABOÃO
2 cômodos + wc. Próx. Praça 8, casa totalmente reformada, p/ casal s/ filhos ou jovem senhora. R\$ 450 (1 mês de depósito) direto c/ proprietário. F: 2421-4261 Alberto

EXCEL. SALA
Comercial. Av. Salgado Filho. Ed. Guarulhos Office Tower. F: 11 99727-8000/2408-2755

GALPÃO 1.000 M²
End. Avenida Guarulhos - R\$ 9.000,00. F: 94754-1933 (nextel) 2804-2423 c/ Roberto

GALPÃO 1.300 M²
End. Avenida Tancredo Neves - R\$ 16.000,00. F: 94754-1933 (nextel) 2804-2423 c/ Roberto

GALPÃO 2.300 M²
End. Avenida Guarulhos - R\$ 13.000,00. F: 94754-1933 (nextel) 2804-2423 c/ Roberto

GALPÃO 500 M²
End. General Osório - R\$ 7.000,00. F: 94754-1933 (nextel) 2804-2423 c/ Roberto

GALPÃO CUMBICA
220m², 2 salas, 2 wc, frente Cummins. F: 2468-0677

PROX. CENTRO
Casa 1 dorm., coz., wc, Tel. 97462-7265

SALA COMERCIAL
Centro perto da Delegacia direto Prop. R\$400,00 F.99901-6804

TERRENO 1500M²
Prox. a Praça 8. direto c/ prop. F: 2402-2500/ 7729-7482

Litoral

ITANHAÉM
Terreno escriturado, próx. praia e centro de 137 a 275 de S 25 e 45 mil. T. 13-99133-8672

Sítios & Chácaras

ATIBAIA
1000 m², doc. ok. R\$27 mil F: 11-99607-0808

CHÁC. NAZARÉ PTA
Terreno 1000 m². Entrada 5 x R\$ 2.500, + 60x R\$ 900,00. Chácara c/ casa, preço a combinar. 2231-0777/99935-6619

GUARAREMA 1000MT
Plano c/ lago nos fundos, vendido 3 terrenos dentro de um lindo condomínio, em um dos terrenos tem uma pequena casa c/ 2 dorms e varanda. Quero 20 mil e restante divido em 1.000,00 p/mes, ou a vista 120 mil, o que tem a casa quero 20 mil a mais, escritura regt. F: 4695-4642

Vende-se

APTO 115 M²
Resid. Máximo, R\$ 420 mil de sinal + dívida. Tel. 97417-9123

APTO 67 M²
Resid. Mediterrânea, R\$ 360 mil aceito imóvel de menor valor e auto. Tel. 97417-9123

APTO PQ. MIKAIL
2 dorms, R\$ 130 mil F: 96564-4514/4372-3888

APTO. JD. MAIA
Piazza Martelo, mobiliado, vendo ou troco por menor valor. ac. carro, 4 dorms, 2 suítes, sl. 2 amb., escritório, depósito, 4 vagas, R\$ 1.800.000,00. F: 11 99933-0270

APTO. STA. MENA
travessa da Timoteo Pentead, 1 dorm., sl, coz, wp, 1 vg. R\$ 170 mil, ac. financ. F: 2451-6511

APTO. V. GALVÃO
2 dorms, sl 2 amb., coz. ampla, a.s, 1 vg, R\$ 22 mil, + parc. R\$ 1.050. F: 95940-6537

APTO.4 DORMS
cond. Alegria, 115m², 2 vg, sacada gourmet, piso porcelanato, sanca de gesso, lavabo, 4wc, 1 suite, pronto p/ morar. R\$ 470 mil + 90 prest. 1.000 reais. F: 97164-9190/2086-8931

BOSQUE MAIA
Imperdivel, Helbor Classic Maia de frente p/ bosque. Andar Alto, Linda vista - 197m² R\$ 250.000,00 + Transf. Dívida F: 99240-5104 Falar c/ Rodrigo

CASA MOBILIADA
420m² IPTU, R\$ 180 mil. Santa Isabel F: 97214-1400 whats

CASA P/ RENDA
terreno 420 m, 7 casas, 1 salão prox. ao mercado Lopes. Tranquilidade. R\$ 330 mil. F: 99471-7328

CASA TÉRREA
Nova, c/ edícula, amplo quintal e gar. Vl. Galvão prox. ao ponto de ônibus, financiamento F: 4845-0150 (hr. comercial). F: 7879-0627 Nextel

CHÁC. STA ISABEL
2 alqueires, INCRA, 5 lagos, beira da represa. Casa 3 com. Nascentes. V. R\$ 350 mil F: 94577-4844 whats

CHACARA 1000M²
Cond. fechado, a partir de R\$ 34.900 Rod. Raposo Tavares KM 76, entrada R\$ 11.550 em 3x e saudo em 48 de R\$ 488,00 Ac. carro. F: 2776-2609/96803-5067 (whats) Augusto

JD SÃO DOMINGOS
2 casas, R\$ 180 mil c/ escritura F: 96564-4514/4372-3888

OCEAN (PRAIA GD)
Aptº todo reformado, c/ mobília, R\$ 130 mil ac. financ. ou troca por Cecip. F: 99967-8555 c/ prop.

PRONTO P/ MORAR
Vendo Aptº, 2 dorms., salão festa, playground, próx. Shopping Bonsucesso, R\$ 60 mil ent., + parc. R\$ 1.100,00 chave na mão. F: 99580-7682 / 2409-2239

SÍTIO MOGI/DUTRA
2 alqueires, 2 casas, nascentes, poço, acesso a linha do trem V. R\$ 250 mil F: 94577-4844 whats

SOBR. BONSUCESSO
2 dorms, 2stes, 4 vgs, coz ampla, a.s, sl linda, R\$ 27.000 + parc. R\$ 1.290,00. F: 95940-6537

SOBR. JD MAIA
3 dorms, 1 suite, edícula, 2 vg, entrada R\$ 30 mil + div. F: (11) 96590-6990 T c/ Patricia

SOBR. S. JOÃO
P/ Renda. 2 vgs, c/ escrit. registrada, R\$ 185 mil. 2482-0977/99623-2552

SOBRADO \$155 MIL
Jd. Pres. Dutra, 3 dorms., 2 wc, facilito. F: 2088-6124

TERRENO
250m² Jd. Pres. Dutra, R\$ 235 mil. c/ escrit. 98204-3992

TERRENO 10X30
Pq. Primavera, 150 mil, c/ escritura, F: 96564-4514/4372-3888

Tudo aqui
LIGUE E ANUNCIE
2475.7810

NEGÓCIOS

Esoterismo

AMARRE SEU AMOR
Por tel. R\$150, result. 24 hs / F: 93011-3000 Pague após result.

AMOR PERDIDO???
Nunca mais!!! Trago de volta melhor que antes, amarração p/lo amor infalível!! 100% garant. Faça o que outros só prometem. F: 4215-0970/98106-0863

LIA DE OGUM
Búzios, cartas, tarô. Amarração p/ amor 100% gar. resultado imediato F: 2252-4435/97038-1379

PAI MÁRIO D'OGUM
Búzios com hora marcada. 2436-0143/ 94734-0086 whatsApp

PODER. SIMPATIA
Trago amor de volta em 8h 100 % garantido. Tel. 2873-4202/97716-1741

TRAB. MILAGROSOS
P/ amor. Se nada do que vc faz da certo, vícios, saúde, trab., etc. Darei a solução que procura. Não diga nada, revele tudo Trago amor a seus pés. C/ + de 30 anos exp. Trab. feitos na Bahia. 96445-7070 oi/2229-0226/

VOVÓ CAMBINA.
Joga-se tarô dos anjos e bu-
zios africanos faço trabalho p/
união de casais F: 011 95929-
0337 TIM

Oportunidades

TROCO

Linda Casa em Caraguá,
3 dorms, sendo 1 suíte
sala 3 ambientes,
coz. Churrasqueira,
piscina e salão de
jogos, por Sítio mesmo
Padrão em Arujá
ou Sta Isabel
**99997-9232 / 2443-0262
ou 97300-4077**

AGREGA CAMINHÃO
Empresas prestando serviços
de entrega de material de
construção em Guarulhos,
esta agregando caminhões
acima do ano de 2005 (TOCO,
TRUCK E VUC). Início segunda
quinzena de agosto/15. En-
trar em contato pelo Tel. (11)
5058-6263

ALUGO MÁQUINAS
Retroescavadeira e caminhão.
Retirada de entulho c/ ca-
çamba estacionária. Locação
de caçamba F: 2486-8586/
97138-8449/ 7829-6014/
96709-5302

BUFFET 3 ESTRELAS
Promoção imperdível, R\$
34,99 F: 4307-9627/ 94650-
4323 oi

FRENTE P/ SALÃO
Feito em madeira de recicla-
gem e tapeçaria em geral. F:
2456-5548/ 96343-6870 tim.

OPORTUNIDADE
R\$ 135 mil, casa Ponte Grande
c/ escrit. F: 94749-4247

PASSO PONTO
Salão de cabeleireiro, ótima
localização, c/ carteira de clien-
tes, 2 sls de estética, esmalte-
ria, R\$ 25 mil F: 98072-2302

SERVIÇOS

Festas

REVOLUÇÃO FESTA
c. elást., p. bolinha, p. pula, bar-
raq., tomo legal, 3435-3726

Massagem

RELAXANTE
2854-6263/95332-5940 Tim Mas-
sagem: meumomentozem.com

Relax

ACOMPANHANTE
Discreta, atendo H/M alto ní-
vel. 21 anos F: 94665-9447

ANY LOIRINHA
18a., adoro anal todas posições
+ amigas. F: 2441-2980

ANY PEITÃO
R\$100, oral s/camisinha c/local
discreto. F: 96080-0725.

CASA NOVA
7 Amigas molhadinhas, adora-
mos ser ativas c/ vários acessó-
rios 2408-8532 Guarulhos

CUEVAS PRIVE
c/ lindas garotas. R: Cuevas, 18
F: 2087-2091

ELI UNIVERSITÁRIA
De volta + quente c/ 5 amigas
Orl/s/camis. 2091-6140 Carrão

JAPONESA 20A.
Linda e universit. Oral s/cami-
sinha e massagem F 94120-
2990

KAKAU MASSAGEM
C/ finalização. Morena fogosa!!
F: 96414-1996

KATIA DELÍCIA
Orl s/ camis. Anl p/ os grdes
bjo boca + amigas 2082-2050
Penha

LUDMILA MASSAGEM
Com finalização, Loira sensual.
Telefone: 99139-2199

MARY MASSAGEM
relaxante, anti- stress. Atend
alto nível F: 97169-0834

Saúde

Unimed
Guarulhos
Estudantes - maiores e menores de 18 anos
Carência Reduzida
Após vigência
R\$ 154,67 a partir de
De 24 a 29 anos
(regional Guarulhos)
**Transporte escolar
**Compra de carência parcial
4963-5529
Promoção válida até 24/08/15

MÃOS DE FADA
Massagista alto nível, local a
domicílio. F: 97392-6238

Classificados:
(11) 2475-7810

Serviços

ESTETICISTA
Mass. Relaxante, drenag. linfát.
e limp. de pele. At. c/ hr. marc.
98032-6308 Claro, c/Sueli
Guarulhos-Centro próx. Forum

Telemensagens

TELEMENSAGENS
Para todas as ocasiões. Fone:
2451-8389

VEÍCULOS

Carros

AZERA BLINDADO
Ano10, preta, Compl., 60mil
km, blindagem nível 3 em
doc., R\$50mil. F: 11 98703-
0146 V.

CONSÓRCIO
P/ 0KM E semi novos. Up, onix,
fox, Hb20, March, parc. a partir
de R\$ 387, F: 98349-1898 T/
99686-0387 V. c/ Josimar

CORRETOR(A)
p/ loc./vendas, c/carro. Ofer. aj.
custo. 2229-8116/7871-1216

PNEUS MEIA VIDA
Nacionais, Pirelli, Firestone,
Goodyear, carros, Pick ups e
utilitários aro 13 ao 17. Todas
medidas. Bom preço. 7724-
1871/ 7724-5681 www.pes-
capneus.com.br

PUBLICIDADE LEGAL

EXTRAVIO DE NOTAS FISCAIS

Acjterraplanagem loc. Maquinas Ltda.,
inscrita no CNPJ 45.819.091.0001-20 sito a
Rua: Conceição da barra, 104 – jd Sta. Inês –
Guarulhos/SP. Comunica o extravio das Notas
Fiscais de serviços prestados série A do nº
51 ao100

A CINDUMEL INDUSTRIAL DE METAIS E LAMINADOS LTDA. torna público que requereu à SEMA a Renovação da Licença de Operação para fabricação de produtos elaborados de metal sito à Rua Arroio Chui, nº 82, Vila Flora, Guarulhos/SP, através do processo administrativo (PA nº 27765/2015)

A CINDUMEL COMPANHIA INDUSTRIAL DE METAIS E LAMINADOS. torna público que requereu à SEMA a Renovação da Licença de Operação para fabricação de produtos elaborados de metal sito à Rua Soldado Hamilton da Silva Costa, nº 53, Vila Flora, Guarulhos/SP, através do processo administrativo (PA nº 16357/2015).

LU GLAMOUR LTDA, empresa com sede em Guarulhos - SP, à Av. Capitão Walter Ribeiro, 239 - Bairro Cumbica, CEP 07181-000, inscrita no CNPJ sob o n.º 13.075.556/0001-99, convoca a Sra ELISANGELA NUNES DO NASCIMENTO CTPS Nº/série: 00079034/0022/SP respectivamente, a comparecerem em nossa sede, a fim de retornar ao emprego ou justificar as faltas desde 07/07/2015 no prazo máximo de 24 (vinte e quatro horas) sob pena de configurar abandono de emprego, sujeito às penalidades previstas no art. 482 da CLT.

EDITAL DE CONVOCAÇÃO

Sindicato dos Trabalhadores em Refeições de Guarulhos - SindiRefeições Guarulhos – Edital de Convocação pelo presente edital ficam convocados todos os trabalhadores inscritos no quadro social da entidade e quites com suas obrigações estatutárias, a participarem do processo eleitoral para composição da Diretoria, Conselho Fiscal e Delegados Federativos bem como seus respectivos suplentes, na forma do Estatuto Social. As eleições serão realizadas nos dias 10 (dez) e 11 (onze) de Setembro de 2015, e em caso de necessidade de segunda convocação por falta de quorum ou em razão de empate entre as chapas mais votadas, outras serão realizadas nos dias 24 (vinte e quatro) 25 (vinte e cinco) de Setembro de 2015, sempre no horário das 09h30min às 17h30min. O associado eleitor poderá exercer o seu direito de voto na sede da entidade sito a Rua Maria de Castro Mesquita, nº 87, Centro - Guarulhos – SP ou em seu local de trabalho através de urna itinerante. Nos termos do artigo 12º parágrafo 2º do Estatuto Social, fica aberto o prazo de 5 (cinco) dias, contado da data da publicação do presente edital para registro da chapa. A Secretaria da entidade ficará a disposição em sua sede social no horário das 09h30min às 17h30min para esclarecimentos e orientações pertinentes ao processo eleitoral, bem como para o acolhimento e registro de chapas. Findo o prazo supra, mediante publicação na Imprensa das chapas concorrentes, terá o prazo de 48 (quarenta e oito) horas para oferta de impugnações e nomes concorrentes. Guarulhos-SP 07 de Agosto de 2015. Cicero Firmino da Silva - Diretor Presidente

Não deixe de pegar a sua Folha Metropolitana!

Anuncie: (11) 2475-7888
Classificados: (11) 2475-7810

FOLHA METROPOLITANA

**SINDICATO DOS AEROVIÁRIOS DE GUARULHOS
EDITAL DE CONVOCAÇÃO**

Pelo presente edital, o Presidente do SINDICATO DOS AEROVIÁRIOS DE GUARULHOS, entidade sindical de primeiro grau inscrita no CNPJ-MF sob n.º 58.481.367/0001-54, sediado na Rua Santo Antonio, 339 – Centro – Guarulhos – SP faz saber a todos os associados que exerçam suas atividades em serviços terrestres de empresa de transportes aéreos, empresas de táxi aéreo, empresas de aviação agrícola, oficinas de manutenção de aeronaves, oficinas de instrumentos de aeronaves, aeroclubes escolas de aviação e todos aqueles obreiros definidos como aeroaviários nos termos do Decreto 1232, de 22 de junho de 1962 cuja representação por esta entidade sindical está insculpida no artigo 3.º do vigente Estatuto Social, que laborem na Cidade de Guarulhos, conforme definição da base territorial determinada pelo artigo 1.º do vigente Estatuto Social, que estejam em dia com suas obrigações sociais junto à entidade e a quem interessar possa, que por sua deliberação, conforme prevê o artigo 31, inciso IX c.c. o artigo 79, caput, ambos do vigente Estatuto Social, está instaurado, a partir da presente data, o processo eleitoral em cuja eleição sindical serão escolhidos os membros para renovação da Diretoria Executiva, Diretores Suplentes da Diretoria Executiva, Conselho Fiscal, efetivos e suplentes e Delegados Sindicais, tudo conforme consta no artigo 25 do Estatuto Social, que irão exercer mandato no quadriênio de 19 novembro de 2015 a 18 de novembro de 2019. A referida eleição será realizada nos dias 23 e 24 de setembro de 2015, iniciando-se a coleta de votos às 4.00 horas do dia 23 de setembro de 2015, encerrando-se a coleta de votos às 19.00 horas do dia 24 de setembro de 2015. Os votos serão coletados na SEDE DA ENTIDADE, SUBSEDE DO AEROPORTO DE GUARULHOS, ABSA AEROLINHAS BRASILEIRAS S/A, AEROLINEAS ARGENTINAS AMERICAN AIRLINES INCORPORATION, AZUL LINHAS AÉREAS S/A, BETA - BRAZILIAN EXPRESS TRANSPORTE AÉREO, BRITISH AIRWAYS PLC, COMPANHIA PANAMENA DE AVIACIÓN S/A, IBERIA LINEAS AEREAS DE ESPANHA, LAN AIRLINES, OCEANAIR LINHAS AÉREAS LTDA, PASSAREDO TRANSPORTE AÉREO LTDA, PLUNA - PRIMEIRAS LINES URUGUAYAS DE NAVEGACION AEREA, SINGAPORE AIRLINES, SOCIÉTÉ AIR FRANCE, TAP TRANSPORTES AÉREOS PORTUGUESES S.A, TAAG - LINHAS AEREAS DE ANGOLA TAM LINHAS AÉREAS S/A, TOTAL LINHAS AÉREAS S/A, TRIP - TRANSPORTE AÉREO REGIONAL DO INTERIOR PAULISTA, UNITED AIRLINES INC, VRG LINHAS AÉREAS, empresas onde constam trabalhadores registrados no quadro associativo do sindicato com plenas condições de voto conforme artigo 76 e seus incisos e parágrafo, cujos horários de coleta de votos das urnas fixas e itinerantes serão definidas pela Comissão Eleitoral em conformidade com o disposto no parágrafo 1.º do artigo 93do vigente Estatuto Social. Fica aberto a partir da presente data o prazo de 05 (cinco) dias corridos para registro de chapas, observadas todas as exigências estatutárias, devendo o requerimento ser encaminhado à Comissão Eleitoral e entregue na secretaria da entidade em 02 (duas) vias conforme dispõe o parágrafo 3.º, do artigo 81, do vigente Estatuto Social; secretaria esta que ficará aberta ininterruptamente para este fim, no período de registro de chapas, das 9.00 (nove) horas às 17.00 (dezessete) horas, de segunda à sexta-feira. Encerrado o prazo de inscrição de chapas será efetuada publicação dos membros que as compõem e, a partir da data de publicação das chapas inscritas estará aberto, de acordo com o que dispõe o artigo 85 do vigente Estatuto Social, o prazo de 05 (cinco) dias para a impugnação de candidaturas. Não sendo atingido o quorum estatutário mínimo para validade do pleito ou ocorrendo a hipótese de empate entre as chapas mais votadas, será realizado um segundo escrutínio nos dias 08 e 09 de outubro de 2015, nos mesmos locais e horários do primeiro escrutínio. Somente participará do segundo turno, em caso de falta de quorum, as chapas que estavam inscritas para o primeiro turno e em caso de empate entre as chapas mais votadas somente as empatadas. Guarulhos, 07 de agosto de 2015. Orisson de Souza Melo. Preesidente

CURSOS

CURSO PREPARATÓRIO PARA SUPLETIVO
ENEM, ENCEJA E EJA
Você não tem 1º ou 2º grau? Nós temos a solução!

Matrícula Grátis
Aulas 1 vez por semana
Curso Rápido

CURSO NACIONAL

2408-4200
R. JOÃO GONÇALVES, 275, CENTRO
www.cursonacional.com.br

SUPLETIVO 1º E 2º GRAU

Promoção para julho

CURSO PREPARATÓRIO PARA EXAMES DE SUPLETIVO
AULA UMA VEZ POR SEMANA
CURSO EM 2 MESES
CERTIFICADO VÁLIDO PARA FACULDADES CONCURSO PÚBLICO E EMPRESAS
15 ANOS DE TRADIÇÃO

MATRÍCULAS ABERTAS

www.novaerasupletivos.com.br

Centro **4965-2774**
R. Pres. Prudente, 238
Taboão **4966-0808**
R. Maria Elisa, 35 - Sobreloja

Nova Era
Cursos & Supletivos

SERVIÇOS

Serenata com Sax

Ofereça uma linda homenagem no DIA DOS PAIS, para o homem mais importante da sua vida!

A partir de 100,00 reais

CONTATO:
Fixo 2589-2341
Whatsapp 94121-5514

EMPREGO

Cinépolis
VOCÊ NUNCA VIU CINEMA ASSIM!

A Cinépolis, empresa multinacional Mexicana, 4ª maior operadora de cinemas do mundo, maior da América Latina, contrata PCD - Pessoa com deficiência. Não é necessário ter experiência.

Interessados enviar cv para: 045rh@cinépolis.com

Portobello

*Promoção válida até 31/08/2015 enquanto durarem os estoques, para os produtos identificados no interior da loja.



LIQUIDA
ATÉ

40%

(11) 2461-8080 - GUARULHOS
guarulhos@emporioportobello.com.br
 Av. Salgado Filho, 1.883 - Centro

Aceitamos os cartões



Empório
Portobello

A casa da Portobello.

Jeep Renegade ganha nova versão de entrada

DA REDAÇÃO - Muito bem equipada, opção mais em conta do modelo que está reinventando o segmento dos SUVs compactos tem controle de estabilidade, auxílio de partida em rampa, freios a disco e suspensão independente nas quatro rodas entre os itens de série

A Jeep amplia a linha do Renegade com o lançamento de uma nova versão de base, 1.8 Flex, abaixo da Sport e disponível apenas com câmbio manual de cinco marchas.

Essa opção reforça a relação custo-benefício ao manter o ótimo nível de equipamentos característico do Renegade, o primeiro veículo nacional a obter cinco estrelas para proteção de adultos e crianças nos testes do programa independente Latin NCAP. A nova configuração de entrada tem preço sugerido de R\$ 68.900 e conta com ar-condicionado, direção elétrica, rádio com Bluetooth, porta USB e entrada auxiliar, freio de estacionamento eletrônico e vidros, travas e retrovisores elétricos entre os itens de série.

Além disso, o Jeep Renegade 1.8 Flex também tem controle eletrônico de estabilidade (ESC), auxílio de partida



DIVULGAÇÃO

Estabilidade -
Conforto de rodagem sobre qualquer terreno

em rampa (HSA), freios a disco e suspensão independente nas quatro rodas, que atestam a modernidade e a sofisticação do projeto. Com tudo isso, o Renegade oferece o melhor compromisso entre estabilidade e conforto de rodagem

sobre qualquer terreno, inclusive no asfalto castigado das cidades brasileiras. Outro destaque é a espaçosa e bem acabada cabine, premiada pela agência WardsAuto, dos Estados Unidos, como uma das 10 melhores de 2015.

PREÇOS E VERSÕES*

- 1.8 Flex MT5: R\$ 68.900
- Sport 1.8 Flex MT5: R\$ 71.900
- Sport 1.8 Flex AT6: R\$ 76.900
- Longitude 1.8 Flex AT6: R\$ 82.900
- Sport 2.0 Diesel AT9 4x4: R\$ 99.900
- Longitude 2.0 Diesel AT9 4x4: R\$ 109.900
- Trailhawk 2.0 Diesel AT9 4x4: R\$ 119.900

* Valores com frete

Opção mais em conta do Renegade no mercado

QUER PAGAR COMO?

12X SEM JUROS
50% DE ENTRADA

OU FINANCIAMENTO EM ATÉ **50X**

Crédito rápido aprovado por telefone!

YAMAHA

FACTOR 125 K1 15/16
R\$ 6.100,00 À VISTA OU 10% DE ENTRADA + 48X DE R\$ 210,41

XTZ 125-XE
R\$ 7.790,00 À VISTA OU 10% DE ENTRADA + 48X DE R\$ 262,92

FAZER 250
R\$ 11.890,00 À VISTA OU 50% DE ENTRADA + 12X SEM JUROS

FAZER 150 ED
R\$ 8.290,00 À VISTA OU 10% DE ENTRADA + 48X DE R\$ 279,37

CROSSER 150 ED
R\$ 10.490,00 À VISTA OU 10% DE ENTRADA + 48X DE R\$ 348,69

Moto Shop

YAMAHA

Av. Tiradentes, 3.003 - Guarulhos
☎ 2468-8767

Bonsucesso - Pimentas
Av. Juscelino Kubitschek, 4.609
☎ 2303-5775

Rua Liberdade, 126 - Itaquaquecetuba
☎ 4648-4848

Crédito sujeito à aprovação da financeira. Promoção com taxas de juros de 2,35% a.m. Promoção válida até 08/08/2015, para as cores disponíveis, término do estoque ou taxa de juros promocional da financeira. Fotos meramente ilustrativas, reservamos o direito de corrigir eventuais erros gráficos ou de digitação.

Honda apresenta nova linha CG 160

DA REDAÇÃO - A Honda lançou a CG 160 versão 2016, produto de maior sucesso da empresa no mercado brasileiro, que chega à sua nona geração. Os modelos CG 160 Titan e CG 160 Fan foram totalmente remodelados e trazem uma série de inovações como nova motorização de 160 cm³, de maior potência e torque, além de design mais moderno.

Com características únicas em seu conjunto, a CG 160 versão 2016 chega para consolidar ainda mais a liderança em vendas na sua categoria, e terá início de comercialização para meados deste mês nas concessionárias da marca em todo o país. Entre seus principais atributos, traz mais desempenho aos motociclistas que buscam por uma motocicleta confiável, prática, e econômica.

Características como versatilidade e baixa manutenção marcam o novo motor, agora com capacidade cúbica de 162,7 cm³. Monocilíndrico, conta com sistema OHC (Over Head Camshaft), quatro tempos, arrefecido a ar, injeção eletrônica PGM-FI (Programmed Fuel Injection) e tecnologia FlexOne. Um dos destaques é a potência, que ganhou dose extra no desempenho. São 14,9 cv a 8.000 rpm se abastecido com gasolina, e 15,1 cv a 8.000 rpm com etanol. O torque máximo é de 1,40 kgf.m a 6.000 rpm e 1,54 kgf.m a 6.000 rpm, respectivamente. Seu desenvolvimento já está em total conformidade com a segunda fase do Promot 4 (Programa de Controle da Poluição do Ar por Motociclos e Veículos Similares), que deve vigorar a partir de 2016.

FOTOS: DIVULGAÇÃO



CG 160 Titan - Traz novidades exclusivas, como painel digital com tacômetro, e alças de apoio para o garupa em alumínio e removíveis



CG 160 Fan - Visual mais moderno e jovial, com novos grafismos

CORES E PREÇOS

Disponíveis nas cores vermelha, cinza e preta (CG 160 Fan 2016) e vermelha, branca e preta (CG 160 Titan 2016), a garantia é de três anos sem limite de quilometragem, com fornecimento gratuito de óleo em sete revisões. O preço sugerido será oferecido nas versões CG 160 Fan por R\$ 7.990 e CG 160 Titan por R\$ 9.290,00.



FOLHA METROPOLITANA
INFORMAÇÃO ESSENCIAL PARA GUARULHOS

NÓS DA FOLHA METROPOLITANA VAMOS CONTINUAR COLABORANDO PARA O CRESCIMENTO DA NOSSA CIDADE!

FOLHA
METROPOLITANA

Quadríciclo 150cc MXF é opção de presente para os pais

FOTOS: DIVULGAÇÃO

DA REDAÇÃO - Se o seu pai é um aventureiro nato e não abre mão de bons momentos de lazer em família, uma opção criativa e original para este Dia dos Pais é dar de presente o Quadríciclo 150cc da MXF Motors.

O produto, que integra a coleção 2015 de quadríciclos da empresa, apresenta como atrativos força e resistência, que garantem a dirigibilidade para médios e grandes deslocamentos.

O Quadríciclo 150 cilindradas da MXF apresenta motor 4 tempos, 4x2, é monocilíndrico a gasolina e sua potência é de 12 CV. Possui refrigeração

a ar, sistema de partida elétrica e pedal, rendimento de 20 Km/litro, e pode chegar a até 70 km por hora.

Mantém quadro tubular em aço de alta resistência, suspensão dianteira em bandejas independentes com amortecedores hidráulicos, suspensão traseira com amortecedor hidráulico regulável, freio dianteiro a tambor, freio traseiro a disco com acionamento hidráulico e aros de 10". Possui câmbio automático CVT com marcha ré.

A novidade possui porte grande: pesa 165 quilos e mostra-se também como um ótimo utilitário para quem deseja deslocamento com capacidade de carga. Os bagageiros dianteiro e traseiro podem levar juntos até 150 quilos.

A altura indicada para uso é a partir de 1,50m, com faixa etária a partir de 12 anos. Mais informações: www.mxfmotors.com.br



Força e resistência - Quadríciclo possui quadro tubular em aço de alta resistência e câmbio automático

Com motor 4 tempos, 4x2, a gasolina, sua potência é de 12 cv



ESPECIALIZADA NA MECÂNICA DO SEU CARRO!

(11) 3624-1187 - 3624-3361

vendas@fakenipneus.com.br

TROCA de ÓLEO
20w50 mineral
à PARTIR **R\$ 9,90** O LITRO

JOGO de PASTILHA
Palio/Gol
Corsa/Fiesta
Celta
(apenas 1.0) **R\$ 69,90** colocada

CONHEÇA NOSSOS SERVIÇOS!

- Alinhamento 3D
- Balanceamento
- Freios
- Suspensões
- Escapamentos
- Amortecedores
- Rodas
- Correia Dentada
- Troca de óleo
- Injeção Eletrônica
- Pneus
- Filtros
- Baterias
- Higienização de Ar Condicionado
- Embreagem

TEMOS PNEUS DE PASSEIO, SUV's E UTILITÁRIOS. NACIONAIS E IMPORTADOS! CONSULTE-NOS.

Continental **Borun**
175/65 R14 **R\$ 199,90** à vista

MICHELIN
195/60 R15 **R\$ 336,50** à vista

GOODYEAR
165/70 R13
OU
175/60 R13 **R\$ 155,90** à vista

PIRELLI
205/55 R16 **R\$ 319,90** à vista

Rua Abílio Pedro Ramos, 966 (ao lado do Pontilhão da Fernão Dias - Jaçana/SP)

Pneus vendidos a base de troca, em respeito a resolução nº 416, de 30 de Setembro de 2009. Não vendemos no atacado. Máximo de 4 pneus por CPF. Preço dos serviços não incluso nas promoções anunciadas. Promoção válida até durarem os estoques.

PAI TEM
DESCONTO
SURPRESA

VENHA
CONHECER
O UP!
TURBO

é tudo de
bom
pra sua vida!



FOX ROCK IN RIO

2016, Completo, Rodas, Som Sensor e Farol de Milha.

de R\$
por R\$

VENHA
CONFERIR
NA LOJA O SEU
DESCONTO!

00,



CROSSFOX

2016, 1.6, Completo.
Motor 120 CV

de R\$
por R\$

VENHA
CONFERIR
NA LOJA O SEU
DESCONTO!

00,



SPACEFOX

2015, 1.6
Comfortline

de R\$
por R\$

VENHA
CONFERIR
NA LOJA O SEU
DESCONTO!

00,

NOVO JETTA

TURBO 211 CV 2015
VERSÃO DE ENTRADA

NOVO GOLF

2015, HIGHLINE

NOVA TOUAREG

PRONTA ENTREGA!



AGENDE

BestDrive
Volkswagen



PAGAMOS BEM NO SEU CARRO - TROCA COM TROCO!



Ofertas válidas até 15/08/2015 ou final do estoque anunciado. Crédito sujeito a aprovação. TC não inclusa. Reservamos o direito de corrigir eventuais erros gráficos ou de digitação. Imagens ilustrativas. A Marte Veículos se reserva no direito de selecionar os seminovos de acordo com sua política comercial.

Faça revisões no seu veículo regularmente.

ASSISTÊNCIA TÉCNICA CAMPEÃ DE QUALIDADE

2990-4210

AV. BRAZ LEME, 2885 - SANTANA



MARTE

Conquistando Amigos

www.marteveiculos.com.br



FOLHA METROPOLITANA

o jornal de Guarulhos

43 ANOS

Sexta-feira, 7 de agosto de 2015

Ano 42 Nº 13205



MEGA
ANIVERSÁRIO

Lopes
supermercados

**VEM
CELEBRAR!**

**VEM
ECONOMIZAR!**



SOMENTE NESTA S

Ofertas válidas para
07 e 08/



Cerveja Skol
Lata 269ml

1,89
cada



Na compra de
2 packs c/ 15 unid.,
o 2º pack sai com

50%
de DESCONTO



Nesta promoção
a lata sai por:

1,42
cada



LO
super
Semp

ambev



Proibida a venda e a entrega de bebidas alcoólicas a menores de 18 anos (art. 81, II do Estatuto da Criança e do Adolescente). Aprecie com moderação.

SEXTA E SÁBADO

SEXTA E SÁBADO
08/2015.

GRANDE
AGORA!

Cartão Lopes
em mercados
perto de você



QUALIDADE GARANTIDA

Fraldinha Bovina Peça a Vácuo
16,90 kg
Cartão Lopes
15,90 kg



aurora

Linguica Toscana Aurora
8,99 kg
Cartão Lopes
8,79 kg



GRÁTIS
VASILHAME

Cerveja Skol 1L
4,29 cada



Filé de Coxa e Sobrecoxa Resf.
6,99 kg
Cartão Lopes
5,99 kg



Farofa Yoki 500g
3,19
Cartão Lopes
2,99



Refrigerante Guaraná Antarctica/ Pepsi 3,3L
5,49 cada

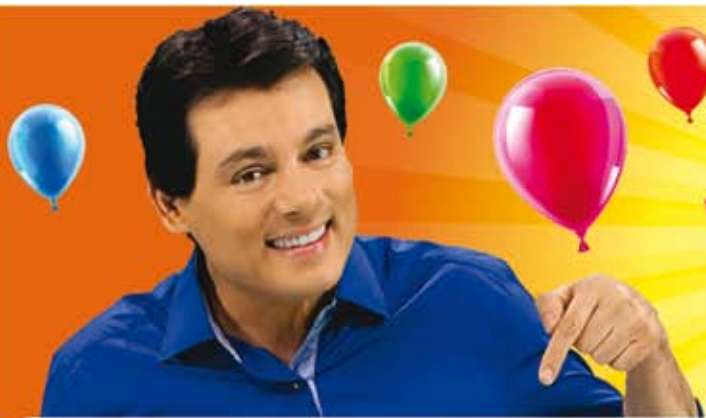

MEGA ANIVERSÁRIO

Lopes

supermercados
Sempre perto de você

Ofertas válidas SOMENTE para SÁBADO • 08/08/15.

Camil
Arroz Camil Tipo 1 5kg
9,90
Cartão Lopes
9,50

Máximo
Arroz Super Máximo Tipo 1 5kg
8,98
Cartão Lopes
7,99

Máximo
Feijão Carioca Super Máximo Tipo 1 1kg
3,89
Cartão Lopes
3,49

UNIÃO
Açúcar Refinado União 1kg
1,79
Cartão Lopes
1,59

PILÃO
Café Pilão 500g
7,69
Cartão Lopes
6,99

LIDER
Leite Líder/Italac 1L
1,99
Cartão Lopes
1,89

Contrafilé Bovina Peça a Vácuo
17,90
Cartão Lopes
15,90

Alcatra c/ Maminha Bovina Peça a Vácuo
16,90
Cartão Lopes
14,90

Linguiça Toscana Aurora
8,99
Cartão Lopes
8,79

Ovo Extra Branco Lopes c/ 20 unid.
4,98

COMPRE 3 PAGUE 2
Nesta promoção a unid. sai por:
1,99 cada
Margarina Doriana 500g
2,99 cada

COMPRE 4 PAGUE 1
1,79 cada
Mistura Láctea Condensada Cristina 395g
1,99 cada

Neve Compacto
Papel Higiênico Neve c/ 24 unid.
24,99
Cartão Lopes
22,99

COMPRE 2 PAGUE 1
3,99 cada
Maionese Hellmann's Tradicional 500g
4,69 cada

COMPRE 2 PAGUE 1
9,98
Cereal Matinal Nescau Leve 770g
8,98

COMPRE 6 PAGUE 1
1,19 cada
Detergente Limpol 500ml
1,29 cada

MEGA OFERTA
Remove as manchas + difíceis
Lava Roupas em Pó Omo 3,5kg
19,95
Nesta embalagem o kg sai por:
5,70

Garantimos a quantidade mínima de 10 un/kg por item anunciado, ou enquanto durarem os estoques. Reservamo-nos o direito de limitar os produtos anunciados em 5 un/kg por cliente. Não vendemos por atacado. Fica ressalvada eventual retificação das ofertas anunciadas. Fotos meramente ilustrativas. MANTENHA A CIDADE LIMPA. Não jogue este folheto em vias públicas.

Cartões Crédito: VISA, CREDITO, AVISTA, CREDZ
Pagamento c/ cartão de crédito, apresentar documento de identificação pessoal com foto.

Cartões Débito: ELO, SUDO, VISA, PLASTICARD

Cartões Alimentação: Sodexo, Ticket, Verocheque

Participantes: UNIK, ALELO, BIQ, PINEAPPLE, GOOD

ENTREGA EM DOMÍLIO

Nas compras acima de R\$50,00*

* Consulte a utilização deste serviço no Balcão de Informações, conforme a localização da residência.

Cartão Lopes Central de Atendimento Cartão Lopes

(11) 2423-2886

De Segunda a Sábado, das 8h às 21h

fale! com a Lopes

0800 770 5767
sac@superlopes.com.br

Segunda a Sábado das 08h às 19h

Horário de Funcionamento das Lojas:

Segunda a Sábado das 8h às 22h
Domingo das 8h às 18h

Lopes
supermercados
Sempre perto de você

www.superlopes.com.br
f / LopesSupermercados

Ofertas válidas para as lojas GUARULHOS: TRANQUILIDADE - Av. São Paulo, 299 - Jd. Tranquilidade - Tel: 2421-8054; SÃO JOÃO - Av. Florianópolis, 360 - Jd. São João - Tel: 2467-0860; MACEDO - R. Claudino Barbosa, 970 - Macedo - Tel: 2440-1014; PONTE GRANDE - Av. Guarulhos, 4205 - Ponte Grande - Tel: 2421-7124; COCAIA - Av. Brigadeiro Faria Lima, 3001 - Jd. dos Afonsos - Tel: 2403-4808; TABOÃO - R. Dep. Ulisses Guimarães, 65 - Pq. Santo Agostinho - Tel: 2404-3100; PRES.DUTRA - Av. Papa João Paulo I, 3301 - Pq. São Luiz - Tel: 2431-7072; EMILIO RIBAS - Av. Emilio Ribas, 2272 - Jd. Vila Galvão - Tel: 2497-2410; MARINÓPOLIS - R. Marinópolis, 900 - Jd. Pres. Dutra - Tel: 2432-4465; AMELIA RODRIGUES - Av. Papa João Paulo I, 2300 - Jd. Pres. Dutra - Tel: 2432-4448; VILA AUGUSTA - Av. Guarulhos, 1514 - Vila Augusta - Tel: 2086-9210; JARDIM DIOGO - Av. Rio de Janeiro, 1119 - Jardim Diogo - Tel: 2456-5034;