



# FOLHA METROPOLITANA

o jornal de Guarulhos

43 ANOS



Orquestra faz concerto

Nesta edição

Sexta-feira, 14 de agosto de 2015

Ano 42 Nº 13211

Variedades

Pág. 13

[www.facebook.com/jornalfolhametro](http://www.facebook.com/jornalfolhametro)

[www.folhametro.com.br](http://www.folhametro.com.br)

Distribuição Gratuita

# Agência bancária sofre 3º ataque a bomba neste ano

BETO MARTINS



**Descaso** - Área acumula montes de isopor, copos plásticos e restos de materiais de construção

## Terreno vira depósito de lixo no Macedo

Espaço fica na Avenida Monteiro Lobato, próximo ao número 898, e tem uma vista privilegiada da Ponte Estaiada de Guarulhos, sobre a Av. Tancredo Neves e a Via Dutra. Em frente ao ponto de ônibus há vários comércios, entre os quais a reclamação de abandono do local é unânime. **Pág. 8**

Uma agência do banco Santander, no Jardim Presidente Dutra (Região São João), foi alvo de ação criminosa com uso de explosivos pela terceira vez neste ano. Por volta das 3h de ontem, criminosos explodiram um caixa eletrônico no local. Houve troca de tiros, porém ninguém se feriu ou foi preso. **Pág. 11**

LUCAS DANTAS



**Estrago** - Além de usar explosivos, bandidos receberam policiais com disparos de fuzil

Cotações	<b>-0,78%</b> 48.009	<b>+0,63%</b> 3.71	<b>+0,72%</b> 3.90	<b>14,25%</b>	<b>R\$ 788</b>
	Bovespa	Dólar	Euro	Selic (ano)	Salário Mínimo

**Disque-Denúncia**  
**181**

“ Não podemos aceitar uma lei que retira benefícios do trabalhador”, Pedro Zanotti, presidente do Stap



## EDITORIAL

## Dilma tenta cartada perigosa, mas que até pode dar bons resultados

A presidente da República, Dilma Rousseff, precisou se sentir muito acuada para sair do casulo. Mas quando o fez teve uma jogada digna de mestres, daquelas tiradas dos ensinamentos de Maquiavel, para tentar controlar o Congresso Nacional e garantir um pouco de sossego em relação aos inúmeros pedidos de impeachment que passeavam pela Casa.

Em guerra declarada com o presidente da Câmara dos Deputados, Eduardo Cunha (PMDB-RJ), resolveu se aproximar do homem que comanda o Senado: Renan Calheiros.

E, por enquanto, ganhou alguns dias para poder respirar com mais alívio. Não que os dois políticos sejam muito diferentes na essência, mas

**Dilma sabe que Renan é aliado apenas de ocasião, mas sua intenção pode ser apenas a de ganhar tempo no Congresso**

são completamente diferentes no modo de agir, de conduzir a política no dia a dia.

Os dois são investigados pela Lava Jato: Eduardo Cunha é acusado de cobrar propinas de empreiteiras; Renan Calheiros é acusado

de se locupletar com nomeações na Petrobrás.

Os dois merecem o benefício da dúvida. Isso do ponto de vista jurídico. Mas na política não deve haver qualquer dúvida: Cunha e Renan manobram as instituições de forma vergonhosa, para tentar se safar na Lava Jato.

Cunha não tem sutileza, mete o pé na porta. Coloca seguranças para defender a sua integridade pessoal e também de todos os seus familiares. Renan é bem mais sutil, vem da escola do ex-presidente da República José Sarney.

Dilma, se não tiver o apoio do Partido dos Trabalhadores (PT), que junto com o ex-presidente Lula a levou ao poder, pode apenas estar dando mais corda para se enforcar. Renan, apesar de aliado do Planalto neste momento, não é de total confiança.

Cunha ameaça quebrar o Brasil com a pauta-bomba: aumenta salários, cria estrangulamentos, age pensando somente nele. Renan assume a pauta liberal, propõe a tal "Agenda Brasil". Para Dilma, se for apenas uma agenda para ganhar tempo, e jogar água na fervura golpista, faz sentido. É esperar para ver.

**FOLHA**  
METROPOLITANA

CNPJ: 44.193.423/0001-40

Sede, Redação e Publicidade: Rua Ipê, 144 - Jardim Guarulhos - Guarulhos - SP  
CEP: 07090-130 - Fone: (11) 2475-7800

Presidente: Paschoal Thomeu (in memoriam)

Diretora-Presidente: Andréa Santos Thomeu - Diretor-Geral: Orlando Reinas Jr.

Gerente de Marketing: Alberto Frazão Junior - junior.mkt@metronews.com.br

Editor-Chefe e Jornalista Responsável: Vicente de Aquino - vicente.red@metronews.com.br

Editores: Alexandre de Paulo - alexandre.red@metronews.com.br - Wellington Alves - walves.redacao@folhametro.com.br

Chefe de Reportagem: Chico Junior - chico.junior@folhametro.com.br

Editor de Arte: Sidney João de Oliveira - sidney@metronews.com.br

Subeditor de Arte: Ricardo Leocadio - ricardoleocadio@metronews.com.br

Diagramação: Mauro Dias dos Santos - Fotos: Silvío Cesar e Lucas Dantas

Redação: redacao@folhametro.com.br

Gerente Comercial: Alceu dos Santos - alceu@folhametro.com.br

Agências: Ramon Martins - ramon@metronews.com.br

Comercial: comercial@folhametro.com.br

Distribuição: circulacao@folhametro.com.br. Recursos Humanos: nadir.matos@folhametro.com.br

Noticiário: Reportagem local e Agência Estado. Filiado a: APJ - Associação Paulista de Jornais

Representantes Comerciais em Brasília e Rio de Janeiro: Pereira de Souza & Cia. Ltda.

Fones: (61) 3226-6601 / (21) 2544-3070

Impressão: FolhaGráfica

Os artigos e colunas assinados são de responsabilidade de seus autores.

www.folhametro.com.br

## RETRATO



LUCAS DANTAS

**Olhar atento** - Em meio a um complexo esportivo interditado, coruja fica imóvel, apreciando o silêncio do local

## PONTO DE VISTA

CASTELO HANSSEN  
É escritor, poeta e jornalista. Escreve às sextas-feiras



## Todo mundo contra. Mas contra quem?

Vem aí um domingo de muita agitação em São Paulo e em outras capitais do País. São manifestações que preocupam Dilma e o PT, partido que há doze anos está no poder e se acostumou a promover protestos contra todos e tudo. Agora os protestos são contra ele, resta saber quem os promove. O

**O governo petista pode até ter se equivocado. Os ex-aliados jogaram para ganhar**

PSDB engaja-se no próximo, mas não é ele, nem outro qualquer partido de Oposição que os organiza, falta-lhes prática. Alguém acredita em manifestação espontânea?

Há protestos por todo lado, gente que sempre apoiou esse governo, votou em Dilma há dez meses, agora bate panela. Isso é compreensível, as massas não tem ideologia, só querem trabalho, salário, alimentação barata,

boas escolas e saúde pública funcionando. Faltam essas coisas, dá bronca, sem saber certo contra quem.

Mas o protesto não acontece só nas ruas. O Congresso, que é um dos poderes da República, composto em sua maioria por partidos da Situação, também protesta. O presidente da Câmara, Eduardo Cunha, do PMDB, o maior partido do bloco governista declara-se opositor. No Senado, o presidente Renan Calheiros, não menos peemedebista, que também não é tão governista, negocia com a "presidenta" (e "negociar" é o termo mais certo), para aprovar as necessárias medidas de ajuste fiscal, que estão fazendo água. Lá os tucanos, que sonham com ser governo, também colaboram, querem herdar um País governável.

Os "aliados" na Câmara não fazem oposição ao Governo por seus erros (ainda que com a tentativa de acertar, como disse a propaganda do PT no rádio e TV). Alegam que são contra as medidas de reajuste fiscal, que sacrifica o povo. Esquecem que houve o desajuste, e eles foram os principais culpados, pela sede com que mamaram nas tetas do Governo. Não são contra a doença, são contra o remédio, que é amargo. Fazem pressão para morder mais. Além de oportunismo é terrorismo.

## ANOTE

■ Debater temas ligados à segurança energética e sustentabilidade é o principal objetivo do Eniac Day, evento que reunirá os principais nomes ligados ao tema, em Guarulhos, no próximo dia 20 de agosto. O Colégio e a Faculdade Eniac reunirão entidades representativas da área para conhecer experiências e novidades sobre sustentabilidade, inovação e energias renováveis, durante mesas redondas com especialistas. Na abertura do evento, Ruy Guérios, mantenedor do Colégio e Faculdade Eniac, mostrará como surgiu o prédio sustentável do Eniac, o primeiro edifício "verde" de Guarulhos, inaugurado em agosto de 2008. Ele também fará uma explanação do Eniac Innovation, projeto de inclusão social e profissional da instituição, que promove o desenvolvimento de alunos e da comunidade através de ações engajadas nos problemas da sociedade e da indústria. O Eniac Day é gratuito e acontece das 9h às 14h, no auditório da Faculdade Eniac, na Rua Força Pública, 89, próximo à Praça IV Centenário. Inscrições <http://www.eniac.com.br/eniac-day/>. Mais informações pelo telefone (11) 2472-5500.

# Dry Port é condenado a pagar R\$ 13 mi à Dersa

EURICO CRUZ - A juíza Ana Rita de Figueiredo da 4ª Vara Cível da Comarca de Guarulhos condenou o Dry Port a pagar mais de R\$ 13,8 milhões à Dersa referente ao não paga-

mento de títulos de concessão mensais da área cedida no Parque Cecap à empresa. A decisão é de 28 de julho.

Em sua defesa, a empresa disse que parte dos itens

de contrato não foi cumprida pela Dersa. A sentença da juíza define que Dry Port assume a inadimplência dos valores, mas que não apresenta provas documentais sobre o descumprimento do contrato.

A empresa ainda tenta reverter decisão judicial favorável a Dersa em outro processo judicial sobre a rescisão do contrato de cessão. Em 2008, a Dersa moveu ação para cancelar o contrato com a empresa por conta do atraso das obras e da falta de pagamento. O Dry Port não se manifestou sobre o caso.

Valor a ser pago será corrigido até retirada da empresa

## ERIVALDO BRASILEIRO LACERDA - 76 ANOS

Se você sabe o paradeiro dele ou qualquer informação que possa nos ajudar a encontrá-lo entre em contato com:  
**CLAUDIA LACERDA DE MACÊDO**  
(sobrinha)

End: Rua Sergipe nº 94 - Nova Ponte Alta  
**2438-4993**  
**96218-2236**



**DESAPARECIDO**

## RETICÊNCIAS...

PEDRO NOTARO

pedronotaro@gmail.com  
facebook.com/pedro.notaro.5  
F. 11 2459-2727 (fone e fax)



### Que falta de educação!

Esquema profissional retransmitiu via WhatsApp milhares de mensagens com reportagem em que o ex-prefeito Elói Pietá é tachado de "inelegível". A avaliação é do ex-vereador Waldomiro Ramos, contestada por Pietá. Interessante é que misturaram um site de notícias com o jornal de outro grupo de mídia. Cheira a fogo "muy amigo" de algum poderoso petista...

LUCAS DANTAS

### Vai entender

Ao observar que pela segunda sessão consecutiva ele estava trajando gravata verde, perguntei ao vereador Guti: "É para provocar o pessoal do Partido Verde?". Ele foi rápido; Não, é para sinalizar que eu quero permanecer no partido". Ah, tá... Hein???!!!!...



### Data Vênia

Guti precisa melhorar sua comunicação pessoal. De três confraternizações pelo Dia do Advogado, compareceu numa. E nesta ficou restrito a um pequeno grupo de amigos cardeais da categoria, sem interagir com os demais presentes. Talvez seja o caso de contratar um personal coaching...

### Espelho, espelho meu

Para quem não acredita em piada pronta: o número 19, correspondente ao PTN, presidido pelo vereador e secretário João Dárcio, simboliza o "pavão" no jogo do bicho. Detalhe: JD é conhecido pela sua vaidade metrossexual...

### Surfou na onda

Na entrevista ontem do cacique tucano Carlos Roberto, uma surpresa: ele não foi agressivo com outras lideranças do PSDB que andaram questionando sua liderança no partido. Disse que o debate fortalece a legenda. E devolveu o elogio que recebeu do ex-prefeito Jovino Cândido (PV). Ficou no ar a possibilidade de dobradinha...

### Freud explica

Estão surgindo muitos possíveis candidatos a prefeito por um motivo simples: a impressão é que a porteira do poder está escancarada. Aquela sensação de que "é a minha vez" mexe com os egos dos políticos. E ainda não despontou nenhum cavalo com pinta de vencedor...

### Pergunta no ar

O ex-vereador Sebastião Alemão se afastou de Carlos Roberto e passou a ser o general eleitoral do possível prefeitável Martello? É isso mesmo, produção?...

**Cinépolis**  
VOCÊ NUNCA VIU CINEMA ASSIM!

**LANÇAMENTO\* PIPOCA**

OS SABORES DOS SALGADINHOS AGORA JUNTOS DA PIPOCA CINÉPOLIS.

**Cebolitos** **BACONZITOS**

UMA EXCLUSIVIDADE DA CINÉPOLIS\*\*

OPÇÕES

**Elma Chips**

**Pipoca**

**Cinépolis**

\*SOMENTE NOS CINEMAS DA REDE CINÉPOLIS NO BRASIL. LANÇAMENTO DO PRODUTO NOS CINEMAS DA CINÉPOLIS NO BRASIL.  
\*\*EXCLUSIVIDADE VÁLIDA PARA VENDA EM CINEMAS NA MODALIDADE PIPOCA DO CINEMA COM SACHÊ BACONZITOS\* OU CEBOLITOS\*.

PARQUE SHOPPING MAIA cinepolis.com.br

# Moradores da São Rafael protestam na Câmara

BETO MARTINS

EURICO CRUZ - Ocupantes da área onde fica a favela São Rafael, sob risco de reintegração de posse, protestaram ontem na Câmara Municipal e pediram auxílio ao poder público para que as 400 famílias que ficarão desabrigadas sejam realocadas em outro local.

A área que vai ser reintegrada pertence a EDP

Bandeirante e não pode receber moradias porque fica embaixo de uma rede de alta tensão que distribui energia elétrica.

Os moradores também cobram um projeto de reurbanização da favela anunciado pela Prefeitura em convênio com o governo federal em 2009.

O secretário de Habitação, Orlando Fantazzini (PT), disse ontem que não há como a Prefeitura regularizar a área, alvo de reintegração, porque há risco de segurança à vida dos moradores.

Sobre a reurbanização, avaliada em R\$ 67 milhões entre os benefícios para a Vila Flora e a São Rafael, Fantazzini ressaltou que a empresa Etemp, responsável pelas obras, apresentou morosidade e depois de reclamações de moradores da Vila Flora se tornou insustentável a negociação com a empresa e o contrato teve de ser rescindido.

400 famílias terão de deixar parte da favela São Rafael

## Projeto prevê dois prédios de 12 andares

O secretário de Habitação, Orlando Fantazzini (PT), disse também que na área da São Rafael serão construídos dois prédios de 12 andares para realocar até 360 famílias da favela pelo programa

Minha Casa, Minha Vida.

“Guarulhos é a primeira cidade, além da Capital, que consegue a aprovação de um projeto desses junto ao governo federal”, ressaltou Fantazzini.



Socorro - Moradores querem que Prefeitura ceda nova moradia a eles

**Vestibular 2015**  
2º semestre

Prova agendada diariamente

**ADMINISTRAÇÃO**

Programa de empregabilidade.

2475-8300

[www.ung.br/vestibular](http://www.ung.br/vestibular)

UnG 45 Universidade Guarulhos ser

Realização: **db2** EVENTOS

AINDA DÁ TEMPO DE VOCÊ  
CONHECER ESSAS FERAS.  
NÃO FIQUE FORÁ DESSA!

PARQUE SHOPPING MAIA  
APRESENTA

**Dragões**  
EXPOSIÇÃO

EVENTO GRATUITO

25/7 A 23/8

parqueshoppingmaia.com.br | Av. Bartholomeu de Carlos, 230 | Guarulhos | SP

ParqueShopping  
MAIA

# ANIVERSÁRIO SONDA

Ofertas para os fãs de qualidade fazerem a festa.

10.000 VALE COMPRAS



Cartão Sonda. Faça já o seu. 2x sem juros.

Cada R\$ 100,00 em compras = 1 cupom raspável. Pagando com Cartão Sonda = Cupons em dobro

Para participar, acesse [www.sonda.com.br](http://www.sonda.com.br) e cadastre o seu código da sorte.

5 carros

Seleção especial Nestlé

Superofertas válidas de 14 a 16/8/2015.

<p>Coxão mole bovino resfriado pedaço kg <b>17,99</b></p>	<p>Acém, paleta ou peito bovino resfriado pedaço kg <b>14,59</b></p>	<p>Costela suína Rio Sul kg <b>12,99</b></p>	<p>Tambaqui de cativoiro inteiro fresco kg <b>14,79</b></p>	<p>Filé de merluza Frescatto congelado pacote 500 g <b>14,79</b></p>	<p>Leite fermentado Chamyto sabores 450 g <b>3,25</b></p>
<p>Asa de frango Aurora a granel kg <b>6,99</b></p>	<p>Linguíça calabresa defumada Sadia a granel kg <b>9,95</b></p>	<p>Bonito inteiro fresco kg <b>5,69</b></p>	<p>Bombom Lacta Variedades 332 g <b>6,85</b></p>	<p>Leite Ninho, Molico ou Levinho Nestlé TP 1 L <b>6,85</b></p>	<p>Iogurte líquido Ninho sabores 900 g <b>6,85</b></p>
<p>Coxa c/ sobrecoxa de frango Aurora a granel kg <b>4,59</b></p>	<p>Linguíça toscana Seara a granel kg <b>8,39</b></p>	<p>Macarrão c/ ovos Renata cortes 500 g (exceto ninho, gravata e aletria) <b>1,69</b></p>	<p>Refrigerante Itubaína sabores pet 2 L <b>3,99</b> CADA</p>	<p>Leite Ninho, Molico ou Levinho Nestlé TP 1 L <b>2,85</b></p>	<p>Iogurte polpa Ninho 600 g <b>4,79</b></p>
<p>Arroz branco Prato Fino T1 1 kg <b>2,85</b></p>	<p>Margarina cremosa Qualy tradicional 500 g <b>3,45</b></p>	<p>Kit sabonete Johnson's barra 90 g Leve 6 pague 5 <b>5,98</b></p>	<p>Papel higiênico Personal folha dupla Leve 16 pague 15 <b>14,98</b></p>	<p>Iogurte Grego Nestlé tradicional c/ 6 unids, 600 g <b>5,69</b></p>	<p>Iogurte Grego Nestlé light c/ 6 unids, 540 g <b>5,89</b></p>
<p>Na compra de 3 caixas (com 15 unidades, gáudio) <b>80%</b> de desconto no total.</p> <p>SKOL <b>1,39</b> A UNID.</p>	<p>Cerveja Skol lata 269 ml <b>1,89</b> A UNID.</p>	<p>LEVE 3 PAGUE 2 <b>2,66</b> (esta promoção é válida, val por)</p>	<p>50% de desconto na segunda unidade <b>7,49</b> (esta promoção é válida, val por)</p>	<p>LEVE 6 E PAGUE 5 <b>5,50</b></p>	<p>LEVE 3 PAGUE 2 <b>6,49</b></p>

Imagens meramente ilustrativas. Consulte o regulamento completo no site [www.sonda.com.br](http://www.sonda.com.br). Certificados de Autorização SEAE/MF nº 04/0300/2015 e SEAE/MF nº 05/0301/2015. O Ministério da Saúde adverte: o aleitamento materno evita infecções e alergias e é recomendado até os dois anos de idade ou mais. Após os seis meses de idade, continue amamentando seu filho e ofereça novos alimentos.

## superfeirão

Ofertas abaixo válidas para sábado e domingo (15 e 16/8/2015)

<p>Batata monalisa kg <b>1,69</b></p>	<p>Tomate carmem kg <b>2,99</b> <b>2,84</b> CARTÃO SONDA</p>	<p>Escarola maço <b>0,69</b></p>	<p>Laranja pera kg <b>0,89</b> <b>0,79</b> CARTÃO SONDA</p>	<p>Ovos brancos tipo extra PVC c/ 20 unids. <b>4,97</b> <b>4,72</b> CARTÃO SONDA</p>
---------------------------------------	--	----------------------------------	---	--

Sonda Vila Barros • Av. Otávio Braga de Mesquita, 1450 – Tel.: 2086-5700  
Sonda Vila Rio • Av. Benjamin Harris Hunnicut, 3250 – Tel.: 2104-5900

Ofertas válidas de 14 a 16/8/2015 ou enquanto durarem nossos estoques. Ofertas válidas somente para as lojas acima. GARANTIMOS A QUANTIDADE MÍNIMA DE 10 UNIDADES POR LOJA. Para prestarmos melhor atendimento, nos reservamos o direito de limitar, por cliente, a quantidade dos produtos anunciados. Fica ressalvada eventual retificação das ofertas veiculadas. Bebida alcoólica pode causar dependência química e, em excesso, provoca graves males à saúde. É proibida a venda, oferta, fornecimento, entrega e permissão do consumo de bebida alcoólica, ainda que gratuitamente, aos menores de 18 anos de idade. Lei Estadual nº 14.592, de 19 de outubro de 2011, artigo 243 da Lei Federal nº 8.069, de 13 de julho de 1990. Para informar o descumprimento da lei, ligue 0800 771 3541 ou acesse [www.alcoolparamenoresproibido.sp.gov.br](http://www.alcoolparamenoresproibido.sp.gov.br). Fotos meramente ilustrativas. Aceitamos os seguintes vales-alimentação: SABESP Supermercado – Top Premium – IMPORTANTE: VR Alimentação, Sodexo Pass Alimentação, Ticket Alimentação, Visa Vale Alimentação, Planvale Alimentação, Verocard e Sorocred: aceitamos só na modalidade CARTÃO ELETRÔNICO. \*Sujeito a análise de crédito e anuidade.



# Protesto contra minuta do RJU reúne 400

LUCAS DANTAS

**EURICO CRUZ** - Pelo menos 400 servidores públicos participaram ontem de protesto em frente ao Paço Municipal, no Bom Clima (Região Centro), organizado pelo Sindicato dos Funcionários da Administração Pública (Stap) contra a minuta apresentada pela Prefeitura para implantação do Regime Jurídico Único (RJU) dos servidores públicos.

O sindicato e outras entidades que representam setores do funcionalismo municipal criticam pelo menos 100 dos mais de 700 itens apresentados sobre o estatuto que migrará todos os celetistas para o regime

estatutário, conforme apresentado pela Secretaria de Administração.

“Nós não podemos aceitar uma lei que retira uma série de benefícios do trabalhador. Tem que manter pelo menos o que nós já conquistamos”, disse Pedro Zanotti Filho, presidente do Stap.

Entre as principais reclamações estão a exclusão de servidores que estejam a cinco anos ou menos de se aposentar e o fato do poder público querer zerar o tempo de casa dos trabalhadores na contagem de benefícios como quinquênio e sexta parte.

A lei que regulamentará o estatuto deverá ser encaminhada à Câmara para aprovação até setembro, visto que a meta do Executivo é que todo servidor público esteja dentro do novo regime até o dia 1º de janeiro de 2016.



**Rejeição** - Sindicato e associações rejeitaram primeira proposta do regime apresentada pelo governo municipal

**Stap quer rever mais de 100 itens da proposta**

ACM.unkt.2015

**QUER?  
MOTIVAÇÃO!**

**Leve para casa mais agilidade e disposição!**

Atividades para todas as idades.

#VEMPRAACM

QUADRA   GINASTICA   AQUATICO   MUSCULACAO   TGP

**ESCOLHA UM DOS PROGRAMAS DE SUA PREFERÊNCIA E GANHE BÔNUS DE OUTRAS ATIVIDADES.**

UNIDADE GUARULHOS  
RUA ASSIS CHATEAUBRIAND, 205  
**11 2472 5600**  
www.acmsaopaulo.org  
f /acmsaopaulo   acmsaopaulo

ACM/UMICA

Todo(a) associado(a) é um investidor social!  
Os 20 pontos de Assistência e Desenvolvimento Social, que atendem gratuitamente a mais de 10 mil pessoas/ano, são mantidos graças à utilização de parte dos valores arrecadados das manutenções mensais de nosso Quadro Associativo.

## Prefeito diz que diálogo está aberto

Durante evento realizado com empresário no diretório regional do Ciesp, na noite de quarta-feira, 12, o prefeito Sebastião Almeida (PT) disse que recebeu as alterações propostas pelo sindicato e que está aberto ao diálogo antes de enviar o projeto de lei final do Regime Jurídico Único à Câmara Municipal.

Almeida ressaltou, porém, que alguns itens do

antigo estatuto não poderiam ser mantidos, como é o caso da redução de faltas abonadas sem justificativa de oito para duas.

“Eu disse a um servidor que se eu perguntasse a população e ela concordasse eu manteria o número de faltas em oito”, enfatizou o prefeito. O Sindicato negocia com a Comissão Permanente de Negociação da Prefeitura.

**Vestibular 2015**  
2º semestre

Prova agendada diariamente

**ARQUITETURA  
E URBANISMO**

Escritório Modelo.  
Projetos práticos.

2475-8300  
www.ung.br/vestibular

UnG 45 Universidade Guarulhos ser

**Número de faltas abonadas será reduzido de oito para duas**

**Sindicato reclama que nova lei acaba com o direito da pecúnia ao servidor público**

Ofertas Válidas: 14/08 a 15/08/2015



**CHOCOLÂNDIA**  
UM SUPERMERCADO DIFERENTE!

# AÇOUGUE CHOCOLÂNDIA



**Coxão Duro**  
peça/pedaço ou bife



**15,29**  
kg

**Acém/Peito ou Paleta Bovina** - pedaço



**12,49**  
kg

**Alcatra com Maminha**  
peça/pedaço ou bife



**17,59**  
kg

**Coxão Mole**  
peça/pedaço ou bife



**16,29**  
kg

**Capa de Filé**  
peça



**12,29**  
kg

**Costela Bovina P.A**



**9,29**  
kg



**Bisteca Suína**  
**7,99**  
kg



**Filé de Peito Frango**  
**7,99**  
kg

**Coxa com Sobrecoxa de Frango**



**4,99**  
kg



**Gotas Top Harald**  
Ao Leite ou Meio Amargo  
2,1kg

**21,90**  
cada



**Chocolate Blend Sicao** 2,1kg

**25,90**  
cada

**Bombom Sonho de Valsa/Ouro Branco** - Lacta 1kg



**24,90**  
cada



**Tabletes Hershey's**  
110/130g

**2,99**  
cada



**Chocolate Coloreti Jazam**  
500g

**8,79**  
cada



**Pingo de Leite Jazam**  
500g

**8,99**  
cada



**Cerveja Miller Long Neck**  
355ml

**2,69**  
cada

**AVENIDA MONTEIRO LOBATO, 300  
GUARULHOS - TEL:4574-7620**

Parcele suas compras em até 3X sem juros no Visa e Mastercard!  
Válido apenas para coberturas e itens de bazar.



Segunda a Sábado: 08h às 21h  
Domingo: 09h às 18h

Acesse nosso site e assista nossa TV Chocolândia

[www.chocolandia.com.br](http://www.chocolandia.com.br)



CONHEÇA NOSSA FAN PAGE: FACEBOOK.COM/CHOCOLANDIA

\*Imagens meramente ilustrativas. \*\*Proibida a venda e entrega de bebidas alcoólicas a menores de 18 anos, conforme artigo 8111 do estatuto da criança e do adolescente. Garantimos quantidade mínima de 5 unidades/kg de cada produto durante o período da oferta, que se estende de 14/08 a 15/08/2015 ou enquanto durar o estoque. Após esta data, os preços voltarão ao normal. As imagens dos produtos não respeitam proporção entre si. Conforme legislação, poderá ocorrer limitação de oferta por cliente com base no artigo 39 do código de proteção e defesa do consumidor.

# Sujeira tomou conta de área abandonada

MARI CAVALCANTE - O terreno da Avenida Monteiro Lobato, próximo ao número 898, no Macedo, tem uma vista agradável para a Ponte Estaiada de Guarulhos, na Rodovia Presidente Dutra. Também há um ponto de ônibus em frente ao local e o comércio é forte em uma das principais

vias da cidade. No entanto, a área acumula montes de diversos materiais: isopor, copos plásticos, restos de materiais de construção, garrafas de vidro, lâmpadas fluorescentes, entre outros.

Os despejos costumam acontecer à noite e são facilitados pelo fato de o terreno não ter muro ou qualquer tipo de proteção, segundo o dono da banca de jornal ao lado da área, Carlos da Costa, 47. “Nos cinco anos que trabalho aqui só vi esse lugar ser limpo uma vez, quando iam construir um estacionamento, o que não aconteceu”, falou. Costa fez reclamações sobre o problema à Prefeitura, mas não foi atendido. “Liguei diversas vezes”.

Para o porteiro Robson Lopes, 36, o terreno “sempre foi assim” e atrai usuários de droga e moradores de rua. Ele trabalha em um prédio perto do terreno.

Quem fica no ponto de ônibus acompanha a evolução da sujeira. O controlador de acesso Paulo Roberto, 45, disse que os montes espalhados estão em menor proporção no momento. “Porque queimaram parte deles, costuma ser maior”, explicou. Roberto vai buscar a esposa no serviço às 19h e juntos esperam o coletivo. “Tenho receio de ficar aqui com ela”, informou.

A Prefeitura não respondeu aos questionamentos da **Folha Metropolitana** até o final desta edição.

Os montes de lixo acumulados costumam ser queimados para reduzir o volume

BETO MARTINS



**Descarte irregular**- Materiais são jogados em vários pontos do terreno

**Vestibular 2015**  
2º semestre

Prova agendada diariamente

**EDUCAÇÃO FÍSICA**

Melhor curso de Guarulhos\*.  
Academia e mais espaços  
para atividades práticas.

\*GRUF-2014

2475-8300

[www.ung.br/vestibular](http://www.ung.br/vestibular)

Ung 45 Universidade Guarulhos ser



**FOLHA METROPOLITANA**  
**GUARULHOS MERECE**

**NÓS DA FOLHA METROPOLITANA VAMOS CONTINUAR COLABORANDO PARA O CRESCIMENTO DA NOSSA CIDADE!**

**FOLHA**  
METROPOLITANA



DIVULGAÇÃO



## ANDRÉ LUIZ FAZ MERCATUDO

O Mercatudo Casas André Luiz inaugura hoje espaço para o público de Guarulhos e região, em parceria com o Internacional Shopping Guarulhos, na Rodovia Presidente Dutra, Km 230. A ação tem o objetivo de apresentar à sociedade parte do trabalho desenvolvido com as doações recebidas. Além de disso, a mostra traz produtos doados que são transformados para a venda. O horário de funcionamento é de segunda a sábado, das 12h às 22h, e domingo, das 12h às 18h

BETO MARTINS



## FOOD TRUCK NA PRAÇA

Massas, tapiocas, pastéis, pamonhas, hambúrgueres e yakissoba. Tudo isso reunido em um único lugar. O Guarulhos Food Truck acontece na Praça IV Centenário até domingo, 16, das 12h às 22h. Além das delícias já citadas, outros pratos podem ser encontrados no evento, como acarajé, hot dog e baião de dois. Outra opção gastronômica na cidade é o festival Sabores na Praça, disponível também até domingo na Praça Getúlio Vargas.

# Cidade tem décimo pior resultado na indústria

RAPHAEL POZZI - Guarulhos obteve o décimo pior resultado de julho na pesquisa de Nível de Emprego Industrial, do Centro das Indústrias do Estado de São Paulo (Ciesp). A cada quatro postos de trabalho perdidos no ano, um foi no mês passado. Em sete meses, as demissões na indústria guarulhense superaram em 7.150 as admissões. A região é compo-

ta por outros três municípios.

O setor que obteve o pior resultado foi o de Confecção de Artigos do Vestuário e Acessórios, com um índice de 8,93% negativo. No mesmo período do ano passado, o valor era de -0,81%. O setor de Produtos Têxteis também foi amplamente afetado, perdendo 4,81% dos postos. No ano passado,

o resultado era positivo.

Apesar de ter obtido um dos piores índices desde 2013, o mês passado conseguiu um resultado um pouco melhor do que junho, quando foram perdidos 1.750 postos na indústria.

**Vestibular 2015**  
2º semestre

Prova agendada diariamente

**DESIGN GRÁFICO**

Professores e alunos premiados.

2475-8300  
www.ung.br/vestibular

UnG 45 Universidade Guarulhos ser



**Demissões** - Setor de produtos têxteis foi impactado pelas poucas vendas

## AGOSTO TEM!

Boas oportunidades de investir em sua propaganda e **TURBINAR** suas vendas!

**CARTÃO DE VISITA**  
COUCHÉ 250g - 1000 PC - 4X0

**R\$ 89,99**

+ Segundo milheiro **GRATUITO!!!**

**CORTESIA**

Ao fechar o contrato da sua fachada você ganha:

**KIT DIVULGAÇÃO**

- A FOTO DA SUA FACHADA NESTE ANÚNCIO;
- 1 FAIXA PROMOCIONAL 200X60CM;
- 2.500 PANFLETOS 10X15 - 4X0 CORES;
- 1.000 CARTÕES DE VISITA 4X0 CORES;

**BANNER E FAIXA DIGITALIZADO EM LONA**

**R\$ 54,99**

100x60CM

+ Segunda peça **GRATUITA!!!**

**BANNERS E FAIXAS NOS TAMANHOS:**

- 100X60CM
- 150X60CM
- 200X60CM
- 300X60CM

**ORÇAMENTO SEM COMPROMISSO!**

**11 2401-3514**

www.qualitymidiasp.com.br | e-mail: contato@qualitymidiasp.com.br

Rua João José Testai, 138 - Guarulhos/SP

# Obra embargada continua em construção

LUCAS DANTAS

RÔMULO MAGALHÃES - A Prefeitura ainda não tomou providências sobre uma obra embargada em 2008, que segue em construção na Rua Igarapé Grande, no Jardim Carvalho (Região Bonsucesso).

No fim de 2013, a **Folha Metropolitana** esteve no local e publicou matéria sobre o caso. Nesta semana, voltou ao bairro e nada mudou.

“Pode desabar a qualquer momento, pois não tem alvará. Mesmo assim, a Prefeitura

continua favorecendo irregularidades”, reclamou o analista contábil Marcos Cardozo, um dos moradores da região.

Outro problema é a construção de salões no meio de uma via pública, na Rua Olho D'Água das Flores. Cardozo informou que em 2005 a Prefeitura demoliu as casas, mas, tempos depois, voltaram a invadir o local novamente.

“Como morador da região, estou acionando meios legais para que essas irregularidades não prossigam”, afirmou.

Em 2013, a Secretaria de Desenvolvimento Urbano (SDU) disse que havia um processo para ações subsequentes. Procurada desde o dia 10, o governo não respondeu à reportagem.



Via pública - Salões e moradias estão em construção na Rua Olho D'Água das Flores, no Jardim Carvalho

Cômodos estão sendo construídos sem alvará

## Vacinação contra a pólio quer imunização de 80 mil crianças

RUANA BRITTO - Cerca de 80 mil crianças com idade a partir de seis meses até cinco anos incompletos (quatro anos, 11 meses e 29 dias) serão vacinadas contra a poliomielite em Guarulhos. A ação acontece amanhã, a partir das 8h, até

às 17h. Além das 69 Unidades Básicas de Saúde (UBS) espalhadas pelo município, o Shopping Pátio Guarulhos em parceria com a UBS do Vila Rio participa da Campanha.

O shopping fica localizado na Avenida Rosa Molina Pannochia, 331 e a ação acontece no piso Terra Terra e na Praça de Eventos. A concentração da 36ª Campanha Nacional de Vacinação acontece na UBS do Jardim Aracília com a presença do Zé Gotinha. Confira a lista completa dos endereços

no site [folhametro.com.br](http://folhametro.com.br). A campanha se estende até o próximo dia 31 em todo o País. Além da imunização contra a pólio, serão ofertadas também as doses que compõem o calendário básico da criança. Por isso é importante levar a carteira de vacinação.

### SERVIÇO

#### 36ª Campanha Nacional de

#### Vacinação contra poliomielite

Shopping Pátio Guarulhos - Avenida Rosa Molina Pannochia, 331, Guarulhos. Dia 15, sábado, das 8h às 17h, no Piso Terra Terra e das 10h às 17h na Praça de Eventos - Todas as UBSS do Município das 8h às 17h. Atendimento Gratuito.

## Semana de Modernização abre inscrições no dia 17

DA REDAÇÃO - A partir de segunda-feira, 17, podem ser feitas as inscrições de servidores interessados em participar da IV Semana de Modernização Administrativa, que este ano abordará o atendimento à população na administração pública.

O evento ocorrerá de 14 a 18 de setembro, às 14h, no auditório 8 do Adamastor Centro (Av. Monteiro Lobato, 734, Macedo) e as vagas são limitadas. O prazo para se inscrever vai até o dia 9 de

setembro, no Portal do Servidor (<http://portaldoservidor.guarulhos.sp.gov.br>).

A abertura será a palestra “Experiências Inovadoras em Atendimento”, ministrada pela assessora de planejamento na Diretoria de Gestão de Pessoas da Empresa Brasileira de Serviços Hospitalares (EBSRH), Cristina Lucchesi. O tema “Atendimento ao Público na Saúde” será tratado no dia 15 pelo vice-prefeito e secretário de Saúde, Carlos Derman.

### Vestibular 2015

2º semestre

Prova agendada diariamente

### GASTRONOMIA

Cozinha Experimental. Chefs renomados.

2475-8300

[www.ung.br/vestibular](http://www.ung.br/vestibular)

**AOESP Associação Odontológica de Ensino de São Paulo**  
Guarulhos

**ABRE VAGAS PARA INTERESSADOS EM:**

**IMPLANTES DENTÁRIOS**

Atendimento: Segunda a Sexta Horário comercial

**2451-0937**  
**2497-1822**

RUA DR. RODRIGO COSTA, 148  
PICANÇO - GUARULHOS/SP [www.aoesp.com.br](http://www.aoesp.com.br)

VAGAS LIMITADAS

## SUA OPORTUNIDADE CHEGOU !! INSTITUTO ADAN DE ODONTOLOGIA

SELECIONA PACIENTES PARA TRATAMENTO DE  
IMPLANTES DENTÁRIOS EM CONDIÇÕES ESPECIAIS

LIGUE E AGENDE SUA AVALIAÇÃO  
**(11) 2461-2234**

Avenida Dr. Timoteo Penteado, 2321 - Vila Hulda - Guarulhos

Técnico Responsável: Antonio de Andrade Neto CRO CL 12.039



Anuncie: (11) 2475-7888 / Classificados: (11) 2475-7810



# Agência é alvo de ação com bombas pela terceira vez

ALFREDO HENRIQUE - O banco Santander da Rua Nova York, no Presidente Dutra (Região São João) foi alvo de ação criminosa com uso de explosivos pela terceira vez neste ano. Por volta das 3h de ontem, criminosos explodiram um caixa eletrônico no local. Uma viatura do 31º Batalhão da Polícia Militar patrulhava a região. Houve troca de tiros. Ninguém se feriu ou foi preso. Até a conclusão desta reportagem, a polícia não confirmou se o bando conseguiu levar dinheiro do banco.

Segundo o tenente Leandro, ele e mais um soldado e um cabo patrulhavam a região quando ouviram um "estrondo". Os policiais foram até a agência bancária e flagraram três suspeitos sain-

do do local. "Percebemos que eles estavam armados com ao menos um fuzil. Por isso, nos protegemos".

Ao perceberem a aproximação dos policiais, os criminosos abriram fogo. A PM revidou. Tiros atingiram a porta de vidro lateral da agência.

Após a troca de tiros, os ladrões entraram em um Toyota Corolla preto e fugiram. O veículo foi encontrado, instantes depois, na Rua Jandaira, onde a PM flagrou dois homens em um Chevrolet Vectra preto. Ambos foram levados ao 7º DP para averiguação.

Um explosivo usado pelos ladrões falhou. O esquadrão antibomba da PM foi acionado. O artefato foi retirado do local por volta das 10h15 e detonado depois na Vila Barros.



Dúvida - Não foi confirmado se os criminosos conseguiram levar dinheiro

## Crimes começaram no ano passado

A reportagem conversou com comerciantes da região e também com funcionários do Santander, em condição de anonimato. Todos afirmaram que a ação de ontem foi a terceira do ano e que seria a quarta desde o ano passado.

Uma empresária, que trabalha há 18 anos na região, afirmou que em 2014 a agência foi furtada com o uso de um maçarico.

A primeira explosão de caixa eletrônico ocorreu no local e 27 de abril deste ano. Menos de dois meses depois, em 8 de junho, ocorreu a segunda e ontem foi a terceira ação criminosa com uso de explosivos no local.

**Esquadrão antibomba da PM esteve no local**

# GUARULHOS FOOD TRUCK



#itinerante

**Local: Praça IV CENTENÁRIO**

**Dias 13, 14, 15 e 16 de Agosto - Horário das 12h00 às 22h00**

## TEREMOS

Baião de Dois, Massas, Tapiocas, Pastéis, Pamonhas, Temaki, Paletas, Churros, Crepe, Balas De Coco, Bolos, Sucos Naturais, Cervejas, Chopp, Batatas Recheadas, Hamburguer, Yakissoba, Acarajé, Hot Holl, Galinhada, Costelinha Barbecue, Caldos, Hot Dog, Lanches De Pernil, Tempurá e Muito Mais.

**Entretenimento com brinquedos e Artesanatos**



**SIGA-NOS**    
guarulhosfoodtruck#itinerante

**FAÇA SEU EVENTO CONOSCO**

TRAGA ESTE CUPOM PREENCHIDO E CONCORRA A BRINDES

NOME \_\_\_\_\_  
TELEFONE \_\_\_\_\_  
E-MAIL \_\_\_\_\_



# Final da 3ª Divisão de Guarulhos acontece hoje

RENATO BACILI / FUTSAL AMADOR

RÔMULO MAGALHÃES - Catados da Vila/Goro Power e Leões de Judá decidem o título do Troféu Guarulhos de Futsal Municipal (3ª Divisão), hoje, a partir das 20h30, no Ginásio da Ponte Grande.

Para chegar à final, o Catados venceu a equipe Sampa, nos pênaltis, e o Leões de Judá bateu o coirmão Leões de Judá B. Ambos os jogos foram válidos pelas semifinais.

Esta partida encerrará o

primeiro semestre dos torneios da Liga Ponto de Encontro do Futsal.

No último sábado, 8, pela final da segunda divisão, o Família goleou o Metralhas por 6 a 3 e sagrou-se campeão municipal. E, na final da primeira divisão, um dos jogos mais esperados do semestre, o União Vila Augusta (UVA) venceu o Sacode por 4 a 3 nos minutos finais, na noite da última terça-feira, 11.

A Liga Ponto de Encontro já realizou o conselho arbitral do Troféu Guarulhos de Futsal (3ª, 2ª e 1ª divisão) para o segundo semestre. Os grupos já foram divididos e a rodada começa no dia 22 de agosto.

Catados da Vila e Leões de Judá decidem o título



Festa - Jogadores da equipe da Vila Augusta comemoraram o principal título da cidade no futsal

## UNIÃO VILA AUGUSTA CAMPEÃO DA 1ª DIVISÃO

Depois de eliminar o favorito Esquadrilha nas semifinais da primeira divisão, o União Vila Augusta (UVA) venceu o Sacode por 4 a 3 na final e conquistou o título da primeira divisão. Os gols da decisão foram marcados por Rafa Langiani, Íkaro e Thiago Bissoni (2).

## Flamengo acerta novo patrocínio para 2016

DA REDAÇÃO - O Flamengo de Guarulhos já se movimentava pensando na próxima temporada. O Corvo fechou patrocínio com a Associação das Auto Escolas de Guarulhos. O contrato foi assinado ontem, no Estádio Antônio Soares de Oliveira.

Em contrapartida, o clube cederá o estacionamento do estádio para que as auto escolas ministrem aulas no local.

Para o coordenador de marketing rubro-negro, Carlos Eduardo Felipe Barradas, a parceria tem como objetivo reunir mais torcedores e

estruturar o clube em todos os setores. "A parceria é de grande importância, visto que, além de divulgar as ações do Flamengo, contribui para o sucesso das aulas ministradas pelas autoescolas, pois lhes reserva um ambiente adequado para a prática e o ensinamento da direção. Ou seja, sem a incidência de trânsito ou problemas encontrados em ruas ou praças", disse ontem ao site oficial do Flamengo.

Atualmente, o clube disputa apenas o Campeonato Paulista da categoria Sub-20 e lidera o Grupo 3 com folga.

## Guarulhenses estão na semifinal do torneio nacional de basquete

DA REDAÇÃO - Cinco atletas que jogam na equipe guarulhense Apagebask estão representando a Seleção Paulista Feminina Sub-15 no Campeonato Brasileiro de Basquete, em Curitiba. Ontem, venceram Rio Grande do Sul por 60 a 17 e se classificaram para as semifinais do torneio.

A guarulhense, Isadora Alves, foi a cestinha do duelo, com 14 pontos, seguida pela jogadora Laylla Couto, do Juventus, e Grazielly Alexandre, do Centro Olímpico, que marcaram oito pontos cada.

Além das atletas, a equipe conta com o técnico Dye-

go Maranini, também de Guarulhos.

Na última quarta-feira, 12, a equipe paulista venceu o Rio de Janeiro por 55 a 34. A ala e armadora da Apagebask, Isadora Sousa, foi a cestinha da partida, ao marcar 19 pontos. Sara Carvalho, de Guarulhos, também se destacou no jogo ao fazer dez pontos, seguida por Isabela Arnoni que encerrou com seis pontos.

O selecionado paulista volta à quadra hoje, às 18h30, no Ginásio do Círculo Militar. O adversário não havia sido definido até o fe-

chamento desta matéria.

Até o momento, São Paulo já venceu os quatro duelos que jogou. Na estreia, bateu o Amazonas por 117 a 11. No dia 11 de agosto ganhou do Distrito Federal por 83 a 15. Na última quarta-feira, 12, venceu o Rio de Janeiro e ontem passou pelo Rio Grande do Sul.

Com atletas de Guarulhos, SP está invicto no torneio



## SEXO & SAÚDE

Disfunção Erétil e Ejaculação Rápida tem tratamento. Procure um médico e recupere a confiança e o prazer.

UMA RELAÇÃO SAUDÁVEL  
PEDE AUTOCONHECIMENTO

Diretor Médico Dr. Emílio Sebe Filho - CRM 19454-SP



Saúde Sexual Masculina

LIFEMEN.COM.BR

- Avaliação Médica
- Exames na Clínica
- 12 Unidades no Brasil
- Privacidade Total
- Homens e Casais
- Fácil Localização

3003-0404

Guarulhos - São Paulo - Santo André - Campinas

NICOLLAS ORNELAS



**Música** - Regente avalia que apresentação de sábado tem como tema a relação entre a música e a narrativa

# Orquestra Jovem faz 5º concerto da Temporada

DA REDAÇÃO - A Orquestra Jovem Municipal de Guarulhos faz seu quinto concerto da Temporada 2015, amanhã, às 20h, no Teatro Adamastor. Serão executadas as peças Abertura Egmont, de Beethoven; Quebra Nozes, de Tchaikovsky e a Suíte Os Comediantes, de Dmitri Kabalevsky. A entrada é franca.

Segundo Emiliano Patarra, regente e responsável pela direção artística e musical do grupo, o concerto de sábado tem como tema a relação entre música e narrativa. "Começamos com uma obra de Beethoven, a Abertura Egmont, criada para a peça de Goethe com o mesmo nome. Na música, transparece uma história de sacrifício e luta pela liberdade", explica Patar-

ra. "Em seguida faremos a Suíte Os Comediantes, de Dmitri Kabalevsky, compositor russo do século XX. É também a trilha para uma peça de teatro, desta vez de teatro infantil", complementa.

O concerto será encerrado com o balé Quebra Nozes. Conforme explica o regente, embora seja um dos mais famosos balés do mundo, Quebra Nozes não teve tanto sucesso logo de início. "Foi através da Suíte que apresentaremos no sábado, com algumas das melodias mais envolventes da trilha, que a composição foi sendo divulgada pouco a pouco, ganhando cada vez mais fãs, até se tornar um espetáculo imprescindível para qualquer grupo de dança clássica", salienta.

## SOBRE A ORQUESTRA

A Orquestra Jovem Municipal de Guarulhos foi fundada em dezembro de 2003 por iniciativa da Secretaria de Cultura e da Prefeitura de Guarulhos, tendo à frente o regente Emiliano Patarra, atual diretor artístico e musical do grupo. Corpo estável do Conservatório Municipal, a OJMG tem suas atividades voltadas ao aprimoramento e a profissionalização de seus jovens instrumentistas. É formada por 75 músicos.

### SERVIÇO

**Concerto da Orquestra Jovem Municipal de Guarulhos – Temporada 2015**  
Sábado, dia 15, às 20h - Indicação: 7 anos - Teatro Adamastor - Av. Monteiro Lobato, 734, Macedo  
Entrada franca. Retirar ingressos a partir das 18h na bilheteria do teatro.

## PALAVRAS CRUZADAS DIRETAS

www.coquetel.com.br

© REVISTAS COQUETEL 2014

Viagem aérea realizada em território nacional, típica do turismo interno	Indivíduo que sofre de abuso emocional ou físico	Arbusto cujo óleo é usado em sãmpus. A classe burguesa, de acordo com o marxismo	A princesa da Disney. (?) pessoal: foi revolucionado por seu traço de caráter	União de dois termos com a intenção de potencializar o efeito de ambos	Windows (Inform.)
Vestimenta de BT e BZ (TV)	(?) Lisa, cantor de "Abre Alas"		Artigo Objeto de estudo de Kepler	"Na (?) Estante", música de Pity	Sua palavra era lei, no absolutismo
Imigrantes orientais cujo principal destino é o Brasil	Condição de quem se desapega do ego		Súplica		(?) da pele: o novo "made"
(?) e rã: adiverte-se. O de celulares tornou o rádio-relogio obsoleto	"Transporte do Tarzan Resultado da partida		Capital da Argélia	Album mais vendido do mundo (ing.)	A criança que faz travessuras (lam.)
"Boca", em "bucanar"		Era (?) mito da política argentina		Poema cantado na Grécia Antiga	Nutriente abundante em pães integrais
Preço de um produto	O idioma mais similar ao português				Doctrina como a Santíssima Trindade
Campanha da (?) garantiu a posse de Jango (Hail.)	Tudo, em inglês ingrediente apícola		Le para deficiente Fração da unidade		
Escola de engenharia (sigla) (vívidente)		Coio, em inglês Tipo sanguíneo		idade, em inglês Apelido de "Luciana"	
Programa de TV sobre agricultura e pecuária					Símbolo de resistência elétrica (Eletc.)

3/age — all — lap. 5/pern. 6/oloba. 8/singla — 9/brilic. 9/ribanases. 16/vitima de belyng. BANCO

### Solução

1	W	H	M	O	R	O	1	5		
2	V	N	1	3	A	V	3	3	N	1
3	3	3	V	1	V	3	W	1		
4	M	O	B	3	1	1	V	1	A	
5	3	3	3	0	1	1	V	3	1	
6	3	3	N	O	3	1	1	1	1	
7	3	3	H	3	3	0	3			
8	M	O	D	V	1	1	3	3	3	0
9	0	3	1	1	1	1	3	3	0	
10	0	3	3	3	1	1	3	3	0	
11	V	1	1	1	1	1	V	1		
12	1	3	3	3	3	1	V	1	1	
13	1	1	N	V	1	1	1	1	1	
14	1	1	1	1	1	1	1	1	1	
15	1	1	1	1	1	1	1	1	1	
16	1	1	1	1	1	1	1	1	1	
17	1	1	1	1	1	1	1	1	1	
18	1	1	1	1	1	1	1	1	1	
19	1	1	1	1	1	1	1	1	1	
20	1	1	1	1	1	1	1	1	1	

## Organizando sua vida

Em casa ou no trabalho, organize sua vida com os produtos Ondatech!



Quer saber mais? Entre na nossa LOJA VIRTUAL e adquira nossos produtos: [www.ondatech.com.br](http://www.ondatech.com.br)



## HORÓSCOPO

OMAR CARDOSO FILHO | [www.omarcardoso.com.br](http://www.omarcardoso.com.br)



**ÁRIES:** Muito cuidado com escândalos, perda de reputação e tudo aquilo que possa prejudicá-lo de alguma forma. Haja com bastante meticulosidade que tudo tenderá a ir cada vez melhor. Cuide da saúde.



**TOURO:** Você está vivendo um dos melhores períodos do ano em todos os sentidos, mas deverá evitar o gasto desnecessário de dinheiro e tudo que possa prejudicá-lo de um ou de outro modo.



**GÊMEOS:** Muito bom dia para mudar de residência ou ocupação. As coisas novas que inventar serão coroadas de êxito e suas ambições, sonhos e desejos serão bem sucedidos. Ótimo para as amizades.



**CÂNCER:** Trate de seus interesses. Estude suas possibilidades de êxito e ponha-as em prática. Boas oportunidades financeiras e profissionais, também deverão se apresentar. Boa saúde e sucesso amoroso.



**LEÃO:** Evite a falta de persistência e dê continuidade nos empreendimentos ou negócios, que conseguirá bons resultados neste dia. Bom para tratar com pessoas importantes ao seu progresso.



**VIRGEM:** Hoje será muito bem sucedido. A posição de Marte haverá de favorecê-lo em trabalho de toda ordem. Cuidado com o amor à primeira vista. Confie em si, e fará associações que trarão bons resultados.



**LIBRA:** Alegre disposição mental as novas amizades e para tratar de assuntos íntimos. Melhora profissional e financeira e bastante êxito social também está previstos. Ótimo a passeios.



**ESCORPIÃO:** Com a posição do sol, agora você terá maiores chances de lucrar inesperadamente através de jogos, sorteios e da loteria. Felicidade amorosa, conjugal e familiar. Você anda muito dispersivo.



**SAGITÁRIO:** Procure falar pouco e escutar mais, neste período. Seja cauteloso no campo dos negócios, e não revele suas ideias a ninguém. Bom, contudo, para tratar de questões legais e de escritos.



**CAPRICÓRNIO:** Dia benéfico e favorável em tudo o que pretenda realizar ou conceber. Excelente aspecto astral para negócios e empreendimentos, e para tratar de questões jurídicas que estão em pendência.



**AQUÁRIO:** Alguma prudência é bastante aconselhável, uma vez que afastará a possibilidade de você se perder em pequenos negócios. As influências são benéficas. Pode tratar de assuntos importantes.



**PEIXES:** O planeta Mercúrio, em bom aspecto, indica que conseguirá obter os mais propícios resultados, no trabalho, no setor financeiro, social e amoroso. Aproveite. Muita paz íntima.

## EMPREGOS

### Contrata

**SEMIJOIAS**  
 EM CONSIGNAÇÃO  
 FOLHEADOS A OURO E PRATA  
 SÓ PAGA O QUE VENDER  
 ATÉ 50% DE COMISSÃO  
 AUMENTE SUA RENDA  
 REVENDENDO DIRETO  
 DA FÁBRICA  
 ENTREGAMOS EM  
 DOMICÍLIO  
 PABX: 5583-2905

### TRABALHE EM CASA

Revendendo o melhor  
 pão de queijo do Brasil  
 Ganhos de  
**R\$60,00 a R\$1800,00**  
 Ótima Oportunidade de  
 aumentar sua Renda

Falar c/ Nice.  
 Fone: 4419-2310

### ATENÇÃO!!!

**Contratamos**

Corretores de Locação

Pagamos  
 ajuda de custo!

Contato:  
**2475-3000**

### AUX. DE ENFERMAGEM

P/ casa de repouso, 12x36. Co-operativa, para trabalhar no Tucuruvi Zona Norte. F: 2987-8688

### AUX.COZINHA

aux.ser.gerais, copeiro e atendente. F: 2453-4510

### AUX.ENFERMAGEM

Empresa Med. do Trabalho F: 4964-1222 - CV p/ administrativo@deltamed.med.br

### CORRETOR IMÓVEIS

Com ou sem experiência. F: 2382-7969

### COSTURA CERTA

Admite costureira de conserto/ajuste de roupa c/ exp., em roupas Social M/F R\$ 1.500,00. F: 4962-0347

### COSTUREIRA

Retista p/ tecido plano, c/prática em alta produção. Oferecemos R\$ 1061,00 de salário + Benefício de R\$ 190,00 + VT. Enviar CV p/ phsmotas@gmail.com

Tudo aqui  
 LIGUE E ANUNCIE  
**2475.7810**

### JOVENS/ CRIANÇAS

Bebês. Mesmo s/ exp. p/figuração comerciais TV e catálogos. 2409-6279/ 2409-6806 agencia5demodelo.com.br

### MANICURE

e Cabeleireiro ambos c/ exp. 2408-6160/4962-1465

### MOTOBOY

P/ entrega de água mineral, diária R\$20,00 + R\$1,00 a R\$1,50 por galão (produtividade), hor. das 8:30 às 17:30. Moto própria. 2409-5907/ 2229-6538

### PROFESSOR

Musculação com CREF, período noturno F:99538-2945

### PROFº MUSCULAÇÃO

Profissional c/ CREF ativo p/ trab.das 18:00as23:00 CLT F:9832-60871 Enviar CV rsta1@hotmail.com

### REFORMA/ACABAM

colocação de piso porcelanato. www.joconstrore.com.br F: 2937-8442

### REPR. COMERCIAL

P/ Empresa de Serv. de portaria/ limpeza, reg.p/ GRS rh205105@gmail.com. F: 2937-0061

### SUPERV. LIMPEZA

e aux.c/ exp.Regiao Guarulhos, Enviar CV rh205105@gmail.com.F: 2937-0061

### SUPERV. LIMPEZA

e aux.c/ exp.Regiao Guarulhos, Enviar CV rh205105@gmail.com.F: 2937-0061

## IMÓVEIS

### Aluga-se

### APTO BOM CLIMA

1 dorm., mobiliado. Depósito. F: 2937-9295/ 99880-3275

### APTO CENTRO

2 dorms, sl, 2 wc, dispensa, armários embutidos, 1 vg R\$ 1.300,00 + cond F: 2408-1995/ 96062-7316

### APTO MOBILIADO

Cond. Maximo Av: Guarulhos, R\$ 1300,00 c/ cond. F: 96724-3116 dir. c/ prop.

### APTO VI. GALVÃO

2 dorms, 2 wc, sl, coz., 2 vg, lazer, R\$ 1100,00 + cond. F: 96430-2569/ 2468-8185

### APTO. JD. ADRIANA

2dorms, 1vg, lazer R\$900, ac. depósito. 99393-1107 Whats

### CASA 2 DORMS.

Tranquilidade. s/ garagem, c/ proprietário. R\$ 870,00 ac. depósito. F: 98433-3722

### CASA COCAIA

2 comodoss - R\$ 300,00 p/ solteiro ou casal s/ filhos c/ nome limpo. F: 2403-2664 /98211-6398

### CASA GOPOUVA

2dorms, 1vg cob., R\$1.100, ac. depósito. 99393-1107 Whats

### CASA V.AUGUSTA

3 comodoss p/2 pessoas,R\$ 780,00 F:2414-3773/ 99338-2087

### GALPÃO 1.000 M²

End. Avenida Guarulhos - R\$ 9.000,00. F: 94754-1933 (nextel)/ 2804-2423 c/ Roberto

### GALPÃO 1.300 M²

End. Avenida Tancredo Neves - R\$ 16.000,00. F: 94754-1933 (nextel)/ 2804-2423 c/ Roberto

### GALPÃO 2.300 M²

End. Avenida Guarulhos - R\$ 13.000,00. F: 94754-1933 (nextel)/ 2804-2423 c/ Roberto

### GALPÃO 300M

Em Frente Campo Flamengo. Jd. Tranquilidade.F: 2484-0703

### GALPÃO 500 M²

End. General Osório - R\$ 7.000,00. F: 94754-1933 (nextel)/ 2804-2423 c/ Roberto

### SALA COMERCIAL

Ótima sala comercial, centro de Guarulhos perto do 1º DP, direto Proprietário. R\$ 400,00 F.9 9901-6804

### Litoral

### ITANHAÉM

Terreno escriturado,próx. praia e centro de 137 a 275 de S 25 e 45 mil. T. 13-99133-8672

### Salas & Quartos

### ALUGO QUARTOS

P/ rapazes, centro de Guarulhos c/ depósito F: 2409-6528

### Sítios & Chácaras

### ÁREA 100.000 MT²

Escriturado, Rod.Joaquim Simão (Estr. Igaratá),liberada P/ barracão.Sta Isabel. Vlr R\$ 500 mil.Tel.99915-0501/97959-4143

### CHACARA

Lago azul, casa Nascente por mar 1.800 m² Escri. Ok R\$ 120 mil F: 9 4337-4880 Vivo 9 5929-6952 Tim whats

### CHACARA

Recreio São Jorge 450 m² 25 mil ac. Auto e parcelo F:9 4337-4880 Vivo 9 5929-6952 Tim Whats

### CHÁCARA NAZARE

500 M² R\$ 9 MIL + 30 parc. de R\$ 500,00 F: 9 7209-1648

### GUARAREMA

Casa de campo, meu recanto, terr.plano c/ 1.000 mt²,riacho,casinha peq. e graciosa,c/ 2 ds e varandas,dentro de novo cond.fech.local ecológico e bem localizado,quero R\$ 125 mil e passo escio no ato, posso facilitar e aceitar carro no negócio. Tratar c/ Neusa. F: 4695-4642

### GUARAREMA 1000MT

Plano c/ lago nos fundos, vendendo 3 terrenos dentro de um lindo condomínio,em um dos terrenos tem uma pequena casa c/ 2 dorms e varanda. Quero 20 mil e restante dividido em 1.000,00 p/mes, ou a vista 120 mil, que tem a casa quero 20 mil a mais, escritura regt. F: 4695-4642

### TAPERA GRANDE

6.500m² ot. local 55 mil a/c auto. F: 96314-2035

### Vende-se

### 1 TERRENO CABUÇU

Prox.Mercado da Hora. 7 mt de frente. F:2772-6951

### APT GOPOUVA

2 dorms,sala,coz,wc,lavanderia,1vg. Planejado novo, sacada. R\$ 700 mil. F: 24140001-Ref. 332.202

### APTO AV GUARULHOS

Ao lado do Shop. Internacional, 2 dorms., lazer comp., R\$ 210 mil. ac. financ. e FGTS. F: 2451-6511

### APTO NOVO 60M²

Ótimo apto. 2 dorms, sl, cz, 1 vg, varanda, lazer, Cocaia. ac. financ. F: 99301-1881 Carlos

### APTO TERRA PRETA

Cidade Mairiporã, R\$ 40 mil + transf. div. F: 4818-9388 falar c/ Andréia após as 18h00

### APTO. SHOP. MAIA

2dorms, sacada 1vg. \$150 Mil, ac. auto. F: 99393-1107 whats

### APTO.MACEDO

2 dorm,sala,coz,1wc,lavanderia,1vg,R\$ 300 mil. Todo planejado. F: 2414 0001- Ref: 332.201

### BONSUCESSO 57M²

Linda Casa Cond. Vale do Sol, 2 dorms + deps, wc, às.+ gar \$130mil, Ac. Fgts e financ.banco p/p morar F: 2382-8300

### BOSQUE MAIA

Imperdível, Helbor Classic Maia de frente p/ bosque. Andar Alto, Linda vista -197m² R\$ 250.000,00 + Transf. Divida F: 99240-5104 Falar c/ Rodrigo

### CASA 2 COMODOS

C/ gar. Terr. 10x25, Água Azul, R\$55 mil F: 97532-7110 v

### CASA 2 DORMS

Terr. 5x25, doc. ok, R\$ 105 mil F:97532-7110 v

### CASA P/ RENDA

terreno 420 m, 7 casas, 1 salão prox.ao mercado Lopes. Tranquilidade. R\$ 330 mil. F: 9 9471-7328

### CASA SOBERANA

2Casas + 1salão p/renda, ac. auto R\$150mil 99393-1107 Whats

### CASA TÊRREA

Nova, c/edícula, amplo quintal e gar.,Vl. Galvão prox. ao ponto de onibus, financiamento F: 4845-0150 (hr. comercial). F: 7879-0627 Nextel

### JD.TERESOPOLIS

Sobr. Prox. Carrefour Shopping Maia, 2 dorms, sl, coz, wc, 1vg. R\$180mil a vista. 2451-6511

### LINDO APTO RESID.

Uni Bosque Maia, 48mts², 2 dorms + deps, sac., gar., lazer compl. fino acabou, todo mobiliado.R\$ 170 mil + transf. de R\$ 670,00 ao mês ou (R\$ 250 mil a vista). F: 2382-8300

### OCEAN ( PRAIA GD)

Aptº todo reformado, c/ mobília, R\$ 130 mil ac. financ. ou troca por Cecap. F:99967-8555 c/ prop.

### ÓTIMA OPORTUNID.

Pres. Dutra,Sobr. 3 dorms, R\$130 mil + parc.F: 98204-3992

### SAIA DO ALUGUEL

Crédito de R\$ 24 mil até R\$ 500 mil p/ compra de imóveis novos e usados/ planta e quitação de financ. 5521-0671/5523-2700

### SALÃO COML

Ót. localiz. Estr. Nazaré, Jd. São João. 2421-3313

### SOBR. PQ. CONT.

2 ds,2st., 80m², R\$19.500, + Parc. R\$1.050/mês 95940-6537

### TERRENO 900M²

De esquina, Bom Clima, Guarulhos, R\$ 1.200.000,00 parcelado em 36x. Documentação em processo de inventário. Tratar no 2447-0955 Dimas Theodoro Imoveis

### VD CASA VL. BARROS

Rua do Colégio Roberto Alves, c/ Escritura RG. R\$ 220 mil F: 93006-2573/ 7733-4275

## NEGÓCIOS

### Esoterismo

**AMARRAÇÃO \$ 200,00** sete vezes mais forte retorno imediato. WhatsApp 94987-8157

### PAI MÁRIO D'OGUM

Búzios com hora marcada. 2436-0143/ 94734-0086 whatsApp

### TARÓLOGA

Búzios, cartas, tarô.Amarração p/ amor 100% gar.resultado imediato F:2252-4435/97038-1379/97729-7673

### TRAB. MILAGROSOS

P/ amor. Se nada do que vc faz da certo, vícios, saúde, trab., etc. Darei a solução que procura. Não diga nada, revelo tudo Trago amor a seus pés. C/ + de 30 anos exp. Trab. feitos na Bahia. 96445-7070 oij 2229-0226 /

### VOVÔ CAMBINA.

Joga-se tarô dos anjos e buzios africanos faço trabalho p/ união de casais F: 011 95929-0337 TIM

### Oportunidades

### ALUGO MÁQUINAS

Retroscaavadeira e caminhão. Retirada de entulho c/ caçamba estacionária.Locação de caçamba F: 2486-8586/ 97138-8449/ 7829-6014/ 96709-5302

### BUFFET 3 ESTRELAS

Promoção imperdível, R\$ 34,99 F: 4307-9627/ 94650-4323 oi

### FATIADORA FRIOS

Filizzola. Bom estado de conservação. R\$ 1.600,00. F: 94222-2230 c/ Roberto.

### OFICINA COSTURA

Empresa em fase de expansão seleciona oficinas de costura, exigências: 2 anos de empresa aberta, transporte próprio, mínimo de 10 máquinas, preferencialmente em Guarulhos stambord@terra.com.br F: 2405-1022/4965-1022

### PASSO O PONTO

Rotisserie! Macedo, clientela formada. Ótimo local. \$ 35 mil. F: 99854-8332/99964-2544

### VENDE-SE OFICINA

Mecânica ou aceite Sócio Eletricista. R. Humberto Brochini, Bela Vista R\$ 20 mil ac. auto. F: 96111-1298/ 2405-0688

### VENDO PIZZARIA

Centro de Guarulhos, instalações novas. Excelente Localização c/ aproximadamente 1.000 apartamentos na mesma Rua F: 94770-8192

### Box e Espelho

- Vidro comum e temperado
  - Porta shampoo
  - Prateleiras de vidro
  - Tampo de mesa • Cuba
  - Puxadores em inox
  - Kits para Box
  - Molduras.
- Tel. 11-2401-6138  
 C/ Claudio

## SERVIÇOS

### Beleza e Estética

### DEPILAÇÃO

- Massagem terapeutica. Fem/ Masc.Tel.95114-9587.

### Festas

### CHÁCARA P/ FESTAS

2 salões, churr., 2 pisc., 2 cpo fut., qd. vôlei e pq. infantil. F: 4657-2028/ 99291-1405

### REVOLUÇÃO FESTA

c. elást., p. bolinha, p. pula, barraq., tombo legal, 3435-3726

### Relax

### ACOMPANHANTE

De luxo, desejo me relacionar c/ homens interessados em boa companhia, sou simpática, dinâmica e educada, posso ser sua confidente, amiga ou algo +, moro em Guarulhos. F: 95952-5060/ 98758-9195

### ANINHA 19 ANOS

Bbm. grande, orl guloso, Anl gostoso. 2409-1089 Guarulhos

### CASA NOVA

7 Amigas molhadinhas, adoramos ser ativas c/ vários acessórios 2408-8532 Guarulhos

### ELI UNIVERSITÁRIA

De volta + quente c/ 5 amigas Orl s/ camis. 2091-6140 Carrão

### JAPONESA 20A.

Linda e universit. Oral s/ camisinha e massagem F 94120-2990

### KAKAU MASSAGEM

C/ finalização. Morena fogosa!! F: 96414-1996

### KATIA DELÍCIA

Orl s/ camis. Anl p/ os grdes bjo boca + amigas 2082-2050 Penha

</

DIVERSOS

**CASA PORTUGUESA**  
Restaurante  
**Rei do Bacalhau**

Rua Marcelino Petito, 31 - Picanço - Guarulhos - SP  
www.casaportuguesarestaurante.com.br **2452-3344**

SERVIÇOS

**A FOLHA METROPOLITANA NO SEU CELULAR!**  
**AGORA VOCÊ PODE LER, CURTIR E COMPARTILHAR**

**BAIXE AGORA MESMO O APP GRATUITAMENTE!**

Available on the iPhone **App Store**  
Google play

**FOLHA METROPOLITANA**  
www.folhametro.com.br

PUBLICIDADE LEGAL

A Empresa SUNCHEMICAL DO BRASIL LTDA situada na Avenida Justino de Maio, 100/140 no bairro de Cumbica em Guarulhos CEP 07222-000 São Paulo, Inscrição estadual 336.656.682.113 e CNPJ 01.631.626/0001-69, vem informar que ao transportar a mercadoria para o cliente através da NFe nº 83558 série 4 modelo 55 emitida no dia 07/08/2015, a mesma foi extraviada.

ABANDONO DE EMPREGO

Conforme o Artigo 482, letra I, da CLT, convocamos a Sra. **Bianca Borges Balleiro** portadora da CTPS 099362, série 00383/SP, a comparecer na Empresa no prazo de 48h, o não comparecimento caracterizará como Abandono de Emprego.

CONEXÃO DESENVOLVIMENTO EMPRESARIAL LTDA.

**Tudo aqui**  
LIGUE E ANUNCIE 2475.7810

IND. PROFISSIONAL

ADVOGADO TRABALHISTA

Empregados sem registro, grávidas dispensadas (mesmo em experiência), cooperados, Pjs, forçados a pedir demissão, justa causa, querem sair da empresa sem perder os direitos e a empresa não manda embora (força a pedir demissão).

Orientações e cálculos pelos telefones:  
**3149-3175 (fixo), 96425-3632 (Tim), 95766-8062 (Oi), 99811-3018 (Vivo), 99232-0581 (Claro). Doutor Augusto**

CURSOS

**CURSO PREPARATÓRIO PARA SUPLETIVO**  
ENEM, ENCCEJA E EJA

Você não tem 1º ou 2º grau? Nós temos a solução!

Matrícula Grátis  
Aulas 1 vez por semana  
Curso Rápido

**CURSO NACIONAL**

**2408-4200**  
R. JOÃO GONÇALVES, 275, CENTRO  
www.cursonacional.com.br

**SUPLETIVO 1º E 2º GRAU**

Promoção para julho

- ✓ CURSO PREPARATÓRIO PARA EXAMES DE SUPLETIVO
- ✓ AULA UMA VEZ POR SEMANA
- ✓ CURSO EM 2 MESES
- ✓ CERTIFICADO VÁLIDO PARA FACULDADES CONCURSO PÚBLICO E EMPRESAS
- ✓ 15 ANOS DE TRADIÇÃO

**MATRÍCULAS ABERTAS**

www.novaerasupletivos.com.br

Centro **4965-2774**  
R. Pres. Prudente, 238  
Taboão **4966-0808**  
R. Maria Elisa, 35 - Sobrelaja

**Nova Era**  
Cursos & Supletivos

DINHEIRO

**Resolva a sua vida financeira com a Lumeny e tenha mais crédito!**

**Crédito Consignado para Aposentados e Pensionistas do INSS; Servidor Público, Municipal, Estadual e Federal**

- Parcelamentos em até 96 vezes!\*
- Sem consulta ao SPC/SERASA!
- Sem cobrança de tarifas adicionais!
- Taxas competitivas!



**CGI - Crédito com Garantia de Imóvel**  
Transforme seu imóvel em Crédito, e tenha os menores taxas de juros do mercado para fazer o que quiser

- Limite de crédito entre R\$ 50 mil e R\$ 1 milhão
- Até 60% do valor do imóvel avaliado
- Prazo de até 15 anos (180 meses) para pagamento
- Praticidade na liberação do crédito e atendimento personalizado



**Cartão de Crédito Consignado - INSS**

O Melhor da Praticidade do Cartão de Crédito com a Bandeira MasterCard e taxas de juros inferiores ao mercado.

- Taxa de juros inferior às praticadas por cartões de crédito convencionais
- Cartão Internacional, aceito em milhões de estabelecimentos no Brasil e no exterior
- Pagamento mínimo descontado em folha de pagamento
- Sem anuidade



**Crédito Pessoal com Débito em Conta Corrente para Aposentados, Pensionistas e Funcionários Públicos**

- Temos crédito para você que está negativado, Prazos e taxas competitivas
- Fácil, rápido e sem burocracia.
  - Sem cobrança de tarifas adicionais
  - Sem consulta ao SPC/Serasa
  - Parcelas Fixas



Fale com um de nossas atendentes e tenha a solução ideal para as suas dívidas!

**Lumeny**  
CORRESPONDENTE AUTORIZADO

Loja 1: **11 2358.9233**  
Av. Tiradentes, 3267 - Sala 41 - Bom Clima  
Loja 2: **11 2229.5557**  
Rua Vitória, 159 - Sala 04 - Ponte Grande

\*Conforme convênios - INSS: 72 meses - SIAPE e Prefeitura de SP: 96 meses - Prefeitura de Guarulhos: 84 meses

É hora de  
ter Portobello  
na sua casa.

TUDO EM  
ATÉ 10x

\*Cada vez melhor para pagamento em 10x sem juros, sem taxa e sem juros por meio da Parcerias. É por  
Cada vez melhor e aprovado - Banco Santander S.A. Crédito não é oferecido para pessoas físicas. Para maiores informações consulte o site www.parcerias.com.br

(11) 2461-8080 - GUARULHOS  
[guarulhos@emporioportobello.com.br](mailto:guarulhos@emporioportobello.com.br)  
 Av. Salgado Filho, 1.883 - Centro

Aceitamos os cartões



Empório  
Portobello

A casa da Portobello.



## Sandero R.S. 2.0 chega em setembro por R\$ 58.880

DA REDAÇÃO - O Renault Sandero R.S. 2.0 começará a ser vendido na primeira quinzena de setembro. Completo, o modelo que é o topo de linha da gama terá preço sugerido de R\$ 58.880 – o único opcional ficará por conta das rodas de 17 polegadas (calçadas em pneus 205/45) que custa R\$ 1.000.

A versão R.S. 2.0 traz importantes mudanças mecânicas e estéticas. Desenhado e de-

envolvido pela Renault Sport, na França, em conjunto com o Renault Design América Latina e com Renault Tecnologia Américas, o Sandero R.S. 2.0 é um legítimo esportivo.

Com motor 2.0 aspirado que entrega 150 cv, associado a uma caixa de câmbio manual de 6 velocidades com relações curtas para maior esportividade, o hot hatch atinge a velocidade máxima de 202 km/h e vai de 0 a 100 km/h em apenas 8,0 segundos. O Sandero R.S. 2.0 se destaca por sua capacidade de proporcionar sensações esportivas desde o primeiro toque no acelerador, além de muito prazer na utilização diária.



**Parceria** - Esportivo foi desenhado pela Renault Sport, na França em conjunto com a Renault Design América Latina

**Motor 2.0 aspirado  
oferece 150 cv  
de potência**

**QUER PAGAR COMO?**

**12X SEM JUROS**  
50% DE ENTRADA

OU  
**FINANCIAMENTO EM ATÉ 50X**

**Crédito rápido  
aprovado por telefone!**

**YAMAHA**

**FACTOR 125 K1**  
R\$ 6.100,00 À VISTA OU 10% DE  
ENTRADA + 48X DE R\$ 212,48

**XTZ 125 XE**  
R\$ 7.790,00 À VISTA OU 10% DE  
ENTRADA + 48X DE R\$ 264,81

**FAZER 250**  
R\$ 11.890,00 À VISTA OU 20%  
DE ENTRADA + 36X DE R\$ 418,00

**FAZER 150 ED**  
R\$ 8.290,00 À VISTA OU 10% DE  
ENTRADA + 48X DE R\$ 281,21

**CROSSER 150 ED**  
R\$ 10.250,00 À VISTA OU 10% DE  
ENTRADA + 48X DE R\$ 340,17

**Moto Shop** **YAMAHA**

Av. Tiradentes, 3.003 - Guarulhos  
**(2468-8767)**

Bonsucesso - Pimentas  
Av. Juscelino Kubitschek, 4.609  
**(2303-5775)**

Rua Liberdade, 126 - Itaquaquecetuba  
**(4648-4848)**

Crédito sujeito à aprovação da financeira. Promoção com taxas de juros de 2,35% a.m. Promoção válida até 15/08/2015, para as cores disponíveis, término do estoque ou taxa de juros promocional da financeira. Fotos meramente ilustrativas, reservamos o direito de corrigir eventuais erros gráficos ou de digitação.

# YZF-R3: a superesportiva da Yamaha

DA REDAÇÃO - A Yamaha passa a produzir no Brasil o modelo global YZF-R3, que se destaca pelo design e excelente performance. Com admirável relação entre peso e potência, a R3 é uma motocicleta de alto desempenho, agilidade e fácil dirigibilidade, desenvolvida para pilotos iniciantes ou mais experientes, que desejam uma superesportiva para todos os dias. Seu visual expressa o DNA Yamaha R-series, em linha com a mais nova e mundialmente famosa YZF-R1, exibe um design moderno e agressivo, com linhas aerodinâmicas e estilo de uma autêntica

superesportiva da Yamaha.

A R3 é equipada com motor de 321cc, 2 cilindros em linha, 4 tempos, DOHC, arrefecimento líquido, 4 válvulas por cilindro e injeção eletrônica. Com potência máxima de 42cv e torque de 3,02kgf.m, o motor possui materiais nobres para extrair sua melhor performance com menor peso, menos vibração, mais conforto e melhor dissipação de calor, como os pistões forjados em alumínio e o cilindro com a tecnologia DiASil Yamaha, fabricado com 80% de Alumínio e 20% de Silício.

Disponível nas versões standard e ABS, a R3 possui freios a disco nas duas rodas, sendo o dianteiro flutuante de 298mm, e o traseiro com 220mm de diâmetro, os quais propiciam um alto poder de frenagem.

A suspensão dianteira possui 130mm de curso e

tubos internos de 41mm de diâmetro, proporcionando mais conforto, robustez, estabilidade e controle durante a pilotagem. Já o garfo traseiro, com formato moderno e assimétrico, possui 573mm de comprimento e dá à R3 a mesma relação de distância entre-eixos da R1, concedendo melhor entrega de potência na roda traseira. Com um curso de roda de 125mm, a suspensão traseira é do tipo Monocross e forma um conjunto leve e compacto que contribui para melhor centralização de massa, transmitindo ao piloto uma sensação agradável durante a aceleração e desaceleração, um dos pontos fortes na condução da R3. Além disso, o amortecedor traseiro ainda possui ajuste de pré-carga em sete posições para adequar-se ao tipo de pilotagem, terreno e carga.



DIVERSIDADE

Design da R3 origina-se do DNA Yamaha R-series

## CORES E PREÇOS

Produzida na fábrica da Yamaha em Manaus (AM), a nova YZF-R3 chega ao País, com 3 opções de cores: A Midnight Black (preta) é elegante, com esquema de cores mais discreto e visual high-tech; A Rapid Red (Vermelha e Branca) apresenta maior contraste de cores, com faixas dinâmicas que incitam adrenalina; e a Racing Blue (Azul e Prata Fosco), que herda a imagem global dos modelos mais recentes de competição da Yamaha, consagrando o cenário das pistas. O novo modelo estará disponível, na versão standard, a partir da segunda quinzena de setembro nas concessionárias Yamaha pelo preço sugerido de R\$ 19.990,00 + frete. A versão com ABS chega às concessionárias Yamaha a partir da segunda quinzena de novembro pelo preço sugerido de R\$ 21.990,00 + frete.



ESPECIALIZADA NA MECÂNICA DO SEU CARRO!

**NESTE SÁBADO (15/08)**  
**TROQUE O ÓLEO,**  
**GANHE BRINDES DA MOBIL**  
**E TIRE FOTOS COM NOSSO**  
**STOCK CAR!**



TEMOS PNEUS DE PASSEIO, SUV's E UTILITÁRIOS.  
NACIONAIS E IMPORTADOS! CONSULTE-NOS.

## CONHEÇA NOSSOS SERVIÇOS!

- Alinhamento 3D
- Troca de óleo
- Balanceamento
- Injeção Eletrônica
- Freios
- Pneus
- Suspensões
- Filtros
- Escapamentos
- Baterias
- Amortecedores
- Higienização de Ar Condicionado
- Rodas
- Embreagem
- Correia Dentada



Continental Banum  
175/65 R14 **199** à vista  
RS 90



MICHELIN  
195/60 R15 **336** à vista  
RS 50



GOODYEAR  
165/70 R13  
OU  
175/60 R13 **155** à vista  
RS 90



PIRELLI  
205/55 R16 **319** à vista  
RS 90

**Rua Abílio Pedro Ramos, 966 (ao lado do Pontilhão da Fernão Dias - Jaçana/SP)**

**TODA A LINHA FORD  
EM ATÉ 48X SEM JUROS.  
TECNOLOGIA GLOBAL COM A MELHOR CONDIÇÃO DE PAGAMENTO.**

**PAGAMOS  
TABELA FIPE.  
ECOSPORT**

Freestyle 1.6 2015 (cat. EFA5)

Freios ABS com EBD, Direção elétrica, Air bag duplo, Ar-condicionado  
Rodas de liga leve 16", Sync® Media System, Vidros elétricos, Computador de bordo  
Assistente de partida em rampa (HLA), Espelhos retrovisores externos com pisca integrado  
AdvanceTrac®: controle eletrônico de estabilidade e tração (ESC e TCS)



Parcelas de  
A partir de R\$ **71.100** Entrada de R\$ **51.192** **48x R\$ 439 SEM JUROS**

**KA+**

SE 1.0 2015  
(cat. ZCC5)

Motor 1.0 Sigma com 85 cv e Ford Easy Start  
Porta-malas com capacidade de 445L  
Ar-condicionado, Direção elétrica  
Vidros elétricos dianteiros  
Freios ABS com EBD & CBC, Travas elétricas  
My Connection Gen. 3 com Bluetooth® e My Ford Dock®



Parcelas de  
A partir de R\$ **42.390** Entrada de R\$ **31.793** **48x R\$ 239 SEM JUROS**

**FOCUS**

S 1.6 2015 (cat. QAN5)

Motor 1.6 Sigma TIVCT com 135 cv e Ford Easy Start  
Ar-condicionado, Direção elétrica, Rodas de liga leve 16"  
Sync® Media System: Bluetooth®, entradas USB/iPod  
tela de LCD de 3,5" e comandos de voz com funções de áudio e telefone



Parcelas de  
A partir de R\$ **69.900** Entrada de R\$ **41.940** **48x R\$ 612 SEM JUROS**

SEGUNDA A SEXTA, DAS 8H ÀS 19H.  
SÁBADO E DOMINGO, DAS 9H ÀS 18H.



**GUARULHOS (11) 2463-6450**  
AV. ANTÔNIO DE SOUZA, 736 - PRÓXIMO AO POUPATEMPO

**Navesa**  
SEU MELHOR NEGÓCIO COM CERTEZA

Na cidade, somos todos pedestres.

ATENDIMENTO ESPECIAL AOS SÁBADOS PARA FROTISTAS,  
PORTADORES DE NECESSIDADES ESPECIAIS E TAXISTAS.

Preços válidos até 01/09/2015. Promoção Navesa Tabela FIPE válida na troca das ofertas anunciadas, pelo preço vigente de tabela sugerida pela montadora. Seminovos de 2011 em diante, nacionais, motor 1.0/1.4/1.6/1.8 e 2.0 Flex. Completos, com ar-condicionado, direção hidráulica, trio elétrico, originais de fábrica. Todas as revisões feitas em autorizada, sem necessidade de reparo. Promoção não válida para táxis, rally, locadoras e com quilometragem até 10.000 km por ano. Promoção não cumulativa. A Navesa se reserva o direito de não aceitar a negociação e suspender a qualquer momento. Promoção Tabela FiPE paga pelo distribuidor pelo preço vigente na tabela na data da compra. Novo Ford Ka + 1.0 2015 (cat. ZCC5) a partir de R\$ 42.390,00 à vista ou financiado com taxa de 0,0% a.m. e 00,00% a.a., 75% de entrada (R\$ 31.792,50) e saldo em 48 parcelas de R\$ 239,00 na modalidade CDC com 30 dias de carência para pagamento da 1ª parcela, incluindo tarifas, custos e impostos (IOF). Valor total a prazo de R\$ 43.264,50. Custo Efetivo Total (CET) calculado em 07/07/2015 a partir de 0,33% a.m. e 4,01% a.a., por meio do Programa Ford Credit. EcoSport Freestyle 1.6 2015 (cat. EFA5) a partir de R\$ 71.100,00 à vista ou financiado com taxa de 0,0% a.m. e 00,00% a.a., 72% de entrada (R\$ 51.192,00) e saldo em 48 parcelas de R\$ 439,00 na modalidade CDC com 30 dias de carência para pagamento da 1ª parcela, incluindo tarifas, custos e impostos (IOF). Valor total a prazo de R\$ 72.264,00. Custo Efetivo Total (CET) calculado em 15/07/2015 a partir de 0,23% a.m. e 2,85% a.a., por meio do Programa Ford Credit. Focus Hatch S 1.6 2015 (cat. QAN5) a partir de R\$ 69.900,00 à vista ou financiado com taxa de 0,0% a.m. e 00,00% a.a., 60% de entrada (R\$ 41.940,00) e saldo em 48 parcelas de R\$ 612,00 na modalidade CDC com 30 dias de carência para pagamento da 1ª parcela, incluindo tarifas, custos e impostos (IOF). Valor total a prazo de R\$ 71.316,00. Custo Efetivo Total (CET) calculado em 29/06/2015 a partir de 0,20% a.m. e 2,47% a.a., por meio do Programa Ford Credit. Não abrange seguro, acessórios, documentação e serviços de despachante, manutenção ou qualquer outro serviço prestado pelo distribuidor. Sujeito a aprovação de crédito. O valor de composição do CET poderá sofrer alteração, na data efetiva da contratação, considerando o valor do bem adquirido, as despesas contratadas pelo cliente, custos de registros de cartórios variáveis de acordo com a UF (não incluso no valor das parcelas e no cálculo do CET) e data da contratação. Contratos de Financiamento e Arrendamento Ford Credit são operacionalizados pelo Banco Bradesco Financiamentos S.A. Valores válidos para cores sólidas. Frete incluso.



**SUA MELHOR EXPERIÊNCIA É DIRIGINDO**

O MAIS RÁPIDO E ECONÔMICO DA CATEGORIA NO MERCADO

**LANÇAMENTO VENHA DIRIGIR O UP! TSI TURBO**

**ÚLTIMAS UNIDADES NO ESTOQUE COM DESCONTOS ESPECIAIS**



**FOX ROCK IN RIO**

2016, Completo, rodas, Som, Sensor e Farol de Milha.



**CROSSFOX**

Motor 120 CV  
Completo 2016



**SPACEFOX**

Comfortline 2015



**VOYAGE**

Comfortline



**MOVE UP!**

Completo



**GOL**

Comfortline

VENHA CONFERIR NA LOJA O SEU DESCONTO!

**NOVO JETTA**

TURBO 211 CV 2015

**NOVO GOLF**

HIGHLINE 2015

**FUSCA**

PRONTA ENTREGA!



AGENDE



**PAGAMOS BEM NO SEU CARRO - TROCA COM TROCO!**



Ofertas válidas até 31/08/2015 ou final do estoque anunciado. Crédito sujeito a aprovação. TC não inclusa. Reservamos o direito de corrigir eventuais erros gráficos ou de digitação. Imagens ilustrativas. A Marte Veículos se reserva no direito de selecionar os seminovos de acordo com sua política comercial.

Faça revisões no seu veículo regularmente.

ASSISTÊNCIA TÉCNICA CAMPEÃ DE QUALIDADE

**2990-4210**

AV. BRAZ LEME, 2885 - SANTANA



**MARTE**

Conquistando Amigos

[www.marteveiculos.com.br](http://www.marteveiculos.com.br)



# FOLHA METROPOLITANA

o jornal de Guarulhos

43 ANOS

Sexta-feira, 14 de agosto de 2015

Ano 42 Nº 13211



# MEGA ANIVERSÁRIO

**L** Lopes  
supermercados

**VEM  
CELEBRAR!**

**VEM  
ECONOMIZAR!**



# SOMENTE NESTA S

Ofertas válidas para  
14 e 15/



Linguça  
Toscana Aurora

9,90  
kg

Cartão Lopes

8,90  
kg



Cerveja Skol  
Lata 269ml

1,89  
cada



Na compra de  
3 packs c/ 15 latas.,  
o 3º pack sai com

**80%**  
de DESCONTO



Nesta promoção  
a lata sai por:

**1,39**  
cada



**LO**  
super  
Semp

ambev



Proibida a venda e a entrega de bebidas alcoólicas a menores de 18 anos (art. 81, II do Estatuto da Criança e do Adolescente). Aprecie com moderação.

# SEXTA E SÁBADO

na SEXTA E SÁBADO  
08/2015.

**GRANDE**  
**PREÇO**  
**AGORA!**

**Lopes**  
**Supermercados**  
sempre perto de você



Alcatra c/ Maminha  
Bovina Peça a Vácuo

16,90 kg

Cartão Lopes

14,90 kg



Fraldinha  
Bovina Peça a Vácuo

17,90 kg

Cartão Lopes

16,90 kg



Farofa Pronta  
Yoki 500g

3,19

Cartão Lopes

2,99



FILE DE COXAS E  
SOBRECOXAS

Filé de Coxa c/  
Sobrecoxa Resf.

6,99 kg

Cartão Lopes

5,99 kg



Refrigerante  
Sukita /Sukita Uva/  
Soda/Soda Diet 2L

3,99 cada

Cartão Lopes

3,79 cada

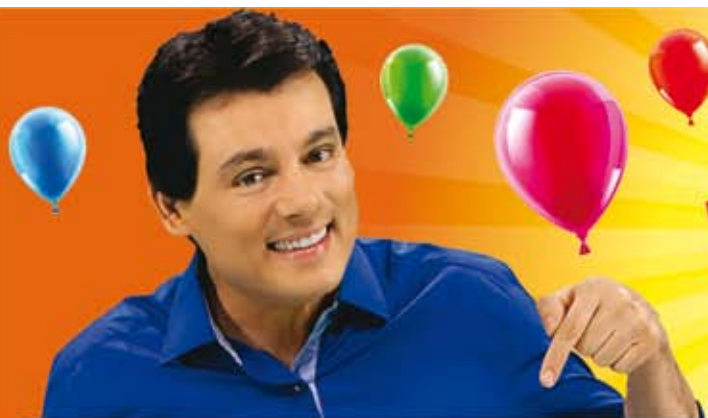

# MEGA ANIVERSÁRIO

**Lopes**  
supermercados  
Sempre perto de você

Ofertas válidas **SOMENTE** para **SÁBADO • 15/08/15.**

<p>Arroz Camil Tipo 1 5kg <b>10,89</b> Cartão Lopes <b>9,89</b></p>	<p>Arroz Solito Tipo 1 5kg <b>8,98</b> Cartão Lopes <b>7,98</b></p>	<p>Feijão Carioca Super Máximo Tipo 1 1kg <b>3,79</b> Cartão Lopes <b>3,49</b></p>	<p>Óleo de Soja Leve 500ml <b>2,69</b> Cartão Lopes <b>2,49</b></p>	<p>Macarrão Renata 500g Tipos (exceto Ninho/Cabeleira de Anjo) <b>1,99</b> Cartão Lopes <b>1,89</b></p>	<p>Açúcar Refinado União 1kg <b>1,79</b> Cartão Lopes <b>1,59</b></p>	<p>Café Pilão 500g Tradicional <b>7,69</b> Cartão Lopes <b>7,59</b></p>
<p>Refrigerante Dolly 2L <b>1,99</b> Cartão Lopes <b>1,79</b></p>	<p>Cerveja Antarcica Sub Zero Latão 473ml <b>1,79</b> Cartão Lopes <b>1,59</b></p>	<p>Picanha Bovina Peça a Vácuo <b>31,90</b> Cartão Lopes <b>29,90</b></p>	<p>Linguíça de Frango Toscana Aurora <b>9,90</b> Cartão Lopes <b>8,90</b></p>	<p>Cerveja Itaipava Lata 350ml <b>2,09</b> cada</p>	<p>Na compra de 2 packs c/ 12 latas, o 2º pack sai c/ <b>50% de DESCONTO</b> Nesta promoção a lata sai por: <b>1,56</b> cada</p>	
<p>Nuggets de Frango Sadia 300g <b>6,99</b> cada</p>	<p><b>COMPRE 3 PAGUE 2</b> Nesta promoção a unid. sai por: <b>4,66</b> cada</p>	<p>Meia Asa de Frango Cong Sadia 1kg <b>9,50</b> Cartão Lopes <b>8,50</b></p>	<p>Lanche Hot Pocket Sadia 145g <b>3,99</b> cada</p>	<p><b>COMPRE 4 PAGUE 3</b> Nesta promoção a unid. sai por: <b>2,99</b> cada</p>	<p>Queijo Prato Peça/Pedacão <b>1,69</b> Cartão Lopes <b>1,59</b> por kg</p>	
<p>Maionese Hellmann's Tradicional 500g <b>4,89</b> Cartão Lopes <b>3,99</b></p>	<p>Leite Condensado Moça Lata 395g <b>3,49</b> Cartão Lopes <b>2,79</b></p>	<p>Papel Higiênico Personal Vip c/ 16 unid. <b>14,99</b> cada</p>	<p>Na compra de 2 unid., a 2º unid. sai c/ <b>50% de DESCONTO</b> Nesta promoção a unid. sai por: <b>11,24</b> cada</p>	<p>Lixa Roupa em Pó Brilhante 3kg <b>11,97</b> Nesta embalagem o kg sai por: <b>3,99</b></p>	<p><b>COMPRE 3 PAGUE 3,99</b> cada</p> <p>Amaciante Comfort Concentrado 500ml <b>4,99</b> cada</p>	
<p><b>COMPRE 8 PAGUE 0,89</b> cada</p> <p>Sabonete Lux Suave 90g <b>0,99</b> cada</p>						

Garantimos a quantidade mínima de 10 un/kg por item anunciado, ou enquanto durarem os estoques. Reservamo-nos o direito de limitar os produtos anunciados em 5 un/kg por cliente. Não vendemos por atacado. Fica ressalvada eventual retificação das ofertas anunciadas. Fotos meramente ilustrativas. **MANTENHA A CIDADE LIMPA.** Não jogue este folheto em vias públicas.

<p>Cartões Crédito: </p> <p>Cartões Débito: </p>	<p>Cartões Alimentação: </p>	<p><b>ENTREGA EM DOMICÍLIO</b></p> <p>Nas compras acima de R\$50,00*</p> <p>* Consulte a utilização deste serviço no Balcão de Informações, conforme a localização da residência.</p>	<p>Cartão Lopes Central de Atendimento</p> <p>Cartão Lopes</p> <p>(11) 2423-2886</p> <p>De Segunda a Sábado, das 8h às 21h</p>	<p>fale! <b>laLopes</b></p> <p>0800 770 5767</p> <p>sac@superlopes.com.br</p> <p>Segunda a Sábado das 08h às 19h</p>	<p>Horário de Funcionamento das Lojas:</p> <p>Segunda à Sábado das 8h às 22h</p> <p>Domingo das 8h às 18h</p>	<p><b>Lopes</b> supermercados</p> <p>Sempre perto de você</p> <p>www.superlopes.com.br</p> <p>f / LopesSupermercados</p>
--	------------------------------	---	--	--	---	--

Ofertas válidas para as lojas: **GUARULHOS: TRANQUILIDADE** - Av. São Paulo, 299 - Jd. Tranquilidade - Tel: 2421-8054; **SÃO JOÃO** - Av. Florianópolis, 360 - Jd. São João - Tel: 2467-0860; **MACEDO** - R. Claudino Barbosa, 970 - Macedo - Tel: 2440-1014; **PONTE GRANDE** - Av. Guarulhos, 4205 - Ponte Grande - Tel: 2421-7124; **COCAIA** - Av. Brigadeiro Faria Lima, 3001 - Jd. dos Afonsos - Tel: 2403-4808; **TABOÃO** - R. Dep. Ulisses Guimarães, 65 - Pq. Santo Agostinho - Tel: 2404-3100; **PRES. DUTRA** - Av. Papa João Paulo I, 3301 - Pq. São Luiz - Tel: 2431-7072; **EMÍLIO RIBAS** - Av. Emílio Ribas, 2272 - Jd. Vila Galvão - Tel: 2497-2410; **MARINÓPOLIS** - R. Marinópolis, 900 - Jd. Pres. Dutra - Tel: 2432-4465; **AMELIA RODRIGUES** - Av. Papa João Paulo I, 2300 - Jd. Pres. Dutra - Tel: 2432-4448; **VILA AUGUSTA** - Av. Guarulhos, 1514 - Vila Augusta - Tel: 2086-9210; **JARDIM DIOGO** - Av. Rio de Janeiro, 1119 - Jardim Diogo - Tel: 2456-5034;