



FOLHA

METROPOLITANA

o jornal de Guarulhos

43 ANOS



Falabella lança 4º CD amanhã

Nesta edição

Sexta-feira, 21 de agosto de 2015

Ano 42 Nº 13217

Variedades

Pág. 9

www.facebook.com/jornalfolhametro

www.folhametro.com.br

Distribuição Gratuita

Pedófilo é preso acusado de aliciar primo de 14 anos

Deusdeth Senna Franco Neto, 36, foi preso em flagrante no final da tarde de ontem. Ele usava o aplicativo Whatsapp para aliciar o primo de segundo grau, de 14 anos, que sofre de deficiência intelectual. Pai da vítima identificou o assédio e foi à polícia. **Pág. 8**

LUCAS DANTAS



Vagas - Imensa fila foi formada desde as primeiras horas da manhã em frente a centro de distribuição em Cumbica

Oportunidade de emprego atrai dois mil candidatos

Pág. 4

VEXAME!

Pág. 10

MARCELLO ZAMBRANA / AGIF / A.E.



Chora - Michel Bastos se lamenta; São Paulo perde do Ceará (2 a 1)

Garra prende bando que clonava cartões

Pág. 4

Cotações	+0,13% 46.649	-0,83% 3.45	-0,28% 3.86	14,25%	R\$ 788
	Bovespa	Dólar	Euro	Selic (ano)	Salário Mínimo

Disque-Denúncia
181

“ Não tem clínica geral. Pediram para voltar em setembro”, Thayna Aparecida Souza, dona de casa, moradora do Haroldo Veloso



EDITORIAL

Acuado, Eduardo Cunha pode ser mais flexível com o Planalto

Um velho e sábio ditado popular pode se aplicar ao atual momento brasileiro, principalmente agora que denúncias pesadas prometem atingir em cheio o presidente da Câmara, Eduardo Cunha (PMDB-RJ): chegou a hora de a porca torcer o rabo. Em outras palavras, para aqueles que nunca ouviram tal expressão: o momento é crucial para o País. E por quê? Simples: o maior calo no sapato do governo federal, aquele que representa, em tese, o maior perigo de impeachment para a presidente Dilma Rousseff, está acuado.

Mas o presidente da Câmara dos Deputados, Eduardo Cunha, já afirmou que não pretende se afastar do comando da Casa mesmo se for denunciado ao Supremo Tribunal Federal (STF) pelo procurador-geral da República, Rodrigo Janot, no processo da Lava Jato. O peemedebista é suspeito de ter recebido propina do esquema de corrupção que atuava na Petrobrás para viabilizar a contratação de navios-sonda para a estatal.

Uma acusação e tanto para quem, até bem pouco tempo, se colocava como figura ímpolita, acima do bem e do mal, e capaz de afastar da política brasileira a erva daninha da corrupção. A denúncia da Procuradoria Geral da República (PGR) contra Cunha deverá ser feita com base em um dos depoimentos do ex-consultor da Toyo Setal Júlio Camargo no acordo de delação premiada.

O delator disse que foi pressionado pelo peemedebista a pagar propina de US\$ 10 milhões para que a Petrobrás contratasse navios-sonda da Samsung. Do total do suborno, contou o ex-consultor, Cunha disse que era "merecedor" de US\$ 5 milhões. O presidente da Câmara nega a denúncia.

Mas entre negar e provar que não tem culpa no cartório existe uma diferença muito grande. Cunha está se sentindo acuado, pressionado, e pode flexibilizar suas posições em relação ao Planalto. Se isso vai acontecer ou não, só mesmo o tempo, senhor da razão, como diria Fernando Collor, é quem vai responder.

Procuradoria Geral da República diz que presidente da Câmara recebeu propina no escândalo da Lava Jato

RETRATO



BETO MARTINS

Luzes - Lâmpadas de mercúrio dão ar de mistério ao cair da noite, no dia 19 de agosto, Dia Mundial da Fotografia

PONTO DE VISTA

DAVID UIP
É secretário de Estado da Saúde e médico infectologista



Protejam seus filhos contra a pólio

O programa de imunizações da rede pública de saúde brasileira é reconhecido mundialmente como exemplo pela Organização Mundial de Saúde (OMS). Por meio de vacinações em massa, o País vem erradicando e controlando doenças como raiva humana, sarampo e difteria.

O caso mais emblemático desse

íses da África e da Ásia.

São duas gotas da famosa vacina Sabin. Não dói e, o mais importante, protege contra uma doença que traz sequelas graves, lesões que afetam o sistema nervoso e causam paralisia irreversível, atingindo mais comumente os membros inferiores.

Em São Paulo, a Secretaria de Estado da Saúde pretende imunizar, durante a campanha, 2,3 milhões de crianças, o que representa 95% do público-alvo. Para isso foram mobilizados mais de 39 mil profissionais de saúde, que atuarão nos postos fixos e volantes distribuídos por todo o território paulista, além dos 2.577 veículos, trinta ônibus, quatro barcos e outros transportes que visam facilitar o acesso à população. As unidades funcionarão das 8h às 17h.

Além da dose contra a paralisia infantil, as crianças que forem levadas aos postos de saúde também poderão receber eventuais vacinas em atraso do calendário da rede pública. Por isso é fundamental levar a carteira de vacinação. Nos postos serão aplicadas, caso necessário, doses contra doenças como rotavírus, caxumba, rubéola, sarampo, catapora, tétano, difteria, hepatites e meningites, entre outras.

A rede pública de Saúde de São Paulo está preparada e mobilizada para receber as crianças nos postos, e conta com o imprescindível apoio de pais e responsáveis para que esta campanha seja, novamente, um sucesso.

Pais devem levar a carteira de vacinação dos filhos nos postos de saúde durante a campanha

sucesso é o da paralisia infantil. No último dia 15 de agosto começou a 36ª campanha de vacinação contra a poliomielite, voltada a crianças entre seis meses de idade e cinco anos incompletos. Graças a essas campanhas, realizadas anualmente, o Estado de São Paulo não registra nenhum caso de pólio há 27 anos. Mas é importante seguir vacinando nossas crianças, porque o poliovírus selvagem ainda circula em pa-

ANOTE

A volta às aulas para os veteranos da Universidade Guarulhos (UnG) marca também o retorno de alguns setores que atendem a comunidade. Orientação psicológica e nutricional, sessões de fisioterapia, consulta odontológica, exames laboratoriais e atendimento da enfermagem são alguns dos serviços que englobam o Programa Integrado de Saúde da UnG, cujo papel é oferecer à comunidade carente de Guarulhos e região acesso a iniciativas gratuitas ou a preços acessíveis. Ao todo, a UnG possui cinco clínicas, um hospital veterinário e um laboratório de análises clínicas. Abaixo seguem os endereços de duas clínicas que prestam serviços à comunidade: Clínica de Nutrição – localizada no 2.º andar do Prédio I da Unidade Guarulhos-Centro da UnG. Os atendimentos acontecem de segunda a sexta-feira, das 8h às 20h. Informações: (11) 2464-1738. Clínica de Odontologia – Pacientes cadastrados são atendidos com hora marcada, de segunda a sexta-feira, das 8h às 11h30 e das 19h às 22h45. A Clínica está instalada nos Prédios R e S da unidade Guarulhos-Centro. Informações: (11) 2464-1668.

FOLHA
METROPOLITANA

CNPJ: 44.193.423/0001-40

Sede, Redação e Publicidade: Rua Ipê, 144 - Jardim Guarulhos - Guarulhos - SP
CEP: 07090-130 - Fone: (11) 2475-7800

Presidente: Paschoal Thomeu (in memoriam)

Diretora-Presidente: Andréa Santos Thomeu - Diretor-Geral: Orlando Reinas Jr.

Gerente de Marketing: Alberto Frazão Junior - junior.mkt@metronews.com.br

Editor-Chefe e Jornalista Responsável: Vicente de Aquino - vicente.red@metronews.com.br

Editores: Alexandre de Paulo - alexandre.red@metronews.com.br - Wellington Alves - walves.redacao@folhametro.com.br

Chefe de Reportagem: Chico Junior - chico.junior@folhametro.com.br

Editor de Arte: Sidney João de Oliveira - sidney@metronews.com.br

Subeditor de Arte: Ricardo Leocadio - ricardoleocadio@metronews.com.br

Diagramação: Mauro Dias dos Santos - Fotos: Silvío Cesar e Lucas Dantas

Redação: redacao@folhametro.com.br

Gerente Comercial: Alceu dos Santos - alceu@folhametro.com.br

Agências: Ramon Martins - ramon@metronews.com.br

Comercial: comercial@folhametro.com.br

Distribuição: circulacao@folhametro.com.br. Recursos Humanos: nadir.matos@folhametro.com.br

Noticiário: Reportagem local e Agência Estado. Filiado a: APJ - Associação Paulista de Jornais

Representantes Comerciais em Brasília e Rio de Janeiro: Pereira de Souza & Cia. Ltda.

Fones: (61) 3226-6601 / (21) 2544-3070

Impressão: FolhaGráfica

Os artigos e colunas assinados são de responsabilidade de seus autores.

www.folhametro.com.br

Governo vai reduzir salário ou demitir comissionados

EURICO CRUZ - Líder do governo na Câmara, o vereador Samuel Vasconcelos (PT) disse que a Prefeitura analisa reduzir em até 30% o salário dos comissionados ou demitir parte destes cargos como forma de aliviar a crise financeira.

“A Prefeitura precisa diminuir em 20% o custo com a folha de pagamento. Ou nós reduzimos o salário ou demitimos parte dos comissionados”, disse Vasconcelos.

Para conseguir realizar a redução dos vencimentos dos comissionados é necessário que a Prefeitura envie projeto de lei à Câmara, o qual tem de ser aprovado pelos vereadores.

Sobre a extinção de pelo menos 30 cargos comissionados no Legislativo, o presidente professor Jesus (PDT) convocou sessão extraordinária para aprovação da lei na próxima terça-feira, 25.

Na quarta-feira, 26, Jesus convocará uma entrevista coletiva para demonstrar medidas de austeridade realizadas na Câmara Municipal.

Vestibular 2015 2º semestre

Prova agendada diariamente

CIÊNCIA DA COMPUTAÇÃO

Programa de desenvolvimento de tecnologia.

2475-8300

www.ung.br/vestibular



BETO MARTINS

Esforços- Câmara e Prefeitura precisam reduzir custos por conta da crise

RETICÊNCIAS...

PEDRO NOTARO

pedronotaro@gmail.com
facebook.com/pedro.notaro.5
F. 11 2459-2727 (fone e fax)



Pede para sair!

Na reunião de quarta-feira com a base aliada, o prefeito Almeida (PT) ficou nervoso ao chegar e ser abordado por algum sem noção: “Poxa, prefeito, está ficando tarde e o pessoal está querendo ir embora”. Almeida pegou o microfone e num tom de voz indignado, disparou: “Quem quiser ir embora fique à vontade. É só me avisar”...

Vai saber

O presidente do PMDB, Rabih Kalil, se destacou ao discursar; “Tem filhinho de papai, playboy, querendo ser prefeito de Guarulhos”. Fiquei em dúvida se ele estaria se referindo ao vereador Guti (PV), ao ex-deputado federal Martello (PSD) ou ao deputado federal Eli Correa Filho (DEM)...

ALEXANDRE DE PAULO



Dodói

O missionário R.R. Soares, pai do vereador Daniel Soares (DEM), ainda não conseguiu nenhum milagre para curar seu filho. Assim ele renovou sua licença médica - sem prejuízo dos vencimentos! - e em seu lugar assumiu o suplente Edilson Ceará...

Pedalada gastronômica

O almoço coletiva do prefeiturável Martello (PSD) com os baluartes (ou barões?) da mídia local foi adiado para semana que vem, sem data e local definidos. Será que foi somente para dar água na boca?...

Charada

Um carro GM Cobalt, modelo LTZ, preto, tem chamado a atenção no estacionamento privativo para autoridades na sede da Prefeitura. Quem será o proprietário... E quem está utilizando?...



NA COMPRA DE UM COMBO ESTRELA
GANHE UM BLOCO DE ANOTAÇÕES DO FILME.



*ENQUANTO DURAR O ESTOQUE **IMAGEM MERAMENTE ILUSTRATIVA ***COMBO COMPOSTO POR 1 PIPOCA GRANDE + 2 COPOS MÉDIOS + 1 FINI TUBES MORANGO 80 GRAMAS.

ASSISTA TAMBÉM NA SALA: Cinépolis VIP

CONSULTE A PROGRAMAÇÃO DE SEU CINEMA PREFERIDO PARA SABER SALAS E MARCAS DISPONÍVEIS



PARQUE SHOPPING MAIA

cinépolis.com.br

Garra prende bando que clonava cartões bancários

ALFREDO HENRIQUE - Quatro integrantes de uma quadrilha especializada em clonar cartões bancários foram presos pelo Grupo Armado de Repressão a Roubos e Assaltos (Garra) de Guarulhos, após investigadores desconfiarem

da atitude de dois deles no Internacional Shopping Guarulhos. O flagrante ocorreu na quarta-feira, 19, e foi divulgado ontem pela polícia.

Segundo o Garra, Bruno Cesar Rodrigues, 21, e Allan Alak Silva Borges, 25, foram abordados na Rodovia Presidente Dutra depois de comprarem roupas na loja de surf Lideranças.

Bruno estava com três cartões, os quais admitiu serem clonados. O subgerente da loja, Elton de Souza Pereira, 25, e o vendedor Mateus José Barreto, seriam comparsas da dupla presa e também foram detidos.

Com o bando foram apreendidos dezenas de cartões clonados e produtos comprados com eles.



Esquema - Criminosos faziam compras com dezenas de cartões falsos

Vestibular 2015 2º semestre

Prova agendada diariamente

FARMÁCIA

Consultório farmacêutico.

2475-8300

www.ung.br/vestibular



SALDÃO

DE CAMISETAS DIVERTIDAS VÁRIOS PERSONAGENS E
TODOS TAMANHOS

Dia 22/08

R\$ **5,00**

Por apenas

Aceitamos
Cartões de
Crédito e
Débito

Rua Progresso Nº210 Pq Gonçalves Junior Guarulhos - SP
Travessa da Av Guarulhos. Próximo a fabrica da Aurora

+55 11 4372-1441

Empresário morto a tiros na Vila Galvão

ALFREDO HENRIQUE - O microempresário Florisvaldo Santos da Silva, 40, foi morto quando estava ao lado da esposa, na altura do número 16 da Rua Anunciata Zarcadi Cerconi, Jardim Valeria (Região Vila Galvão). Ambos estavam em frente ao comércio da vítima, no fim da noite desta quarta-feira, 19. O assassino estava encapuzado, impedindo sua identificação pela testemunha. Até o fechamento desta reportagem, o criminoso ainda não havia sido identificado.

Segundo relato da mulher da vítima à polícia, ela conversava com o marido em frente ao comércio, quando o suspeito se aproximou. Sem falar nenhuma palavra, o homem atirou contra Silva e fugiu em seguida, em direção à Avenida Rouxinol.

O empresário morreu a caminho do hospital.

Postes de luz ficam acesos durante o dia

MARI CAVALCANTE - Um trecho da Avenida Natalia Zarif, próximo ao Terminal Metropolitan Taboão, está com as lâmpadas dos postes de iluminação acesas mesmo durante o dia. Cada poste é composto por duas lâmpadas. Ontem, por volta das 13h, as luzes ainda não tinham sido apagadas.

“Está nessa situação desde segunda-feira, 17. E quem vai pagar por isso? A gente”, afirmou o ajudante Marcos Jardel, 33, em referência ao desperdício de energia elétrica. Jardel mora em Cumbica e costuma passar pelo local para ir trabalhar.

A EDP Bandeirante informou, por meio de nota, que encaminhará uma equipe ao local para realizar vistoria e tomar as medidas necessárias, mas não informou a data em que isso será feita.

LUCAS DANTAS



FILA DOS DESEMPREGADOS

O Centro de Distribuição da Riachuelo, em Cumbica, recebeu ontem mais de duas mil pessoas em busca de uma vaga de emprego, segundo a empresa. Os interessados chegaram ao local por volta das 6h e formaram uma extensa fila, que tomou conta da passarela que atravessa a Rodovia Presidente Dutra. “Pensei em desistir, mas a necessidade é maior”, disse a desempregada Paloma Santana do Vale, 22, dos Pimentas

ANIVERSÁRIO SONDA



Cartão Sonda.
Faça já o seu.
2X sem juros.

10.000+5 carros VALE-COMPRAS

Quem é fã de economia faz a festa.

Cada R\$ 100,00 em compras = 1 cupom raspável

Pagando com Cartão Sonda = Cupons em dobro

Para participar, acesse www.sonda.com.br e cadastre o seu código da sorte.

Seleção especial VIGOR

Iogurte Mix Vigor sabores 165 g **2,69**

Iogurte grego Vigor sabores 100 g **1,99**

Leite fermentado Vigor sabores 480 g **2,99**

Requeijão cremoso Vigor tradicional 200 g **3,99**

Queijo parmesão ralado Vigor 100 g **3,99**

Superofertas válidas de 21 a 23/8/2015.

Acém, paleta ou peito bovino Friboi resfriado pedaço kg **14,99**

Alcatra c/ maminha bovina Friboi resfriada pedaço kg **18,49**

Costela suína especial Pamplona temperada resfriada kg **14,59**

Tambqui de cativeiro inteiro fresco kg **10,99**

Água de coco Ducoco zero gordura TP 1 L **5,59**

Filé de merluza Frescatto congelado pacote 500 g **14,85**



Coxa c/ sobrecoxa de frango Aurora a granel kg **4,89**



Linguíça toscana Sadia a granel kg **8,99**



Linguíça calabresa defumada Sadia a granel kg **9,98**

Molho de tomate Predilecta tradicional sachê 340 g **1,18**

Azeite de oliva Predilecta extra virgem vidro 500 ml **6,99**

Sorvete Nestlé sabores 1,5 L **15,89**

Arroz branco ou parboilizado Prato Fino T1 5 kg **11,96**

Margarina Doriana c/ ou s/ sal 500 g **2,59**



Na compra de 2 caixas com 12 unidades, ganhe 50% de desconto no segundo. **1,72**

Cerveja Skol lata 350 ml **2,29**

Papel higiênico Neve folha dupla Leve 12 pague 11 **15,98**

Fralda descartável Turma da Mônica Veste Fácil (M-40, G-38, XXG-34) **34,59**

APRECIAR COM MODERAÇÃO

Imagens meramente ilustrativas. Consulte o regulamento completo no site www.sonda.com.br. Certificados de Autorização SEAE/MF nº 04/0300/2015 e SEAE/MF nº 05/0301/2015. O Ministério da Saúde adverte: o aleitamento materno evita infecções e alergias e é recomendado até os dois anos de idade ou mais. Após os seis meses de idade, continue amamentando seu filho e ofereça novos alimentos.

superfeirão

Ofertas abaixo válidas para sábado e domingo (22 e 23/8/2015).

Batata monalisa kg **1,67**

Tomate carmem kg **1,87**

Alface crespa unid. **0,69**

Maçã gala kg **2,99**
CARTÃO SONDA **2,84**

Melão cantaloupe unid. **3,99**
CARTÃO SONDA **3,79**

Sonda Vila Barros • Av. Otávio Braga de Mesquita, 1450 – Tel.: 2086-5700
Sonda Vila Rio • Av. Benjamin Harris Hunnicut, 3250 – Tel.: 2104-5900

Ofertas válidas de 21 a 23/8/2015 ou enquanto durarem nossos estoques. Ofertas válidas somente para as lojas acima. GARANTIMOS A QUANTIDADE MÍNIMA DE 10 UNIDADES POR LOJA. Para prestarmos melhor atendimento, nos reservamos o direito de limitar, por cliente, a quantidade dos produtos anunciados. Fica ressalvada eventual retificação das ofertas veiculadas. Bebida alcoólica pode causar dependência química e, em excesso, provoca graves males à saúde. É proibida a venda, oferta, fornecimento, entrega e permissão do consumo de bebida alcoólica, ainda que gratuitamente, aos menores de 18 anos de idade. Lei Estadual nº 14.592, de 19 de outubro de 2011, artigo 243 da Lei Federal nº 8.069, de 13 de julho de 1990. Para informar o descumprimento da lei, ligue 0800 771 3541 ou acesse www.alcoolparamenoresproibido.sp.gov.br. Fotos meramente ilustrativas. Aceitamos os seguintes vales-alimentação: SABESP Supermercado – Top Premium – IMPORTANTE: VR Alimentação, Sodexo Pass Alimentação, Ticket Alimentação, Visa Vale Alimentação, Planvale Alimentação, Verocard e Sorocred: aceitamos só na modalidade CARTÃO ELETRÔNICO. *Sujeito a análise de crédito e anuidade.

Siga o Sonda!

sonda
Supermercados
Você entra, cliente e vira fã.

Gopoúva recebe água com mau cheiro há duas semanas

RÔMULO MAGALHÃES - A água que chega às torneiras das casas dos moradores da Rua Nadir, no Gopoúva, está com forte odor há quase 15 dias.

A região convive com rodízio de um dia com e um dia sem água. Desde a

última segunda-feira, 17, o mau cheiro está pior. "Parece esgoto", reclamou o aposentado Shinki Uehara.

A dona de casa Carmen Uehara disse que entre 6h e 8h o odor fica ainda mais forte. "Não conseguimos nem tomar banho", reclama.

O autônomo Elias Koffler disse que já lavou a caixa d'água, fez drenagem e, mes-

mo assim, o cheiro ruim continuou. "O problema é com o Saae mesmo", afirmou.

A reportagem confirmou o odor da água e apurou que também está barrenta.

O Saae informou que uma vistoria será feita no local hoje para coleta de amostra de água, para avaliar e monitorar as condições do abastecimento.

BETO MARTINS



Odor - Morador mostra à reportagem água suja que coletou anteontem

Vestibular 2015 2º semestre

Prova agendada diariamente

GESTÃO DE RH

Amplio mercado de trabalho.

2475-8300

www.ung.br/vestibular



24ª EXPOAFLORE

www.facebook.com/expoaflore

ARUJÁ 2015 | Celebrando o amor

AGOSTO
dias 22, 23,
29 e 30

SETEMBRO
dias 5, 6 e 7

**HORÁRIO DE
FUNCIONAMENTO**
das 8h30 às 18h

- Venda de Flores
- Comidas Típicas
- Atrações Japonesas

Patrocínio:



Local: Av. PL. do Brasil, Km 4,5 - Fazenda Velha - Arujá/SP

www.expoaflore.com.br

Flexform é premiada pela ACE

DA REDAÇÃO - A Flexform Indústria Metalúrgica, de Cubitica, foi vencedora do Prêmio Destaque Empresarial 2015, pela categoria Grande Empresa. A 17ª edição do evento aconteceu ontem à noite no Hotel Slaviero, na Vila Moreira (Região Centro).

O PDE ainda premiou outras três categorias. O Paris Buffet e Eventos ganhou como Microempresa. A Active Corp foi a vencedora da categoria Pequena Empresa. E a União Organização Contábil levou a melhor no quesito Média Empresa.

"Foram muitos inscritos. Todos mantendo práticas positivas de inovação, valorização de colaboradores e organização. Só assim é que se supera momentos de crise como o atual", disse o presidente da Associação Comercial e Empresarial (ACE) Guarulhos, Jorge Taiar.

Clima quente volta no fim de semana

RUANA BRITTO - Segundo a Climatempo, temperatura deve aumentar gradativamente até o fim de semana, que será de sol. Hoje a máxima chega aos 23 graus e apesar da noite mais gelada a frente fria que passou por São Paulo agora segue para Rio de Janeiro e Espírito Santo.

Já no fim de semana a mínima é de 12 graus e máxima de 30, isso no domingo. O nevoeiro será o responsável por encobrir o céu nas manhãs, enquanto as tardes serão de sol, mas sem possibilidade de chuva, assim como hoje. Já no início da semana a chuva deve chegar a SP. As chances de temporal ficam em torno de 80%. Com a volta de uma nova frente fria a temperatura muda e o município deve registrar máxima de 22 e mínima de 14 graus. O clima em Guarulhos fica mais quente do que na capital, onde a máxima será 19 graus na segunda-feira.

SUA OPORTUNIDADE CHEGOU !! INSTITUTO ADAN DE ODONTOLOGIA

SELECIONA PACIENTES PARA TRATAMENTO DE
IMPLANTES DENTÁRIOS EM CONDIÇÕES ESPECIAIS

LIGUE E AGENDE SUA AVALIAÇÃO
(11) 2461-2234

Avenida Dr. Timoteo Penteado, 2321 - Vila Hulda - Guarulhos

Técnico Responsável Antônio de Andrade Neto CRO CL 12.039

AOESP Associação Odontológica de Ensino de São Paulo
Guarulhos

ABRE VAGAS PARA INTERESSADOS EM:

**IMPLANTES
DENTÁRIOS**



Atendimento:
Segunda a Sexta
Horário comercial

2451-0937
2497-1822

RUA DR. RODRIGO COSTA, 148
PICANÇO - GUARULHOS/SP

www.aoesp.com.br

Ofertas Válidas: 21/08 a 22/08/2015



CHOCOLÂNDIA
UM SUPERMERCADO DIFERENTE!

AÇOUGUE CHOCOLÂNDIA



Picanha Fatiada
peça



18,90
kg

Acém/Peito ou Paleta Bovina - pedaço



12,49
kg

Alcatra com Maminha
peça/pedaço ou bife



17,99
kg

Coxão Mole
peça/pedaço ou bife



16,29
kg

Coxão Duro
peça/pedaço ou bife



15,19
kg

Costela Bovina P.A



9,29
kg

Coxa com Sobrecoxa de Frango



4,99
kg

Capa de Filé
peça



11,99
kg

Bisteca Suína
7,99
kg



Peito de Frango c/ Osso
4,85
kg



Chocolate Twix 30x15g

10,90
cada

Chocolate Stikadinho Morango 30x12g



11,59
cada

Chocolate Coloreti Jazam 500g



8,29
cada

Chocolate ao Leite/Meio Amargo Sicao 2,1kg



29,90
cada



Chocolate Vitoleite Moedas 2,01kg

24,49
cada



Chocolate Belga Belcolade Branco 1kg

34,90
cada

Cerveja Itaipava lata 269ml



1,49
cada

Refrigerante Itubaína 2l



3,19
cada

**AVENIDA MONTEIRO LOBATO, 300
GUARULHOS - TEL:4574-7620**

Parcele suas compras em até 3X sem juros no Visa e Mastercard!
Válido apenas para coberturas e itens de bazar.



Segunda a Sábado: 08h às 21h
Domingo: 09h às 18h

Acesse nosso site e assista nossa TV Chocolândia

www.chocolandia.com.br

CONHEÇA NOSSA FAN PAGE: FACEBOOK.COM/CHOCOLANDIA

*Imagens meramente ilustrativas. **Proibida a venda e entrega de bebidas alcoólicas a menores de 18 anos, conforme artigo 8111 do estatuto da criança e do adolescente. Garantimos quantidade mínima de 5 unidades/kg de cada produto durante o período da oferta, que se estende de 21/08 a 22/08/2015 ou enquanto durar o estoque. Após esta data, os preços voltarão ao normal. As imagens dos produtos não respeitam proporção entre si. Conforme legislação, poderá ocorrer limitação de oferta por cliente com base no artigo 39 do código de proteção e defesa do consumidor.

Pedófilo é preso por aliciar o próprio primo de 14 anos

ALFREDO HENRIQUE - Deusdeth Senna Franco Neto, 36, foi preso em flagrante no final da tarde de ontem, acusado de pedofilia. Ele usava a rede social *Whatsapp* para aliciar o próprio primo de segundo grau, de 14 anos, que sofre de necessidades intelectuais.

Segundo o pai da vítima, o empresário Fábio de Oliveira Matos, 42, seu "instinto paterno" fez com que acessasse na noite de ontem a rede social do filho. De acordo com as conversas registradas, o suspeito estaria há pelo menos quatro meses conversando com o garoto sobre sexo, além de enviar fotos do pênis e de cenas de filmes pornográficos.

A reportagem teve acesso ao material e verificou que o



BETO MARTINS

Serviço - Caso reconheça o acusado ligue para o telefone 2467-0057

acusado afirmou estar com "tesão" e que também tentava agendar um encontro com o garoto, para que ele fizesse sexo oral em Neto. "Esperei meu filho chegar em casa e, junto com ele, conversamos com o Neto sem que ele soubesse que eu monitorava o bate papo", disse o pai.

Na manhã de ontem, Matos procurou os investigadores Prates e Adevaire, do 7º DP (Região São João), e lhes mostrou as conversas salvas no celular.

Após isso, os policiais foram até o Aeroporto Internacional de São Paulo/Guarulhos, onde o acusado trabalha em uma empresa de marmitas, e o prenderam em flagrante.

A chefia do 7º DP orienta para que pais monitorem as atividades de seus filhos nas redes sociais, para que possam evitar que eles se tornem vítimas de pedófilos e criminosos em geral. Caso reconheça o suspeito, entre em contato pelo telefone 2467-0057.

Suspeito usava rede social para aliciar a vítima

Distribuição de remédios ameaçada

MARI CAVALCANTE - Um cartaz fixado na farmácia da Unidade Básica de Saúde (UBS) Jardim Presidente Dutra, gerou polêmica entre os pacientes e a unidade de saúde. O texto dizia que a distribuição dos medicamentos controlados seriam suspensas por quase um mês devido às férias da farmacêutica.

Ontem, a reportagem esteve no local pela manhã e o cartaz já havia sido retirado. De acordo com as informações obtidas de uma funcionária da unidade, a farmacêutica estava em uma

reunião interna na própria UBS e, por esse motivo, a distribuição dos medicamentos controlados aconteceria apenas na parte da tarde, a partir das 14h. A UBS também estava distribuindo um papel com a relação de endereços de outras UBSs.

A Secretaria de Saúde disse que o cartaz foi afixado por iniciativa da profissional à revelia da gerência e da Secretaria. O órgão advertiu a farmacêutica e providenciou um profissional para substituí-la. A distribuição não será interrompida.

ARQUIVO PESSOAL

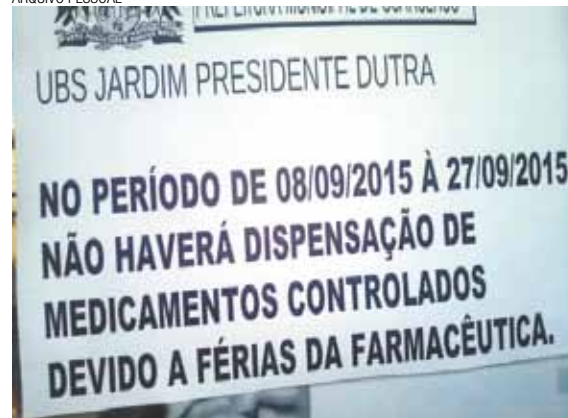

Aviso - Cartaz colocado pela farmacêutica alertava pacientes sobre as suas férias

Pacientes da UBS Haroldo Veloso são negligenciados

LUCAS DANTAS

MARI CAVALCANTE - A dona de casa Thayna Aparecida Souza, 22, chegou à Unidade Básica de Saúde (UBS) Haroldo Veloso (Região São João) com o filho de um ano. Após enfrentar a fila só descobriu

que não havia clínico geral na hora do atendimento. "Pediram para voltar em setembro", afirmou.

A falta de clínico geral na UBS é uma queixa constante entre os pacientes, segundo a moradora Maria Luisa Guilherme de Jesus, 56, que também é do Conselho Gestor da UBS. "A informação que temos é a de que não há recursos para contratar profissionais", disse.

No momento, a unidade conta apenas com médicos generalistas do Estratégia Saúde da Família (ESF), já que a unidade é mista, mas eles só atendem pacientes de outras regiões, como Cidade Serodio e Jardim Lenize. E quem mora no Haroldo Veloso precisa pas-

sar com a enfermeira que "encaixa" o paciente dependendo do caso.

A estudante Alessandra Lima, 17, não conseguiu consulta com a ginecologista. "Só estão atendendo gestantes", falou.

A Secretaria de Saúde disse que "está empreendendo esforços para a reposição do quadro". A pasta nega a falta de atendimento aos moradores do Haroldo Veloso e a quem não é gestante.

Moradores da região não são atendidos pela UBS



Longa espera - Thayná tentará novo agendamento em setembro

Vestibular 2015
2º semestre

Prova agendada diariamente

MEDICINA VETERINÁRIA

Hospital para pequenos e grandes animais.

2475-8300

www.ung.br/vestibular

Ung 45 Universidade Guarulhos ser

PLANETA MPB

DERY NASCIMENTO
Produtor musical
<http://planetampb.blogspot.com.br/>



A arte em parcerias

Semanalmente apresentamos o que há de melhor na música brasileira, dos grandes medalhões já consagrados aos que tentam mostrar sua arte dignamente e garantir seu lugar neste cenário de caminhada difícil, porém, gratificante. Sinto-me feliz em escrever sobre esse artista que acredita na música e ama o que faz. O compositor, cantor e violonista guarulhense, Amauri Falabella, lança sua quarta obra, "Parceria", CD que é uma obra de arte, desde sua capa aos sons que vão invadir seus poros e lhe proporcionar uma audição de poesias melodicamente harmonizadas e cantadas, ora só, ora em duetos com seus parceiros. Em entrevista, o artista contou como foi a ideia e a construção da obra.

Planeta MPB: Já faz um tempo havíamos conversado e você me disse que iria gravar um CD com parcerias. O que o levou a conceber esse trabalho? Você tinha as canções e já definidos os parceiros?

Amauri Falabella: Não, na época em que conversamos a ideia de fazer o trabalho "Parceria" estava formatada apenas para shows; aliás, fiz uma apresentação em 1981 com esse nome. Essa coisa de parceira está na minha cabeça faz tempo. No primeiro CD tem até uma música com esse nome. Eu queria um trabalho que tivesse essa troca, da capa às canções, como este foi.

Planeta MPB: É coincidência ou você tem mais parceiras femininas neste trabalho?

Falabella: Coincidência, pois lancei o convite para muitos letristas, mas tem aquela coisa: uma canção em parceria tem de casar a ideia – às vezes tem uma superletra e você não consegue enxergar a melodia.

Planeta MPB: O CD foi gravado em Guarulhos, com recursos do Fundo Municipal de Cultura. Quem produziu?

Falabella: Sim, foi gravado no estúdio TecnoArte, por Armando Leite, com quem aprendi muito. Foi um tipo de diretor musical. A produção é minha com os parceiros.

Planeta MPB: Que recado você gostaria de deixar aos nossos leitores?

Falabella: Meu recado é para que as pessoas tomem as rédeas do seu gosto musical. Que não se entreguem apenas ao que a indústria de massa tenta lhes empurrar goela abaixo, um único tipo de música. Que elas deem vazão ao gosto particular, pesquisem coisas que não estão visíveis nas vitrines da mídia.

O nome do álbum diz tudo. Amauri conseguiu reunir nesse primeiro "Parceria" – já que ele garante ter outro na agulha – nomes como Consuelo de Paula, Sonya Prazeres, Socorro Lira, Déa Trancoso, Katya Teixeira, Daniela Lasalvia, Kaique Falabella, Ricardo Dutra, Zé Helder e Renato Anesi. Vou contar um segredo: esse trabalho vai tocar seu coração.

Amauri lança o CD "Parceira" amanhã, às 20h, no Teatro Adamastor – Av. Monteiro Lobato, 734 – Centro – Guarulhos – SP, com entrada franca, acompanhado do Grupo Quartula, formado por: Pietro Carlo e Ricardo Silva (violão), Talita Sanches (flauta), Valdir Maia (violoncelo), Pedro Romão (percussão), Leandro Araújo (contrabaixo) e vários convidados.

Adquira o seu CD pelo site www.amaurifalabella.com.br, pelo e-mail amaurifalabella@gmail.com, ou pelo fone (11) 99815-9479.

DIVULGAÇÃO

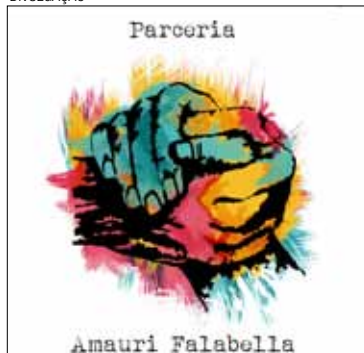

Inédito -
'Parceria', com novas composições, será lançado no Adamastor

PALAVRAS CRUZADAS DIRETAS

www.coquetel.com.br

© REVISTAS COQUETEL 2014

Diz-se do partido político que negocia, não oficialmente, seu tempo de televisão e seus candidatos	Alta-cerca de cimento Sulcar (o terreno)	Qualidade do violino Stradivarius	Instituição financeira nacional, comemora 50 anos da fundação em dezembro de 2014
Cantor "berlinese pop"		Os roteiros que contam o oceano desde 2011, no Japão	iPad (7), tablet
		Sistema (7) de Saúde: o SUS	
Gênero do filme "Caga Congelar (o ervilho)"		A festa que o aniversariante não espera	"Tudo", em "aniverso"
			Rogério Cent, goleiro brasileiro
Cada cavidade do coração que bombeia o sangue através da artéria pulmonar ou da aorta (Anat.)	"(7) em leito de Zinco Quente", peça (EUA)	(7) Calheiros, presidente do Senado	
Marta, em inglês	Elio (7), jornalista Cantanvado		Formato de vigas
		Acalina (a tera) por meio de remédio	(7)-o-Pesco, mercado paraense Delestadia
Opção de bebida do intolerante à lactose	Raspas: sobra		
(7) Gardmer, ícone feminino do Cinema	Loja que vende óculos ou lentes	Divisar, em inglês: Divisão; parte	Exame de (7): é analisado em laboratório
		Materia fertilizante Prende com corda	
Lutador como Aurélio Miguel		Implo (pe) Vinho medicinal	
Pingo			
Substitui langas em-merações (abrev.)	Dispensado (de pagar imposto)	Entende (pop.) "Força", em FAS	101, em algarismos romanos
A maior do mundo é a do Bananal (TO)			Detende a indústria brasileira (sigla)

BANCO 3/27 4/2015 — dia — encl. Gravação, 7/gaspri, 1/6/sonoridade, 16/origem de August

CÉREBRO VIVO

MAIS DE 200 JOGOS E DESAFIOS PARA MANTER A MENTE JOVEM E ATIVA

Nas bancas e livrarias.

www.coquetel.com.br

Solução

1	2	3	4	5	6	7	8	9	10	11	12	13	14	15	16	17	18	19	20	21	22	23	24	25	26	27	28	29	30	31	32	33	34	35	36	37	38	39	40	41	42	43	44	45	46	47	48	49	50	51	52	53	54	55	56	57	58	59	60	61	62	63	64	65	66	67	68	69	70	71	72	73	74	75	76	77	78	79	80	81	82	83	84	85	86	87	88	89	90	91	92	93	94	95	96	97	98	99	100
---	---	---	---	---	---	---	---	---	----	----	----	----	----	----	----	----	----	----	----	----	----	----	----	----	----	----	----	----	----	----	----	----	----	----	----	----	----	----	----	----	----	----	----	----	----	----	----	----	----	----	----	----	----	----	----	----	----	----	----	----	----	----	----	----	----	----	----	----	----	----	----	----	----	----	----	----	----	----	----	----	----	----	----	----	----	----	----	----	----	----	----	----	----	----	----	----	----	----	-----

HORÓSCOPO

OMAR CARDOSO FILHO | www.omarcardoso.com.br

- TOURO:** Dia propício ao sucesso na investigação de todo e qualquer assunto oculto e místico. Fase favorável para iniciar algum negócio novo. Faça de tudo para gerar vibração positiva.
- ÁRIES:** Ótimo dia para tratar de questões financeiras e profissionais. Fluxo benéfico para os exames, os concursos, os testes vocacionais e os assuntos amorosos. Acautele-se quanto aos problemas judiciais.
- GÊMEOS:** Não faça modificações repentinas, antes de uma análise prévia. Por outro lado, o fluxo é dos melhores para trabalhar em prol de sua ascensão profissional. Será correspondido plenamente.
- CÂNCER:** Dia que terá sucesso em tudo que está relacionado com o ensino e a educação de crianças, jovens e mesmo pessoas adultas. Forte tendência à especulação e muito sucesso nos negócios.
- LEÃO:** Pense positivamente e não se intimide diante das dificuldades que terá, neste dia. Haja conscientemente, que conseguirá resolver todos os seus problemas mais sérios. Êxito romântico.
- VIRGEM:** Não é conveniente aventurar-se em novos negócios. Cuidado com o excesso de gastos. Mantenha-se em suas atividades rotineiras e muitos benefícios receberá em breve. Busque aprimorar-se.

- LIBRA:** Benéfica influência astral para tratar de questões sociais pendentes, para lucrar em negócios iniciados anteriormente e a sua prosperidade profissional. A época é favorável para o início de regimes.
- ESCORPIÃO:** Este é um ótimo dia, pois tudo indica que obterá êxito, em negócios ou questões ligadas ao comércio de materiais de ensino, de um modo geral. Sucesso social, profissional e amoroso.
- SAGITÁRIO:** Dia benéfico. Cuide de si e aproveite para exaltar suas qualidades intelectuais e artísticas. O dia lhe é favorável, amparando-o no campo profissional e financeiro. Cuide do relacionamento.
- CAPRICÓRNIO:** Não é dia propício aos negócios arriscados. Mas por outro lado, o fluxo deverá elevar sua inteligência e seu estado de saúde e propiciar-lhe ótimas chances, no terreno profissional e amoroso.
- AQUÁRIO:** Dia em que terá sucesso em tudo que está relacionado com o ensino e a educação de crianças, jovens e mesmo pessoas adultas. Forte tendência à especulação e muito sucesso nos negócios.
- PEIXES:** A elevação de sua inteligência, será evidente nesta fase em que o planeta Júpiter está ajudando-o. Todavia, deverá evitar atritos e discussões e tudo que possa de uma forma, prejudicá-lo.

Organizando sua vida

Em casa ou no trabalho, organize sua vida com os produtos Ondatech!



Quer saber mais?
Entre na nossa LOJA VIRTUAL e adquira nossos produtos:
www.ondatech.com.br



São Paulo dá segundo vexame seguido em casa

ANDRÉ LUCAS ALMEIDA / FUTURA PRESS / AE

ESTADÃO CONTEÚDO - Time pipoqueiro e time sem vergonha foram os xingamentos publicáveis que os jogadores do São Paulo ouviram na derrota para o Ceará por 2 a 1, ontem, pela rodada de ida das oitavas de final da Copa do Brasil. Inconformada com a segunda derrota seguida no estádio do Morumbi - no último sábado levou 3 a 0 do Goiás -, a torcida reclamou da diretoria e dos jogadores, principalmente Paulo Henrique Ganso e Michel Bastos, desde o primeiro tempo.

O rodízio do técnico Juan Carlos Osorio não funcionou de novo, desta vez diante dos

reservas do time que está na lanterna na Série B do Campeonato Brasileiro. Contratado no mês de junho, o colombiano vai ter de suportar a primeira grande crise depois de duas derrotas seguidas em casa.

Na próxima partida, a ser disputada na próxima quarta-feira, às 19h30, na Arena Castelão, em Fortaleza, o São Paulo terá de vencer por dois gols de diferença para se classificar à próxima fase da Copa do Brasil. O Ceará, que dá prioridade à Série B, pode perder por 1 a 0.

O São Paulo, que teve o Morumbi sempre como o seu

principal aliado, perdeu a segunda seguida e saiu de campo sob vaia da torcida e gritos de time "sem vergonha".

SÃO PAULO 1

Renan Ribeiro; Bruno, Lucão, Luiz Eduardo e Reinaldo (Wesley); Thiago Mendes, Michel Bastos, Paulo Henrique Ganso e Carlinhos; Alexandre Pato e Luis Fabiano (Wilder Guisao). Técnico: Juan Carlos Osorio.

CEARÁ 2

Luís Carlos; Charles, Wellington Carvalho, Gilvan e Guilherme Andrade; João Marcos, Carlão, Uillian Correia e Sanchez; Rafael Costa (Carlos Alberto) e Fabinho. Técnico: Marcelo Cabo.

GOLS - Rafael Costa, aos 16 minutos do primeiro tempo; Rafael Costa (pênalti), aos 20, e Alexandre Pato, aos 22 minutos do segundo tempo. **CARTÕES AMARELOS** - Reinaldo, Alexandre Pato, Luiz Eduardo e Wilder Guisao (São Paulo); Fabinho, Carlão e Sanchez (Ceará). **ÁRBITRO** - Dewson Freitas da Silva (Fifa/PA). **RENDIA** - R\$ 309.884,00. **PÚBLICO** - 13.015 pagantes. **LOCAL** - Estádio do Morumbi, em São Paulo (SP).



Decepção - Alexandre Pato observa comemoração do 1º gol do Ceará

CLASSIFICADOS

TUDO AQUI - Anuncie 2475-7810

FOLHA METROPOLITANA

EMPREGOS

AUX. ADM
ou Financeiro. Enviar currículo p/ rh@nel-som.com.br

AUXILIAR TÉCNICO
Boa comunicação, noções em informática e eletrônica. R\$ 982,00. CV p/ infoenergy@terra.com.br

BORDADEIRA
C/ exper. em programação de máquina computadorizada e produção de peça a peça (varrejo). Tel: 2088-3309/4307-3209

CORRETOR IMÓVEIS
Com ou sem experiência. F: 2382-7969

DOMESTICA
P/ período integral seg. a sáb., que possa dormir/morar F: 2409-1854 / 94881-6090

FAXINEIRA
C/ exp. para doceria. Interessados ligar p/ 4803-2000/ 94432-2829 Patricia/Andreia

FORNEIRO
Pizzaiolo, c/ exp. p/ no Gopouva F: 2463-3811 hor. comercial c/ Fernanda

JOVENS/ CRIANÇAS
Bebês. Mesmo s/ exp. p/ figuração comerciais TV e catálogos. 2409-6279/ 2409-6806 agencia5demodelo.com.br

MANUTENCISTA
Predial F: 2425-1528. CV multiprint@terra.com.br

MOÇAS
p/trabalhar com massagem . F: 97622-4191/99985-2247

PANFLETEIROS
Urgente! Comparecer a R: Vera, 176 - Sta. Mena. F: 4215-8600

PEDREIRO E
Servente de Obra c/ exp. p/ SP e Grande SP F: 2414-2777

REV. SEMI-JÓIAS
Em consig. comissão até 50% você escolhe. 2408-7503.

VENDEDOR TLMK
Telemarketing. Empresa no ramo de lubrificantes precisa de vendedor p/ atuar em Guarulhos e SP. CV p/ fernandesfat@hotmmail.com

IMÓVEIS

Aluga-se

APT.GOPOUVA
3 dorms,sl,coz,2wc,lav.1 vg.R\$ 1.500 cond.incluso. Apt.Planejado F: 2414 0001 . Ref. 286.501

APTO BOM CLIMA
2 dorms, ac. depósito R\$ 1.300. F: 2837-1307

APTO BOM CLIMA
1 dorm., mobiliado. Depósito. F: 2937-9295/ 99880-3275

APTº CENTRO
Ilhas do Havai, 2 dorms, sl, coz, s/ vaga, R\$ 1.250 c/ cond. F: 2475-2422 dir. c/ prop.

APTOS LOCAÇÃO
2 Dorms, a partir de R\$ 850,00 F: 4963-1607

CASA 4 CÔMODOS
Flav dep 2x. Ac.criança. R\$ 650,00. Av. Silvestre P.de Freitas, 1502, Jd Paraíso- Taboão F:96543-6473 oi/ 95846-3663 tim

CASA COCAIA
2 comodoss - R\$ 300,00 p/ solteiro ou casal s/ filhos c/ nome limpo. F: 2403-2664 /98211-6398

CASA JD.P.DUTRA
2dorms,sala,coz c/ moveis,wc. Lav,2 vg.R\$ 900,00;F: 2414 0001. Ref. 772.405

CASA VL.AUGUSTA
coz e wc,1vg. R\$ 750,00. F: 24140001. Ref. 281.101

EXCEL. SALA
Comercial. Av. Salgado Filho. Ed. Guarulhos Office Tower. F: 11 99727-8000/ 2408-2755

NOVO 2 DORMS.!
cov. americana, piso frio, 1vg coberta R\$ 900,00 F: 4963-1607

SALA COMERCIAL

Ótima sala comercial, centro de Guarulhos perto do 1º DP, direto Proprietário. R\$ 400,00 F.9 9901-6804

SALÃO VILA RIO
Em avenida, 50m², e wc c/ portas de vidro R\$ 1.000,00 F 3843-2745

TRANQUILIDADE
salão com,Ótima localização. R\$ 800,00. F: 2414 0001. Ref.195.008

Sítios & Chácaras

CHÁC. CUIABÁ
Nazaré 2.050m² c/ casa, doc ok R\$ 160 mil ac. auto como parte de pagto. F: 3533-1822/ 94648-5183

CHÁC. MARMELO
1.000m² só terra. doc ok R\$ 60 mil F: 3533-1822/ 94648-5183

CHÁC. TAPERA GDE
2.500m², a 500mts do asfalto só terra. R\$ 85 mil. F: 3533-1822/ 94648-5183

GUARAREMA
Casa de campo, meu recanto, metr.plano c/ 1.000 m²,riacho,casinha peq. e graciosa,c/ 2 ds e varandas,dentro de novo cond.fech.local ecológico e bem localizado,quero R\$ 125 mil e passo esc.no ato, posso facilitar e aceito carro no negócio. Tratar c/ Neusa. F: 4695-4642

MAIRIPORÁ
Terr. 165m², doc. ok, ac. auto, R\$ 32 mil F: 99839-4715

Vende-se

APARTAMENTO
114m², 3 dorms, suite, sac c/ churras., Vl. Rosalia, Cond. Isla Lago dos Patos, pronto p/ morar, direto c/ o proprietário, Entr. R\$ 350 mil + saldo transferência de financiamento Banco Caixa Econômica. F: 95338-5266/ 94499-7148

APT GOPOUVA

2 dorms,sala,coz,wc,lavandaria,1vg. Planejado novo, sacada. R\$ 700 mil. F: 24140001-Ref. 332.202

APT/CASA PRONTO
Ou na planta - SPaulo/ Guars/ Litoral/ Interior F.2885.7277 www.webcasaproprias.com.br Também trabalhamos c/ aluguel

APTO (URGENTE)
Gopouva Reformado 2 dorms, Elevador, Lazer c/ Quadra só R\$ 128.500 Quitado (doc.ok) Ac. carro F: 2814-9601 / 9686-93850 WhatsApp

APTO NOVO 60M²
Ótimo apto. 2 dorms,1 vg, varanda, lazer, Cocaia. R\$ 250mil ac. fin. F: 99301-1881 Carlos

APTO. BOM CLIMA
2 Dorms, sl.,cz,1vg, R\$215 mil, F: 2440-0065/ 7003-3735

APTO. JD. MAIA
Cond. Piazza Martello, 4 dorms., c/ sac. sendo 2 suites, sala 2 amb. c/ sac., copa, coz., wcs, dep. de empregada, escritório, pisc. aquecida, salão de festa, ginástica, quadra poliesportiva, sauna seca e vapor, 4 vagas + dep. R\$ 1.800.000,00, ac. carro e apto. menor valor. F: 11 99933-0270

APTO.MACEDO
2 dorm,sala,coz,1wc,lavandaria,1vg.R\$ 300 mil. Todo planejado. F: 2414 0001- Ref: 332.201

ÁREA P/ CHACARÁ
1000m² jd novo re-creio R\$ 50mil F: 96878-3833/949912078

CARTA DE CRÉDITO
Contemplada. Consórcio Mapfre R\$400 mil. R\$25mil + 188 R\$2.320,00 p/ constr.,reforma e capital giro F: 94062-9483

CASA STA EMILIA
4 comodoss + gar. R\$ 80 mil, doc. contrato. F: 96244 -5072 oi/ 98355-8430 tim

Classificados:
(11) 2475-7810

CASA TÉRREA

Nova, c/edícula, amplo quintal e gar.Vl. Galvão prox. ao ponto de onibus, financiamento F: 4845-0150 (hr. comercial). F: 7879-0627 Nextel

CHAC. AGUA AZUL
900 mts ou troco por cs no Jd. P. Dutra, 150 mil F: 2088-6124

COND. PM 2DORMS
Garagem coberta, R\$ 36mil + saldo banco F: 3843-2745

CREDITO
Imobiliário. R\$ 200 mil a R\$ 2 milhões, p/ compra, reforma, e construção. Todas as regiões c/ entr. + parc. a partir de R\$ 980,00 F: 2861-0075/ 97462-9803 Magda

LINDO APTO!!!
Oportunidade,R\$ 220 Mil. 62m², 2 dorms, c/ planejados, sala c/ sanca. Bom clima F:2229-8116/7871-1216

OPORTUNIDADE
Casa c/ 2 dorms, sendo 1 suite + .. empreg., cond. fechado, 2 vgs R\$ 220 mil F: 4963-1607

SALA MORUMBI
R\$ 400 mil está localizada no melhor ponto do Morumbi, Jd. Sul. Aceito troca ou imóvel em Guarulhos F: 7810-0420

SÍTIO MOGI/DUTRA
2 alqueires,2 casas,nascentes,poço,acesso a linha trem R\$ 280 mil F: 94577-4844 whats

SOBR VL FLORIDA
3 dorms + 1 ste, 4 vgs gar., ót. local, doc. ok. R\$ 320 mil, n/ Fin.I F: 96244-5072 oi / 98355-8430 tim

SOBR. MOLEZINHA
H. Veloso, c/ 2 casas por R\$ 170 mil F: 3843-2745

SOBRADO
Gde 4 dorm, ac.Proposta,e dar financ.R\$ 340mil.Tel.2456-6579/96712-9030

TERR. JD P. DUTRA
125, 250 e 500 mts. C/ escritura. F: 98204-3992 whats

TERRENO COCAIA
c/ 4 comodoss, 6 x 25m², R\$ 150 mil F: 96785-1482 oi / 99334-0949 claro

TERRENOS

R.Cachoeira (7x25) e av. tiradentes V.barros prox.ao sonda AC. auto como pagt. Tratar 7759 9281/3843-3185

UM DORM. LINDO!
Vl. Rio, vg coberta, reformado, c/ planejados só R\$ 216 mil F: 3843-2745

NEGÓCIOS

Dinheiro

Revisão FGTS grátis
Trabalhadores e aposentados Quem teve registro entre 1986 a 1992 tem direito Valores plano collar

LIBERAÇÃO 05 DIAS
Só pague apos receber Fazemos aposentadoria, revisão benefício, loas, ação trabalhista Quem tem 70 anos ou mais também tem direito Fazemos também revisão fgts ano 1999 a 2014

Ligue e tenha em mãos PIS ou compareça
(011) 3112-2370 / 3101-7076 dra tatianna 98481-2811 (tim) 96960-4907 (oi)

Rua José Bonifácio, 209 - 11º andar - conj. 1104 Metrô Sé - sp Comparecer com carteira profissional

Atendimento
10:30 as 16:00 hrs

COMPRO OURO
Prata, platina, paládio R: Dom Pedro, 372 F: 2443-0383

Tudo aqui
LIGUE E ANUNCIE 2475.7810

Esoterismo

CLÍNICA ESPIRITUAL
Amor, saúde, negócios, frieza de ambos os sexos. Trabalho 100% garantido. Não dou prazo nem horas. Orixás não sabem dias nem hora. Dou garantia dos meus trabalhos, não cobro trabalho. F: 4106-8111 / 98594-3162

PAI MÁRIO D'OGUM
Búzios com hora marcada. 2436-0143/ 94734-0086 whatsApp

TARÓLOGA
Búzios, cartas, tarô.Amarração p/ amor 100% gar.resultado imediato F:2252-4435/97038-1379/97729-7673

VOVÓ CAMBINA.
Joga-se tarô dos anjos e buzios africanos faço trabalho p/ união de casais. F: 011 95929-0337 TIM

Oportunidades

OFICINA COSTURA
Empresa em fase de expansão seleciona oficinas de costura, exigências: 2 anos de empresa aberta, transporte próprio, mínimo de 10 máquinas, preferencialmente em Guarulhos stambord@terra.com.br F: 2405-1022/ 4965-1022

PASSO O PONTO
Rotisserie! Macedo, clientela formada. Ótimo local. \$ 35 mil. F: 99854-8332/99964-2544

Box e Espelho

- Vidro comum e temperado
 - Porta shampoo
 - Prateleiras de vidro
 - Tampo de mesa
 - Cuba
 - Puxadores em inox
 - Kits para Box
 - Molduras.
- Tel. 11-2401-5138 C/ Claudio

TRABALHE EM CASA
Ganhe de R\$ 800 a R\$ 1.600 p/ mês. Informações F: 2688-1011

VENDO DVD BLU-RAY
c/ acesso a Internet + 1 Conversor Digital. R\$ 350,00 F: 2421-5384/ 99878-8232

SERVIÇOS

Beleza e Estética

DEPILAÇÃO
- Massagem terapeutica. Fem/ Masc. Tel. 95114-9587.

Festas

REVOLUÇÃO FESTA
c. elást., p. bolinha, p. pula, barraq., tombo legal, 3435-3726

Relax

ALANY 23 ANOS
Morena, estilo mulherão, at. h/m. F: 99759-9922

ANY PEITÃO
R\$100, oral s/camisinha c/local discreto. F: 96080-0725 Tim

CAMILA E AMIGAS
S/ frescura e comp. F: 2087-2091 Rua Cuervo as 18h

CASA NOVA
7 Amigas molhadinhas, adoramos ser ativas c/ vários acessórios 2408-8532 Guarulhos

DÉBORA LOIRINHA
iniciante, 18a. adoro analf. amigas. F: 2441-2980

ESCORT MULATO
Macho ativo, dotado, alto nível, t. discríção. F: 95114-5940

JAPONESA 20A.
Linda e universit. R\$180, a hora e massagem F 94120-2990

JAPONESA LEGÍT
Original faço tudo + 4 amigas safadas 2091-6140 Carrão

KATIA DELÍCIA
Orl s/ camis. Anl p/ os grdes bjo boca + amigas 2082-2050 Penha

LINDA LOIRA
Universit. www.fotolog.com.br/patypagani 98134-6048

LUDMILA MASSAGEM
Com finalizaçã, Loira sensual. Telefone: 98504-9329/ 99139-2199

MARY MASSAGEM
relaxante, anti- stress. Atend alto nível F: 97169-0834

SAUNA GAY R\$ 30
C/ cabine, Av Dr. Ricardo Jafet, 493 B. Ipiranga. F: 3876-1616

Serviços

ESTETICISTA
Mass. Relaxante, drenag. linfát. e limp. de pele. At. c/ hr. marc. 98032-6308 Claro, c/Sueli Guarulhos-Centro próx, Forum

Fonte Automotiva
Carrega todos os tipos de bateria. Não é preso tira-la do veículo, é possível dar partida mesmo com a bateria descarregada e tem outras vantagens.
LIGUE
2436-9309
96249-0193
97461-6903

SINDICO - PROF.
Assessoria, palestra e outros. Tratar c/ Cesar F:7005-0449 Nextel - ID 55*11*1017666

Telemensagens

TELEMENSAGENS
Para todas as ocasiões. Fone: 2451-8389

Turismo

ALUGUEL DE VANS
Promoção Micro 27 lug. pelo preço de van de 20 lug. Vans de 20 lugs. pelo preço de vans de 15 lugs. Promoção acima de R\$ 900, 3x s/ juros. F: 2409-1000/ 99409-1000

IND. PROFISSIONAL

ADVOGADO TRABALHISTA

Empregados sem registro, grávidas dispensadas (mesmo em experiência), cooperados, Pjs, forçados a pedir demissão, justa causa, querem sair da empresa sem perder os direitos e a empresa não manda embora (força a pedir demissão).

Orientações e cálculos pelos telefones: 3149-3175 (fixo), 96425-3632 (Tim), 95766-8062 (Oi), 99811-3018 (Vivo), 99232-0581 (Claro). Doutor Augusto

SERVIÇOS

Música para todos os momentos

KM PRODUÇÕES MUSICAIS

Casamentos
Música para cerimônias e festas
Trabalhamos com música ao vivo e DJ
Pequenas formações, Orquestra e Coral

Serenatas
Serenata com Saxofone
A maneira mais carinhosa e moderna de presentear quem você ama!

Temos o orçamento que cabe no seu bolso!
Fixo: 2589-2341
WhatsApp: 941215514

Conheça o nosso trabalho, enviemos vídeos pelo whats

Tudo aqui
LIGUE E ANUNCIE
2475.7810

VEÍCULOS

Carros

CAMINHÃO VOLKS
Poliguindaste, 94, R\$ 58 mil. Vd ou troco por retroescavadeira. F: 2279-1992/ 3435-4503

F1000 93 4P.
Completa, Diesel, 4x4 F: 13-7812-8099/ ID 85* 257522

ONIX 1.4 2014
Completo, preto c/ 17mil Km. F: 13 7812-8099/ ID 85* 257522

PNEUS MEIA VIDA
Nacionais, Pirelli, Firestone, Goodyear, carros, Pick ups e utilitários aro 13 ao 17. Todas medidas. Bom preço. 7724-1871/ 7724-5681 www.pes-capneus.com.br

PUBLICIDADE LEGAL

IANNONI EMPREENDIMENTOS E PARTICIPAÇÕES LTDA, estabelecida a Rua Doutor Diogo de Farias, n.º 137 – Centro, no município de Guarulhos/ SP, inscrita no CNPJ/MF sob o n.º 53.647.004/0001-22, Insc. Estadual n.º 336.259.780.118 e Inscrição Municipal n.º 37655, Declara para os devidos fins de comprovação ter extraviado os seguintes livros fiscais: Registro de Utilização de Documentos Fiscais e Termos de Ocorrências Modelo 6 n.º 001, e o, Registro de Recebimento de Impressos Fiscais e Termos de Ocorrências Modelo 57 n.º 001.

GENCO QUÍMICA INDUSTRIAL LTDA Torna público que REQUEREU na CETESB a LICENÇA DE OPERAÇÃO para FABRICAÇÃO DE PRODUTOS DE LIMPEZA E POLIMENTO, à RUA SANTANA DE IPANEMA N.º 262, CUMBICA, GUARULHOS, SP, CEP: 07.220-010.

A EMPRESA AUGETEX TINTURARIA LTDA, localizada na Avenida River, 121, Cep 07250-310- Agua Chata-Guarulhos- SP, inscrita no CNPJ 05.559.595/0001-33, torna público que requereu da Cetesb a Renovação de Licença para alvejamento, tingimento e torção em fios, tecidos e artigos têxteis.

Plasduran Indústria e Comércio de Plásticos Ltda, torna público que requereu à SEMA a Licença Prévia e Licença de Instalação para a fabricação de artefatos de material plástico para uso pessoal e doméstico e fabricação de outros brinquedos e jogos recreativos não especificados anteriormente, situada na Rua Um, nº 122, Jardim Ottawa, CEP 07.230-235, Guarulhos, SP, através do processo administrativo nº 56873/2014.

COMUNICADO A PRAÇA
A diretoria da COOPERATIVA MISTA EM ADMINISTRAÇÕES DE SERVIÇOS DE TRANSPORTE ESCOLAR, PASSAGEIRO E RODOVIÁRIO DE GUARULHOS E REGIÃO – COOPERMASTER – CNPJ Nº 10.685.255/0001-09, com endereço à Avenida Marcial Lourenço Seródio, nº 353 – Cidade Seródio – Guarulhos/SP – Cep: 07151-370, vem declarar que foram extraviados os seguintes documentos:
1) Livros de Atas da Cooperativa.
2) Livros dos Cooperados Inscritos na Cooperativa.
3) Original do Estatuto e Atas da Cooperativa.
4) Livros Financeiros de Movimento de Caixa e Bancos.
5) Demonstrativos de Prestação de Contas e Balances Trimestrais e Balanços Anuais.
6) Livros de Conta Correntes de Receita e Despesas.
7) Documentos de Movimentação Financeira, Receitas, Despesas e Impostos.
8) Documentos de origem trabalhistas e previdenciários.
9) Todos os documentos acima são referente aos períodos de Fevereiro/2009 a julho/2015.
Por se expressão da verdade, firmamos a presente declaração.
Guarulhos, 18 de agosto de 2015.
Fabiano Damasceno Cruz Pereira - Presidente em exercício.

ANUNCIOU VENDEU!

FOLHA METROPOLITANA

Anuncie: (11) 2475-7888
Classificados: (11) 2475-7810

EMPREGO

COSTUREIRA

Galoneirista, overloquista costureira de ponto corrente

Trabalhar em Guarulhos

Benefícios :
Sodexo, vale transporte
Convênio médico e odontológico

Prêmio por meta batida para Galoneira.

tel: 4372-1441

Rua Progresso, nº210 Pq. Gonçalves Júnior - Guarulhos - SP
Trav. da Av. Guarulhos, Próx. a fábrica Aurora

CURSOS

CURSO PREPARATÓRIO PARA SUPLETIVO
ENEM, ENCCEJA E EJA

Você não tem 1º ou 2º grau? Nós temos a solução!

Matrícula Grátis
Aulas 1 vez por semana
Curso Rápido

CURSO NACIONAL

2408-4200
R. JOÃO GONÇALVES, 275, CENTRO
www.cursonacional.com.br

SUPLETIVO 1º E 2º GRAU

Promoção para julho

- ✓ CURSO PREPARATÓRIO PARA EXAMES DE SUPLETIVO
- ✓ AULA UMA VEZ POR SEMANA
- ✓ CURSO EM 2 MESES
- ✓ CERTIFICADO VÁLIDO PARA FACULDADES CONCURSO PÚBLICO E EMPRESAS
- ✓ 15 ANOS DE TRADIÇÃO

MATRÍCULAS ABERTAS

www.novaerasupletivos.com.br

Centro 4965-2774
R. Pres. Prudente, 238
Taboão 4966-0808
R. Maria Elisa, 35 - Sobreloja

Nova Era
Cursos & Supletivos

NOSSA TRADIÇÃO DE **APROVAÇÃO** CONSTRÓI O SEU FUTURO!

TÉCNICO DO INSS
EDITAL EM BREVE

REMUNERAÇÃO DE
R\$ 5.259
800 VAGAS NÍVEL MÉDIO

MATRÍCULAS ABERTAS
Aulas 100% presenciais



CONHEÇA TAMBÉM NOSSOS
CURSOS ONLINE

Confira outras vagas e suas remunerações:

CORREIOS EDITAL EM BREVE

Carteiro / Operador de Triagem

Até **R\$ 3.000** - Nível médio

2.000 vagas + cadastro reserva

RECEITA FEDERAL

Auditor e Analista

R\$ 16.116 - Nível superior

5.000 vagas solicitadas

TRIBUNAIS

Técnico (TRT / TRF / TRE)

R\$ 6.117 - Nível médio

Novos concursos em breve

POLÍCIA CIVIL/SP

Agente de Telecomunicações

Papiloscopista/Agente

Até **R\$ 4.023** - Nível médio

573 vagas previstas

PROJETO BANCÁRIO

Caixa Econômica

Banco do Brasil

Até **R\$ 3.280**

Nível médio

UNIDADE GUARULHOS

Tel.: **2447-8800**

Av. Doutor Timóteo Pentead, 1232



centraldeconcursos.com.br

**CENTRAL DE
CONCURSOS**

O Maior Índice de Aprovação do Brasil

Renault Fluence GT Line: esportividade e conforto

Pág. 2



QUEER PAGAR COMO? **12X SEM JUROS** 50% DE ENTRADA **OU FINANCIAMENTO EM ATÉ 50X**

Crédito rápido aprovado por telefone!

YAMAHA

Melhor Compra

Melhor Compra

Modelo	Preço à Vista (10% de entrada)	Entrada + Parcelas
FACTOR 125 K1	R\$ 6.100,00	ENTRADA + 48X DE R\$ 212,48
XTZ 125 XE	R\$ 7.790,00	ENTRADA + 48X DE R\$ 264,81
FAZER 250	R\$ 11.890,00	DE ENTRADA + 36X DE R\$ 418,00
FAZER 150 ED	R\$ 8.290,00	ENTRADA + 48X DE R\$ 281,21
CROSSER 150 ED	R\$ 10.250,00	ENTRADA + 48X DE R\$ 340,17

Moto Shop **YAMAHA**

Av. Tiradentes, 3.003 - Guarulhos (2468-8767) | Bonsucesso - Pimentas Av. Juscelino Kubitschek, 4.609 (2303-5775) | Rua Liberdade, 126 - Itaquaquecetuba (4648-4848)

Crédito sujeito a aprovação da financeira. Promoção com taxas de juros de 2,35% a.m. Promoção válida até 22/08/2015, para as cores disponíveis, término do estoque ou taxa de juros promocional da financeira. Fotos meramente ilustrativas, reservamos o direito de corrigir eventuais erros gráficos ou de digitação.

Fluence GT Line, esportivo sofisticado

DA REDAÇÃO - O Fluence GT Line está de volta com as qualidades que o consagraram: visual esportivo, com equilíbrio e sem exageros, aliado a tecnologia, sofisticação e todo conforto proporcionado pelo câmbio CVT. O modelo tem preço sugerido de R\$ 79.990.

As linhas cheias de personalidade foram concebidas pela equipe do Renault Design América Latina (RDAL), o único estúdio de design da marca no continente americano, localizado em São Paulo, e um dos cinco do mundo. Na dianteira há um spoiler integrado ao para-choque abaixo da entrada de ar e os faróis de neblina são envoltos por uma moldura prateada, transmitindo esportividade e sofisticação. Outro destaque são as marcantes fileiras em LED-DRL (Day Running Light), que acompanham o carro desde a atualização de novembro de 2014.

Visto de lado, destacam-

se as saias laterais e as rodas de cinco raios, com aro de 17 polegadas de diâmetro e desenho exclusivo. Na traseira, um pequeno spoiler é incorporado à tampa do porta-malas, como se fosse uma peça única. O escapamento é envolvido pelo extrator de ar na cor preta e o para-choque recebe pequenas saídas de ar nas extremidades. Na tampa do porta-malas, à direita, vai a inscrição GT Line, que identifica a versão.



Personalidade - Spoiler integrado ao para-choque e os faróis de neblina transmitem esportividade e sofisticação

INTERIOR COM ACABAMENTO EXCLUSIVO

Dentro, o sedã tem painel com desenho moderno e exclusivo acabamento em preto brilhante, com detalhe vermelho, reforçando a esportividade. Os bancos em couro, largos e confortáveis, têm acabamento diferenciado, com pespontos vermelhos, e o nome da versão GT Line nos apoios de cabeça. Os pedais são em alumínio e o volante, descansa braço central e acabamento das portas também recebem costuras vermelhas exclusivas. O teto solar garante maior sensação de amplitude ao interior do sedã.

Mecanicamente, o modelo é equipado com a motorização 2.0 16V Hi-Flex, com duplo comando de válvulas no cabeçote. Este motor desenvolve 143 cv (etanol) / 140 cv (gasolina) a 6.000 rpm e torque máximo de 19,9 kgfm (etanol) / 20,3 kgfm (gasolina) a 3.750 rpm, um dos maiores do segmento. Já o câmbio CVT X-Tronic trabalha com suavidade e sem trancos, além de contribuir para a economia de combustível. O Fluence GT Line acelera de 0 a 100 Km/h em 9,9 s (etanol) / 10,1 s (gasolina) e sua velocidade máxima é de 195 km/h.



FOTOS: DIVULGAÇÃO



ESPECIALIZADA NA MECÂNICA DO SEU CARRO!

(11) 3624-1187 - 3624-3361

vendas@fakenipneus.com.br

TROCA de ÓLEO
20w50 mineral
à PARTIR
R\$ **9,90** O LITRO

JOGO de PASTILHA
Palio/Gol
Corsa/Fiesta
Celta
(apenas 1.0) R\$ **69,90** colocada

CONHEÇA NOSSOS SERVIÇOS!

- Alinhamento 3D
- Balanceamento
- Freios
- Suspensões
- Escapamentos
- Amortecedores
- Rodas
- Correia Dentada
- Troca de óleo
- Injeção Eletrônica
- Pneus
- Filtros
- Baterias
- Higienização de Ar Condicionado
- Embreagem

TEMOS PNEUS DE PASSEIO, SUV's E UTILITÁRIOS. NACIONAIS E IMPORTADOS! CONSULTE-NOS.

Continental **Barum**
175/65 R14 R\$ **199,90** à vista

MICHELIN
195/60 R15 R\$ **336,50** à vista

GOODYEAR
165/70 R13 OU 175/60 R13 R\$ **155,90** à vista

PIRELLI
205/55 R16 R\$ **319,90** à vista

Rua Abílio Pedro Ramos, 966 (ao lado do Pontilhão da Fernão Dias - Jaçana/SP)

Pneus vendidos a base de troca, em respeito a resolução nº 416, de 30 de Setembro de 2009. Não vendemos no atacado. Máximo de 4 pneus por CPF. Preço dos serviços não incluso nas promoções anunciadas. Promoção válida até durarem os estoques.

LOCALIZA SEMINOVOS O SEMINOVO MAIS NOVO DO BRASIL



**SANDERO
EXPRESSION
4P 2014
COMPLETO**
• AIR BAG • ABS

A PARTIR DE R\$
28.490,



**GOL G6 2015
COMPLETO**
• AIR BAG • ABS

A PARTIR DE R\$
29.990,



**UNO VIVACE 4P 2014
COMPLETO** • AIR BAG • ABS

**FIESTA HATCH 4P
2014 COMPLETO**
• AIR BAG • ABS

OU



**Seu
carro na
troca**
+
entrada em até
**10X sem juros
no cartão.***

A PARTIR DE R\$
26.990,

www.localizaseminovos.com.br



Respeite a sinalização de trânsito.

LIGUE: 0800 200 2000

Nossa loja: • Av. Paulo Faccini, 267 - Guarulhos

OS CARROS COMPLETOS VÊM COM:
• Ar-condicionado • Direção hidráulica
• Vidros elétricos • Travas elétricas

ABERTO TODOS OS DOMINGOS

**Localiza
SEMINOVOS**
Carros de Confiança

Uno Vivace 1.0 4P 14/14, Fiesta Hatch 1.0 4P 14/14, Sandero Expression 1.0 4P 14/14, Gol G6 1.0 4P 14/15. *A avaliação e a troca do veículo usado serão realizadas por empresas parceiras credenciadas pela Localiza Seminovos. Entrada parcelada em até 10x sem juros e limitada a R\$10.000. Entrada/financiamento sujeitos a aprovação de crédito pela financeira/adm. do cartão de crédito. Fotos ilustrativas. Ofertas válidas até 21/8/15 ou enquanto durarem nossos estoques.

SpaceFox 2016: mais tecnologia e interatividade

FOTOS: DIVULGAÇÃO

DA REDAÇÃO - Com mais inovações tecnológicas e uma nova versão de entrada, o SpaceFox 2016 chega reafirmando a posição de modelo mais inovador de seu segmento no mercado brasileiro. O SpaceFox 2016 passa a contar com a nova geração de sistemas de infotainment com a tecnologia Volkswagen App-Connect,

que reúne as plataformas MirrorLink, Apple CarPlay e Google Android Auto.

A tecnologia global, que estreou no Brasil com o Fox 2016, permite que a tela do celular seja “espelhada” na tela central dos sistemas de infotainment “Composition Media” e “Discover Media”. Ou seja, a tela do veículo repete o que está sendo exibido na tela do celular e é possível comandar o sistema de infotainment pelo celular ou comandar o celular pelo sistema de infotainment. Trata-se do sistema de “espelhamento” mais avançado disponível no mundo que passa a ser oferecido nos veículos comercializados no Brasil.

Além disso, o SpaceFox 2016 marca a estreia da versão Trendline, de entrada, com foco na relação custo-benefício. Outra novidade é a direção com assistência elétrica, de série em todas as configurações.



Conectividade - Tecnologia é compatível com aparelhos sistema Apple e também aparelhos com o sistema “Android Auto”

Vestibular 2015 2º semestre

Prova agendada diariamente

ENGENHARIA CIVIL

Tradição de 30 anos na área.

2475-8300

www.ung.br/vestibular



FOLHA METROPOLITANA

O JORNAL CERTO PARA SEU CAFÉ

NÓS DA FOLHA METROPOLITANA VAMOS CONTINUAR COLABORANDO PARA O CRESCIMENTO DA NOSSA CIDADE!

FOLHA
METROPOLITANA

TODA A LINHA FORD EM ATÉ 48X SEM JUROS. TECNOLOGIA GLOBAL COM A MELHOR CONDIÇÃO DE PAGAMENTO.



ECOSPORT

Freestyle 1.6 2015 (cat. EFA5)

Freios ABS com EBD, Direção elétrica, Air bag duplo, Ar-condicionado
Rodas de liga leve 16", Sync® Media System, Vidros elétricos, Computador de bordo
Assistente de partida em rampa (HLA), Espelhos retrovisores externos com pisca integrado
AdvanceTrac®: controle eletrônico de estabilidade e tração (ESC e TCS)

A partir de R\$ **72.700** Entrada de R\$ **52.344** Parcelas de **48x R\$ 448**
SEM JUROS

KA+

SE 1.0 2015
(cat. ZCC5)

Motor 1.0 Sigma com 85 cv e Ford Easy Start
Porta-malas com capacidade de 445L
Ar-condicionado, Direção elétrica
Vidros elétricos dianteiros
Freios ABS com EBD & CBC, Travas elétricas
My Connection Gen. 3 com Bluetooth® e My Ford Dock®



A partir de R\$ **42.390** Entrada de R\$ **31.793** Parcelas de **48x R\$ 239**
SEM JUROS

FOCUS

S 1.6 2015 (cat. QAN5)

Motor 1.6 Sigma TiVCT com 135 cv e Ford Easy Start
Ar-condicionado, Direção elétrica, Rodas de liga leve 16"
Sync® Media System: Bluetooth®, entradas USB/iPod
tela de LCD de 3,5" e comandos de voz com funções de áudio e telefone



A partir de R\$ **69.900** Entrada de R\$ **41.940** Parcelas de **48x R\$ 612**
SEM JUROS

SEGUNDA A SEXTA, DAS 8H ÀS 19H.
SÁBADO E DOMINGO, DAS 9H ÀS 18H.

ABRIREMOS NESTE DOMINGO.



GUARULHOS (11) 2463-6450
AV. ANTÔNIO DE SOUZA, 736 - PRÓXIMO AO POUPATEMPO

Navesa
SEU MELHOR NEGÓCIO COM CERTEZA

Na cidade, somos todos pedestres.

ATENDIMENTO ESPECIAL AOS SÁBADOS PARA FROTISTAS,
PORTADORES DE NECESSIDADES ESPECIAIS E TAXISTAS.

Preços válidos até 01/09/2015. Novo Ford Ka + 1.0 2015 (cat. ZCC5) a partir de R\$ 42.390,00 à vista ou financiado com taxa de 0,0% a.m. e 00,00% a.a., 75% de entrada (R\$ 31.792,50) e saldo em 48 parcelas de R\$ 239,00 na modalidade CDC com 30 dias de carência para pagamento da 1ª parcela, incluindo tarifas, custos e impostos (IOF). Valor total a prazo de R\$ 43.264,50. Custo Efetivo Total (CET) calculado em 07/07/2015 a partir de 0,33% a.m. e 4,01% a.a., por meio do Programa Ford Credit. EcoSport Freestyle 1.6 2015 (cat. EFA5) a partir de R\$ 72.700,00 à vista ou financiado com taxa de 0,0% a.m. e 00,00% a.a., 72% de entrada (R\$ 52.344,00) e saldo em 48 parcelas de R\$ 448,00 na modalidade CDC com 30 dias de carência para pagamento da 1ª parcela, incluindo tarifas, custos e impostos (IOF). Valor total a prazo de R\$ 73.848,00. Custo Efetivo Total (CET) calculado em 18/08/2015 a partir de 0,23% a.m. e 2,75% a.a., por meio do Programa Ford Credit. Focus Hatch S 1.6 2015 (cat. QAN5) a partir de R\$ 69.900,00 à vista ou financiado com taxa de 0,0% a.m. e 00,00% a.a., 60% de entrada (R\$ 41.940,00) e saldo em 48 parcelas de R\$ 612,00 na modalidade CDC com 30 dias de carência para pagamento da 1ª parcela, incluindo tarifas, custos e impostos (IOF). Valor total a prazo de R\$ 71.316,00. Custo Efetivo Total (CET) calculado em 29/06/2015 a partir de 0,20% a.m. e 2,47% a.a., por meio do Programa Ford Credit. Não abrange seguro, acessórios, documentação e serviços de despachante, manutenção ou qualquer outro serviço prestado pelo distribuidor. Sujeito a aprovação de crédito. O valor de composição do CET poderá sofrer alteração, na data efetiva da contratação, considerando o valor do bem adquirido, as despesas contratadas pelo cliente, custos de registros de cartórios variáveis de acordo com a UF (não incluso no valor das parcelas e no cálculo do CET) e data da contratação. Contratos de Financiamento e Arrendamento Ford Credit são operacionalizados pelo Banco Bradesco Financiamentos S.A. Valores válidos para cores sólidas. Frete incluso.

GRUPO DUTRA

FEIRÃO DE FÁBRICA É AQUI!

NOVO TRACKER⁽²⁾
ENTRADA E SALDO EM 24X

PAGAMOS⁽⁴⁾ TABELA FIPE NO SEU USADO.

em 36X

TAXA ZERO⁽¹⁾

ENTRADA PARCELADA⁽³⁾ NO CARTÃO DE CRÉDITO



Montana LS
Faturamento direto da fábrica
Venda direta com descontos especiais



SEMINOVOS SELECIONADOS ESPECIALMENTE PRA VOCÊ.

APROVAMOS SEU CRÉDITO POR TELEFONE



CLASSIC LS 11
PL-0358
OPORTUNIDADE
R\$ 17.990,



SIENNA FIRE 08
PL-7238
AR/DH/CONJ ELETRICO
R\$ 18.990,



UNO 4P VIVACE 1.0
8V FLEX 12
PL-3828 - NOVISSIMO
R\$ 23.900,



FIESTA SEDAN 1.6 FLEX
11 PL-2656
AR/DH/ICE
R\$ 27.900,



CELTA SPIRIT 08
PL-657
LIMP/DESEMB.TRAZ
R\$ 15.900,



VECTRA GTX 10
PL-7201
COURO/COMPL.
R\$ 28.900,

VEÍCULO	ANO	PLACA	OPCIONAIS	VALOR
CLIO SEDAN EXP	08	PL-5543	AR/DH/ICE	R\$ 15.990,
KA1.0	11	PL-0506	DH/ICE	R\$ 17.990,
207 X-LINE	11	PL-1268	DH/ICE	R\$ 19.990,
FOX TREND 1.0 4P	10	PL-5431	DH/ICE	R\$ 21.900,
GOL G4	13	PL-8683	DH/ICE	R\$ 21.990,
207 XR	11	PL-1874	AR/DH/ICE	R\$ 22.990,
SIENNA EL 1.0	11	PL-5090	DH/ICE	R\$ 23.990,
AGILE LT 1.4	12	PL-3057	DH/ICE	R\$ 25.900,
207 PASSION	12	PL-2589	COURO/RDS/APENAS 14.000KM	R\$ 26.990,
AGILE LTZ 1.4	11	PL-5599	AR/DH/RODAS/SOM	R\$ 27.990,
AGILE LTZ 1.4	13	PL-8117	AR/DH/ABS/AIR BAG/SOM	R\$ 29.990,
FOX TREND 1.0 4P	13	PL-8507	AR/DH/ICE	R\$ 29.990,
SANDERO TechRun Hi-Flex14	14	PL-3097	AR/DH/ABS/AIR BAG/RDS	R\$ 30.900,
S 10 CAB SIMPLES ADV.	11	PL-5282	AR/DH/CAPOTA FIBRA	R\$ 32.990,
BRAVO ABSOLUTE	12	PL-8893	OPORTUNIDADE	R\$ 33.990,

VEÍCULO	ANO	PLACA	OPCIONAIS	VALOR
CLASSIC LIFE	07	PL-5176	IMPECÁVEL	R\$ 15.500,
LOGAN AUTH. 1.0 16V FLEX	08	PL-5208	NOVISSIMO	R\$ 17.900,
CELTA LS	12	PL-0657	NOVISSIMO	R\$ 18.500,
PRISMA MAXX 1.4	10	PL-8895	DH/ICE	R\$ 20.500,
PRISMA MAXX 1.0	10	PL-5442	AR/DH/ICE	R\$ 20.500,
CIVIC LX 1.5 16V GAS	06	PL-2667	COMPL/MEC.	R\$ 22.900,
SIENNA FIRE 1.0 8V FLEX	11	PL-9488	OFERTA	R\$ 22.900,
VOYAGE 1.0	10	PL-0509	AR/DH/ICE	R\$ 23.900,
CORSA SD PREMIUM 1.4	11	PL-5824	DH/ICE	R\$ 24.900,
FIESTA HT 1.0 8V FLEX	12	PL-7394	AR/DH/ICE	R\$ 24.900,
AGILE LTZ 1.4	11	PL-4649	COMPL	R\$ 27.900,
VOYAGE 1.6	13	PL-4029	AR/DH/ICE	R\$ 31.900,
IDEA ATTR. 1.4 8V FLEX	11	PL-0416	COMPL	R\$ 32.900,
SANDERO EXPRES. 1.6	14	PL-3741	AR/DH/ICE	R\$ 32.900,
ECOSPORT FREEST. 1.6	11	PL-4216	COMPL	R\$ 37.500,

VEÍCULO	ANO	PLACA	OPCIONAIS	VALOR
CLASSIC	10	PL-7116	DH/VT	R\$ 17.900,
VOYAGE 1.0	10	PL-6880	CE	R\$ 20.900,
PICASSO GLX	10	PL-1643	COMPL/MEC./MAIS COURO	R\$ 21.900,
PRISMA MAXX 1.4	09	PL-0409	AR/DH/CE/APENAS 79.000KM	R\$ 22.900,
GOL GVI 25.000KM	13	PL-8615	AR/DH/VT	R\$ 23.900,
AGILE LT	11	PL-6517	DH/VT	R\$ 23.900,
MONTANA SPORT	10	PL-7372	COMPL.	R\$ 24.900,
SIENNA HLX 1.8 DUALOGIC	10	PL-2690	BAIXA KM	R\$ 25.990,
VECTRA ELEGANCE 2.0	06	PL-9983	IMPECÁVEL	R\$ 25.990,
CLASSIC	14	PL-3528	COMPL/AIR BAG/ABS	R\$ 27.900,
FOX 1.0 4P	13	PL-3585	AR/DH/VT	R\$ 30.900,
AGILE LT 1.4	13	PL-8108	AR/DH/CE/APENAS 15.000KM	R\$ 33.900,
LOGAN EXPRES.	14	PL-8850	COMPL/COM MULTIMIDIA	R\$ 34.900,
COBALT LTZ	13	PL-9724	COMPL/MEC.	R\$ 37.900,
SPIN 5 LUGARES	13	PL-3696	AR/DH/VT	R\$ 38.900,

NORTE

SÃO MIGUEL

LESTE



Sem problema. Aqui você tem checkup⁽⁵⁾ gratuito!

WHATSAPP
9 9295-4586



E AINDA COM 10% DE DESCONTO EM PEÇAS UTILIZADAS



NOVO ENDEREÇO

NORTE
AV. JOAQUINA RAMALHO, 790
112799-5900

WHATSAPP
9 9329-6510

SÃO MIGUEL
AV. SÃO MIGUEL, 7.117
113056-2000

WHATSAPP
9 9319-2076

LESTE
AV. DR. ASSIS RIBEIRO, 10.170
112037-3900

WHATSAPP
9 9494-1908

SIGA
UNIVERSIDADE DE SÃO PAULO
dutraveiculos.com.br
@dutrachevrolet

Condições válidas até 23/08/2015 ou enquanto durarem os estoques. 1) Taxa 0% com 60% de entrada em 36X Financiado pelo Banco GMAC TCC não inclusa - Consulte a Concessionária. 2) Tracker 2015 - Consulte concessionária. 3) Entrada parcelada no máximo 10% do valor de entrada em 03 pagtos. no cartão de crédito. 4) Pagamento da Tabela Fiipe p/veículo de ano/mod. de 12/12, desde que esteja em perfeito estado de conservação, que seja aprovado pelos nossos avaliadores, c/até 10.000km rodados por ano, veículos c/motorização 1.0 completos c/Ar-Condicionado, Dir. Hidráulica, Vidros e Travas Elétricas, não é válido p/os veículos: Táxi, carro de locadora, placa de outro estado e veículo de cor branca, somente serão aceitos veículos das marcas Fiat, Chevrolet, Volkswagen e Ford, veículo 0km c/preço de tabela sugerido pelo fabricante, não incluso no preço frete e pint., metálica; veículos vendidos c/usado na troca pagos na tabela ou acima da tabela, o 0km será vendido na tabela do fabricante c/valor sugerido pela Fábrica; tabela p/conferir o valor do usado é tabela Fiipe. 5) Check-up gratuito p/veículos Chevrolet, que não possuem mais a garantia de Fábrica, c/mais de 3 anos, exceto: Montana, Classic e Celta. 6) 10% de desconto na peças utilizadas p/clientes que aprovarem o orçamento do mecânico (oriundos do check-up). 7) Os veic. seminovos aqui relacionados serão comercializados no estado em que se encontram, somente c/garantia de procedência e de 3 meses ou 3.000km rodados, válidas p/motor, câmbio e diferencial (componentes internos). Fotos ilustrativas. Cadastro/crédito suj. a aprovação do agente financeiro indicado pela concessionária. Esta promoção não é cumulativa c/outras promoções Chevrolet durante o período. Condições válidas p/modelos e veículos disponíveis em estoque. Os veic. da linha Chevrolet estão em conformidade c/o Proconve - Progr. de Controle da poluição do ar por veic. Automotores. A Dutra veículos se reserva o direito de corrigir possíveis erros gráficos

ABRIREMOS NESTE DOMINGO.

PEDESTRE, USE SUA FAIXA.

Hyundai New i30 ganha mudanças no visual

FOTOS: DIVULGAÇÃO

DA REDAÇÃO - O Hyundai New i30, importado com exclusividade pela CAO A, chega às lojas Hyundai Importados a partir da segunda quinzena de agosto, após receber mudanças em seu design que deixaram o hatchback com apelo ainda mais esportivo e jovial. Em comemoração ao lançamento, a Rede de Concessionárias CAO A disponibiliza uma série limitada com ainda mais atrativos.

As principais mudanças do New i30 foram realizadas em seu design externo. A nova versão do compacto Premium teve sua grade dianteira revisada, realçando a identidade visual da marca Hyundai. O aspecto esporti-

vo também foi evidenciado com o conjunto óptico invadindo a lateral do veículo, além de vincos esculpindo o capô, mesclando linhas curvas com cantos angulares.

As laterais apresentam uma linha de cintura delineada por frisos cromados, ampliando sua elegância. Faróis de projeção, luzes de neblina e renovadas rodas de liga leve de 17 polegadas completam a modernização estética do modelo.

A Hyundai é conhecida por sua definição e exclusiva identidade de design chamada "Escultura Fluida". O perfil agressivo, a baixa altura e até mesmo o desenho de seus espelhos retrovisores formam uma configuração aerodinâmica eficiente, com o baixo coeficiente de arrasto de (Cx) 0,30. Esta baixa resistência ao vento pode ser traduzida em uma condução mais suave, silenciosa e econômica.



Exclusividade - Teto solar panorâmico é item de série nas duas versões oferecidas



CONFORTO E CONVENIÊNCIA

A proposta de criar um compacto de luxo incluiu, obviamente, uma série de itens destinados a aumentar o conforto e a praticidade para motorista e passageiros.

Uma tela de sete polegadas sensível ao toque fica ao centro do painel, sobre o console central, e serve para expor as imagens geradas pela câmera de ré (que fica oculta sob o logotipo na tampa do porta-malas). Além da câmera, o motorista é auxiliado no estacionamento pelos sensores instalados no para-choque traseiro. O sistema de ar-condicionado com duas zonas e comando eletrônico, facilitando o ajuste da temperatura interna desejada.

Nova versão do i30 teve sua grade dianteira revisada



a mais de **30** anos no mercado de Escapamentos

IMPERDÍVEL!! TODA LINHA DE ESCAPAMENTOS EM PROMOÇÃO.

Temos também:

- Catalisadores
- Freio
- Suspensão
- Pneus
- Troca de óleo.



Uma Empresa do Grupo G6

Escapamento (silencioso traseiro) p/ Corsa/ Celta/ Uno/ Palio a partir de R\$ 79,00



Pastilhas de freio instaladas p/ Onix/ Cobalt/ Prisma/ Spin e Sandero 3x R\$ 33,90



Parceiros:

GOODYEAR

Mastra
ESCAPAMENTOS E CATALISADORES

PIRELLI

scapex

Tuper

☎ 2463-2666/ 2408-8782 Av. Dr. Timóteo Pentead, 478, Centro - Guarulhos - SP

VENHA DIRIGIR O
UP! TSI TURBO

O MAIS RÁPIDO E ECONÔMICO DA CATEGORIA NO MERCADO

SUA MELHOR
EXPERIÊNCIA
É DIRIGINDO

OFERTAS
COM DESCONTO
DE ATÉ R\$
7.000,

REALIZE SEU SONHO E DA SUA FAMÍLIA COM CONFORTO, SEGURANÇA E TECNOLOGIA



FOX ROCK IN RIO

2016, Completo, rodas, Som, Sensor e Farol de Milha.



CROSSFOX

Motor 120 CV
Completo 2016



SPACEFOX

Comfortline 2015



SAVEIRO

2015, Top de Linha.



MOVE UP!

Completo

VENHA
CONFERIR
NA LOJA
O SEU
DESCONTO!



GOL

15/16, Trendline

NOVO JETTA

TURBO 211 CV 2015

NOVO GOLF

HIGHLINE 2015

NOVO GOLF

VARIANT



AGENDE



PAGAMOS BEM NO SEU CARRO - TROCA COM TROCO!



Ofertas válidas até 31/08/2015 ou final do estoque anunciado. Crédito sujeito a aprovação. TC não inclusa. Reservamos o direito de corrigir eventuais erros gráficos ou de digitação. Imagens ilustrativas. A Marte Veículos se reserva no direito de selecionar os seminovos de acordo com sua política comercial.

Faça revisões no seu veículo regularmente.

ASSISTÊNCIA TÉCNICA CAMPEÃ DE QUALIDADE

2990-4210

AV. BRAZ LEME, 2885 - SANTANA



MARTE

Conquistando Amigos

www.marteveiculos.com.br



FOLHA METROPOLITANA

o jornal de Guarulhos

43 ANOS

Sexta-feira, 21 de agosto de 2015

Ano 42 Nº 13217



MEGA ANIVERSÁRIO

 **Lopes**
supermercados

**VEM
COMEMORAR!**

**VEM
ECONOMIZAR!**



SOMENTE NESTA S

Ofertas válidas para
21 e 22/



Alcatra c/ Maminha
Bovina Peça a Vácuo

17,80
kg

Cartão Lopes

15,80
kg



Cerveja Skol
Lata 350ml

2,29
cada



Na compra de
2 packs c/ 12 unid.,
o 2º pack sai com

50%
de DESCONTO



Nesta promoção
a lata sai por:

1,72
cada



LOPES
super
Semp

ambev



Proibida a venda e a entrega de bebidas alcoólicas a menores de 18 anos (art. 81, II do Estatuto da Criança e do Adolescente). Aprecie com moderação.

SEXTA E SÁBADO

na SEXTA E SÁBADO
08/2015.

**GRANDE
HORAS
AGORA!**

Lopes
Supermercados
sempre perto de você



QUALIDADE GARANTIDA

Fraldinha Bovina Peça a Vácuo
17,90 kg
Cartão Lopes
16,90 kg



aurora

Linguiça Toscana Aurora
9,90 kg



A D'ORO

Filé de Coxa c/ Sobrecoxa Resf.
7,99 kg
Cartão Lopes
6,99 kg



BRAHMA
SABOR DE SER BRAHMEIRO
Chopp

Cerveja Brahma 269ml
1,79 cada



Na compra de 2 packs c/ 15 unid., o 2º pack sai com

50% de DESCONTO

Nesta promoção a lata sai por:
1,34 cada



Farofa Pronta Yoki

Farofa Pronta Yoki 500g
3,19
Cartão Lopes
2,99



Refrigerante Guaraná Antarctica/Black 2L
4,99 cada



Na compra de 2 unid., a 2ª unid. sai com

50% de DESCONTO

Nesta promoção a unid. sai por:
3,74 cada



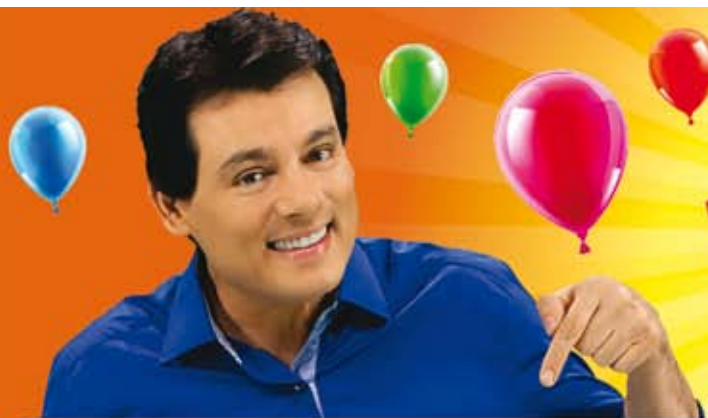

MEGA ANIVERSÁRIO

Lopes
supermercados
Sempre perto de você

Ofertas válidas **SOMENTE** para **SÁBADO • 22/08/15.**

O Ministério da Saúde adverte: O aleitamento materno evita infecções e alergias e é recomendado até os 2 anos de idade ou mais. Após os seis meses de idade, continue amamentando o seu filho e ofereça novos alimentos.

Camil
Arroz Camil Tipo 1 5kg
10,89
Cartão Lopes
9,89

Feijão
Feijão Carioca Tio Jota Tipo 1 1kg
2,98
Cartão Lopes
2,79

Quero
Molho de Tomate Quero 340g
1,19
Cartão Lopes
1,09

UNIÃO
Açúcar Refinado União 1kg
1,79
Cartão Lopes
1,59

PILÃO
Café Píão 500g
7,69
Cartão Lopes
6,99

LIDER
Leite Líder TL
1,99
Cartão Lopes
1,89

Kellogg's
General Sucrilhos Kellogg's Tradicional 730g
11,98
Cartão Lopes
10,90

BONAFONT
Água Mineral Bonafont 6.25L
6,99
Cartão Lopes
6,49

Samba
Cerveja Samba Lata 350ml
1,09
Cartão Lopes
0,99

aurora
Contrafilé Bovina Peça a Vácuo
18,90
Cartão Lopes
16,90

aurora
Linguiça de Frango/Toscana Aurora
9,90
Cartão Lopes
8,90



ITAIPAVA
Cerveja Itaipava Lata 269ml
1,69 cada

Na compra de 2 packs c/ 12 latas, o 2º pack sai c/
50% de DESCONTO
Nesta promoção a lata sai por:
1,27 cada

Nissin
Macarrão Instantâneo Nissin Emb. Promocional c/4
3,99
Cartão Lopes
3,89

MAIS
Macarrão Instantâneo Nissin Emb. Promocional c/4
3,99
Cartão Lopes
3,89

QUALIDADE GARANTIDA
Picanha Bovina Peça a Vácuo
31,90
Cartão Lopes
29,90

Qualy
Margarina Qualy 500g
4,29 cada

Na compra de 2 unid., a 2ª unid. sai c/
30% de DESCONTO
Nesta promoção a unid. sai por:
3,65 cada

SEARA
Lasanha Seara 600g
7,99 cada

A partir da 2ª unid.,
PAGUE 5,99 cada

REVEA
Desodorante Aerosol Nivea 93g
10,99 cada

Na compra de 2 unid., a 2ª unid. sai c/
50% de DESCONTO
Nesta promoção a unid. sai por:
8,25 cada

Lopes
Papel Higiênico Folha Dupla
16 ROLOS

Papel Higiênico Folha Dupla Lopes Leve 16 Pague 15/Papel Higiênico Personal Vip c/ 16
13,99
Cartão Lopes
12,99 cada

3kg
Brilhante
Lava Roupas em Pó Brilhante 3kg
11,97
Nesta embalagem o kg sai por:
3,99

OMO
Lava Roupas Líquido Omo 5L
25,99
Nesta embalagem o litro sai por:
5,19

Garantimos a quantidade mínima de 10 un/kg por item anunciado, ou enquanto durarem os estoques. Reservamo-nos o direito de limitar os produtos anunciados em 5 un/kg por cliente. Não vendemos por atacado. Fica ressalvada eventual retificação das ofertas anunciadas. Fotos meramente ilustrativas. **MANTENHA A CIDADE LIMPA.** Não jogue este folheto em vias públicas.

Cartões Crédito: VISA, MasterCard, American Express, Elo, Avista, Crediiz
Cartões Débito: NEXUS, SXP, Visa Electron
Cartões Alimentação: Sodexo, Ticket, Verocheque, UNIK, Cielo, BIC, POKAJA, Good

ENTREGA EM DOMICÍLIO
Nas compras acima de R\$50,00*
* Consulte a utilização deste serviço no Balcão de Informações, conforme a localidade da residência.

Cartão Lopes
Central de Atendimento Cartão Lopes
(11) 2423-2886
De Segunda a Sábado, das 8h às 21h

fale!
0800 770 5767
sac@superlopes.com.br
Segunda a Sábado das 08h às 19h

Horário de Funcionamento das Lojas:
Segunda a Sábado das 8h às 22h
Domingo das 8h às 18h

Lopes
supermercados
Sempre perto de você
www.superlopes.com.br
f / LopesSupermercados

Ofertas válidas para as lojas: **GUARULHOS:** TRANQUILIDADE - Av. São Paulo, 299 - Jd. Tranquilidade - Tel: 2421-8054; **SÃO JOÃO** - Av. Florianópolis, 360 - Jd. São João - Tel: 2467-0860; **MACEDO** - R. Claudino Barbosa, 970 - Macedo - Tel: 2440-1014; **PONTE GRANDE** - Av. Guarulhos, 4205 - Ponte Grande - Tel: 2421-7124; **COCAIA** - Av. Brigadeiro Faria Lima, 3001 - Jd. dos Afonsos - Tel: 2403-4808; **TABOÃO** - R. Dep. Ulisses Guimarães, 65 - Pq. Santo Agostinho - Tel: 2404-3100; **PRES. DUTRA** - Av. Papa João Paulo I, 3301 - Pq. São Luiz - Tel: 2431-7072; **EMÍLIO RIBAS** - Av. Emílio Ribas, 2272 - Jd. Vila Galvão - Tel: 2497-2410; **MARINÓPOLIS** - R. Marinópolis, 900 - Jd. Pres. Dutra - Tel: 2432-4465; **AMELIA RODRIGUES** - Av. Papa João Paulo I, 2300 - Jd. Pres. Dutra - Tel: 2432-4448; **VILA AUGUSTA** - Av. Guarulhos, 1514 - Vila Augusta - Tel: 2086-9210; **JARDIM DIOGO** - Av. Rio de Janeiro, 1119 - Jardim Diogo - Tel: 2456-5034;