



FOLHA METROPOLITANA

o jornal de Guarulhos

43 ANOS

ALEXANDRE DE PAULO



Paraíso fora de temporada

Nesta edição

Sexta-feira, 4 de setembro de 2015

Ano 42 Nº 13229

Turismo

Pág. 11

www.facebook.com/jornalfolhametro

www.folhametro.com.br

Distribuição Gratuita

Cidade é uma das que mais acionam a Justiça

A Prefeitura de Guarulhos é um dos poderes públicos que compõem o grupo dos cinco órgãos municipais que concentraram, em 2010, 73,2% dos processos judiciais que tramitavam em primeira instância no TJ-SP, aponta pesquisa. **Pág. 4**

BETO MARTINS

Transporte moderno

Pág. 6



Fluidez e comodidade - A Secretaria de Transporte e Trânsito pretende construir ao menos mais 10 estações de transferência de ônibus similares à Praça IV Centenário (acima), no Centro

Repasse de ICMS deve ser menor ano que vem **Pág. 3**

Cotações	+1,94% 47.365	+0,03% 3.75	-1,11% 4.17	14,25%	R\$ 788
	Bovespa	Dólar	Euro	Selic (ano)	Salário Mínimo

Disque-Denúncia
181

“Muitas delas gastam horas para fazer B.O. e só tem atendimento próprio no centro”, Eliana Nunes diretora do MML



EDITORIAL

Dilma fala, fala, mas não tem o apoio que deseja dos políticos

A presidente Dilma Rousseff continua em sua via cruzada na tentativa desesperada de tentar dar um jeito no orçamento do próximo ano e, ao menos, amenizar a recessão que se aproxima como a maior da História do Brasil. Mas a situação, a cada dia, fica mais difícil.

A presidente declarou que não “gosta” da CPMF (Contribuição Provisória sobre Movimentações Financeiras), mas não afastou a possibilidade de criar um novo imposto para melhorar a arrecadação do governo. Ela disse, textualmente, que não gosta da CPMF, acha que o imposto tem as suas complicações, mas não afastava a necessidade de fontes, de receitas. “Não estou afastando nenhuma fonte de receita”, disse. E foi enfática ao afirmar: “Não estou afastando nem acrescentando nada. Quero apenas que todos entendam a gravidade de não criarmos novas fontes de arrecadação para o País”.

A presidente reconheceu que a economia passa por momentos difíceis por causa da queda de receitas, mas disse que o governo aposta na melhoria da situação por meio de investimentos em infraestrutura, energia e aumento das exportações. Mas não explicou como fazer isso.

Na semana passada, o governo chegou a cogitar incluir na proposta do Orçamento para 2016 a recriação do chamado “imposto do cheque”, mas recuou diante da pressão de políticos, empresários e até setores do próprio governo contrários à ideia. O tributo foi derrubado no Senado em 2007, ainda no governo do ex-presidente Luiz Inácio Lula da Silva. E nunca mais voltou à cena.

A presidente informou que o governo vai mandar para o Congresso adendos à proposta de Orçamento para o próximo ano, mas não disse quando isso será feito. Apenas falou que terá de buscar mecanismos para cobrir o déficit e cumprir as metas. Dilma fala, fala, mas não consegue apoios. Sua situação vai ficando cada vez mais complicada.

Além da crise política e econômica, Dilma tem que lidar também com as disputas entre os ministros nomeados

RETRATO



BETO MARTINS

Nova Estação - Programada para 23 de setembro, algumas árvores se antecipam à Primavera e estão florindo

PONTO DE VISTA

ALFREDO HENRIQUE
Repórter da Folha
Metropolitana
alfredohgomes@gmail.com



É tanto “like” e nenhum abraço

A distância é a melhor perspectiva, em minha opinião, para se analisar alguma coisa. Quando estamos no meio do caos a forma como encaramos (julgamos) situações e pessoas que as compõem se torna uma reação ao que nos circunda, ao que acontece conosco.

Já quando estamos de fora, longe,

Deixemos os comportamentos “quebráveis” para dar vida a uma sociedade com relações líquidas

quando somos “turistas” de uma situação, é possível elencar reflexões e propor leituras que não são influenciadas pelo sentimento de se fazer parte da coisa pensada e analisada.

O sociólogo polonês Zygmunt Bauman propõe uma leitura de “turista de nossa era” que é. Ele afirma em suas reflexões que vivemos um momento no qual as coisas, pessoas, relações são “líquidas”.

A proposta metafórica de leitu-

ra de mundo feita pelo pensador é a de que as relações, pessoas, etc, deixaram de manter comportamentalmente estruturas antiquadas, rígidas, quebráveis, para dar vida a uma sociedade com relações líquidas. Ou seja, que não se prendem, que se adaptam facilmente, que conseguem inclusive abalar as estruturas “sólidas”. Como a água faz com rochas, por exemplo.

E toda essa teoria, análise são feitas incansavelmente para que o homem não se sinta tão perdido quando se vê vivendo em sociedade. Isso, de alguma forma, é imposto aos seres urbanos de nascimento. Creio que essa imposição cria em algumas pessoas o sentimento de “estar putó” com o que vê, vive e passa cotidianamente. Daí é que ocorre o mau humor e, consequentemente, todos os males.

Na Capital (de onde estou longe há uma semana) há atendentes, cobradores de ônibus (etc) que nem olham para você e a impressão é a de que querem que você saia logo do ambiente deles, que os deixem em paz consigo mesmos em suas bolhas.

As pessoas estão se relacionando tanto na virtualidade que estão perdendo a pegada de viver na realidade. E a virtualização pode extrapolar os limites dos suportes eletrônicos nos quais é difundida a fundir a cuca de muita gente, como já está acontecendo. Portanto, menos likes e mais abraços e beijos em nossas vidas.

ANOTE

Em razão da medida da Agência Nacional de Saúde Suplementar, divulgada na quarta-feira, 2, que determina a alienação compulsória da carteira de beneficiários da operadora Unimed Paulistana, a Fundação Procon-SP, órgão vinculado à Secretaria da Justiça e da Defesa da Cidadania do Governo do Estado de SP, notificou a empresa solicitando que ela disponibilize novos canais gratuitos de atendimento para o consumidor e também canais diretos de atendimento para os órgãos de defesa do consumidor, inclusive o Procon-SP. A Fundação esclarece que o consumidor deverá ter seus direitos preservados. De acordo com a ANS, a medida foi tomada devido a operadora não ter conseguido sanar problemas apresentados desde 2009. A Unimed Paulistana deve negociar a transferência de sua carteira de beneficiários no prazo de 30 dias corridos após o recebimento da intimação e continua tendo obrigação de atender aos beneficiários até que a transferência para outra operadora seja concretizada. Os consumidores devem manter o pagamento das mensalidades em dia para garantir o direito à migração.

FOLHA
METROPOLITANA

CNPJ: 44.193.423/0001-40

Sede, Redação e Publicidade: Rua Ipê, 144 - Jardim Guarulhos - Guarulhos - SP
CEP: 07090-130 - Fone: (11) 2475-7800

Presidente: Paschoal Thomeu (in memoriam)

Diretora-Presidente: Andréa Santos Thomeu - Diretor-Geral: Orlando Reinas Jr.

Gerente de Marketing: Alberto Frazão Junior - junior.mkt@metronews.com.br

Editor-Chefe e Jornalista Responsável: Vicente de Aquino - vicente.red@metronews.com.br

Editores: Alexandre de Paulo - alexandre.red@metronews.com.br - Wellington Alves - walves.redacao@folhametro.com.br

Chefe de Reportagem: Chico Junior - chico.junior@folhametro.com.br

Editor de Arte: Sidney João de Oliveira - sidney@metronews.com.br

Subeditor de Arte: Ricardo Leocadio - ricardoleocadio@metronews.com.br

Diagramação: Mauro Dias dos Santos - Fotos: Silvío Cesar e Lucas Dantas

Redação: redacao@folhametro.com.br

Gerente Comercial: Alceu dos Santos - alceu@folhametro.com.br

Agências: Ramon Martins - ramon@metronews.com.br

Comercial: comercial@folhametro.com.br

Distribuição: circulacao@folhametro.com.br. Recursos Humanos: nadir.matos@folhametro.com.br

Noticiário: Reportagem local e Agência Estado. Filiado a: APJ - Associação Paulista de Jornais

Representantes Comerciais em Brasília e Rio de Janeiro: Pereira de Souza & Cia. Ltda.

Fones: (61) 3226-6601 / (21) 2544-3070

Impressão: FolhaGráfica

Os artigos e colunas assinados são de responsabilidade de seus autores.

www.folhametro.com.br

Repasse de ICMS deve ser menor em 2016

RUANA BRITO - O repasse do Imposto Sobre Circulação de Mercadorias e Serviços (ICMS) poderá ser menor para Guarulhos em 2016, uma vez que o Índice de Participação dos Municípios (IPM) da cidade, divulgado ontem pelo Governo do Estado, caiu de 3,62% para 3,55%.

Apesar da diferença parecer pequena - 0,07% - imagine que esse valor é aplicado sobre 25% de toda a arrecadação do tributo feito pelo governo estadual para ser repassado semanalmente à cidade. No ano passado, foram repassados R\$ 887 milhões a Guarulhos pelo tributo. Neste ano, o montante está, até o momento, em R\$ 600 milhões. Se fosse retirado 0,07% o repasse cairia para R\$ 595 milhões.

O IPM provisório foi apurado com base nas informações sobre a atividade econômica dos municípios em 2014 para ser adotado durante todo o ano de 2016. As prefeituras têm 30 dias para apresentar pedidos de impugnação dos índices de valor agregado apontados no IPM, a contar da data da publicação no Diário Oficial.

Os repasses de ICMS aos municípios são liberados de acordo com os respectivos Índices de Participação dos Municípios. Esses índices são apurados anualmente para aplicação no exercício seguinte, observando os critérios estabelecidos pela Lei Estadual nº 3.201. O governo realiza depósitos semanais, sempre até o segundo dia útil de cada semana.

24ª EXPOAFJORD
www.facebook.com/expoafjord

ARUJÁ 2015 | Celebrando o amor

AGOSTO
dias 22, 23, 29 e 30

SETEMBRO
dias 5, 6 e 7

HORÁRIO DE FUNCIONAMENTO
das 8h30 às 18h

- Venda de Flores
- Comidas Típicas
- Atrações Japonesas

Patrocínio:

SAKATA Sakura sansuy ISAFLORES SENAR Faisp Kijiro

Local: Av. PL. do Brasil, Km 4,5 - Fazenda Velha - Arujá/SP
www.expoafjord.com.br

Terrenos 600 m² Ideal para chácaras sítios área de lazer para família e investimento

A partir de 20.000,00 a vista !!

Ou a prazo sendo R\$ 6.000,00 mais 60 parcelas de R\$ 399,00 no boleto sem consulta.

Negociação diretamente com Proprietário. Taubaté Rural - Creci: 87096



****Aceitamos carros na negociação, mediante a aprovação do proprietário.****

Agende agora mesmo sua visita, Falar com Ana, Renata ou Eli.

(11) 3436-2810 - Fixo / (11) 9 4720-6840 nextel

(11) 9 8123-6624 TIM / (11) 9 4895-2419 TIM

(11) 9 4012-0404 nextel / (11) 9 4757-8776 nextel

Endereço: Rodovia dos Tamoios, Km 34 - Paraibuna - SP, 12260-000

Siga na direção Sudeste na Rodovia dos Tamoios curva suave à direita
Pegue a R. Cel. Francisco Tobias das Neves e Av. São José vire a esquerda na Av. São José/ Av. Coronel Martins

AVENIDA CORONEL MARTINS Nº 81 - PARAIBUNA SP, 12260-000

Paraibuna localiza-se próximo das cidades, São José dos Campos, Jacareí, Santa Branca

Guarulhos lota Tribunal de Justiça com ações de IPTU

EURICO CRUZ - A Prefeitura de Guarulhos é um dos poderes públicos que compõem o grupo dos cinco órgãos municipais que chegaram a concentrar, em 2010, 73,2% dos processos judiciais que tramitavam em primeira instância no Tribunal de

Justiça de São Paulo (TJ-SP), segundo a pesquisa "O uso da Justiça e litígio no Brasil", divulgada pela Associação dos Magistrados Brasileiros (AMB).

Também participam deste grupo as Prefeituras de São Paulo, de São Bernardo do Campo, de Praia Grande e de Iguape, geralmente com ações movidas para execução de débitos do Imposto Predial e Territorial Urbano (IPTU).

Ainda segundo a pesquisa, os 100 maiores de-

mandantes nas unidades de primeira instância do TJ-SP ajuizaram juntos mais de 5 milhões de ações entre 2010 e 2013, das quais mais de 3 milhões destes processos, 62,3%, tiveram origem no setor público municipal.

"Hoje, o Judiciário é ocupado por um grande número de ações repetitivas que afetam o equilíbrio entre o desempenho do juiz e o crescimento no volume de demandas", disse o presidente da entidade, João Ricardo Costa.

Setor público é um dos órgãos com mais processos

LUCAS DANTAS



VIA RÁPIDA É ADIADO

O projeto de lei que regulariza o serviço de entrega de supermercados por trabalhadores autônomos, de autoria de Pezão (PT), foi adiado para a próxima terça-feira. Na sessão de ontem, o vereador Edmilson Americano (PHS), que representa taxistas contrários ao projeto, conseguiu solicitar uma nova redação aos companheiros políticos, que permita apenas veículos com cabine simples.

RETICÊNCIAS...

PEDRO NOTARO

pedronotaro@gmail.com
facebook.com/pedro.notaro.5
F. 11 2459-2727 (fone e fax)



Vai encarar?

Lideranças do PT de Itaquaquecetuba andaram sondando alguns petistas guarus para disputar a prefeitura lá. O nome mais cotado foi o do deputado estadual Auriel...

Ocupando espaço

Interessante observar: a OAB de Itaquaquecetuba já é bem, digamos, influenciada por petistas de Guarulhos. Como o advogado Leonardo Freire Pereira...

LUCAS DANTAS

Vai encarar também?

Já o nome do vereador do PSD e secretário **Eduardo Soltur** (Serviços Públicos) é ventilado como possível candidato a prefeito em Nazaré Paulista, onde tem empresa e negócios, além de bons contatos com a classe política...



Lavo as mãos

Às duas cidades, só tenho a dizer: quem mandou serem vizinhas de Guarulhos?...

Pode ser?

Interlocutores do deputado federal Eli Correa (DEM) dizem que ele ficou bem satisfeito com pesquisa que recebeu. Mas indica que precisa de um vice com mais identidade com a cidade. O vereador Guti (PV ou PSB?) e o deputado estadual Jorge Wilson (PRB) seriam os mais apropriados...

Freud explica

Mas tanto Guti como Jorge Wilson dão a entender que pretendem ser candidatos à Prefeitura. É aquela sensação que a porteira do poder está escancarada e é a minha grande chance...

A conferir

Manifestantes de oposição pretendem aproveitar o desfile de 7 de setembro para protestar contra o prefeito Almeida (PT). Camisetas e cartazes com caricatura dele estão sendo confeccionados...



CURSO DE PALHAÇO

COM ESTEFÂNIA ZONARO

Criadora e mantenedora do Doutores do Riso Curativo



CONTEÚDO:

- Exercício com a máscara neutra;
- Criação do figurino (clownesco);
- Ritual do nariz;
- Exercício da comida;
- Improviso
- Criação;
- Perfil do clown
- Teórico do Branco/Augusto
- Criação de cenas



QUANDO? Do dia 01/09 ao 27/10

HORÁRIO: Terça-Feira das 20:00 até 22:30

"A formação é voltada ao público em geral que tem curiosidade sobre o palhaço, mas não necessariamente deseja se tornar um artista."

OBS: a partir de 15 anos.

(11) 3843.4046 – Avenida Suplicy, 664 – Jd. Santa Mena – Guarulhos/SP

www.trupecircoescola.com.br /trupecircoescola



Setembro Imbatível

Um mês de ofertas ainda melhores para você aproveitar.

Superofertas válidas de 4 a 7/9/2015.

Fraldinha bovina Friboi resfriada peça kg **17,90**

Acém, paleta ou peito bovino Friboi resfriado pedaço kg **14,99**

Contrafilé bovino Friboi resfriado peça kg **21,90**

Cupim bovino kg **14,90**

Asa de frango Aurora a granel kg **6,95**

Linguíça toscana Aurora a granel kg **8,99**

Linguíça calabresa defumada Seara a granel kg **9,89**

Tambaqui de cativeiro inteiro fresco kg **10,95**

Filé de tilápia saint peter fresco a granel kg **32,89**

Camarão Leardini pré-cozido inteiro congelado 400 g **13,99**

Costela suína Aurora congelada kg **15,99**

Margarina Doriana c/ ou s/ sal 500 g **2,75**

Pão de alho Santa Massa tradicional ou picante 400 g **7,28**

Queijo coalho espeto Quatá kg **26,39**

Óleo de girassol Salada pet 900 ml **4,28**

Macarrão c/ ovos Barilla cortes 500 g (exceto ninho e cabelo de anjo) **1,79**

Margarina Doriana c/ ou s/ sal 500 g **2,75**

Costela suína c/ molho barbecue Seara congelada 1 kg **31,69**

3 caixas com 12 unidades, ganhe 80% de desconto em bebidas.

Cerveja Skol lata 269 ml **1,89** a unidade

Refrigerante Guaraná Antarctica ou Pepsi pet 1,5 L **3,49** cada

Refrigerante Guaraná Antarctica ou Pepsi pet 1,5 L **2,62** cada

Café Dolce Gusto Nestlé sabores **17,90**

Antisséptico Listerine Tartar Control 500 ml + antisséptico Listerine Tartar Control 250 ml **16,99**

Lava-roupas líquido Ariel Solução Total 5 L **29,90**

CARTÃO SONDA **27,90**

Seleção especial SEARA

Salsicha hot dog Seara pacote 500 g **4,79**

Hambúrguer Texas Burger Seara 672 g **7,19**

Costela suína c/ molho barbecue Seara congelada 1 kg **31,69**

Batata pré-frita congelada Turma da Mônica Seara 400 g **3,35**

Salame tipo italiano Seara peça kg **42,99**

superfeirão

Ofertas abaixo válidas para sábado e domingo (5 e 6/9/2015).

Tomate carmem kg **1,99**

CARTÃO SONDA **1,89**

Batata monalisa kg **1,99**

Mamão papaya unid. **1,14**

Laranja pera kg **0,89**

CARTÃO SONDA **2,89**

Abacaxi pérola unid. **2,99**

Sonda Vila Barros • Av. Otávio Braga de Mesquita, 1450 – Tel.: 2086-5700
Sonda Vila Rio • Av. Benjamin Harris Hunnicut, 3250 – Tel.: 2104-5900

Ofertas válidas de 4 a 7/9/2015 ou enquanto durarem nossos estoques. Ofertas válidas somente para as lojas acima. GARANTIMOS A QUANTIDADE MÍNIMA DE 10 UNIDADES POR LOJA. Para prestarmos melhor atendimento, nos reservamos o direito de limitar, por cliente, a quantidade dos produtos anunciados. Fica ressalvada eventual retificação das ofertas veiculadas. Bebida alcoólica pode causar dependência química e, em excesso, provoca graves males à saúde. É proibida a venda, oferta, fornecimento, entrega e permissão do consumo de bebida alcoólica, ainda que gratuitamente, aos menores de 18 anos de idade. Lei Estadual nº 14.592, de 19 de outubro de 2011, artigo 243 da Lei Federal nº 8.069, de 13 de julho de 1990. Para informar o descumprimento da lei, ligue 0800 771 3541 ou acesse www.alcoolparamenoreseproibido.sp.gov.br. Fotos meramente ilustrativas. Aceitamos os seguintes vales-alimentação: SABESP Supermercado – Top Premium – IMPORTANTE: VR Alimentação, Sodexo Pass Alimentação, Ticket Alimentação, Visa Vale Alimentação, Planvale Alimentação, Verocard e Sorocred: aceitamos só na modalidade CARTÃO ELETRÔNICO. *Sujeito a análise de crédito e anuidade.



Cidade vai ganhar mais 10 estações de ônibus da STT

DA REDAÇÃO - A Secretaria de Transporte e Trânsito pretende construir ao menos mais 10 estações de transferência de ônibus similares às construídas na Praça IV Centenário, no Centro, e em frente ao Shopping Parque Maia, no Jardim Flor da Montanha.

“As estações Pimentinha, como nós chamamos aqui, são diferenciadas, robustas e tem uma condição de conforto muito grande para os usuários com informações na parada sobre os ônibus que transitam na região”, disse o secretário da Pasta, Atílio Pereira.

As estações também possuem cobertura para evitar calor ou chuva, li-

xeiras e iluminação para garantir segurança no período noturno.

O custo por unidade completa pode chegar até R\$ 300 mil. O investimento, segundo o secretário, depende da estrutura do lugar de implantação. Entre alguns dos locais que concorrem para receber uma nova estação estão a Praça Kennedy e a Praça dos Estudantes, ambas na região central.

Estação Pimentinha é uma referência ao Terminal de ônibus Pimentas



Evolução - Estações de transferência contam com iluminação, informação, cobertura e lixeiras para os usuários

Embarque antecipado pode acelerar fluxo no ano que vem

Segundo o secretário, a construção das estações Pimentinha poderão facilitar a vida dos passageiros, motoristas e cobradores com o embarque antecipado que pode ser

implantado em 2016.

“Na estação de transferência, o passageiro não vai passar pela porta da frente e nem pela catraca, mas sim pela porta de trás. O tempo

de subir no ônibus e fazer o pagamento demora muito”, explicou o secretário.

Na prática, o passageiro paga a passagem antes de entrar no veículo.

PRODUTO DISPONÍVEL ENQUANTO DURAR O ESTOQUE.

TOP20
O REI DO JEANS

OUTLET
THE KING OF JEANS

FESTIVAL DO JEANS
TOP20
O REI DO JEANS

LOJAS: CENTRO E SHOPPING BONSUCESSO

Iporanga ganha Ponto de Entrega Voluntária

DA REDAÇÃO - O prefeito Sebastião Almeida, acompanhado do secretário de Serviços Públicos Eduardo Soltur, entregou ontem mais um Ponto de Entrega Voluntária – o PEV Iporanga, à Rua Adélia Saldalla, 167, Jardim São Paulo. O novo espaço dispõe também de um Local de Entrega Voluntária (LEV) de materiais descartáveis como papelão, papel, vidro, plástico e metal.

A população conta agora com 18 espaços como esse na cidade para entregar entulhos; ou seja, resíduos da construção e demolição (RCD), além de volumosos (móveis sem

serventia). Para Soltur, a entrega de mais um PEV na cidade é de suma importância. “É importante que as pessoas tragam para cá o que não utilizam mais, contribuindo assim para manter a cidade limpa”.

Já o prefeito Almeida fez questão de salientar a preocupação com a comunidade e o meio ambiente. “Não queremos mais encontrar dentro dos córregos cadeiras, sofás e geladeiras. Se cada um fizer a sua parte e parar de jogar lixo e entulho na rua, teremos com certeza um lugar melhor para viver”. Além do prefeito Almeida e do secretário Soltur, a cerimônia contou com a presença de diretores e funcionários da Secretaria de Serviços Públicos; do secretário-adjunto de Obras, Arnaldo Souza; do vereador Samuel Vasconcelos e do deputado estadual Gileno.

População conta agora com 18 espaços como esse

MML cobra por delegacias da Mulher nas periferias

LUCAS DANTAS

RENATA ASP - O Movimento Mulheres em Luta (MML) de Guarulhos está recolhendo assinaturas para abaixo-assinado a favor de delegacias femininas nas periferias. A campanha começará na segunda-feira, 7, em terminais de ônibus dos bairros Pimentas, São João e na Santa Mena, Região Vila Galvão, onde está a única Delegacia de Defesa da Mulher do município.

“Muitas delas gastam horas para fazer B.O. Só tem atendimento próprio no centro”, reclamou a diretora do MML, Eliana Nunes, 45.

Não há projeto para delegacia, diz Segurança Pública



Abaixo-assinado - Integrantes do MML começam campanha segunda

A unidade da Santa Mena abre de segunda a sexta-feira, das 9h às 18h. Eliana também diz que “as violências acontecem à noite. Precisam funcionar 24 horas”.

A campanha aceita assinaturas pelo site peticaopublica.com.br e deve terminar

no dia 25 de novembro.

A Coordenadoria de Políticas para Mulheres não tem previsões para outra delegacia, mas lembrou a existência das Casas da Mulher e do Centro de Atendimento à Mulheres em Situação de Violência, na Região Taboão.

A promoção vai fazer sucesso entre os homens. Os homens vão fazer sucesso entre as mulheres.

oBoticário

PROMOÇÃO 20% de DESCONTO
PROMOÇÃO VÁLIDA ATÉ 20/9/2015*

*Perfumaria e extensões de Quasar, Malbec, Egeo Man, Coffee Man e Men O Boticario com 20% de desconto. Exceto refil de desodorantes, Malbec Supremo 100 ml e Egeo 7 Tentações. Promoção válida de 31/8/2015 a 20/9/2015 ou enquanto durarem os estoques.

Sujeira não é retirada após limpeza de praças públicas

MARI CAVALCANTE - As praças da Avenida F e da Rua H, no Parque Continental III, acumulam restos de mato depois que a Prefeitura fez a limpeza há 15 dias.

Segundo os moradores, é uma prática comum deixar a sujeira no local após realizar o serviço. "Chega a demorar mais de 30 dias para retirar da praça", disse o aposentado José Afonso Rodrigues de Moura, 62.

Há quatro anos, Moura comprou uma casa na Avenida F, que ainda está em obras, em frente à praça.



LUCAS DANTAS

Montes espalhados - Restos de mato ficam jogados por vários dias

Nesse tempo, as folhas das árvores empilhadas invadem o seu quintal. Já aconteceu de atrapalhar a construção da residência, como na vez em que começou a cimentar a calçada.

O morador Cícero Gomes, 57, contou que os vizinhos fa-

zem diversas reclamações à Prefeitura, mas não são atendidos. "Daí o pessoal acaba ateando fogo na sujeira que deixam aqui", afirmou.

A Prefeitura não respondeu aos questionamentos da **Folha Metropolitana** até o fechamento desta edição.

Vizinhos reclamam do problema, mas não são atendidos

NovaDutra prevê até dez mil veículos por hora



Engolindo SAPO para um dia comer PERERECA

Renato Scarpin em seu solo de humor

PROMOÇÃO
De R\$ ~~60,00~~
por R\$ 20,00 por pessoa com este recorte
(vale para até 5 pessoas)

TEATRO MARIA DELLA COSTA - Rua Paim, 72 - Bela Vista

Vale até o final de Setembro!!

SÁBADOS ÀS 21H30 | DOMINGOS ÀS 19H30

(11) 99849-4234 / 3256-9115

"sessões também na véspera do feriado, dias 5 e 6 de setembro"

Rodovias esperam grande fluxo de carros desde hoje

NATHÁLIA BERGOCCO - Mais um feriado se aproxima e muitas pessoas devem deixar a cidade nos próximos dias. As principais rodovias que cortam Guarulhos, como a Via Dutra, desde ontem já prepara operação especiais para atender o grande fluxo de veículos, com campanha de conscientização durante a operação do feriado da Independência. A ação contará com distribuição de 50 mil folhetos com dicas de segurança.

A CCR NovaDutra espera até dez mil veículos por hora ao longo da via Dutra na saída do feriado. O tráfego deverá ficar intenso entre 16h e 20h de hoje e 7h e 13h de amanhã. No retorno, o tráfego deve ser maior na segunda-feira, 7, das 16h às 20h.

Devem deixar São Paulo pela via Dutra cerca de

260mil veículos, entre a zero hora de hoje e a meia-noite de sábado.

Já a Ecovias, concessionária que administra o Sistema Anchieta-Imigrantes (SAI), estima que entre 160 mil e 260 mil veículos desçam a serra em direção ao Litoral Paulista durante o feriado.

O fluxo de veículos em direção à Baixada Santista deve aumentar hoje, a partir das 16h, quando está prevista a implantação da Operação Descida (7x3) para garantir melhor fluidez do tráfego e a segurança dos usuários do SAI.

Veja o que abre e o que fecha neste feriadão

NATHÁLIA BERGOCCO - Alguns serviços públicos não funcionam neste feriado; para evitar inconvenientes, a **Folha Metropolitana** preparou uma lista com o que abre e o que fecha no dia 7. Veja como ficam os horários na semana, e programe-se para evitar dificuldades.

O Detran não prestará serviços no dia da Independência, porém o atendimento por telefone, nas bases móveis e internet ficam disponível todos os dias. O Poupatempo e Procon seguem nesse esquema e voltam a funcionar apenas após o feriado.

O Metrô e a CPTM circulam com a frota reduzida, equivalente aos fins de semana. A Transurbana e a EMTU, empresas de ônibus que fazem rota em Guarulhos, também devem ter a frota reduzida.

Os hospitais municipais e policlínica funcionarão sob esquema de plantão, ou seja, com equipe reduzida.

Além disso, Guarulhos preparou uma semana da pátria com desfiles feitos por estudantes em alguns bairros descentralizados. As paradas aconteceram no Soberana, Pimentas e Jardim Cumbica.

Hoje acontece o último evento antes da parada principal, na Av. Mem de Sá, Praça Nossa Senhora Aparecida - Vila Galvão. O encerramento da Semana da Pátria acontece na segunda-feira, 7, às 8h, com o tradicional Desfile Cívico na Avenida Paulo Faccini.

Serviços públicos trabalham em sistema de plantão



**FERIADO = CHURRASCO
APROVEITE NOSSAS
OFERTAS!**



Ofertas Válidas: 04/09 a 06/09/2015

Alcatra com Maminha
peça/pedaço ou bife



19,95
kg

Coxão Duro ou Lagarto
peça/pedaço ou bife



15,29
kg

Picanha Bovina
Fatiada peça



18,90
kg

Costela Bovina P.A



8,99
kg

Fraldinha
peça ou pedaço



14,99
kg

Capa de Filé ou Cupim Bovino
peça ou pedaço



11,95
kg

Acém/Peito ou Paleta Bovina - pedaço



12,39
kg

Linguiça Toscana Sadia



9,89
kg

Bisteca Suína



7,59
kg

Peito de Frango com Osso



4,98
kg

Coxa com Sobrecoxa de Frango



5,19
kg

Figado ou Mocotó Bovino



6,89
kg

Arroz Branco Blue Ville - Tipo 1 - 5kg



9,90
cada

Milho Verde Quero - lata 200g



1,39
cada

Bombom TopCau Brigadeiro/Cereja ao Licor ou Trufa 92g



3,29
cada

Cerveja Itaipava lata 350ml



1,59
cada

Aguardente 51 965ml



6,39
cada

Vinho (CHI) Alto Maderro ttos. 750ml



23,90
cada

Água Mineral Bonafont 6,25l



8,59
cada

Ervilha Quero lata 200g



1,29
cada

Leite Condensado Camponesa tp. 395g



2,59
cada

**AVENIDA MONTEIRO LOBATO, 300
GUARULHOS - TEL:4574-7620**

**Parcele suas compras em até 3X sem juros no Visa e Mastercard!
Válido apenas para coberturas e itens de bazar.**



**Segunda a Sábado: 08h às 21h
Domingo: 09h às 14h**

Acesse nosso site e assista nossa TV Chocolândia

www.chocolandia.com.br
CONHEÇA NOSSA FAN PAGE: FACEBOOK.COM/CHOCOLANDIA

*Imagens meramente ilustrativas. **Proibida a venda e entrega de bebidas alcoólicas a menores de 18 anos, conforme artigo 8111 do estatuto da criança e do adolescente. Garantimos quantidade mínima de 5 unidades/kg de cada produto durante o período da oferta, que se estende de 04/09 a 06/09/2015 ou enquanto durar o estoque. Após esta data, os preços voltarão ao normal. As imagens dos produtos não respeitam proporção entre si. Conforme legislação, poderá ocorrer limitação de oferta por cliente com base no artigo 39 do código de proteção e defesa do consumidor.

Empréstimos e cartões são os vilões da inadimplência

RUANA BRITTO - Pesquisa realizada em todas as capitais pelo Serviço de Proteção ao Crédito (SPC Brasil) e pela Confederação Nacional de Dirigentes Lojistas (CDNL) mostra que as dívidas bancárias e os cartões de crédito são os principais causadores da inadimplência dos brasileiros.

Segundo os dados, 76% dos consumidores inadimplentes que tomaram empréstimo em bancos e financeiras disseram estar com o nome sujo por causa de atrasos no pagamento. O percentual é maior do que



Dívidas - Bens adquiridos com cartão de crédito têm estourado orçamento

os 68% apurados em 2014.

É o caso do auxiliar de produção José Gomes. “Depois de fazer as contas do que devia, optei por fazer um empréstimo para sanar todo o débito e ficar só com o empréstimo,” disse. A solução temporária foi sem sucesso. Gomes já assinou

três contratos de empréstimo para pagar o primeiro.

Em relação aos cartões de crédito, o motivo do enrosco é o mesmo, o atraso de pagamento. O cheque especial também é destaque: inadimplentes representam 67% - no ano passado o índice era de 43%.

76% dos devedores tomaram dinheiro em bancos



VOCÊ NUNCA VIU CINEMA ASSIM!

SOLTE A VOZ COM O NOVO FILME DA BARBIE!



Barbie ROCK ROYALS

PRÉ VENDA DISPONÍVEL

GARANTA JÁ SEU INGRESSO!

HOJE NOS CINEMAS



PARQUE SHOPPING MAIA

cinepolis.com.br

De nó em nó, oficina fomenta arte e renda

DA REDAÇÃO - Paciência e boa vontade são elementos fundamentais para começar (e finalizar) qualquer trabalho manual. Fazendo jus a esta receita, um grupo de adultos faz da oficina “EntreOsNós”, da Biblioteca Gracinda dos Anjos de Sá Domingues, no Jardim Bom Clima, um ponto de encontro, de arte e oportunidade para geração de renda. A atividade é gratuita e acontece nos próximos dias 10 e 17 de setembro, às 14h. Crianças e qualquer interessado podem participar.

A atividade requer concentração. Sob a mesa, teares improvisados trazem coloridos cordões encerrados, nos quais dedos deslizam com destreza, fazendo nó por nó. Tudo para criar pulseiras personalizadas. “O macramê é a arte de dar nós”, explica aicineira Célia Thomé, enquanto ensina a técnica aos alunos.

Dona Tsuneko Sakashi-

ta, 70, soube das oficinas por uma vizinha e resolveu ir lá conferir. Gostou e ficou. Além de trabalhar a criatividade e manter a mente ativa, uniu o útil ao agradável: vende seus trabalhos manuais para ganhar renda extra. O marido, Osvaldo Sukinori Toda, 63, ia apenas levá-la. Porém, também rendeu-se ao macramê. “Eu tinha que ficar esperando, então pensei: ‘deixa eu fazer também’.” Virou um passatempo”, revela o senhor bem humorado, que anima os encontros com suas “tiradas”.

Atenta aos nós, Mariana Mancini, 19, acabou indo às oficinas, a convite da mãe, a empresária Cristina, 55. “Não é difícil, mas é preciso ter paciência. Aliás, fazendo isto a gente adquire paciência”, resume Mariana.

SERVIÇO

Oficina “EntreOsNós”

Dias 10 e 17 de setembro, às 14h - Biblioteca Gracinda dos Anjos de Sá Domingues - rua Luiz Silvestri, s/nº, Jd. Bom Clima - Entrada franca e participação livre.



Associação Odontológica de Ensino de São Paulo
Guarulhos

ABRE VAGAS PARA INTERESSADOS EM:

IMPLANTES DENTÁRIOS

VAGAS LIMITADAS



Atendimento:
Segunda a Sexta
Horário comercial

2451-0937
2497-1822

RUA DR. RODRIGO COSTA, 148
PICANÇO - GUARULHOS/SP www.aoesp.com.br

SUA OPORTUNIDADE CHEGOU !!

INSTITUTO ADAN DE ODONTOLOGIA

SELECIONA PACIENTES PARA TRATAMENTO DE IMPLANTES DENTÁRIOS EM CONDIÇÕES ESPECIAIS

LIGUE E AGENDE SUA AVALIAÇÃO

(11)2461-2234

Avenida Dr. Timoteo Penteado, 2321 - Vila Hulda - Guarulhos

Técnico Responsável: Antonio de Andrade Neto CRO CL 12.039

ILHABELA

Paraíso tropical perto da Capital

WELLINGTON ALVES - Com apenas 15 minutos de balsa da baía de São Sebastião, o arquipélago de Ilhabela é um dos principais roteiros turísticos paulistas no Verão. Entretanto, o chamado período de baixa temporada é considerado ideal para conhecer todos os atrativos e curiosidades da ilha de quase 350 km². Os hotéis, restaurantes e passeios saem mais baratos e sem filas.

Ilhabela é cercada de belezas naturais. As praias do Sul e do Norte são bastante conhecidas, mas as mais belas são as da costa do Atlântico, no fundo da ilha, cercada por uma densa mata. O principal destaque é a praia de Castellanos, que só pode ser vislumbrada após uma trilha de jipe ou um passeio de lancha – os dois por 1h30. E não tente arriscar a fazer o percurso com um carro comum. O máximo que conseguirá é ficar atolado em algum tre-

cho do itinerário de 18 km entre o Centro e a praia.

O Centro da ilha, aliás, é charmoso. Há uma boa gama de opções de restaurantes, dos mais variados preços e cardápios. Os da costa possibilitam uma bela visão, ideal para quem busca um pouco de romantismo. Há várias opções também de esportes radicais, aquáticos e mergulho.

Com 28 mil habitantes, a ilha também possui histórias curiosas, desde naufrágios e piratas, até extraterrestres. Chamada de “Triângulo das Bermudas Brasileiro”, tem mais de 30 naufrágios desde o Século 18. O principal é o do navio Príncipe das Austúrias, conhecido como Titanic brasileiro, que completará o centenário da tragédia no próximo ano. Há vários casos que podem ser conferidos no Museu Náutico. Quem quiser conhecer as opções de lazer é só acessar o site <http://www.ilhabela.sp.gov.br/turismo>.

FOTOS: ALEXANDRE DE PAULO

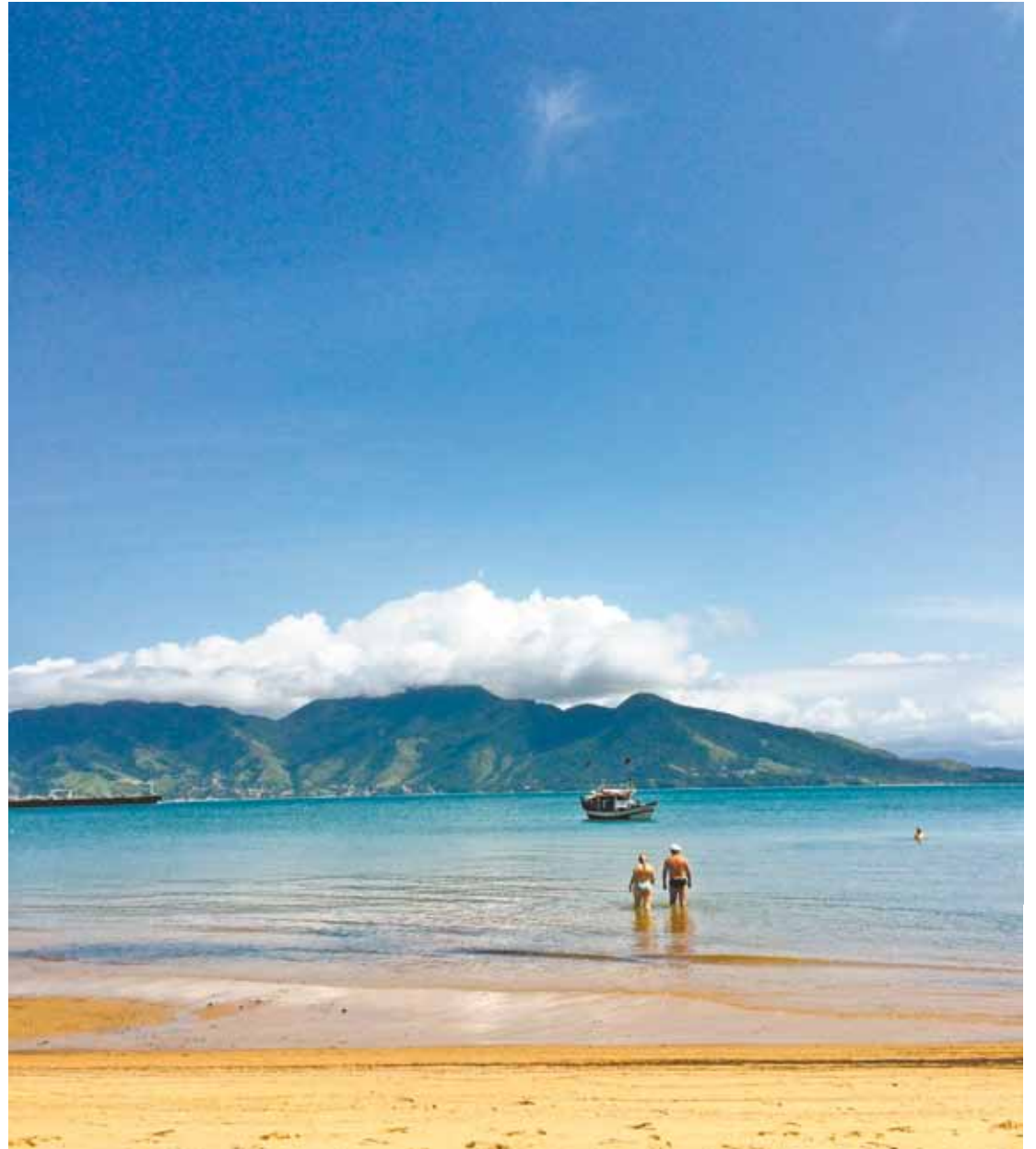

Relaxar - Mar calmo, praia limpa e bela paisagem são atrativos para o descanso de turistas durante o ano

DICAS

DIVULGAÇÃO



Pousada L'Eden

Área de 6.300 m² junto ao Rio da Toca, num vale da montanha a 2 Km da faixa litorânea. O local possui oito suítes de luxo ao lado de cachoeira, sendo que há opções com lareira e banheira de hidromassagem. A pousada oferece café da manhã. Há uma piscina natural, com água do rio. Área próxima do Centro e de fácil acesso para a praia de Castellanos. <http://www.leden.com.br/>



Praia do Sino

Local curioso e belo. Algumas pedras têm som de sino quando a pessoa bate com outra pedra ou um martelo. Há várias pedras para tirar fotos. A praia não tem ondas, sendo de ótima qualidade para quem quiser nadar. A tradição conta que os moradores foram avisados por alguém de um ataque de piratas por causa do barulho de sino dessas pedras.



Praia de Castellanos

Destino obrigatório para entender as belezas de Ilhabela. O local fica há 18km do Centro da ilha. Só dá para chegar lá após percurso de 1h30 de barco ou de jipe. Um carro comum não consegue acessar. A praia é limpa, águas claras e boa para esportes radicais. Experimente a caipirinha ou suco de tangerina cravo, que é vendido nos quiosques da praia.

Bartatas

Música ao vivo em todas as noites. Há várias opções de batatas recheadas. A feijoada de camarão também é um prato bem conhecido. O ambiente é reservado e há música ao vivo em todas as noites. Rua da Padroeira, 12, Terraço, Vila / 12 3896-1314

DIVULGAÇÃO



Cachoeira do Gato

Local de difícil acesso. Fica em um vilarejo de pescadores. Para chegar lá é preciso pegar a trilha para Castellanos ou ir de barco até uma pequena aldeia de pescadores. A trilha de 4km – ida e volta – culmina em uma esplendorosa cachoeira com 50 metros de queda.



Centro

Há várias opções de restaurantes, bares e artesanato. Um cais, que recebe semanalmente cruzeiros, também chama a atenção.

CUIDADO

Borrachudos

A ilha é tomada por borrachudos, principalmente nas áreas de mata, como da praia de Castellanos e da Cachoeira do Gato. Leve um bom repelente.

Estão abertas as inscrições para o Circuito Montanhês

RÔMULO MAGALHÃES - A Associação Desportiva Facex (ADF) abriu as inscrições para a sétima edição do Circuito Montanhês de Ciclismo. As inscrições serão realizadas apenas pela Internet, através do site www.circuitomontanhês.com.br, e custarão R\$ 50,00 (cinquenta reais). O evento acontece no dia 4 de outubro, com largada às 9h, do Bosque Maia, Av. Paulo Faccini, s/n°.

Participam da prova as categorias Open Amado, Mountain Bike, e Elite Masculino.

“Já virou tradição. A cada ano temos mais adeptos na



ABRAÃO JÚNIOR

Pedalando - “A cada ano temos mais adeptos na prova”, diz organizador

prova. A expectativa é boa e organizar provas de ciclismo é sempre um grande prazer para a ADF”, afirmou o presidente da entidade, José Claudio dos Santos, o Facex.

Assim como na última edição, uma Caravana Publicitária agita a festa, per-

correndo todo o percurso da prova distribuindo brindes à população.

A entrega dos kits da corrida acontecerá no dia 3 de outubro, das 16h às 18h, no Centro Social da Paróquia Santa Cruz, localizada na Av. João Jamil Zarif, 439 – Taboão.

Prova de ciclismo acontece no dia 4 de outubro

QUER MOTIVAÇÃO?

Leve para casa mais equilíbrio e bem-estar!

QUADRA

GINÁSTICA

AQUÁTICO

MUSCULAÇÃO

TOP

ESCOLHA UM DOS PROGRAMAS DE SUA PREFERÊNCIA E GANHE BÔNUS DE OUTRAS ATIVIDADES.

Atividades para todas as idades.

12 UNIDADES ESPORTIVAS
11 3138 3000
www.acmsaopaulo.org
f /acmsaopaulo acmsaopaulo

Toda(o) associado(a) é um investidor social!
 Os 20 pontos de Assistência e Desenvolvimento Social, que atendem gratuitamente a mais de 10 mil pessoas/ano, são mantidos graças à utilização de parte dos valores arrecadados das manutenções mensais de nosso Quadro Associativo.

Geuvânio faz golaço, Santos vence por 3 a 1 e briga pelo G4

ESTADÃO CONTEÚDO - O Santos não deixou escapar a chance de entrar de vez na briga por uma vaga no G4 do Campeonato Brasileiro. Ontem a equipe venceu a Chapecoense por 3 a 1, no estádio da Vila Belmiro, em Santos, chegou aos 33 pontos e assumiu a oitava posição na tabela de classificação - o time tem três pontos a menos que o Atlético Paranaense, o quarto colocado.

O futuro no torneio parece ser promissor para o clube. Se no começo do Brasileirão o Santos sofria ao ver a defesa levar gols “bobos”, hoje o time joga mais compacto, com seus jogadores mais próximos um do outro. Assim, de passe em passe, a bola sai da defesa e chega ao ataque sem sustos.

O jogo de ontem repetiu o enredo de outras vitórias do time na Vila Belmiro. Começou a partida exercendo pressão na saída da defesa da Chapecoense. Assim, os catarinenses não conseguiam trocar passes e logo perdiam

a bola, muitas vezes em seu campo de defesa.

Sem Lucas Lima, o melhor jogador do time e que está com a seleção brasileira nos Estados Unidos, o técnico Dorival Júnior deu a Marquinhos Gabriel a chance de jogar como armador e ele não decepcionou. Aos 15 minutos, deu lindo passe para Ricardo Oliveira, em posição normal, entrar por trás dos zagueiros e, de primeira, escorar para abrir o placar. Ricardo Oliveira ainda fez mais um e Geuvânio fechou a fatura com golaço.

SANTOS

3

Vanderlei; Victor Ferraz, David Braz, Gustavo Henrique e Zeca; Thiago Maia, Renato, Marquinhos Gabriel (Rafael Longuine) e Geuvânio; Neto Berola (Leo Cittadini) e Ricardo Oliveira (Nilson).
Técnico: Dorival Júnior.

CHAPECOENSE

1

Daniilo; Mateus Caramelo, Rafael Lima, Neto e Dener; Elícarlos, João Afonso (Cléber Santana), Neném (Bruno Silva) e Wagner; Ananias (Camilo) e Tiago Luís. **Técnico:** Vinícius Eutrópio.

GOLS - Ricardo Oliveira, aos 15 minutos do primeiro tempo; Geuvânio, aos 12, Ricardo Oliveira, aos 30, e Neto, aos 38 minutos do segundo tempo. **CARTÃO AMARELO** - Ananias (Chapecoense). **ÁRBITRO** - Bruno Arleu de Araújo (RJ). **RENDA** - R\$ 180.920,00. **PÚBLICO** - 8.047 pagantes. **LOCAL** - Estádio da Vila Belmiro, em Santos (SP).

Carateca de Guarulhos luta torneio no Equador

DA REDAÇÃO - Após conquistar medalha de bronze no Campeonato Pan-americano de Karatê 2015, o atleta guarulhense Vinícius Nakamura, 19, vai representar o País no Equador. Defendendo a Seleção Brasileira, ele disputa o Campeonato Bolivariano Sub-14, Cadete, Junior e Sub-21, que acontece entre os dias 7 e 12 de setembro, em Guayaquil.

O torneio em que o atleta subiu ao pódio foi realizado no último domingo, 30, em Santa Cruz, Bolívia.

Em abril, o guarulhense sagrou-se campeão da modalidade kata sub-21, faixa roxa

a preta, e também no kata estilo no Campeonato Paulista Júnior, Sub-21 e Veteranos, disputa na qual desbancou outros cinco competidores.

Nakamura integra a equipe que treina no ginásio Thomeozão, no Bom Clima, com o professor José Marcones, da Prefeitura de Guarulhos/Secretaria de Esporte, Recreação e Lazer.

Nakamura vai defender a Seleção Brasileira

Feira de Ciências tem inscrições prorrogadas

FOTOS: MÁRCIO LINO / PMG

DA REDAÇÃO - Foram prorrogadas até o dia 30 de setembro as inscrições de projetos para a Feira de Ciências e Engenharia de Guarulhos (Feceg), que será realizada durante a 4ª edição da Semana da Ciência e Tecnologia (Semcitech), de 20 a 22 de outubro, no Teatro Adamastor. Poderão participar os alunos matriculados no ensino fundamental, médio, técnico e do EJA (Educação de Jovens e Adultos) de escolas públicas e privadas de Guarulhos, além de jovens sem vínculo institucional e com idade entre 15 e 29 anos de idade.

As inscrições já podem ser feitas no link: <http://feceg.guarulhos.sp.gov.br>.

Serão selecionados 50 finalistas. Os melhores trabalhos serão premiados em cerimônia no dia 23 de outubro. E um projeto entre todos os selecionados irá para Feira Brasileira de Ciências e Engenharia – Febrace, que ocorre anualmente na USP, e concorrerá ao prêmio da Intel ISEF, feira similar internacional que ocorre também anualmente, nos Estados Unidos.

A atividade tem por objetivo incentivar vocações em ciências e tecnologia, a conclusão da educação básica e o prosseguimento dos estudos, além de contribuir para a melhoria da formação de professores da educação básica e introdução de práticas inovadoras na escola.



Adamastor - Evento será realizada durante a 4ª edição da Semcitech

PROJETOS COM TEMA LIVRE

Para elaboração dos projetos, que têm tema livre, os alunos da educação básica deverão escolher um orientador para auxiliá-los durante as pesquisas, que deverão ter como tema a área de Ciências, nas seguintes especialidades: Agrárias, Biológicas, Exatas e da Terra, Humanas, Saúde, Sociais Aplicadas e de Engenharia. Os autores deverão registrar em um diário de bordo, que deverá ser apresentado na Mostra, todos os passos da pesquisa, como, por exemplo, esboços, anotações, coletas, testes, resultados e análises.

A avaliação para seleção levará em conta os seguintes critérios: criatividade e inovação, relevância, profundidade, aplicação do método, relatório, diário de bordo, pôster e apresentação oral. Para mais detalhes sobre as regras de participação no evento acesse: <http://feceg.ifspguarulhos.sp.gov.br>, ou entre em contato pelo e-mail coordenacaofecceg@gmail.com e pelos telefones: 2475-7935 e 7947.

SERVIÇO

O Centro de Educação Adamastor fica na Avenida Monteiro Lobato, 734, Macedo (Região Centro).

PALAVRAS CRUZADAS DIRETAS

www.coquetel.com.br

© REVISTAS COQUETEL 2014

"Let It Be", "Abbey Road" e "Yellow Submarine" (Mus.)	Substância combustível de isqueiros	"Casa" dos Smurfs (TV) e sola de	Calçado informal de couro berracha	Tão Livro, historiador romano	Processo negociado em leilões de bovinos	Processo iniciado com a criação do CNPJ
Condição do membro do "AA"						
Companheiro de aventuras de Mario (game)			A classe popular romana (Hist.)			
Bissexual (red.)	Forma de decore suavo	Local do carona sobre o cavalo		Critério para detenção do polígono		
						Sam Rami, cineasta dos EUA
"(?) é mesmo o amor" frase imortalizada por Tom Jobim	Ultrapassou (com capacidade) Litoral					
Como vive o ermitão	Escadaria de Fórmula 1 da Red Bull	Compe a apresentação do PowerPoint		1/5 do lustro Grito de agonia	Pronome indefinido	Peixe popular em tatuagem orientais
Filho de cavalo (bras.)		Castelões de castelos				
Carne de (?) ingrediente da culinária mediterrânea		Retorno das ligas		Material de choças		
Único país produtor do topoi imperial	Tijolo artesanal vulnerável à umidade			Lingotes		Família de banquinhos e dois papas
Mar em que se localizam as Antilhas		Suporte para transportar doces		Deer como uma quadratura	Michael Phelps, nadador dos EUA	
Boba (?) epíteto, para bijuterias	(?) -Leste, país fronteiriço com a Indonésia					Novo Testamento (abrev.)
Substância corrosiva do sabão			Erva do absinto "Urbano" em IPTU			

BANCO Soluções: S/dule, 4/ruis, 5/ruode — l/ru — s/ide, 9/ruo passo, 1/5/ubuis dos beides 16

MAIS DE 200 JOGOS E DESAFIOS PARA MANTER A MENTE JOVEM E ATIVA

CÉREBRO VIVO

Nas bancas e livrarias.

www.coquetel.com.br

Solução

V	L	S	N	V	O	S	
S	I	N	V	N	I	S	M
E	O	N	O	M	S	T	
I	N	O	N	V	I	O	I
M	V	S	I	S	I	H	C
W	I	N	O	V	O	I	
E	F	S	T	I	S	V	U
M	I	S	N	T	I	O	S
E	L	I	S	O	L	O	F
U	N	V	I	O	O		
P	E	O	C	X	E	O	S
L	V	I	N	E	N	O	F
M	E	R	O	I			
L	I	V	I	P	L	E	T
A	L	C	O	L	A	T	V
E	C						

HORÓSCOPO

OMAR CARDOSO FILHO | www.omarcardoso.com.br



ÁRIES: As críticas deverão ser evitadas, juntamente com as ações violentas. Terá sucesso e bastante felicidade, na vida sentimental e amorosa. Compreenda os problemas que estão relacionados consigo.



TOURO: A posição dos astros indicam favorecimento em todos os seus interesses. Criaturas ou ocorrências dispersivas poderão desviar sua atenção dos compromissos e problemas mais importantes.



GÊMEOS: A posição da lua é ótima para compra e venda de propriedades, e para construir casa própria se ainda não têm. Esmero e capricho demasiados poderão resultar em perda de tempo.



CÂNCER: No setor profissional procure um melhor direcionamento. Contudo, não se deixe influenciar como de costume, pelas coisas irrealis. Poderá ter alguma surpresa no setor amoroso.



LEÃO: Fluxo astral é dos mais propícios a todos os seus interesses. Esforce-se o mais que puder, que conseguirá realizar todos os seus desejos. Continue seu projeto que ficou esquecido pelo tempo.



VIRGEM: Confie em si mesmo procurando compreender o seu valor profissional. Leia, penetre nas coisas para realmente melhorar e valorizar o seu intelecto e sua personalidade. Surpresas no dia.



LIBRA: Pessoas amigas estão dispostas a ajudar você. Use de tato para influenciar os seus superiores hierárquicos. O período revela maior vantagens para as pessoas que estudam. Ótimo para o amor.



ESCORPIÃO: Suas energias poderão ser empregadas com resultado. Evite assumir compromissos contra os seus interesses. O dia também poderá ser aproveitado para tratar das questões financeiras.



SAGITÁRIO: Excelente para novas associações e aos negócios comerciais. Também com o seu jeito possessivo de ser, a pessoa amada se ressentirá com tantas crises de ciúme. Cuidado com o parceiro.



CAPRICÓRNIO: Não realize novos negócios, tome muito cuidado com acidentes e procure se precaver contra os inimigos. Apesar do clima favorável ao amor, não espere grandes definições.



AQUÁRIO: Algumas perturbações passageiras com os filhos estão previstas hoje. Aja com calma que tudo tende a dar certo. Melhora das chances gerais. A razão volta a comandar suas atividades, cuide-se.



PEIXES: Um aspecto astral poderoso está contribuindo para uma ampliação de seus poderes intelectuais e de sua capacidade de progredir financeiramente. Tome novas decisões. Acredite em si.

Organizando sua vida

Em casa ou no trabalho, organize sua vida com os produtos Ondatech!



Quer saber mais? Entre na nossa LOJA VIRTUAL e adquira nossos produtos:

www.ondatech.com.br



Preso suspeito de atirar em policial na Capital

NEWTON MENEZES / FUTURA PRESS / AE

DA REDAÇÃO - A Polícia Civil identificou e prendeu dois integrantes de quadrilhas responsáveis por diversas explosões de caixas eletrônicas na Capital paulista. Um dos detidos está envolvido no ataque ao Ceagesp, ocorrido no último dia 26, em ação que terminou com uma policial militar baleada.

O segundo criminoso confessou sete roubos, en-

tre eles o que ocorreu em junho em um shopping da Zona Sul. As apurações foram conduzidas pela Delegacia Investigações sobre Roubo a Bancos, do Departamento Estadual de Investigações Criminais (Deic).

Um cruzamento de dados de crimes na região do Ceagesp levou a polícia até C.S., conhecido como Barão, que tem 34 anos e já foi indiciado por roubo e tráfico de entorpecentes. Ele também responde processo por homicídio e também é o primeiro preso por envolvimento no caso que terminou com uma soldado da PM ferida.

O segundo preso, W.S.M., liderava uma qua-

drilha que utilizava nos ataques a caixas eletrônicas dois Mitsubishi Outlander blindados e um Hyundai IX35. Ele participou de sete explosões a caixas, sendo seis somente este ano. Quando foi preso, estava com duas pistolas – de calibres 380 e 45.

A investigação apontou que o dinheiro obtido nos crimes era destinado ao tráfico de entorpecentes. A base de atuação da dupla era a cidade de Osasco, na Grande São Paulo. A Justiça já decretou a prisão temporária dos dois suspeitos.

A policial baleada saiu da Unidade de Terapia Intensiva (UTI), mas segue internada no Hospital das Clínicas.



Em cana - Barão tem 34 anos e já foi indiciado por roubo e tráfico

Barão, 34 anos, é investigado por ação que deixou PM baleada no Ceagesp

CLASSIFICADOS

TUDO AQUI - Anuncie 2475-7810

FOLHA
METROPOLITANA

EMPREGOS

Contrata

VAGAS

Vendedor s/ experiência início imediato

Enviar currículo lobaoconsultor@gmail.com

SEMIJOÍAS
EM CONSIGNAÇÃO
FOLHEADOS A OURO E PRATA
SÓ PAGA O QUE VENDER
ATÉ 50% DE COMISSÃO
AUMENTE SUA RENDA
REVENDENDO DIRETO
DA FÁBRICA
ENTREGAMOS EM
DOMICÍLIO
PABX: 5583-2905

AUX. ADM.
Enviar CV p/ analucia@analuziluminacao.com.br

AUXILIAR TÉCNICO
Boa comunicação, noções em informática e eletrônica. R\$ 982,00. CV p/ infoenergy@terra.com.br

COMPANHEIRA
Para viúvo das 14/17 horas às 3ªs ou 5ªs feiras. WhatsApp 99305-9888

COMUNIC.VISUAL
Soldador c/ exp. na área de comun. visual mont. e revest. de ACM. F: 2468-0040/2408-2375

CORRETOR IMÓVEIS
Com ou sem experiência. F: 2382-7969

CURSO CFTV
Alarques e cerca elétrica 100% prático, vagas limitadas, R\$ 600,00 facilitado, c/ Coffe Break, Ligue (11) 2408-8132"

ESFIEIRO
F: 2382-0078/ 95035-8415 Falar com Luiz

ESTAMP. CONTRATA
Estampador (a) c/ exp.registro CLT-salário fixo-VT-Cesta Básica interessados contate pelo telefone: 3456-9876

JOVENS/ CRIANÇAS
Bebês. Mesmo s/ exp. p/ figuração comerciais TV e catálogos. 2409-6279/ 2409-6806 agencia5demodelo.com.br

REV. SEMI-JÓIAS
Em consig. comissão até 50% você escolhe. 2408-7503.

URGENTE !!!
Mecânico de auto c/exp. início imed. 2086-8191/ 7878-0663

Tudo aqui
LIGUE E ANUNCIE
2475.7810
FOLHA METROPOLITANA

IMÓVEIS

Aluga-se

APTO 2 DORMS
A partir de R\$ 850,00 F: 3843-2745

APTO JD IPORANGA
2 Dorms, c/ vga garagem. R\$ 1000,00 direto c/ o prop. 967243116

APTOS BOM CLIMA
1 dorm, s/ condomínio Depósito. F: 2937-9295/ 99880-3275

CASA GOPÓUVA
2dorms R\$1.100/ 3dorms, R\$1.500 depósito 99393-1107wats

CASA JD. ACACIO
2 comodos, area de serviço e 1 v.g. F: 2402-1410/ 99508-8642

CASA V.AUGUSTA
3 comodos p/2 pessoas, R\$ 680,00 F: 2414-3773/ 99338-2087

CASAS TABOÃO
2 cômodos + wc. Próx. Praça 8, casa totalmente reformada, p/ casal s/ filhos ou jovem senhora. R\$ 450 (1 mês de depósito) direto c/ proprietário. F: 2421-4261 Alberto

JD.BELA VISTA
2 comodos - R\$ 270,00 p/ solteiro ou casal s/ filhos c/ nome limpo. F: 2403-2664 /98211-6398

SALA COMERCIAL
Ótima sala comercial, centro de Guarulhos perto do 1º DP, direto Proprietário. R\$ 400,00 F:9 9901-6804

Litoral

ALUGO CASA
Praia Grande, Cidade Ocean. 50 mts próx da orla. F: 2414-1310

Sítios & Chácaras

ATIBAIA TERRENO
850 m², R\$ 75 mil, c/ pomar, murado, limpo, água, energia. Whats/Tim 94860-1862

CHÁC. NAZARÉ PTA
Terreno 1000 m². Entrada 5 x R\$ 2.500, + 60x R\$ 900,00. Chácara c/ casa, preço a combinar. 2231-0777/ 99935-6619

GUARAREMA 1100M²
\$15mil de entrada, + mensais de \$950,00 lançamento Condomínio fechado lotes planos, c/ nascente, pronto p/ construir, ótimo local, escritura registrada, ruas asfaltadas, portaria. OBS: financ. direto c/ construtora, sem burocracia. ótimo desconto p/ pagamento a vista, aceite auto no negocio. F: 11-4695-4642

LOTE BRAGANÇA
1.000 m², R\$ 65 mil, plano, limpo, água, energia, prox. Rod. Whats/Tim 94860-1862

Classificados:
(11) 2475-7810

Temporada

CHÁC. MAIRIPORÃ
www.chacaradascaruso.com.br Acomoda 15 pessoas, churrasq., pisc. F:99468-1575 Luiz

Vende-se

APARTAMENTO
Em Terra preta, 2dorms, sala, Cz, wc R\$ 120 Mil + 80 parc. \$ 256,00 F:9 9935-6619

APTO CECAP
1º e 2º andar, Cond. AL, ES, SE e BA. F: 96993-7753

APTO CENTRO 103M²
4 dorms, 1 suite, wc, 2 vgs, depósito, lazer comp. churrasq. R\$ 540 mil F: 96558-2377 whats

APTO CENTRO 80M²
3 dorms, 1 suite, wc social, 2 vgs, depósito, lazer comp. churrasq. R\$ 435 mil 96558-2377 whats

APTO. FÊNIX V
2 dorms, sacada, coz., c/ arm, 1 v.g. R\$ 160 mil F: 3843-2745

APTO. V.AUGUSTA
2 dorms, c/armário, ac. financ. R\$ 198mil. 99393-1107 Whatsap

APTO. VL. ROSÁLIA
114m², 3 dorms., suite, sac. c/ churrasq., Cond. Isla Lago dos Patos, vista de frente 18º andar desocupado, direto c/ o propr. Entr. R\$ 350 mil + saldo transferência de financ. Caixa Econômica. F: 94499-7148/ 95338-5266

CASA P/RENDA
jd.rosa de frança, vg 3 autos.R\$ 200 mil F: 99393-1107

CDHU PIMENTAS
Molezinha, sítio São Francisco só R\$ 85 mil F: 3843-2745

GOLDEN TOWER
Cond. Novo vago! 3 dorms (ste), R\$ 165 mil, sinal + saldo financ. CEF. F: 4963-3315

IMPERDIVEL
Casa, Guarulhos R\$170mil doc. ok F: 96194-0683 Vivo

LINDO APTO!
2 dorms, 1 vg, próx. Carrefour V. Rio R\$ 140 mil á vista F: 4963-3315

SAIA DO ALUGUEL
Parc. a partir R\$ 368,00, podendo usar FGTS 3462-2999

SALA MORUMBI
R\$ 400 mil está localizada no melhor ponto do Morumbi, Jd. Sul. Aceito troca ou imóvel em Guarulhos F: 7810-0420

SALÃO COML
Ót. localiz. Estr. Nazaré, Jd. São João. 2421-3313

SOBR. PQ FLAMENGO
R\$ 199 mil + parc. R\$ 999,00, paga em nome, ac. casa ou apto de ent. F: 96787-0599/ 4372-7359

SOBRADO
V. Barros, c/ 2 vagas p/ reforma, R\$ 250 mil F: 2401-6087// 94726-2171

SOBRADO
Gde 4 dorm, ac. Proposta, e dar financ. R\$ 340mil. Tel. 2456-6579/96712-9030

TÉRREA 7X25M
Vl Fátima, 2 dorms + deps, 5vgs, + edic. R\$ 298 mil, est. proposta F: 2382-8300

VD CASA VL. BARROS
Rua do Colégio Roberto Alves, c/ Escritura RG. R\$ 220 mil F: 93006-2573/ 7733-4275

NEGÓCIOS

Dinheiro

Revisão FGTS GRÁTIS
APOSENTADOS E TRABALHADORES
QUEM TEVE REGISTRO ENTRE
1986 A 1992 TEM DIREITO
VALORES PLANO COLLOR
LIBERAÇÃO OS DIAS
fazemos aposentadoria, revisão benefício, loas, ação trabalhista quem tem 70 anos ou mais também tem direito Fazemos também revisão fgts ano 1999 a 2014

LIGUE TENHA EM MÃOS PIS
3104-9563
Dra Tatiana Hamadev
(011) 7808-9392
(Nextel)
Comparecer com todas as Carteiras Profissionais Rua José Bonifácio, 209, Conj. 1104 Metro Sé.
ATENDIMENTO DAS 11:00 AS 15:00 HRS

Tudo aqui
LIGUE E ANUNCIE
2475.7810

Empréstimo Consignado
APOSENTADOS / PENSIONISTAS
SERVIDOR FEDERAL CIVIL
PREFEITURA DE GUARULHOS
PREFEITURA DE SÃO PAULO
GOVERNO DE SÃO PAULO
7893-8442
2438-5819

Esoterismo

ABRA SEU CAMINHO
União de casais, amaração p/amor c/ rapidez trabalhos gratuitos, ao lado do Mt. Jd. S. Paulo F: 4115-7624/2973-3793

AMARRAÇÃO \$ 200,00
sete vezes mais forte retorno imediato. WhatsApp 94987-8157

AMARRE SEU AMOR
Por tel. R\$150, result. 24 hs , F: 93011-3000 Pague após result.

AMOR PERDIDO???
Nunca mais!!! Trago de volta melhor que antes, amarração p/lo amor infalível !! 100% garant. Faça o que outros só prometem. F:4215-0970/ 98106-0863

PARE DE SOFRER!
Búzios e tarô , especialista em união de casais, obstáculos profissionais, trabalho p/ todos os fins. Não cobre Trabalho.. F:4215-7742/ 98165-6517

PODER. SIMPATIA
Trago amor de volta em 8h 100 % garantido. Tel. 2873-4202/97716-1741

TRAGO SEU AMOR
Não se engane mais. Chega de sofrer e ser enganado. Não cobramos trabalho. F 2831-4363/98779-9300 Tim

VOVÓ CAMBINA.
Joga-se tarô dos anjos e buzios africanos faço trabalho p/ união de casais. F: 011 95929-0337 TIM

Oportunidades

Bate Papo
Homens e mulheres
Fone (11)3181-5583 (11)3995-2262

ALUGO MÁQUINAS
Retroescavadeira e caminhão. Retirada de entulho c/ caçamba estacionária. Locação de caçamba F: 2486-8586/97138-8449/ 7829-6014/96709-5302

MAQUITA
Na caixa, 1 porta camarão, 1 filhote de buldog c/ rotwailer, 1 baú de moto, 1 serra circular, tudo R\$ 900,00. F: 2456-7635

PASSO O PONTO
Rotisserie! Bairro Macedo, cliente-la formada. Ótima localização. F: 99994-2544

PASSO PONTO
Coml, acauto, Rua 13 de Maio, 429- VI. Galvão. F: 3424-1789

PORT. E LIMPEZA
Vendo Empresa c/ contrato ativo. F: 2229-9433/94732-0348

SAUNA VAPOR
De luxo, completa, na caixa, 1,50 X 1,50 X 2,15 altura, F: 2412-8462/96591-5511 C.

VDO. PIZZARIA
Em Cumbica próx. Base Aérea. F: 94718-0247

VENDO LOJA
De roupa, completa, no Jd. São João. R\$ 22 mil F: 99509-2082/ 97171-0314 Marcos ou Silvana

SERVIÇOS

Beleza e Estética

DEPILAÇÃO
- Massagem terapêutica. Fem/ Masc. Tel. 95114-9587.

Festas

REVOLUÇÃO FESTA
c. elást., p. bolinha, p. pula, barra, tomo legal, 3435-3726

Relax

ALICE 97591-7746
at h/m, fotolog.com.br/alicelimamorena

CASA NOVA
7 Amigas molhadinhas, adoramos ser ativa c/ vários acessórios 2408-8532 Guarulhos

DÉBORA LOIRINHA
iniciante, 18a. adoro anal+ amigas. F: 2441-2980

ELEONORA
Travesti com local. Fone: 96969-7916

JAPONESA LEGÍT
Original faço tudo + 4 amigas safadas 2091-6140 Carrão

KATIA DELÍCIA
Orl s/ camis. Anl p/ os grdes bjo boca + amigas 2082-2050 Penha

LUDMILA MASSAGEM
Com finalização, Loira sensual. Telefone: 98504-9329/99139-2199

MASSAGEM SI
Todas as técnicas. Tel. 97392-6238

Saúde

POLICLINICA ITAQUÁ
RESSONÂNCIA MAGNÉTICA R\$ 390,00
4642-8469 2229-5885
Não espere pelo sus ou autorização de seu convênio
NECESSÁRIO AGENDAMENTO PREVIÓ E APRESENTAÇÃO DESTA ANÚNCIO

Serviços

ESTETICISTA
Mass. Relaxante, drenag. linfát. e limp. de pele. At. c/ hr. marc. 98032-6308 Claro, c/Sueli Guarulhos-Centro próx, Forum

Telemensagens

TELEMENSAGENS
Para todas as ocasiões. Fone: 2451-8389

VEÍCULOS

Carros

GOL 1.8 / 92
Motor AP, Banco de couro, Vd. elétrico, Doc Ok, R\$ 6 mil F: 2401-1227 h.comercial / 7850-3118 Whats

PNEUS MEIA VIDA
Nacionais, Pirelli, Firestone, Goodyear, carros, Pick ups e utilitários aro 13 ao 17. Todas medidas. Bom preço. 7724-1871/ 7724-5681 www.pes-capneus.com.br

Tudo aqui
LIGUE E ANUNCIE 2475.7810
FOLHA METROPOLITANA

PUBLICIDADE LEGAL



SUPERMERCADO DUBOM PREÇO LTDA, inscrita no CNPJ sob o nº 57.867.129/0001-19, Inscrição Estadual nº 111.887.466.118, com sede à Rua Ushikichi Kamiya, nº 2.425, Parque Casa de Pedra – São Paulo/ SP, CEP: 02.323-000, comunica a perda dos seguintes documentos fiscais: Leitura X, emitida antes da deslacratura do equipamento e última Redução Z emitida pelo equipamento, referentes ao atestado de intervenção técnica em ECF nº7451, Fabricante/ Modelo: ZPM/ 2ECF LOGGER, nº de série: ZP030605649, nº de ordem: 17, tipo: ECF-IF; 1ª via do atestado de Intervenção em ECF emitido no momento da deslacratura do equipamento, leitura X, emitida antes da deslacratura do equipamento, a última Redução Z emitida pelo equipamento, referentes ao atestado de intervenção técnica em ECF nº5243, Fabricante/ Modelo: ZPM/ 2ECF LOGGER, nº de série: ZP030604109, nº de ordem: 22, tipo: ECF-IF.

Plásticos Descartáveis Ind. e Com. Ltda., torna público que requereu à SEMA a Renovação da Licença de Operação para fabricação de produtos plásticos sito à R Doze de Junho, 305, Jd Triunfo, Guarulhos/SP, através do processo administrativo nº 53700/2015.

A empresa **Associação dos Servidores Municipais de Guarulhos**, CNPJ. 46.318.176/0001-97, sito a Av. Bom Clima, 278 – Bom Clima – Guarulhos/ SP solicita o comparecimento de **Giselle Cristina dos Santos**, portador da CTPS. 00075305, Série 00226-SP, no prazo de 03 dias. O seu não comparecimento caracterizará ABANDONO DE EMPREGO, conforme o artigo 482, Letra I da CLT

TRATAENTULHO RECICLAGEM AMBIENTAL LTDA EPP, TORNA PUBLICO QUE, SOLICITOU A CETESB, A RENOVAÇÃO DA LICENÇA DE OPERAÇÃO, PARA RECICLAGEM DE RESÍDUOS SÓLIDOS DA CONSTRUÇÃO CIVIL, SITO A ESTRADA DONA ANA DINIZ, 35, JARDIM CABUÇU, GUARULHOS, SP CEP 07075-210

DIVERSOS

CASA PORTUGUESA Restaurante
Rei do Bacalhau
Rua Marcelino Petito, 31 - Picanço - Guarulhos - SP
www.casaportuguesarestaurante.com.br **2452-3344**

CURSOS

CURSO PREPARATÓRIO PARA SUPLETIVO
ENEM, ENCCEJA E EJA
Você não tem 1º ou 2º grau? Nós temos a solução!
Matrícula Grátis
Aulas 1 vez por semana
Curso Rápido
CURSO NACIONAL
2408-4200
R. JOÃO GONÇALVES, 275, CENTRO
www.cursonacional.com.br

SUPLETIVO 1º E 2º GRAU
Promoção para julho
CURSO PREPARATÓRIO PARA EXAMES DE SUPLETIVO
AULA UMA VEZ POR SEMANA
CURSO EM 2 MESES
CERTIFICADO VÁLIDO PARA FACULDADES CONCURSO PÚBLICO E EMPRESAS
15 ANOS DE TRADIÇÃO
MATRÍCULAS ABERTAS
www.novaerasupletivos.com.br
Centro 4965-2774
R. Pres. Prudente, 238
Taboão 4966-0808
R. Maria Elisa, 35 - Sobreloja
Nova Era Cursos & Supletivos

SERVIÇOS

KM PRODUÇÕES MUSICAIS
Música para todos os momentos.
Casamentos.
Músicas para cerimônias e festas
Trabalhamos com músicas ao vivo e DJ
Pequenas formações, Orquestras e Coral.
Serenatas.
Serenatas com saxofone
A maneira mais carinhosa e moderna de presentear quem você ama!
Temos orçamento que cabe no seu bolso!
Fixo: 11 2589-2341
whatsapp: 11 94121-5514
Conheça nosso trabalho, enviamos vídeos pelo whats

PUBLICIDADE LEGAL

UNIFLEX EMBALAGENS E DISTRIBUIDORA LTDA ME, torna público que recebeu da CETESB a Licença Prévia e de Instalação de nº 15001189, e requereu a Licença de Operação para a atividade de Tambores e Tanques metálicos para embalagens: recuperação, fabricação de:, sito à RUA DA SERVIDÃO, Nº 218 - COMPLEMENTO Nº 141 - VL NOVA BONSUCESSO GUARULHOS/SP.

Não deixe de pegar a sua Folha Metropolitana!
Anuncie: (11) 2475-7888 Classificados: (11) 2475-7810
FOLHA METROPOLITANA

A FOLHA METROPOLITANA NO SEU CELULAR!

AGORA VOCÊ PODE LER, CURTIR E COMPARTILHAR



**BAIXE AGORA
MESMO O APP
GRATUITAMENTE!**



www.folhametro.com.br

AUTOS & AFINS

Sexta-feira, 4 de Setembro de 2015

www.folhametro.com.br

www.facebook.com/jornalfolha

Gratuita

New iX35 Flex chega com novo visual, mais moderno!

DA REDAÇÃO - Com visual renovado, novas configurações de equipamentos e mantendo o excelente pacote de itens de série, além de muito conforto e requinte, a Hyundai CAO A apresenta a nova linha do Utilitário Esportivo New iX35 Flex.

Precursor da linguagem de design "Escultura Fluida" da Hyundai, o New iX35 Flex segue como ícone de elegância e visual arrojado. Seu desenho é formado por linhas suaves, mas expressivas, sempre inspiradas no movimento. Sucesso de vendas no Brasil desde seu lançamento, o modelo ganhou motor flex em 2013, quando passou a

ser produzido no Brasil, agora ganha sua primeira reestilização exclusiva para nosso mercado, que o deixou ainda mais moderno e ousado.

Produzido na planta da CAO A Montadora, em Anápolis (GO), o Hyundai New iX35 Flex traz um design externo com ainda mais requinte e sofisticação. Seu visual dianteiro foi totalmente renovado e marcado principalmente pela proeminente grade com três filetes foscos cobrindo parcialmente uma colmeia interna, ambas contornadas pela moldura em formato hexagonal. Completando o pacote de mudanças na dianteira do mode-



Exclusivo - Edição limitada, com 300 unidades na cor laranja

lo, o farol de milha foi redesenhado e ganhou molduras em sintonia com a grade frontal. Um spoiler dianteiro foi agregado aumentando a proteção inferior, proporcionando maior eficiência aerodinâmica e completando o visual esportivo do New iX35 Flex. Para realçar o visual contemporâneo e agressivo, seu o conjunto óptico superior ganhou projetor e assinatura com fita em LED.

FLEX, VERSÁTIL, FORTE E ELEGANTE

Além de seu novo design arrojado e esportivo, foram mantidos atributos como conforto, requinte, desempenho, baixo consumo e reduzido nível de emissão de poluentes. Pioneiro entre os veículos da Hyundai a disponibilizar motores bicombustíveis, no Brasil, o New iX35 Flex é equipado com um eficaz motor 2.0 Flex de 16 válvulas que gera até 167 cv, totalmente adaptado às condições brasileiras e com uma ampla gama de itens de série e oferecendo a melhor relação custo-benefício de sua categoria. O veículo possui ainda o câmbio automático de seis marchas com possibilidade de trocas sequenciais.

QUER PAGAR COMO?

12X SEM JUROS
50% DE ENTRADA

OU
FINANCIAMENTO EM ATÉ 50X

Crédito rápido aprovado por telefone!

YAMAHA

FACTOR 125 K1

RS 6.100,00 À VISTA OU 10% DE ENTRADA + 48X DE **RS 212,48**

XTZ 125 XE

RS 7.790,00 À VISTA OU 10% DE ENTRADA + 48X DE **RS 264,81**

FAZER 250

RS 11.890,00 À VISTA OU 20% DE ENTRADA + 36X DE **RS 418,00**

FAZER 150 ED

RS 8.290,00 À VISTA OU 10% DE ENTRADA + 48X DE **RS 281,21**

CROSSER 150 ED

RS 10.250,00 À VISTA OU 10% DE ENTRADA + 48X DE **RS 340,17**

Moto Shop **YAMAHA**

Av. Tiradentes, 3.003 - Guarulhos
(2468-8767)

Bonsucesso - Pimentas
Av. Juscelino Kubitschek, 4.609
(2303-5775)

Rua Liberdade, 126 - Itaquaquecetuba
(4648-4848)

Crédito sujeito a aprovação da financeira. Promoção com taxas de juros de 2,35% a.m. Promoção válida até 05/09/2015, para as cores disponíveis, término do estoque ou taxa de juros promocional da financeira. Fotos meramente ilustrativas, reservamos o direito de corrigir eventuais erros gráficos ou de digitação.

Ford GT de Lego faz sucesso nas mídias sociais

DA REDAÇÃO - O Ford GT, novo superesportivo da marca, inspirou o brasileiro Alexander Pachoaletto, de 18 anos, a construir uma miniatura com blocos de Lego. Montado com 950 peças do famoso brinquedo educativo infantil, a pequena réplica virou "hit" nas mídias sociais, chamando a atenção de milhares de pessoas, incluindo equipes da Ford internacional.

A criação de Alexander, estudante de engenharia mecânica de Brasília, mede 27 centímetros de comprimento, 11 cm de largura e 8 cm de altura. Apesar da complexidade de montagem com essas peças, o resultado final mostra grande fidelidade ao desenho original. "Este é o meu hobby. Já montei diversas miniaturas de outros carros, mas este teve um

tempero especial e fiquei impressionado pela repercussão", diz o brasileiro apaixonado por automóveis.

Ele explica que para fazer este trabalho é preciso ter habilidade e paciência. "Levei um dia inteiro só para reproduzir as portas, que considero a parte mais difícil do carro. Foi um grande desafio que fiz com prazer porque sou fã do lendário GT40 e da sua história de vitórias na famosa corrida de Le Mans. Por isso, quando vi a nova geração do GT no game For-

za 6, do Xbox One, pensei em criar o atual modelo em Lego", conta Alex.

O jovem brasileiro compartilha os seus trabalhos no MocPages, páginas da mídia social destinadas a criações. "Já postei 14 modelos diversos, inclusive outros Ford, feitos com este brinquedo, que acredito ser muito importante para o desenvolvimento de habilidade e até para a definição de uma carreira", ressalta Alexander.



FOTOS: JULLIACÃO



PRÊMIO DE CONCEITO DO ANO

O Ford GT, que será lançado em breve globalmente, foi eleito o melhor conceito de 2015 dos Estados Unidos. Além do design espetacular e futurístico, une aerodinâmica com beleza. O superesportivo vai incorporar o que há de mais avançado na tecnologia automotiva voltada para veículos de rua de alta performance. Entre os detalhes mecânicos já anunciados pela Ford, destaca-se a carroceria em fibra de carbono, material de muita leveza e resistência. Trará o motor EcoBoost V6, o duplo turbo da família mais eficiente já produzido pela marca. O conjunto do Ford GT, que inclui suspensão ajustável e discos de freio de carbono-cerâmica, garante relação peso-potência referencial entre todos os carros de produção atual.

A estreia do modelo será no Grande Prêmio de Le Mans, na próxima temporada, e está sendo aguardada com uma expectativa mundial. Foi nessa competição que a primeira edição desse superesportivo, o lendário GT40, consagrou-se há alguns anos, superando as outras grandes marcas de esportivos.



ESPECIALIZADA NA MECÂNICA DO SEU CARRO!

(11) 3624-1187 - 3624-3361

vendas@fakenipneus.com.br

TROCA de ÓLEO
20w50 mineral
à PARTIR
R\$ **9,90** O LITRO

JOGO de PASTILHA
Palio/Gol
Corsa/Fiesta
Celta
(apenas 1.0) R\$ **69,90** colocada

CONHEÇA NOSSOS SERVIÇOS!

- Alinhamento 3D
- Balanceamento
- Freios
- Suspensões
- Escapamentos
- Amortecedores
- Rodas
- Correia Dentada
- Troca de óleo
- Injeção Eletrônica
- Pneus
- Filtros
- Baterias
- Higienização de Ar Condicionado
- Embreagem

TEMOS PNEUS DE PASSEIO, SUV's E UTILITÁRIOS. NACIONAIS E IMPORTADOS! CONSULTE-NOS.

Continental **Barum**
175/65 R14 R\$ **199,90** à vista

MICHELIN
195/60 R15 R\$ **336,50** à vista

GOODYEAR
165/70 R13 OU 175/60 R13 R\$ **155,90** à vista

PIRELLI
205/55 R16 R\$ **319,90** à vista

Rua Abílio Pedro Ramos, 966 (ao lado do Pontilhão da Fernão Dias - Jaçana/SP)

Mitsubishi ASX O'Neill: conforto, praticidade e novos detalhes

DA REDAÇÃO - Série especial de 300 unidades foi desenvolvida em parceria com a marca que é referência mundial em tecnologia e estilo de vida. Veículo traz elementos personalizados e a performance de um legítimo Mitsubishi

Versátil e moderno, confortável e robusto, elegante e espaçoso. Assim é o crossover ASX O'Neill, que chega em uma nova versão aventureira de 300 unidades, repleta de elementos exclusivos e muita personalidade. O veículo tem a criatividade, inovação e pioneirismo da O'Neill, uma das referências mundiais do estilo de vida do esportista e do amante da natureza.

Com alta tecnologia, desempenho e o conforto de um legítimo Mitsubishi, o

ASX O'Neill está recheado de elementos especiais. A começar pela nova grade dianteira, que chama a atenção pelo aspecto robusto e inovador.

Os detalhes em cinza grafite estão espalhados em todo o veículo, conferindo ainda mais charme e sofisticação: maçaneta das portas, grades superior e inferior do radiador, parte inferior dos para-choques, capa dos retrovisores externos, moldura do farol de neblina e nos defletores de ar laterais.

O ASX O'Neill reúne características de um SUV, sem perder as qualidades de um carro de passeio. A posição de dirigir elevada, aliada à facilidade de acessar o carro, é um dos destaques deste crossover.

Preço: R\$ 96.990,00.



Design - Rodas 17 (e conjunto óptico com máscara negra) deixam o visual do ASX O'Neill mais exclusivo

Motor com 160 cv de potência é produzido no Brasil

O motor, produzido no Brasil, é um 2.0L de 4 cilindros e 16 válvulas, com comando variável MIVEC, e 160 cv de potência, que está disponível em todas as versões. No mo-

tor, o cabeçote o bloco são feitos em alumínio ultraleve.

Com tração 4x2, o ASX O'Neill é equipado com o moderno câmbio CVT (Transmissão de Variação Contínua), com sistema sequencial Sports Mode, que garante maximização do torque do motor e maior prazer ao dirigir. Vem com Paddle Shifters posicionados atrás do volante.

na), com sistema sequencial Sports Mode, que garante maximização do torque do motor e maior prazer ao dirigir. Vem com Paddle Shifters posicionados atrás do volante.



a mais de **30** anos no mercado de Escapamentos

IMPERDÍVEL!! TODA LINHA DE ESCAPAMENTOS EM PROMOÇÃO.

Temos também:

- Catalisadores
- Freio
- Suspensão
- Pneus
- Troca de óleo.



Uma Empresa do Grupo G6

Escapamento (silencioso traseiro) p/ Corsa/ Celta/ Uno/ Palio a partir de R\$ 79,00



Pastilhas de freio instaladas p/ Onix/ Cobalt/ Prisma/ Spin e Sandero 3x R\$ 33,90



Parceiros:



☎ 2463-2666/ 2408-8782 Av. Dr. Timóteo Pentead, 478, Centro - Guarulhos - SP



LOCALIZA SEMINOVOS O SEMINOVO MAIS NOVO DO BRASIL



**VOYAGE G6 1.6 2015
COMPLETO** • AIR BAG • ABS

A PARTIR DE R\$

35.990,



**FIESTA HATCH 4P
2014 COMPLETO**

• AIR BAG • ABS

A PARTIR DE R\$

26.990,



**SANDERO
EXPRESSION 4P
2014 COMPLETO**

• AIR BAG • ABS

A PARTIR DE R\$

28.490,



GOL G6 2015 COMPLETO

• AIR BAG • ABS

A PARTIR DE R\$

29.990,



www.localizaseminovos.com.br



Respeite a sinalização de trânsito.

LIGUE: 0800 200 2000

Nossa loja: • Av. Paulo Faccini, 267 - Guarulhos

OS CARROS COMPLETOS VÊM COM:
• Ar-condicionado • Direção hidráulica
• Vidros elétricos • Travas elétricas

ABERTO TODOS OS DOMINGOS

**Localiza
SEMINOVOS**
Carros de Confiança

Voyage G6 1.6 4P 14/15, Fiesta Hatch 1.0 4P 14/14, Sandero Expression 1.0 4P 14/14, Gol G6 1.0 4P 14/15. *A avaliação e a troca do veículo usado serão realizadas por empresas parceiras credenciadas pela Localiza Seminovos. Entrada parcelada em até 10x sem juros e limitada a R\$10.000. Entrada/financiamento sujeitos a aprovação de crédito pela financeira/adm. do cartão de crédito. Fotos ilustrativas. Ofertas válidas até 4/9/15 ou enquanto durarem nossos estoques.



FOLHA METROPOLITANA

o jornal de Guarulhos

43 ANOS

Sexta-feira, 4 de setembro de 2015

Ano 42 Nº 13229



MEGA
ANIVERSÁRIO

Lopes
supermercados

**VEM
COMEMORAR!**

**VEM
ECONOMIZAR!**



SOMENTE NESTA S

Ofertas válidas par
04 e 05/



Cerveja Skol
Lata 269ml

1,89
cada



Na compra de
3 packs c/ 15 latas,
o 3º pack sai com

80%
de DESCONTO



Nesta promoção
a lata sai por:

1,39
cada



L
super
Semp

ambev



Proibida a venda e a entrega de bebidas alcoólicas a menores de 18 anos (art. 81, II do Estatuto da Criança e do Adolescente). Aprecie com moderação.

SEXTA E SÁBADO

na SEXTA E SÁBADO
09/2015.

RASSO
HORA
AGORA!

opes
mercados
perto de você



Alcatra c/ Maminha Bovina Peça a Vácuo

17,90 kg

Cartão Lopes

16,90 kg



Linguica Toscana Aurora

9,90 kg

Cartão Lopes

8,90 kg



Contrafilé Bovina Peça a Vácuo

17,90 kg

Cartão Lopes

16,90 kg



Pão de Alho Recheado Santa Massa 400g

7,99

Cartão Lopes

7,89



Cerveja Antarctica Sub Zero Lata 269ml

1,49 cada

COMPRE 15 PAGUE 12

Nesta promoção a lata sai por:

1,19 cada



Cerveja Original Garrafa 600ml

4,59

Cartão Lopes

4,39



Farofa Pronta Yoki 500g

2,99

Cartão Lopes

2,89

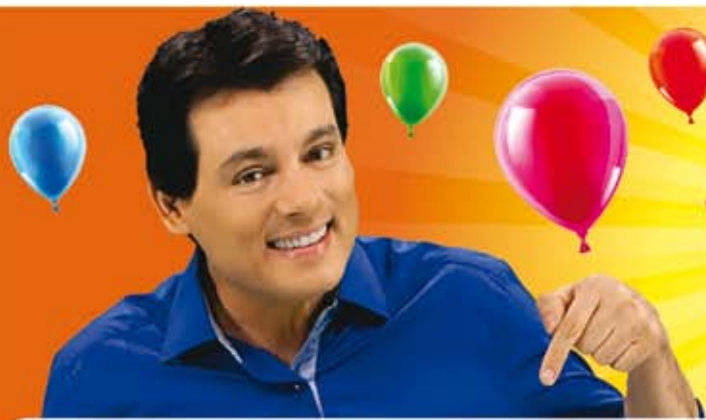

MEGA ANIVERSÁRIO

Lopes
supermercados
Sempre perto de você

Ofertas válidas SOMENTE para SEXTA e SÁBADO • 04 e 05/09/15.

<p>Arroz Camil Tipo 1 5kg 10,89 Cartão Lopes 9,89</p>	<p>Óleo de Soja Concordia 900ml 2,59 Cartão Lopes 2,39</p>	<p>Feijão Carioca Super Máximo Tipo 1 1kg 3,79 Cartão Lopes 3,49</p>	<p>Maionese Hellmann's Tradicional 500g 4,99 Cartão Lopes 3,99</p>	<p>Açúcar Refinado Da Barra 1kg 1,59 Cartão Lopes 1,49</p>	<p>Café Pilão 500g 7,69 Cartão Lopes 7,49</p>	<p>Leite Líder/Aurora 1L 1,99 Cartão Lopes 1,89</p>
<p>Água Mineral Bonafont 6.25L 6,99 Cartão Lopes 6,49</p>	<p>Picanha Bovina Peça a Vêcoo 32,90 Cartão Lopes 29,90</p>	<p>Linguiça Toscana/Franço Aurora 9,90 Cartão Lopes 8,90</p>	<p>Pão de Forma 300g Bisnaguinha 300g Wickbold 2,99 Cartão Lopes 2,89</p>	<p>ACHOCOLADO em pó Nescau 400g 4,99 cada</p>	<p>COMPRE 2 + R\$0,01 LEVE 1 Leite Condensado Moça 1,89 cada</p>	<p>Biscoito Recheado Passatempo 140g 1,79 Cartão Lopes 1,59</p>
<p>Papel Higiênico Softy's Folha Dupla 13,99 Cartão Lopes 12,99</p>	<p>Sabonete Rexona 84g 0,99</p>	<p>Ovo Extra Branco Lopes Bcl. c/ 20 unid. 5,98 Cartão Lopes 4,98</p>	<p>Detergente Ype 500ml 1,29 Cartão Lopes 1,19</p>	<p>Lava Roupas em Pó Omo 2kg 12,98 Nesta embalagem o kg sai por: 6,49</p>	<p>Amaciante Comfort 2L 7,99 Cartão Lopes 6,99</p>	<p>Refrigerante Guaraná Antártica/ Pepsi 3.3l 4,99 Cartão Lopes 4,79</p>
<p>Refrigerante Schin/Stubbins/Limão/Maçã 2L 2,69 cada</p>	<p>Batata Aurora Com 2kg 10,90 Cartão Lopes 9,90</p>	<p>Queijo Margarina Peça/Pedaço 1,69 Cartão Lopes 1,49</p>	<p>Filê de Caxa e Sobrecaxa Ref. 7,99 Cartão Lopes 6,99</p>	<p>Arroz Camil Tipo 1 5kg 10,89 Cartão Lopes 9,89</p>	<p>Queijo Margarina Peça/Pedaço 1,69 Cartão Lopes 1,49</p>	<p>Queijo Margarina Peça/Pedaço 1,69 Cartão Lopes 1,49</p>

O Ministério de Saúde alerta: O adoçante presente nesta mercadoria é a glicose e é recomendado até os 2 anos de idade ou mais. Após os 2 anos de idade, contribui para o aumento da sensibilidade à insulina e diabetes.

Garantimos a quantidade mínima de 10 un/kg por item anunciado, ou enquanto durarem os estoques. Reservamo-nos o direito de limitar os produtos anunciados em 5 un/kg por cliente. Não vendemos por atacado. Fica ressalvada eventual retificação das ofertas anunciadas. Fotos meramente ilustrativas. MANTENHA A CIDADE LIMPA. Não jogue este folheto em vias públicas.

<p>Cartões Crédito: VISA, Mastercard, Elo, Avista, CrediZero</p> <p>Cartões Débito: Rede, Elo, Visa, Mastercard, Avista, CrediZero</p>	<p>Cartões Alimentação: Sodexo, Ticket, Verocheque, Unik, Cielo, Biqu, Enxofre, Good</p>	<p>ENTREGA EM DOMICÍLIO</p> <p>Nas compras acima de R\$50,00*</p> <p>* Consulte a utilização deste serviço no Balcão de Informações, conforme a localidade da residência.</p>	<p>Cartão Lopes Central de Atendimento</p> <p>Cartão Lopes</p> <p>(11) 2423-2886</p> <p>De Segunda a Sábado, das 8h às 21h</p>	<p>fale! com a Lopes</p> <p>0800 770 5767</p> <p>sac@superlopes.com.br</p> <p>Segunda a Sábado das 08h às 19h</p>	<p>Horário de Funcionamento das Lojas:</p> <p>Segunda a Sábado das 8h às 22h</p> <p>Domingo das 8h às 18h</p>	<p>Lopes supermercados</p> <p>Sempre perto de você</p> <p>www.superlopes.com.br</p> <p>f / LopesSupermercados</p>
--	---	--	---	--	--	--

Ofertas válidas para as lojas: **GUARULHOS: TRANQUILIDADE** - Av. São Paulo, 299 - Jd. Tranquilidade - Tel: 2421-8054; **SÃO JOÃO** - Av. Florianópolis, 360 - Jd. São João - Tel: 2467-0860; **MACEDO** - R. Claudino Barbosa, 970 - Macedo - Tel: 2440-1014; **PONTE GRANDE** - Av. Guarulhos, 4205 - Ponte Grande - Tel: 2421-7124; **COCAIA** - Av. Brigadeiro Faria Lima, 3001 - Jd. dos Afonsos - Tel: 2403-4808; **TABOÃO** - R. Dep. Ulisses Guimarães, 65 - Pq. Santo Agostinho - Tel: 2404-3100; **PRES. DUTRA** - Av. Papa João Paulo I, 3301 - Pq. São Luiz - Tel: 2431-7072; **EMÍLIO RIBAS** - Av. Emílio Ribas, 2272 - Jd. Vila Galvão - Tel: 2497-2410; **MARINÓPOLIS** - R. Marinópolis, 900 - Jd. Pres. Dutra - Tel: 2432-4465; **AMELIA RODRIGUES** - Av. Papa João Paulo I, 2300 - Jd. Pres. Dutra - Tel: 2432-4448; **VILA AUGUSTA** - Av. Guarulhos, 1514 - Vila Augusta - Tel: 2086-9210; **JARDIM DIOGO** - Av. Rio de Janeiro, 1119 - Jardim Diogo - Tel: 2456-5034;