



FOLHA

METROPOLITANA

o jornal de Guarulhos

44 ANOS

DIVULGAÇÃO



Padre Bento estreia peça hoje

Nesta edição

Sexta-feira, 11 de setembro de 2015

Ano 43 Nº 13235

Variedades

Pág. 9

www.facebook.com/jornalfolhametro

www.folhametro.com.br

Distribuição Gratuita



União - Sob guarda-chuvas, "sombriinhas" e capas plásticas, centenas de manifestantes se mobilizaram no Paço Municipal

Servidores cobram 'RJU justo' em protesto debaixo de chuva

Funcionários públicos municipais fizeram ontem à noite novo protesto contra a minuta apresentada pela Prefeitura para a implantação do Regime Jurídico Único (RJU), considerado injusto pela categoria, em frente ao Paço Municipal, no Bom Clima. **Pág. 4**

Cotações

-0,33%
46.503
Bovespa

+1,69%
3.86
Dólar

+2,52%
4.35
Euro

14,25%
Selic (ano)

R\$ 788
Salário Mínimo

Disque-Denúncia
181

“Tivemos sorte que em nenhuma das vezes havia gente no local”, vítima que teve o estabelecimento furtado por quatro vezes



EDITORIAL

Dilma rejeita cenário 'catastrófico', mas alguém acredita nisso?

O rebaixamento da nota de crédito do Brasil pela agência S&P caiu como uma bomba para o governo federal. Se já não bastasse a crise política e econômica, perder o status de bom pagador vai reduzir ainda mais o crédito no País e complicar as importações. A estimativa é que o dólar possa alcançar o patamar de R\$ 4,40 nos próximos dois meses. Mas para a presidente Dilma Rousseff (PT) a situação não representa um "cenário catastrófico".

Afinal, o que seria péssimo para a presidente? Aqui virar uma nova Grécia? Não podemos tomar o mesmo caminho. Se antes estávamos preocupados porque Dilma admitiu que

A partir de hoje o governo deve fazer uma série de anúncios de medidas econômicas para tranquilizar o mercado

2016 não deve ser maravilhoso e também enviou um orçamento ao Congresso Nacional com déficit de R\$ 30 bilhões para o próximo ano, a situação agora ficou mais séria. Especialistas consideram que o País não irá conseguir se recuperar nem em 2017.

Em entrevista ao "Jornal da Globo", na madrugada de ontem, o ministro da Fazenda, Joaquim Levy, defendeu a elevação dos impostos para garantir a estabilidade econômica do Brasil em um prazo menor. Ele disse que o governo já fez vários cortes. É difícil acreditar numa declaração dessa em um governo com 39 ministérios.

Em reunião de emergência, ontem, no Palácio do Planalto, com o núcleo político, Dilma mandou os ministros agilizar os cortes, incluindo a reforma administrativa, que vai ficar para o final deste mês, com a redução de apenas dez ministérios. A presidente defende a unidade dos ministros para enxugar a máquina o máximo que puder - ou quiser - antes de mandar as medidas impopulares de aumento de impostos ou corte de benefícios sociais.

A expectativa é que os primeiros anúncios sejam feitos a partir de hoje para tentar tranquilizar o mercado. Mas quando o povo brasileiro terá notícias que o deixem tranquilo? A sensação é que o fundo do poço ainda não chegou.

FOLHA
METROPOLITANA

CNPJ: 44.193.423/0001-40

Sede, Redação e Publicidade: Rua Ipê, 144 - Jardim Guarulhos - Guarulhos - SP
CEP: 07090-130 - Fone: (11) 2475-7800

Presidente: Paschoal Thomeu (in memoriam)

Diretora-Presidente: Andréa Santos Thomeu - Diretor-Geral: Orlando Reinas Jr.

Gerente de Marketing: Alberto Frazão Junior - junior.mkt@metronews.com.br

Editor-Chefe e Jornalista Responsável: Vicente de Aquino - vicente.red@metronews.com.br

Editores: Alexandre de Paulo - alexandre.red@metronews.com.br - Wellington Alves - walves.redacao@folhametro.com.br

Chefe de Reportagem: Chico Junior - chico.junior@folhametro.com.br

Editor de Arte: Sidney João de Oliveira - sidney@metronews.com.br

Subeditor de Arte: Ricardo Leocadio - ricardoleocadio@metronews.com.br

Diagramação: Mauro Dias dos Santos - Fotos: Silvío Cesar e Lucas Dantas

Redação: redacao@folhametro.com.br

Gerente Comercial: Alceu dos Santos - alceu@folhametro.com.br

Agências: Ramon Martins - ramon@metronews.com.br

Comercial: comercial@folhametro.com.br

Distribuição: circulacao@folhametro.com.br. Recursos Humanos: nadir.matos@folhametro.com.br

Noticiário: Reportagem local e Agência Estado. Filiado a: APJ - Associação Paulista de Jornais

Representantes Comerciais em Brasília e Rio de Janeiro: Pereira de Souza & Cia. Ltda.

Fones: (61) 3226-6601 / (21) 2544-3070

Impressão: FolhaGráfica

Os artigos e colunas assinados são de responsabilidade de seus autores.

www.folhametro.com.br

RETRATO



ALEXANDRE DE PAULO

Nuvens vermelhas - Céu de inverno no fim de tarde lembra cena apocalíptica de um filme de Hollywood

PONTO DE VISTA

ALFREDO HENRIQUE GOMES
é repórter da Folha
Metropolitana



O poder das laranjas podres

O alemão Bertold Brecht (1898 - 1956) escreveu uma pequena história em que imagina como seriam os tubarões caso eles agissem como se fossem homens, pensando-se em espécie. A narrativa "Se os tubarões fossem homens" é uma alegoria crítica, negativamente pensando, objetiva e precisa que evidencia a hipocrisia

O saber aqui tratado ultrapassa nossa ingênua ideia de liberdade de pensamento

oriunda do combustível que ainda norteia nossa sociedade: a cobiça.

Obviamente que há muitas pessoas que não se encaixam neste "modelo", no entanto, como certa vez me disse a monja Coen: os maus são manchete de jornal pelo fato de serem uma minoria. Apesar de minoria, há muitos indivíduos que preferem prejudicar quem quer que seja para garantir a satisfação maior que podem conquistar no que acredita-

mos como realidade. Ou seja, o poder. Um professor que tive na adolescência afirmava constantemente em suas aulas: "poder é bom, poder eu gosto, seu eu pudesse, poderia a todo o momento". Isso fixou-se em meu inconsciente e nunca mais saiu.

Voltando ao texto do Brecht. Os tubarões criam hierarquias e corrompem peixes de nível "intermediário" (pensando-se em uma escala evolutiva), garantindo assim que sempre terão comida (que são seus subalternos).

O escritor alemão deixa claro que os tubarões são os políticos, ou líderes de grupos controlados ideologicamente por falsas e preconceituosas convicções sobre a liberdade.

Parafrazeando "male porcamente" o pensador francês Michel Foucault (1926-1984), o poder mencionado acima é proveniente do saber. Portanto, quando mais o saber se concentra na mão de poucos, mais eles se tornam fortes.

O tipo de saber aqui tratado está além do que nossa ingênua ideia de liberdade de pensamento pode imaginar, mas, é o suficiente para criar a sensação de tranquilidade obtida por políticos que mantêm seus cargos ao mesmo tempo em que suas falcatruas são denunciadas. Exemplos disso temos "a rodo".

Os holofotes estão mais do que nunca sobre as laranjas podres, ou tubarões. Mas quantos de nós percebemos a existência desses predadores de colarinho branco?

ANOTE

■ O show da cantora Gabi Luthai, sensação na internet, acontece hoje, na Imperial Club - Avenida Papa João XXIII, 542 - Parque Renato Maia, no Centro de Guarulhos, em apresentação única.

Gabi Luthai começou gravando covers no YouTube de artistas que admirava. O talento sobressaiu e os fãs começaram a desafiá-la, sugerindo canções que ela deveria interpretar. Daí vem seu ecletismo, e daí vem o trecho mais intimista de sua apresentação, onde fica somente na voz, violão e percussão.

Ela se apresenta com bateria, baixo, guitarra/violão e sanfona grandes sucessos de artistas como Gustavo Lima, Jorge e Matheus e Luan Santana.

Há também espaço na cerca de uma hora e meia de apresentação para performance de moda de viola, tal qual Zezé di Camargo e Luciano ou Leonardo. Serviço - Local: Imperial Club - Avenida Papa João XXIII, 542 Parque Renato Maia - Centro de Guarulhos - São Paulo, hoje, às 23h. Preço do ingresso: R\$30,00 (Valor único).

TCE mantém reprovação de contas da CMG

EURICO CRUZ - O Tribunal de Contas do Estado (TCE) negou recurso ordinário apresentado pela Câmara Municipal contra a decisão que apontou irregularidades nas contas de 2009, quando o presidente era o ex-vereador Alan Neto (DEM). Também está atrelado ao processo o vereador Paulo Sérgio (PR), vice-presidente da Casa na época.

A questão que motivou a reprovação refere-se à concessão, por parte dos vereadores, de verba de gabinete, cujo pagamento estava em desacordo com a Constituição Federal.

A decisão determina ainda a devolução da quantia de R\$ 561 mil proporcional ao período que cada réu exerceu na presidência da Casa em 2009.

Entrega rápida não sai do papel

EURICO CRUZ - O projeto que regulamenta a entrega de compras em supermercados por transportadores autônomos foi novamente adiado para votação da próxima sessão da Câmara. Durante a sessão de ontem, vereadores encerram o expediente no quinto item de votação.

A única lei aprovada foi a criação do "Programa Restaurante Escola Praça Gourmet", que será realizado no antigo prédio do Legislativo, na Praça Getúlio Vargas, no Centro.

A medida causou indig-

Lei garantirá novo transporte de compras



LUCAS DANTAS

Saúde - Passos queria que espaço fosse cedido para Hospital

nação no vereador Gilvan Passos (PSDB), que queria que o espaço fosse cedido ao Hospital da Criança para minimizar a superlotação do local. O líder do governo, Samuel Vasconcelos (PT), disse que o problema não é a falta de espaço, mas de médicos.

RETICÊNCIAS...

PEDRO NOTARO
pedronotaro@gmail.com
facebook.com/pedro.notaro.5
F. 11 2459-2727 (fone e fax)



No prelo

O Diário Oficial de hoje é bem aguardado pela classe política. Há fortes possibilidades de mudanças significativas em cargos estratégicos...

LUCAS DANTAS

Fica a dica

Possível prefeiturável, o vereador **Guti** (PV- PSB) precisa de um marqueteiro que mude seu visual. O estilo "hipster nem aí" só alimenta a pecha da oposição de "playboy filhinho de papai". Um candidato sempre tem de passar a imagem que está à altura do cargo almejado...



#impressionante

Inegável, entretanto, a influência de **Guti** nas redes sociais. Um vídeo que publicou da confusão no desfile de 7 de setembro já alcançou mais de 167 mil visualizações! Ele é o político mais cibernético de Guarulhos...

Plano B

A reforma da nova sede do PSD, na Avenida Paulo Faccini, não deverá terminar antes do dia 19. A assessoria do Martello já pensa em fazer evento em algum hotel para receber o ministro Kassab, presidente nacional do partido, para anunciar o provável prefeiturável...

A conferir

Expectativa para a inauguração segunda-feira do escritório político do secretário caubói Wagner Freitas (Esportes). O convite, luxuoso, pede que os convidados compareçam em trajes sociais. Belas modelos foram contratadas para a recepção. Na terça-feira conto tudo...

Na terrinha

Segundo boa fonte, semana que vem o título de eleitor do deputado federal Eli Correa Filho (DEM) já deverá constar com domicílio em Guarulhos...

Se a moda pega

Irritada com alguns militantes do PT nas redes sociais, a presidente do sindicato dos Frentistas, Telma Cardia, contratou advogado só para processá-los...

Cinépolis
VOCÊ NUNCA VIU CINEMA ASSIM!

SOLTE A VOZ COM O
NOVO FILME DA BARBIE!



PRÉ VENDA
DISPONÍVEL

GARANTA JÁ
SEU INGRESSO!

HOJE NOS CINEMAS

🐦 f 📷 📺 📱 🌐

PARQUE SHOPPING MAIA cinépolis.com.br

Debaixo de chuva, servidores se manifestam contra RJU

RÔMULO MAGALHÃES - Servidores públicos fizeram mais um protesto ontem à noite em frente ao Paço Municipal, no Bom Clima (Região Centro), contra a minuta apresentada pela Prefeitura para a implantação do Regime Jurídico Único (RJU).

O RJU é um conjunto de regras trabalhistas e previdenciárias que regulamentará a vida de 25 mil servidores do município a partir de janeiro de 2016. Servidora da Câmara Municipal, Renata Moreira, disse que não é contra o regime, mas contra os benefícios que ele vai retirar.



LUCAS DANTAS

Força - Com "sombrinhas", trabalhadores se uniram para protestar

"Na reunião de Comissão Permanente de Negociação fizemos três propostas. Uma delas é que aceitamos discutir a minuta desde que eles garantam a migração de todos os celetistas com o tempo de serviço que têm, para os efeitos de benefício, que são quinquênio,

sexta parte e licença prêmio".

A minuta elimina direitos do CLT, como a multa de 40% sobre o FGTS e a certeza de vender parte das férias. E os direitos dos estatutários, como a perda de seis folgas abonadas por ano e a incorporação dos adicionais na atividade.

Minuta deve ir para Câmara até o final de setembro

Guarulhos compra 87% de sua água da Sabesp

Academia sofre 4º furto em 2015

RÔMULO MAGALHÃES - A academia On! Fitness, localizada na Av. Pres. Humberto de Alencar Castelo Branco, 2.200 (Anel Viário) Vila Augusta

(Região Centro), foi furtada na madrugada de ontem. É a quarta vez que o estabelecimento é atacado neste ano.

De acordo com um fun-

cionário que trabalha no local, o ladrão levou apenas uma televisão. Na madrugada do último domingo, 6, a academia também foi furtada. Na ocasião, o criminoso levou a TV e uma quantia de R\$ 50.

O funcionário explicou que os bandidos agem sempre da mesma forma: arrombam a porta de aço da academia, sempre na madrugada. "Temos sorte que em nenhuma das vezes não tinha ninguém no momento do assalto", afirmou a pessoa, que preferiu não se identificar.

As ocorrências foram registradas no 5º Distrito Policial.

Criminosos atacam sempre de madrugada

Saae quer outorga de vazão do Rio Jaguari

DA REDAÇÃO - O Serviço Autônomo de Água e Esgoto (Saae) teve parecer favorável da Bacia Hidrográfica do Rio Paraíba do Sul para conseguir captar água do Rio Jaguari, que se estende pelos Estados de São Paulo e Minas Gerais. A autarquia municipal aguarda agora o posicionamento do Departamento de Água e Energia Elétrica (Daee).

Ao todo, entre 2011 e 2015, o Saae solicitou dez pedidos de outorga para retirada de água e tratamento. Segundo o órgão, as propostas são referentes ao Ribeirão Engordador; Rio Jaguari (2 pedidos); Reservatório do Rio Jaguari; Ribeirão Ururuquara; Ribeirão Lavras; Ribeirão Tomé Gonçalves; Rio Baquirivú-Guaçu; Rio Cabuçu de Cima; e Córrego do Franco.

O total da vazão de água solicitada é de 7.543 litros por segundo e a autorizada, até o momento, é de cerca de 457 litros por segundo. Atualmente, o município compra 87% da água que consome da Sabesp.

Das dez solicitações, cinco foram autorizadas; uma foi indeferida; uma com manifestação positiva do Comitê da Bacia Hidrográfica do Rio Paraíba do Sul foi encaminhada para manifestação do DAEE; duas foram solicitadas ao Saae complementação de informações; e uma permanece em análise.

Homem baleado no Centro é levado para CDP

RÔMULO MAGALHÃES - O criminoso que trocou tiros com a polícia e foi baleado anteontem, após um assalto na boate 28 Beer, recebeu alta e já foi encaminhado para o Centro de Detenção Provisória (CDP). A ocorrência aconteceu na Rua Tabajara, na Vila São Jorge (Região Centro). Aurélio Cardoso dos Santos, 30, levou um tiro nas nádegas, foi para o Hospital Unimed e recebeu alta na mesma noite.

Segundo o Boletim de Ocorrências, registrado no 1º Distrito Policial (DP), setes rapazes assaltaram a boate que fica na Rua Guaraciaba, 28. Na fuga, dois deles se depararam com a Polícia Militar, quando começou o tiroteio. Além do baleado outro foi preso. A PM apreendeu com o homem, uma arma com a numeração raspada, um reló-



BETO MARTINS

Tiroteio - Policiais trocaram tiros com bando que roubou a boate

gio de pulso e R\$ 105.

Os outros cinco indivíduos conseguiram fugir. O dono do estabelecimento roubado informou que os bandidos levaram R\$ 2 mil do caixa, além de dois celulares e um relógio de pulso dos clientes.

Você sabia que a melhor instituição de Ensino a Distância do Brasil está em Guarulhos?

Em dois endereços:
Guarulhos Centro - Rua Conego Valadão, 665 - Gopouva - Tel: 11 2408-8864
Guarulhos Taboão - Rua Adolfo Noronha, 74 - Praça 8 - Tel: 11 2412-9388

Cursos: Comércio Exterior Gestão Ambiental Gestão Pública Logística Marketing Administração Pedagogia	Letras História Ciências Contábeis Ciências Políticas Teologia Turismo Engenharia da Produção e muito mais.
---	--

Não perca mais tempo!
Venha fazer sua **graduação** ou **pós graduação** à distância.
Cursos reconhecidos pelo MEC.

Mensalidades a partir de R\$ 189,00
Material didático incluso.

Inscrições Abertas! **UNINTER** CENTRO UNIVERSITÁRIO uninter.com

Setembro Imbatível

As melhores ofertas para os fãs de economia.

Não perca!
Neste sábado, 12/09, acompanhe pela extração da Loteria Federal o sorteio dos 5 carros da Promoção Aniversário Sonda. Boa sorte!

Superofertas válidas de 11 a 13/9/2015.

Certificados de Autorização SGAE/NF nº 05/0301/2015 e SGAE/NF nº 04/0300/2015 e SGAE/NF nº 05/0301/2015.

Coxão mole bovino resfriado pedaço kg

18,99



Friboi

Acém, paleta ou peito bovino Friboi resfriado pedaço kg

14,99 3,99

Sardinha inteira fresca kg



Cupim bovino kg

14,45



Costela suína Aurora congelada kg

15,99

Linguiça toscana Seara a granel kg

8,45

Linguiça calabresa defumada Seara a granel kg

9,89

Coxinha da asa de frango Aurora a granel kg

7,95

Tambiqui de cativeiro inteiro fresco kg

9,89

Filé de merluza Frescatto congelado pacote 500 g

14,85

Café Iguazu solúvel em pó lata Leve 200 g pague 180 g

9,47

Nesta promoção a unidade, sai por:

1,72

1,19

Macarrão c/ ovos Petybon cortes 500 g (exceto ninho e cabelo de anjo)

1,69

Margarina Doriana c/ ou s/ sal 500 g

2,75

Detergente Limpol fragrâncias 500 ml

1,09



Cerveja Skol lata 350 ml

2,29



Cerveja Brahma lata 269 ml

1,79



Kit sabonete Dove 90 g Leve 6 pague 5

8,78

Seleção especial VIGOR



Iogurte grego Vigor sabores 100 g

1,78



Iogurte líquido Vigor sabores 900 g

4,85



Requeijão cremoso Vigor tradicional 200 g

3,85



Queijo parmesão ralado Vigor 100 g

3,68

superfeirão

Ofertas abaixo válidas para sábado e domingo (12 e 13/9/2015).



Tomate carmem kg

1,79

CARTÃO SONDA 1,69



Cenoura kg

1,39



Couve manteiga maço

0,79



Laranja pera kg

0,89

CARTÃO SONDA 2,89



Abacaxi pérola unid.

2,99

Sonda Vila Barros • Av. Otávio Braga de Mesquita, 1450 – Tel.: 2086-5700
Sonda Vila Rio • Av. Benjamin Harris Hunnicut, 3250 – Tel.: 2104-5900

Ofertas válidas de 11 a 13/9/2015 ou enquanto durarem nossos estoques. Ofertas válidas somente para as lojas acima. GARANTIMOS A QUANTIDADE MÍNIMA DE 10 UNIDADES POR LOJA. Para prestarmos melhor atendimento, nos reservamos o direito de limitar, por cliente, a quantidade dos produtos anunciados. Fica ressalvada eventual retificação das ofertas veiculadas. Bebida alcoólica pode causar dependência química e, em excesso, provoca graves males à saúde. É proibida a venda, oferta, fornecimento, entrega e permissão do consumo de bebida alcoólica, ainda que gratuitamente, a menores de 18 anos de idade. Lei Estadual nº 14.592, de 19 de outubro de 2011, artigo 243 da Lei Federal nº 8.069, de 13 de julho de 1990. Para informar o descumprimento da lei, ligue 0800 771 3541 ou acesse www.alcoolparamenoreseproibido.sp.gov.br. Fotos meramente ilustrativas. Aceitamos os seguintes meios de pagamento: SABESP Supermercado – Top Premium – IMPORTANTE: VR Alimentação, Sodexo Pass Alimentação, Ticket Alimentação, Visa Vale Alimentação, Planvale Alimentação, Verocard e Sorocred; aceitamos só na modalidade CARTÃO ELETRÔNICO. *Sujeito a análise de crédito e anuidade.



Você entra cliente e vira fã.

AOESP Associação Odontológica de Ensino de São Paulo
Guarulhos

ABRE VAGAS PARA INTERESSADOS EM:

IMPLANTES DENTÁRIOS

Atendimento: Segunda a Sexta
Horário comercial

2451-0937
2497-1822

RUA DR. RODRIGO COSTA, 148
PICANÇO - GUARULHOS/SP www.aoesp.com.br

VAGAS LIMITADAS

Técnico Responsável Antonio de Andrade Neto CRO CL 12.039

SUA OPORTUNIDADE CHEGOU !!
INSTITUTO ADAN DE ODONTOLOGIA

SELECIONA PACIENTES PARA TRATAMENTO DE IMPLANTES DENTÁRIOS EM CONDIÇÕES ESPECIAIS

LIGUE E AGENDE SUA AVALIAÇÃO
(11)2461-2234
Avenida Dr. Timoteo Penteado, 2321 - Vila Hulda - Guarulhos

Anuncie: (11) 2475-7888
Classificados: (11) 2475-7810

FOLHA METROPOLITANA

Prova de vida ainda pode ser realizada por aposentados

ANTÔNIO CRUZ / ABR

RAPHAEL POZZI - O prazo para realização da prova de vida de beneficiários do Instituto Nacional do Seguro Social (INSS) acabou em dezembro do ano passado, porém quem não realizou a renovação de senha ainda pode concluir a operação neste ano. A ação deve ser realizada na agência do banco onde o aposentado recebe o benefício.

Quem não tem condições de ir ao banco realizar a prova de vida deve autorizar um procurador para realizar os procedimentos obrigatórios e continuar recebendo os bene-

Operação deve ser feita para que benefício continue



Procurador - Qualquer agência do INSS deve cadastrar os procuradores

fícios da aposentadoria.

O INSS informou que o cadastro do procurador acontece em qualquer Agência da Previdência Social, desde que este esteja munido da procuração e apresente o atestado médico que comprove a impossibilidade de

locomoção do beneficiário. O modelo de procuração aceito pelo instituto está disponível no site folhametro.com.br. A recomendação para quem ainda não realizou a prova de vida é que realize a operação o quanto antes, para que o benefício não seja cortado.



FOLHA METROPOLITANA
INFORMAÇÃO ESSENCIAL PARA GUARULHOS

NÓS DA FOLHA METROPOLITANA VAMOS CONTINUAR COLABORANDO PARA O CRESCIMENTO DA NOSSA CIDADE!

FOLHA
METROPOLITANA



AÇOUGUE CHOCOLÂNDIA



Ofertas Válidas: 11/09 a 12/09/2015

Costela Bovina P.A



8,99
kg

Coxão Duro ou Lagarto
peça/pedaço ou bife



14,89
kg

Picanha Fatiada
peça



18,99
kg

Acém/Peito ou Paleta Bovina - pedaço



12,49
kg

Coxão Mole
peça/pedaço ou bife



16,29
kg

Peito de Frango com Osso



4,99
kg

Capa de Filé
peça ou pedaço



11,95
kg

Linguixa Toscana Sadia



9,89
kg

Mocotó Bovino



6,99
kg

Bucho Bovino



7,99
kg

Rabada Bovina



13,99
kg

Linguixa Calabresa Defumada Sadia



10,49
kg

Arroz Branco Blue Ville - Tipo 1 - 5kg



9,90
cada

Massa com Ovos Parafuso/ Espaguete nº8 Renata 500g



1,79
cada

Molho de Tomate Tradicional Olé - sachet 340g



0,99
cada



Doce de Leite Oliveira 400g
3,69
cada

Cerveja Itaipava lata 350ml



1,59
cada

Refrigerante Itubaina 2l



3,19
cada

Refrigerante Coca-Cola 2l



4,99
cada

AVENIDA MONTEIRO LOBATO, 300 GUARULHOS - TEL:4574-7620

Parcele suas compras em até 3X sem juros no Visa e Mastercard!
Válido apenas para coberturas e itens de bazar.



Segunda a Sábado: 08h às 21h
Domingo: 09h às 14h

Acesse nosso site e assista nossa TV Chocolândia

www.chocolandia.com.br
CONHEÇA NOSSA FAN PAGE: FACEBOOK.COM/CHOCOLANDIA

*Imagens meramente ilustrativas. **Proibida a venda e entrega de bebidas alcoólicas a menores de 18 anos, conforme artigo 8111 do estatuto da criança e do adolescente. Garantimos quantidade mínima de 5 unidades/kg de cada produto durante o período da oferta, que se estende de 11/09 a 12/09/2015 ou enquanto durar o estoque. Após esta data, os preços voltarão ao normal. As imagens dos produtos não respeitam proporção entre si. Conforme legislação, poderá ocorrer limitação de oferta por cliente com base no artigo 39 do código de proteção e defesa do consumidor.

Retífica no Bom Clima pega fogo e incendeia sete carros

RÔMULO MAGALHÃES - Uma retífica de motores pegou fogo, entre 1h e 5h da madrugada de ontem, e incendiou sete veículos de clientes que estavam estacionados no salão. A oficina fica na Rua Anori, 23, Bom Clima (Região Centro).

O proprietário do estabelecimento, José Nilton Macedo Novais, mora em cima da retífica. Ele informou que com a forte chuva, o vento levantou parte do telhado e a água invadiu o local, tanto pelo teto, quanto pelas calhas. Em razão disso, houve um curto circuito, já que havia aparelhos de alta



BETO MARTINS

Prejuízo- Salão tinha mais de R\$ 100 mil em ferramentas e sete carros

tensão, e começou o fogaréu.

“Escutei um estouro e desci para ver. Quando abri a porta já estava pegando fogo e só piorou porque entrou o oxigênio e não deu para fazer nada”, lamentou Novais. Ele ainda conseguiu salvar dois carros.

Além dos veículos, todas

as ferramentas, equipamentos da retífica e uma moto foram incendiados. “Não sobrou nada”, disse o dono da oficina, que estava sem seguro desde janeiro. Segundo Novais, ele vai arcar com todos os prejuízos dos clientes. “Agora preciso recomeçar do zero”.

Oficina estava sem seguro desde o mês de janeiro

QUER MOTIVAÇÃO?

Leve para casa mais equilíbrio e bem-estar!

QUADRA

GINÁSTICA

AQUÁTICO

MUSCULAÇÃO

TOP

ESCOLHA UM DOS PROGRAMAS DE SUA PREFERÊNCIA E GANHE BÔNUS DE OUTRAS ATIVIDADES.

ACM GUARULHOS
RUA ASSIS CHATEAUBRIAND, 205

11 2472 5600

www.acmsaopaulo.org

/acmsaopaulo

acmsaopaulo

ACM.mkt.2015

UNG apresenta nova logomarca para 2015

DIVULGAÇÃO

DA REDAÇÃO - A Universidade Guarulhos (UNG) apresentou ontem a sua nova logomarca. O site da **Folha Metropolitana** antecipou a mudança com exclusividade. Trata-se da primeira alteração conduzida pelo Ser Educacional, grupo que adquiriu a UNG em dezembro de 2014. A publicidade da UNG já começa a circular com a nova marca.

Segundo a instituição, o processo de revitalização da logomarca preservou traços da identidade original, sobretudo do dômus, símbolo que faz referência à estrutura dos prédios do principal campus, cujas fachadas foram criadas pelo arquiteto Eduardo Kneese de Mello, nos anos 1980.

As mudanças ficam por conta dos novos ângulos e das cores translúcidas. “A forma piramidal representa ascensão e constante evolu-



Mudanças - Logo preserva o dômus, tradicional símbolo da UNG

ção”, afirmou Wandy Cavaleiro, gestora de marcas responsável pelas mudanças.

Outra mudança está relacionada à grafia e ao som da sigla da universidade. Agora as letras, em maiúsculo, passam a ser lidas separadamente.

Feirão tem 700 mil imóveis disponíveis para vender

DA REDAÇÃO - Entre hoje e o dia 20 deste mês acontece um feirão de com 700 mil imóveis disponíveis para venda. Os interessados poderão conferir as novidades no estacionamento do Shopping Bonsucesso, próximo à Rodovia Presidente Dutra. Com preços a partir de R\$ 162 mil, 230 unidades já estão prontas.

Os imóveis poderão ser adquiridos com os benefícios do programa habitacional Minha Casa, Minha Vida, com possibilidade de utilização do FGTS, prazos especiais, bônus e financiamento em até 30 anos pelo Banco do Brasil e Caixa Econômica Federal.

Os apartamentos têm áreas de 42 a 47 metros quadrados, e alguns são condomínios clube, com lazer completo. Os empreendimentos se destacam pela localização, como ex-

plica o coordenador de vendas da região, Márcio Jorge.

“Todos os empreendimentos são de fácil acesso pelas rodovias Presidente Dutra e Ayrton Senna. Além disso, estão em bairros estruturados, próximos de padarias, farmácias, shopping centers e outros serviços”.

O Shopping Bonsucesso fica na Avenida Juscelino Kubitschek de Oliveira, 5308, no Jardim Albertina, Região dos Pimentas.

230
unidades
a partir de R\$
162 mil, já estão
prontas para morar

Haddad critica taxistas, mas deve proibir Uber

ESTADÃO CONTEÚDO - No dia seguinte à aprovação do projeto que proíbe o Uber em São Paulo pela Câmara Municipal, o prefeito Fernando Haddad (PT) afirmou que a cidade não pode se fechar para as novas tecnologias e que o serviço de táxi deve incorporar avanços para estabelecer relação mais "respeitosa" com usuários. Aprovado na quarta-feira, 9, o texto depende apenas da sanção de Haddad.

"O usuário gosta muito des-

ses novos aplicativos pela possibilidade de ser muito bem atendido, de ter o seu direito respeitado, de poder informar por um mecanismo ágil a avaliação do serviço que for prestado".

Utilizado em várias capitais do mundo, como Nova York, o Uber tem meio milhão de cadastrados no Brasil. Parte da população prefere os veículos do aplicativo ao invés dos táxis e quer que Haddad respeite o direito de escolha deles. (com informações Da Redação)

FERNANDA CARVALHO / FOTOS PUBLICAS



Festa - Taxistas comemoraram proibição do Uber com chuva de fogos em frente à Câmara Municipal

CLASSIFICADOS

TUDO AQUI - Anuncie 2475-7810

FOLHA
METROPOLITANA

EMPREGOS

Contrata

SEMIJOÍAS
EM CONSIGNAÇÃO
FOLHEADOS A OURO E PRATA
SÓ PAGA O QUE VENDER
ATÉ 50% DE COMISSÃO
AUMENTE SUA RENDA
REVENDENDO DIRETO
DA FÁBRICA
ENTREGAMOS EM
DOMICÍLIO
PABX: 5583-2905

AUX. COZINHA
Aux.serv.gerais, cozinheiro e
atendente. F: 2453-4510

AUX. DE ENFERMAGEM
Para casa de repouso, 12x36.
Cooperativa, para trabalhar
no Tucuruvi Zona Norte. Fone:
2987-8688

CORRETOR IMOVEIS
Com ou sem experiência. F:
2382-7969

CORRETOR(A)
c/ carro, p/ loc./vend.
das. Oferecemos aj.
custo. e ótimas comi-
sões. 2229-8116/7871-1216

COSTUREIRA
Retista p/ tecido plano, c/prá-
tica em alta produção. Ofere-
cemos R\$ 1.061,00 de salário
+ benefício de R\$ 190,00 + VT.
Ligar p/ 2088-2230

FUNILEIRO/PINTOR
C/ experiência p/ jd bela vista
F: 948692642/4970-5622
Wagner.

JOVENS/ CRIANCAS
Bebês. Mesmo s/ exp. p/ figura-
ção comerciais TV e catálogos.
2409-6279/ 2409-6806 agen-
ciaSdemodelo.com.br

MANICURE

E cabeleireiro ambos c/ exp.
2408-6160/4962-1465

OFICINOX

Vendedor F/M, CLT, fixo + comi-
ssão + VT + cesta básica.
Exp. na área será um diferen-
cial CV p/ contato@oficincox.
com.br

PROFESSOR

Musculação com CREF, perio-
do noturno. F: 99538-2945

REV. SEMI-JOIAS

Em consig, comissão até 50%
você escolhe. 2408-7503.

VENDEDOR INTERNO

e 1/2 oficial mecânico ar
condicionado F: 11 7845-8672
enviar cv p/ rfoparticular@
gmail.com

IMOVEIS

Aluga-se

APTO 2 DORMS!!!

V. Rio e região a partir de
\$850,00 38432745

APTOS BOM CLIMA

1 dorm, s/ condomínio De-
posito. F: 2937-9295/ 99880-
3275

SALA COMERCIAL

Ótima sala comercial, centro
de Guarulhos perto do 1º DP,
direto Proprietário. R\$ 400,00
F.9 9901-6804

Litoral

ALUGO CASA

Praia Grande, Cidade Ocean.
50 mts próx da orla. F: 2414-
1310 Falar c/ João

Classificados:
2475-7810

Sítios & Chacaras

CHÁCARA/ MAIRIPORÃ

De 1.100m², ponto estrate-
gico ao lado restaurante. R\$
120mil. Troco por carro ou
Casa. F: 2087-8196/ 98172-
3392 T/ 97517-6242 V

GUARAREMA 1100M²

Vd. meu recanto, tenho 3
terr. e uma graciosa CASA DE
CAMPO em ót. cond. fech. re-
cém inaug., 1 dos terr. c/ linda
casinha nv. de mad. c/ 2 dor.
e varanda, plana, coq. riacho
nos fundos, vista panor. Que-
ro R\$40 mil e transf. prest. de
R\$900 ou à vista R\$140 mil,
escr. regist.Tratar 11 4695-
4642 Cristina.

SUL DE MINAS

Chácaras 1000m² R\$26mil
a 1h 30 de Guarulhos c/ luz,
água encanada, ruas ilumina-
das px. cachoeira e lagos p/
pesca c/ escr. dir. prop (11)
2225-1379

Tudo aqui
LIGUE E ANUNCIE
2475.7810

Vende-se

IMPERDÍVEL

Bosque Maia. Helbor classic
maia de frente pro bosque.
Andar Alto, Linda vista-197m²,
R\$ 265.000 + transf. divida 11
992405104- Rodrigo

APTO (URGENTE)

Gopouva Reformado 2 dorms,
Elevador, Lazer c/ Quadra só
R\$ 128.500 Quitado (doc.ok)
Ac. carro F: 2814-9601 / 9686-
93850 WhatsApp

APTO AV GUARULHOS

Ao lado do Shop. Internacio-
nal, 2 dorms., lazer comp., R\$
210 mil. ac. financ. e FGTS. F:
2451-6511

APTO CECAP

1º e 2º andar, Cond. AL, ES, SE e
BA. F: 96993-7753

APTO CENTRO 103M²

4 dorms, 1 suite, wc, 2 vgs, de-
pósito, lazer comp. churrasq.
R\$ 540 mil F: 96558-2377
whats

APTO CENTRO 80M²

3 dorms, 1 ste, wc social, 2 vgs,
depósito, lazer comp. chur-
rasq. R\$ 435 mil 96558-2377
whats

APTO PHENIX V !!

2 Dorms, sacada, 1vg, cozinha
c/ armário \$ 160 Mil 4963-
3315

CASA FORTALEZA

4 comodoss,pronta p/morar.
R\$ 160 mil. Entr. 80 mil.F:
97123-1867

CASA JD. P. DUTRA

3 dorms, c/ escr. R\$ 150 mil
98204-3992

CASA ST EMILIA

5 cmds + garagem R\$ 70 mil,
contrato F: 96244-5072 oi/
98355-8430 tim

CASA TERREA

nova, c/ edícula, amplo quintal
e gar., Vl. Galvão próx. ao pon-
to de ônibus, financiamento.
F: 4845-0150 (hr. comercial)/
7879-0627 nextel

CASA VL. ROSALIA

terr. 800m², 250m² a.c., prox.
Lago dos Patos, 2 lotes, 5
dorms., 2 sls., coz. reforma-
da, edícula, guarita, canil. R\$
1.300.000,00. F: 97100-8365/
2618-2011

CASAS

H. Veloso R\$ 180 mil. F: 3843-
2745

CENTRO 3 DORMS!

114m², 2 vgs, lavabo, sacada
grill, lazer \$ 590 mil 38432745

CHACARA CABUÇU

1000M² doc contrato, valor
R\$ 40 mil. F: 96878-3833 oi/
94991-2078

GOLDEN TOWER!!

vago, 3 dorms.(ste) \$ 165Mil
+ saldo CEF. Lindo Novo!
49633315

JD. TERESOPOLIS

Sobr. Prox. Carrefour/ Shop-
ping Maia, 2 dorms, sl, coz, wc.
1vg. R\$180mil a vista. 2451-
6511

KITNET ST MENA

Travessa da Timoteo Pentea-
do, R\$ 140 mil. F: 2451-6511

LINDO 2 DORMS!!

1 vg., próx. Carrefour \$ 140 Mil
38432745

SALA MORUMBI

R\$ 400 mil está localizada no
melhor ponto do Morumbi, Jd.
Sul. Aceito troca ou imóvel em
Guarulhos F: 7810-0420

SALAO COML

Ót. localiz. Estr. Nazaré, Jd. São
João. 2421-3313

SOBR. PQ FLAMENGO

R\$ 217 mil + parc. R\$ 1.260,00,
paga em nome, ac. casa/ apto
de ent. 96787-0599/ 4372-
7359

SOBRADO

V. Barros, c/ 2 vags p/ refor-
ma, R\$ 250 mil F: 2401-6087//
94726-2171

TERR. JD. SAO PAULO

125M² R\$ 70 mil, contrato F:
96244-5072 oi/ 98355-8430
tim

TERREA 7X25M

VI Fátima, 2 dorms + deps,
5vgs,+ edic. R\$ 298 mil, est.
proposta F: 2382-8300

TROCO APTO

Gopouva, lazer completo, por
casa. F: 94724-0401 Walter

**ANUNCIOU
VENDEU!**

Anuncie:
(11) 2475-7888
Classificados:
(11) 2475-7810

FOLHA
METROPOLITANA



NEGOCIOS

Dinheiro

Revisão FGTS GRÁTIS
APOSENTADOS E TRABALHADORES
QUEM TEVE REGISTRO ENTRE
1986 A 1992 TEM DIREITO
VALORES PLANO COLLOR
LIBERAÇÃO 05 DIAS

fazemos aposentadoria, revisão benefício,
loas, ação trabalhista quem tem 70 anos
ou mais também tem direito Fazemos
também revisão fgts ano 1999 a 2014

LIGUE TENHA EM MÃOS PIS

3104-9563
Dra Tatiana Hamadev
(011) 7808-9392
(Nextel)

Comparecer com
todas as
Carteiras Profissionais
Rua José Bonifácio, 209,
Conj. 1104 Metro Sé.

ATENDIMENTO
DAS 11:00 AS 15:00 HRS

Esoterismo

AMARRACA \$200,00

sete vezes mais forte retorno
imediat. WhatsApp 94987-
8157

Oportunidades

ALUGO MAQUINAS

Retroescavadeira e caminhão.
Retirada de entulho c/ ca-
çamba estacionária. Lotação
de caçamba F: 2486-8586/
97138-8449/ 7829-6014/
96709-5302

FABRICA DE BLOCOS

Vende-se Desmontada c/
todo maquinário mais um
caminhão a/c auto R\$ 70 mil
F:98347-5803/2466-5691

MAQ. OVERLOQUE

Usada em bom estado R\$ 850
F: 3331-8981/96215-6802

PORTARIA E LIMPEZA

Vendo Empresa c/ contrato
ativo F: 2229-9433 /94732-
0348

VDO. SELF SERVICE

Restaurante. Trav. Timóteo
penteado. Montado bonito e
funcionando 40 Lugares, R\$
110mil entr. 60mil, + parc. a
combinar, ac. auto F:95499-
5045

Bate Papo

**Homens e
mulheres**

Fone
(11)3181-5583
(11)3995-2262

SERVICOS

Cursos

**TENHA UMA
PROFISSÃO DE
SUCESSO!**

Garanta a sua
independência
financeira. Seja um
ELETRICISTA qualificado
Curso Prático e Rápido
Fone: 3437-3190
96938-9537
cursoprofissao@gmail.com

Beleza & Estética

SRA. DEPILACAO

Massagem terapeutica.
Tel.95114-9587

Festas

REVOLUCAO FESTA

c. elást., p. bolinha, p. pular,
barraq., tomo legal, 3435-
3726

Relax

AMOR SECRETO

Todos sexos. Realizado por
empresária. WhatsApp ou
MSG 95395-4503

ANY R\$ 100,00

Massagem c/ oral até o final/
local discr. F: 96080-0725 T

ARIANE LINDA

Gordinha, liberal, c/ local. F:
95990-0966 tim (whats)

CARLA LOIRASSA

E amigas. F: 2087-2091 Rua
Cuevas as 18h

CASA NOVA

7 Amigas molhadinhas, adora-
mos ser ativas c/ vários acessó-
rios. 2408-8532 Guarulhos

ELEONORA

Travesti com local. Fone:
96969-7916

KAKAU MASSAGEM

C/ finalização. Morena Fogosa!
F: 96414-1996

LUDMILA MASSAGEM

Com finalização, Loira Sensual.
F: 98504-9329/ 99139-2199

RAPHAEL ATIVO

Bem dotado, branco, 1,80;
at.só homens. c/ Local. F:
98302-4020 T

Classificados:
2475-7810

Saúde

MASSOTERAPIA
Anti-stress,técnica c/ bambu,toalhas quentes. F: 98369-8721vivo/95928-5135 tim

Servicos

ESTETICISTA
Mass. Relaxante, drenag, linfát. e limp. de pele. At. c/ hr. marc. 98032-6308 Claro, c/Sueli Guarulhos-Centro próx,Forum

Telemensagem

TELEMENSAGENS
Para todos as ocasiões. Fone: 2451-8389

Tudo aqui
LIGUE E ANUNCIE
2475.7810

VEICULOS

Carros

FINANCIA CARRO
mesmo c/ restrição, elaboro comp. de renda. 4116-4973

KOMBI FURGÃO 05/06
amarela, 107.000km, c/ manual. Sou prop. a 7 anos. R\$ 16.000,00. 2421-5551/97045-5860

PNEUS MEIA VIDA
Nacionais, Pirelli, Firestone, Goodyear, carros, Pickups e utilitários aro 13 ao 17. Todas medidas. Bom preço. 7724-1871/ 7724-5681 www.pes-capneus.com.br

Motos

CB 300 R DOURADA/ 2010
23.000km, impecável, R\$ 8.500. 2421-5551/97045-5860

ANUNCIOU VENDEU!
FOLHA METROPOLITANA
Anuncie: (11) 2475-7888
Classificados: (11) 2475-7810

PUBLICIDADE LEGAL

EXTRAIVIO
EU, RAMON FOGUEIRO ASENSIO, CPF 087.768.548-76, SOCIO – ADMINISTRADOR DA EMPRESA EXTREME EDITORA COMÉRCIO DE LIVROS E CURSOS LTDA, CNPJ: 07.489.053/0001-67 INSCRIÇÃO ESTADUAL: 336.767.795.116, VENHO POR MEIO DESTES INFORMAR, PARA OS DEVIDOS FINS DE EXTRAIVIO, QUE FOI EXTRAIVADO DA EMPRESA: LIVROS MOD. 51, 56 E 57, DIARIO, RAZÃO E CAIXA; NOTAS FISCAIS DE SERVIÇOS (CONVECONAIS); COPIA DO CONTRATO SOCIAL E SUAS ALTERAÇÕES, RELAÇÕES DE DESPESAS, COM COPIA DOS COMPROVANTES, RELAÇÃO DE ALUNOS POR CURSO E MODALIDADE, COM OS RESPECTIVOS VALORES PRATICADOS E IRPJ.

SINDICATO DOS AEROVIÁRIOS DE GUARULHOS EDITAL DE CONVOCAÇÃO

O presidente do Sindicato dos Aeroaviários de Guarulhos no uso de suas atribuições estatutárias convoca todos os aeroaviários baseados nesta localidade para assembleia geral extraordinária a realizar-se no dia 16 de setembro de 2015 em frente a sala do sindicato no aeroporto de Guarulhos, interligação TPS1 e TPS2 nos seguintes horários; 13:00h em primeira convocação e as 13:30h em segunda convocação com qualquer numero de presentes, para funcionários das empresas aéreas e as 15:00h em primeira convocação e as 15:30h com qualquer número de presentes, para os funcionários das empresas de taxi aéreo empara discutirem e deliberarem sobre as seguintes ordem do dia:

- A) Aprovação da pauta de reivindicação a ser enviada para o SNEA (Sindicato Nacional das Empresas Aeroaviárias) e SNETA (Sindicato Nacional das Empresas de Taxi Aéreo) com vistas à renovação de convenção coletiva; B) autorizar o sindicato a instaurar dissídio coletivo junto ao TRT ou através da federação junto ao TST; C) tornar esta assembleia permanente; D) estipular o valor da contribuição assistencial; E) assuntos gerais.
- Orisson Melo**
Presidente
Guarulhos, 11 de Setembro de 2015.

CURSOS

CURSO PREPARATÓRIO PARA SUPLETIVO ENEM, ENCCEJA E EJA
Você não tem 1º ou 2º grau? Nós temos a solução!

Matrícula Grátis
Aulas 1 vez por semana
Curso Rápido

CURSO NACIONAL

2408-4200
R. JOÃO GONÇALVES, 275, CENTRO
www.cursonacional.com.br

SUPLETIVO 1º E 2º GRAU

Promoção para julho

- ✓ CURSO PREPARATÓRIO PARA EXAMES DE SUPLETIVO
- ✓ AULA UMA VEZ POR SEMANA
- ✓ CURSO EM 2 MESES
- ✓ CERTIFICADO VÁLIDO PARA FACULDADES CONCURSO PÚBLICO E EMPRESAS
- ✓ 15 ANOS DE TRADIÇÃO

MATRÍCULAS ABERTAS

www.novaerasupletivos.com.br

Centro **4965-2774**
R. Pres. Prudente, 238
Taboão **4966-0808**
R. Maria Elisa, 35 - Sobreloja

Nova Era
Cursos & Supletivos

OPORTUNIDADES

Meu Castellinho

TELEFONE: 2457-3523
Atendimento: 07H as 18H

VENHA CONFERIR MENSALIDADE A PARTIR DE R\$ 290,00

ATIVIDADES	SERVIÇOS
CULINÁRIA INGLÊS RECREATIVO EDUCAÇÃO AMBIENTAL OFICINA DE ARTES HORTICULTURA E MUITOMAI	BERÇÁRIO PRÉ – ESCOLA HOTELZINHO 24H DIÁRIA FIM DE SEMANA

BERÇÁRIO A PARTIR DE 4 MESES
Meio Período

Rua: Paulo Castaldeli, nº 296 - Pq. Continental I Guarulhos - SP

ANUNCIOU VENDEU!
FOLHA METROPOLITANA
Anuncie: (11) 2475-7888
Classificados: (11) 2475-7810

SERVIÇOS

KM PRODUÇÕES MÚSICAS

Música para todos os momentos.

Casamentos.
Músicas para cerimônias e festas
Trabalhamos com músicas ao vivo e DJ
Pequenas formações, Orquestras e Coral.

Serenatas.
Serenatas com saxofone
A maneira mais carinhosa e moderna de presentear quem você ama!
Temos orçamento que cabe no seu bolso!
Fixo: 11 2589-2341
whatsapp: 11 94121-5514
Conheça nosso trabalho, enviamos vídeos pelo whats

A FOLHA METROPOLITANA NO SEU CELULAR!
AGORA VOCÊ PODE LER, CURTIR E COMPARTILHAR

BAIXE AGORA MESMO O APP GRATUITAMENTE!

Available on the **App Store**
Google play

FOLHA METROPOLITANA
www.folhametro.com.br

DIVERSOS

CASA PORTUGUESA
Restaurante

Rei do Bacalhau

Rua Marcelino Petito, 31 - Picanço - Guarulhos - SP
www.casaportuguesarestaurante.com.br **2452-3344**



f /guarulhosshoppingpatio

@patioguarulhos

O SHOPPING PÁTIO GUARULHOS
APRESENTA:

Administração:
lumine

O SHOW IMPERDÍVEL DE

MAURÍCIO
GASPERINI

e participação especial de

KID VINIL

*Venha curtir e traga
toda sua família!*

DATA: 17/09 • HORÁRIO: 19H30
LOCAL: Praça de alimentação



www.shoppingpatinguarulhos.com.br

Av. Rosa Molina Pannochia, 331 - Vila Rio - Guarulhos/SP

Sanderro GT Line: visual esportivo e apelo jovem

DA REDAÇÃO - O Sanderro GT Line se destaca pelo visual esportivo, com rodas de 16 polegadas com desenho específico, novo para-choque exclusivo, nova grade frontal, aerofólio, difusor e saias laterais.

A cor Dark Metal foi escolhida para ressaltar detalhes esportivos, como rodas, aerofólio, difusor, moldura dos faróis de neblina e capas dos espelhos retrovisores.

O interior também tem um toque esportivo, graças aos bancos com tecnologia CCT na cor preta, revestimento específico que lembram a fibra de carbono e bordado com a identidade visual da Renault Sport no apoio de cabeça, volante de couro com a inscrição GT

Line. Os detalhes na cor azul estão presentes nas costuras do banco, volante e manopla do câmbio, além dos aros da saída de ar e do velocímetro.

As mudanças estéticas (internas e externas) incorporadas no Sanderro GT Line foram concebidas pela equipe do Renault Design América Latina (RDAL), o estúdio de Design da marca no continente americano, que fica em São Paulo.

A versão GT Line satisfaz o interesse dos clientes que procuram um veículo com visual esportivo, sem abrir mão do espaço interno e da robustez, qualidades que fazem o Sanderro se destacar no mercado nacional. Um rápido passar de olhos é o sufi-

ciente para se perceber que a versão GT Line tem atributos que o diferenciam das demais versões do Sanderro.

O motor 1.6 8V Hi-Power gera 106 cv quando abastecido com etanol e 98 cv com gasolina. O torque máximo é 15,5 kgfm com etanol e 14,5 kgfm com gasolina. Um fator importante é a disponibilidade de 85% do torque a partir de 1.500 rpm, garantindo a agilidade do carro, em especial no trânsito urbano, além de retomadas de velocidade mais rápidas, qualidade importante na estrada.

Com preço sugerido de R\$ 48.990, a versão GT Line sai de fábrica com uma extensa lista de itens de série, que inclui ar-condicionado



Destaque -
Cor Dark Metal foi escolhida para ressaltar detalhes esportivos

FOTOS: DIVULGAÇÃO

automático, sensor de estacionamento e Media NAV Evolution, que além de rádio, Bluetooth e GPS, traz informações de trânsito em tempo real e possibilidade

de acessar mídias sociais por meio de um aplicativo via smartphone, além de novas funções como temperatura externa, o Eco-Coaching e o Eco-Scoring.

COMPRE FACIL!

GRÁTIS 1 CAPACETE

Crédito rápido aprovado por telefone!

FACTOR 125 K1 2015/2016
10% DE ENTRADA
+ 48 X R\$199,91 ou
Á VISTA R\$5.690,00

FAZER 150 ED 2015/2015
10% DE ENTRADA
+ 48 X R\$281,21 ou
Á VISTA R\$8.190,00

CROSSER 150 ED 2015/2015
10% DE ENTRADA
+ 48 X R\$340,00 ou
Á VISTA R\$9.990,00

CONSULTE PLANOS DE FINANCIAMENTO EM **12X SEM JUROS.**

TODOS JUNTOS FAZEM UM TRÂNSITO MELHOR.

Av. Tiradentes, 3.003 - Guarulhos

(2468-8767

Bonsucesso - Pimentas

(2303-5775

Rua Liberdade, 126 - Itaquaquecetuba

(4648-4848

Crédito sujeito a aprovação da financeira. Promoção com taxas de juros de 2,35% a.m. Promoção válida até 12/09/2015, para as cores disponíveis, término do estoque ou taxa de juros promocional da financeira. Fotos meramente ilustrativas, reservamos o direito de corrigir eventuais erros gráficos ou de digitação.

Esportivo plug-in híbrido Golf GTE no Brasil

FOTOS: DIVULGAÇÃO

DA REDAÇÃO - A Volkswagen avalia o novo plug-in híbrido Golf GTE em condições tipicamente brasileiras. A iniciativa reforça o compromisso da empresa em investir em tecnologias sustentáveis em todo o mundo. O modelo, que foi apresentado no Salão de São Paulo de 2014, é a quinta opção de motorização ofere-

cida para o Golf no mundo, juntando-se às versões a gasolina, diesel, gás natural comprimido e totalmente elétrico. Segundo a norma NEDC, o Golf GTE pode rodar 100 km com 1,5 litros de combustível (66,66 km/l) e tem autonomia, em modo totalmente elétrico, de até 50 quilômetros. A autonomia total chega

a até 940 quilômetros.

A designação Golf GTE está alinhada com as siglas GTI e GTD – dois ícones esportivos da linha Golf. Em 1976, o primeiro GTI gerou a expressão “hot hatch” e, atualmente, é o compacto esportivo de maior sucesso em todo o mundo. O “I” em seu nome refere-se à injeção eletrônica de combustível, enquanto o “D” em GTD, apresentado pela primeira vez em 1982, remete à injeção de diesel. As duas últimas versões desses dois modelos esportivos do Golf foram apresentadas em 2013.

O novo Golf GTE tem dois motores: um a combustão de 1,4l TSI com 150 cv e um motor elétrico de 75 kW (102cv). Combinados, oferecem potência de 150 kW (204 cv). Se o motor elétrico for a única fonte de força de propulsão, o Golf GTE pode atingir velocidades de até 130 km/h.



Desempenho - Modelo pode percorrer até 50 km em modo elétrico

BATERIA DE CARGA RÁPIDA

Se a bateria for carregada em uma estação de recarga, o tempo é reduzido para aproximadamente duas horas e meia. Graças às opções de controle do Golf GTE, o motorista pode garantir que, mesmo ao percorrer longos percursos, nas áreas urbanas apenas o motor elétrico seja utilizado.

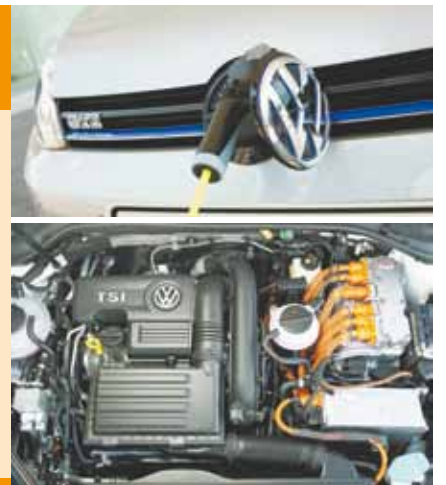

NIPONPARTS
AUTOPEÇAS EM GERAL COM GRANDE VARIEDADE DE ESTOQUE!
PROMOÇÃO RELÂMPAGO!
BATERIA ZETTA 60 AH **EXTINTORES**
R\$ 199,00 **R\$ 75,00**
A BASE DE TROCA
É MOURA
PROMOÇÃO VÁLIDA ATÉ FINAL DO ESTOQUE
(11) 2991-3251
 Av. Salgado Filho, 1976 – Centro – Guarulhos/SP



ESPECIALIZADA NA MECÂNICA DO SEU CARRO!

(11) 3624-1187 – 3624-3361

vendas@fakenipneus.com.br

TROCA de ÓLEO
 20w50 mineral
 À PARTIR **R\$ 9,90** O LITRO

JOGO de PASTILHA
 Palio/Gol
 Corsa/Fiesta
 Celta
 (apenas 1.0) **R\$ 69,90** colocada

CONHEÇA NOSSOS SERVIÇOS!

- Alinhamento 3D
- Balanceamento
- Freios
- Suspensões
- Escapamentos
- Amortecedores
- Rodas
- Correia Dentada
- Troca de óleo
- Injeção Eletrônica
- Pneus
- Filtros
- Baterias
- Higienização de Ar Condicionado
- Embreagem

TEMOS PNEUS DE PASSEIO, SUV's E UTILITÁRIOS. NACIONAIS E IMPORTADOS! CONSULTE-NOS.

Continental **Bosum** **175/65 R14** **R\$ 199** à vista **R\$ 190**

MICHELIN **195/60 R15** **R\$ 336** à vista **R\$ 286,50**

GOODYEAR **165/70 R13** **OU** **175/60 R13** **R\$ 155** à vista **R\$ 90**

PIRELLI **205/55 R16** **R\$ 319** à vista **R\$ 229,90**

Rua Abílio Pedro Ramos, 966 (ao lado do Pontilhão da Fernão Dias - Jaçana/SP)

Pneus vendidos a base de troca, em respeito a resolução nº 416, de 30 de Setembro de 2009. Não vendemos no atacado. Máximo de 4 pneus por CPF. Preço dos serviços não incluso nas promoções anunciadas. Promoção válida até durarem os estoques.



LOCALIZA SEMINOVOS
O SEMINOVO
MAIS NOVO
DO BRASIL

Seu carro na troca
 +
 entrada em até **10X sem juros no cartão.***

A PARTIR DE R\$
35.990,
VOYAGE G6
1.6 2015
COMPLETO
 • AIR BAG • ABS



A PARTIR DE R\$
28.990,
SANDERO
EXPRESSION
4P 2014
COMPLETO
 • AIR BAG • ABS



A PARTIR DE R\$
26.990,
FIESTA
HATCH 4P
2014
COMPLETO
 • AIR BAG • ABS



www.localizaseminovos.com.br



Respeite a sinalização de trânsito.

LIGUE: 0800 200 2000

Nossa loja: • Av. Paulo Faccini, 267 - Guarulhos

OS CARROS COMPLETOS VÊM COM:
 • Ar-condicionado • Direção hidráulica
 • Vidros elétricos • Travas elétricas

ABERTO TODOS OS DOMINGOS

Localiza
SEMINOVOS
 Carros de Confiança

Fiesta Hatch 1.0 4P 14/14, Voyage G6 1.6 4P 14/15, Sandero Expression 1.0 4P 14/14. *A avaliação e a troca do veículo usado serão realizadas por empresas parceiras credenciadas pela Localiza Seminovos. Entrada parcelada em até 10x sem juros válida somente no cartão de crédito e limitada a R\$10.000. Entrada/financiamento sujeitos a aprovação de crédito pela financeira/adm. do cartão de crédito. Fotos ilustrativas. Ofertas válidas até 11/9/15 ou enquanto durarem nossos estoques.

NA FIAT É MUITO

FÁCIL SAIR DE

CARRO ZERO.

PALIO WEEKEND ATTRACTIVE 1.4 14/15

Ar condicionado,
Direção Hidráulica, Airbag, ABS,
Vidros e Travas Elétricas,

DE:
R\$ 50.437

POR:
R\$ 46.990



IDEA ATTRACTIVE 1.4 FLEX 4P 15/16

Ar-Condicionado, Direção Hidráulica, Air Bag Duplo
Freios ABS, Travas elétricas e Vidros Elétricos Dianteiros

DE:
R\$ 50.510

POR:
R\$ 47.490



Ou entrada de R\$ 39.200,00 + 12x R\$ 799,00/mês
****TAXA ZERO**

NOVO PALIO ATTRACTIVE 1.0 EVO FLEX 4P 15/16

Completo (Ar-Condicionado, Direção
Hidráulica, Air Bag Duplo, Freios ABS,
Travas elétricas e Vidros Elétricos
Dianteiros).

DE:
R\$ 39.990

POR:
R\$ 34.990



Ou entrada de R\$ 28.000,00 + 48x R\$ 163,00/mês
****TAXA ZERO**

SIENA EL 1.0 FLEX 4P 15/15

Kit Celebration 2 (Ar-Condicionado,
Direção Hidráulica, Air Bag Duplo,
Freios ABS, Travas elétricas e
Vidros Elétricos Dianteiros).

DE:
R\$ 41.123

POR:
R\$ 35.990



Ou entrada de R\$ 16.700,00 + 48x R\$ 599,00/mês

OFERTA

1

NOVO PALIO COM TAXA ZERO

OFERTA

2

NOVO UNO TAMBÉM COM TAXA ZERO

OFERTA

3

60 MESES PARA PAGAR

DUSTER DINAMIQUE AUT 2.0 4P 13/14 FLEX
- PRATA - OR8825
AC/DH/VE/RE/ST/DI/RS/ABS

POR R\$ 51.990,00



FUSION 2.5 4P 13/13 FLEX
- PRATA - OB09343
AC/DH/VE/RE/ST/DI/RS/ABS

POR R\$ 74.990,00



GOL POWER 1.6 4P 05/06 FLEX
- PRETA - DQ50239
AC/DH/VE/ST/DI

POR R\$ 18.990,00



SANDERO EXPRESSION 1.0 4P 14/14 FLEX
- PRATA - AFR221
AC/DH/VE/ST/DI

POR R\$ 27.990,00



BRAVO ESSENCE WOLVERINE 1.8 4P 13/14 FLEX
- BRANCO - FLB4328
AC/DH/VE/RE/ST/DI/RS/ABS

POR R\$ 49.990,00



C4 PALLAS EXCLUSIVE AUT 2.0 4P 12/13 FLEX
- PRATA - FH21033
AC/DH/VE/RE/ST/DI/RS/ABS

POR R\$ 38.990,00



GOL GVI 1.0 4P 13/14 FLEX
- PRATA - AX24478
AC/DH/VE/ST/DI

POR R\$ 27.990,00



DOBLO ESSENCE 1.8 4P 14/14 FLEX
- PRETO - ORJ0399
AC/DH/VE/RE/ST/DI/RS/ABS

POR R\$ 46.990,00



FOCUS HATCH AUT 1.6 4P 13/14 FLEX
- PRATA - FEW5276
AC/DH/VE/RE/ST/DI/RS/ABS

POR R\$ 58.990,00



MONTANA SPORT 1.4 2P 14/15 FLEX
- VERMELHO - FH17677
AC/DH/VE/RE/ST/DI/RS/ABS

POR R\$ 42.990,00



PONTO GUARULHOS - Av. Dr. Timóteo Penteado, 2500 - São Paulo-SP - 11 3130-7777

PONTO PIRES DO RIO - Av. Pires do Rio, 2500 - São Paulo-SP

PONTO SÃO MIGUEL - Av. São Miguel, 9001 - São Paulo-SP

PONTO SÃO MATEUS - Av. Ragueb Chohfi, 1296 - São Paulo-SP

Respeite os limites de velocidade.

ABERTO TODOS OS DOMINGOS



Ponto

Oferta válida até 12/09/2015 ou enquanto durarem os estoques. PALIO WEEKEND ATTRACTIVE 1.4, 2014/2015, VALOR À VISTA A PARTIR DE R\$ 46.990,00. Chassi S017228. NOVO PALIO ATTRACTIVE 1.0 EVO FLEX 2015/2016 COMPLETO, primeiro modelo. Preço à vista de R\$ 39.990,00 por R\$ 34.990,00 ou financeiro, na modalidade CDC com entrada de R\$ 28.000 + 48x de R\$ 163,00, com taxa de 0% e.m. apenas 1 unidade. IDEA ATTRACTIVE 1.4 FLEX Ano de fabricação 2015; Pintura sólida; preço à vista de R\$ 47.490,00 ou financeiro, na modalidade CDC com entrada de R\$ 39.200,00 + 12x de R\$ 799,00. CET 17,47% a.a. Taxa 0% a.m. Valor total com financiamento R\$ 48.788,00, disponibilidade de 3 unidades. SIENA EL 1.0 FLEX 4P, Ano de fabricação 2015; Pintura sólida; preço à vista de R\$ 35.990,00 ou financeiro, na modalidade CDC com entrada de R\$ 16.700,00 + 48x de R\$ 599,00. CET 23,20% a.a. Taxa de 1,44% a.m. Valor total com financiamento R\$ 45.452,00; disponibilidade de 3 unidades. Crédito sujeito a aprovação. Para os demais veículos consulte condições de financiamento em nossas concessionárias. Seminevos revisados, particulares e com garantia de motor e câmbio de três meses ou 3.000 km, o que ocorrer primeiro. Todos os veículos seminovos estão sujeitos à aprovação de perícia Mecânica. Para todos os financiamentos crédito sujeito a aprovação. Condições de financiamento podem ser alteradas sem aviso prévio conforme critério das instituições financeiras parceiras. Múltiplas informações consulte nosso concessionário mais perto de você. Imagens meramente ilustrativas. Reservamos-nos o direito de corrigir possíveis erros de digitação. Despesas de registro eletrônico de operação não incluem na tabela de prestação do CET.



FOLHA METROPOLITANA

o jornal de Guarulhos

44 ANOS

Sexta-feira, 11 de setembro de 2015

Ano 43 Nº 13235



MEGA
ANIVERSÁRIO

Lopes
supermercados

**VEM
COMEMORAR!**

**VEM
ECONOMIZAR!**



SOMENTE NESTA S

Ofertas válidas para
11 e 12/



Cerveja Skol
Lata 350ml
2,29
cada



Na compra de
2 packs c/ 12 latas,
o 2º pack sai com

50%
de DESCONTO



Nesta promoção
a lata sai por:

1,72
cada



L
super
Semp

ambev



Proibida a venda e a entrega de bebidas alcoólicas a menores de 18 anos (art. 81, II do Estatuto da Criança e do Adolescente). Aprecie com moderação.

SEXTA E SÁBADO

na SEXTA E SÁBADO
09/2015.

GRASCO
AGORA!

Lopes
Supermercados
sempre perto de você



Fraldinha Bovina
Peça a Vácuo

17,90 kg

Cartão Lopes

16,90 kg



aurora

Linguíça
Toscana

Linguíça
Toscana Aurora

9,90 kg

Cartão Lopes

8,90 kg

Filé de Coxa c/
Sobrecoxa Resf.

7,99 kg

Cartão Lopes

6,99 kg



A
D'ORO

FILÉ DE COXAS E
SOBRECOXAS



Farofa Pronta

Yoki

Farofa Pronta
Yoki 500g

2,99

Cartão Lopes

2,89



Refrigerante
Soda/Diet/Sukita/
Uva 2L

3,99 cada

Cartão Lopes

3,79 cada

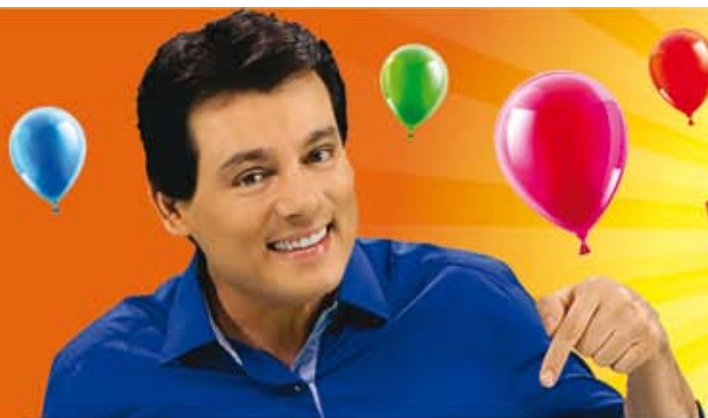

MEGA ANIVERSÁRIO

Lopes

supermercados
Sempre perto de você

Ofertas válidas SOMENTE para SÁBADO • 12/09/15.



Aroz Camil Tipo 1 5kg
10,89
Cartão Lopes
9,89



Óleo de Soja Concordia 900ml
2,69
Cartão Lopes
2,49



Feijão Carioca Tri Jota Tipo 1 1kg
3,19
Cartão Lopes
2,99



Maionesa Hellmann's Tradicional 500g
4,99
Cartão Lopes
3,99



Açúcar Refinado Da Barra 1kg
1,69
Cartão Lopes
1,49



Café Pilão 500g
7,89
Cartão Lopes
7,69



Picanha Bovina Peça a Vácuo
32,90
Cartão Lopes
29,90



Linguiça Toscana Aurora
9,90
Cartão Lopes
8,90



Leite Condensado Mocha Lata 395g
3,59
Cartão Lopes
2,99



Cerveja Brahma Lata 269ml
1,79 cada

COMPRE 3 PACKS C/15 latas
PAGUE 2
Nesta promoção a lata sai por:
1,19 cada



Coxinha da Assi Drumett Cong.
6,98
Cartão Lopes
5,98



Ovo Extra Branco Lopes Bq. c/ 20 unid.
5,98
Cartão Lopes
4,98



Biscoito Recheado Gulosos 140g
1,39 cada

COMPRE 4
PAGUE 3
Nesta promoção a unid. sai por:
1,04 cada



Cerveja Antarctica Sub Zero Lata 269ml
1,49 cada

COMPRE 15
PAGUE 12
Nesta promoção a lata sai por:
1,19 cada



Refrigerante Soda Diet/Sukita/Sukita Uva 2L
3,99
Cartão Lopes
3,79 cada



Refrigerante Guaraná Quat Zero 2L
2,99
Cartão Lopes
2,79 cada



Papel Higiênico Softy's Folha Dupla
20,99
Cartão Lopes
19,90



15% de Desconto
Palmolive Sabonete Sedaçador
5,99

Sabonete Palmolive 90g c/ 6 unid.
Nesta embalagem a unid. sai por:
0,99 cada



Kit Shampoo + Condicionador Elseve 400ml
16,99
Cartão Lopes
15,99



Lava Roupas em Pó Brilhante 2kg
8,99
Cartão Lopes
7,99



Lava Roupas Líquido Omo 3L
16,99
Nesta embalagem a litro sai por:
5,66

Garantimos a quantidade mínima de 10 un/kg por item anunciado, ou enquanto durarem os estoques. Reservamo-nos o direito de limitar os produtos anunciados em 5 un/kg por cliente. Não vendemos por atacado. Fica ressalvada eventual retificação das ofertas anunciadas. Fotos meramente ilustrativas. 1 MANTENHA A CIDADE LIMPA. Não jogue este folheto em vias públicas.

Cartões Crédito:

Cartões Débito:

Cartões Alimentação:

ENTREGA EM DOMICÍLIO

Nas compras acima de R\$50,00*

* Consulte a utilização deste serviço no Balcão de Informações, conforme a localização da residência.

Cartão Lopes Central de Atendimento Cartão Lopes

(11) 2423-2886

De Segunda a Sábado, das 8h às 21h

fale!

0800 770 5767
sac@superlopes.com.br

Segunda a Sábado das 08h às 19h

Horário de Funcionamento das Lojas:

Segunda a Sábado das 8h às 22h
Domingo das 8h às 18h

Lopes supermercados
Sempre perto de você

www.superlopes.com.br
f / LopesSupermercados

Ofertas válidas para as lojas GUARULHOS: TRANQUILIDADE - Av. São Paulo, 299 - Jd. Tranquilidade - Tel: 2421-8054; SÃO JOÃO - Av. Florianópolis, 360 - Jd. São João - Tel: 2467-0860; MACEDO - R. Claudino Barbosa, 970 - Macedo - Tel: 2440-1014; PONTE GRANDE - Av. Guarulhos, 4205 - Ponte Grande - Tel: 2421-7124; COCAIA - Av. Brigadeiro Faria Lima, 3001 - Jd. dos Afonsos - Tel: 2403-4808; TABOÃO - R. Dep. Ulisses Guimarães, 65 - Pq. Santo Agostinho - Tel: 2404-3100; PRES. DUTRA - Av. Papa João Paulo I, 3301 - Pq. São Luiz - Tel: 2431-7072; EMÍLIO RIBAS - Av. Emílio Ribas, 2272 - Jd. Vila Galvão - Tel: 2497-2410; MARINÓPOLIS - R. Marinópolis, 900 - Jd. Pres. Dutra - Tel: 2432-4465; AMÉLIA RODRIGUES - Av. Papa João Paulo I, 2300 - Jd. Pres. Dutra - Tel: 2432-4448; VILA AUGUSTA - Av. Guarulhos, 1514 - Vila Augusta - Tel: 2086-9210; JARDIM DIOGO - Av. Rio de Janeiro, 1119 - Jardim Diogo - Tel: 2456-5034;