

RÓMULO MAGALHÃES



Ciclistas correm prova no ABCD

Esportes

Pág. 7

FOLHA

METROPOLITANA

o jornal de Guarulhos

44 ANOS

Sábado, 12 de setembro de 2015

Ano 43 Nº 13236

SIDINEI BARROS / FPMG IMPRENSA



Turismo pelas antigas estações

Variedades

Pág. 5

www.facebook.com/jornalfolhametro

www.folhametro.com.br

Distribuição Gratuita

Corredor intermunicipal começa a operar dia 19

LUCAS DANTAS



Mobilidade - Trecho entre o Parque Cecap e a Vila Galvão do Corredor Metropolitano Guarulhos-São Paulo entrará em operação após acordo entre a Secretaria de Transporte e a EMTU.

Pág. 3

LUCAS DANTAS

Moradores temem que cratera engula rua na V. Augusta

A Rua Victor Valério, de pa-palepípedo, tem um enorme buraco no meio e começou a ceder após o acúmulo de água provocado pela chuva. **Pág. 4**



Medo - Moradora interditou a via com pedaço de madeira e pneus no início da rua para impedir o acesso de veículos

Cotações

-0,22%
46.400
Bovespa

+0,44%
3.87
Dólar

+0,92%
4.39
Euro

12,75% R\$ 788
Selic (ano) Salário Mínimo



EDITORIAL

Os remédios usados sem controle podem causar graves malefícios

Quem nunca tomou aquele inofensivo medicamento para uma dor de cabeça? A maioria, provavelmente, irá responder sim a essa pergunta. Mas será que é possível mensurar o mal que isso pode fazer ao organismo? Fica difícil responder.

O uso irracional de medicamentos pode agravar doenças, comprometer eficácia dos tratamentos, além de gerar risco de reações alérgicas, dependência e até mesmo a morte.

Os remédios são a principal causa de intoxicação no Brasil, segundo dados do Sinitox (Sistema Nacional de Informações Tóxico-Farmacológicas), da Fundação Oswaldo Cruz, ficando à frente de produtos de limpeza, agrotóxicos e alimentos estragados.

Boa parte desses acidentes ocorre devido à autome-dicação, que é a utilização de medicamentos por conta própria ou por indicação de pessoas não habilitadas, para tratamento de doenças cujos sintomas são “percebi-

dos” pelo usuário, sem a avaliação prévia de um médico.

É por isso que, ainda de acordo com a Anvisa, os analgésicos, os antitérmicos e os anti-inflamatórios representam as classes de medicamentos que mais intoxicam.

O uso de remédios de forma incorreta pode agravar a doença ao esconder determinados sintomas. Se o remédio for antibiótico, o uso abusivo pode gerar o aumento da resistência de micro-organismos, o que compromete a eficácia dos tratamentos. Outra preocupação em relação ao uso do remédio se refere à combinação inadequada - o uso de um medicamento pode anular ou potencializar o efeito do outro. O uso de remédios de maneira incorreta ou irracional pode causar, ainda, reações alérgicas, dependência e até a morte.

A orientação do Ministério da Saúde é de que sempre se procure um médico ao desconfiar sobre qualquer problema de saúde. Evite recomendações de vizinhos, amigos, parentes ou mesmo de balconistas de farmácias ou drogarias. Somente isso poderá garantir uma vida mais saudável para você.

Evite recomendações de vizinhos, amigos, parentes ou mesmo de balconistas de farmácias ou drogarias

FOLHA
METROPOLITANA

CNPJ: 44.193.423/0001-40

Sede, Redação e Publicidade: Rua Ipê, 144 - Jardim Guarulhos - Guarulhos - SP
CEP: 07090-130 - Fone: (11) 2475-7800

Presidente: Paschoal Thomeu (in memoriam)

Diretora-Presidente: Andréa Santos Thomeu - Diretor-Geral: Orlando Reinas Jr.

Gerente de Marketing: Alberto Frazão Junior - junior.mkt@metronews.com.br

Editor-Chefe e Jornalista Responsável: Vicente de Aquino - vicente.red@metronews.com.br

Editores: Alexandre de Paulo - alexandre.red@metronews.com.br - Wellington Alves - walves.redacao@folhametro.com.br

Chefe de Reportagem: Chico Junior - chico.junior@folhametro.com.br

Editor de Arte: Sidney João de Oliveira - sidney@metronews.com.br

Subeditor de Arte: Ricardo Leocadio - ricardoleocadio@metronews.com.br

Diagramação: Mauro Dias dos Santos - Fotos: Silvío Cesar e Lucas Dantas

Redação: redacao@folhametro.com.br

Gerente Comercial: Alceu dos Santos - alceu@folhametro.com.br

Agências: Ramon Martins - ramon@metronews.com.br

Comercial: comercial@folhametro.com.br

Distribuição: circulacao@folhametro.com.br. Recursos Humanos: nadir.matos@folhametro.com.br

Noticiário: Reportagem local e Agência Estado. Filiado a: APJ - Associação Paulista de Jornais

Representantes Comerciais em Brasília e Rio de Janeiro: Pereira de Souza & Cia. Ltda.

Fones: (61) 3226-6601 / (21) 2544-3070

Impressão: FolhaGráfica

Os artigos e colunas assinados são de responsabilidade de seus autores.

www.folhametro.com.br

RETRATO



BETO MARTINS

Carnaval - Grupo de manifestantes se empolga na batucada e faz ato pró-moradia acabar em samba no Paço

PONTO DE VISTA

OTAVIO BEPLER
é um dos sócios e diretor
financeiro do Conta do Lar



O que muda na PEC das Domésticas?

A regulamentação da Emenda Constitucional 72, aprovada recentemente pela presidente Dilma Rousseff, garantiu benefícios tanto para o trabalhador doméstico, quanto para o patrão. A lei, conhecida popularmente como PEC das Domésticas, proporciona o cumprimento de direitos antes não previstos pelo

Os itens previstos estarão em vigor em 1º de outubro e o empregador que não se adequar pagará multas

Ministério do Trabalho, como o pagamento de INSS, FGTS, folha de ponto, carteira de trabalho assinada, seguro acidentes, férias, horas extras, rescisão. Em 1 de outubro, todos os itens previstos estarão em vigor e o empregador que não se adequar estará suscetível a pagar multas.

Levantamento feito pelo Tribunal Regional do Trabalho de São Paulo mostra que a falta de registro em carteira é a primeira causa

de briga na Justiça; rescisão mal feita aparece em segundo lugar. Em 2014, foram 4.587 ações trabalhistas. Em 2015, no mesmo período, já somam 5.201 processos e esse aumento deve-se à PEC.

Todo funcionário que trabalhe pelo menos três dias por semana deve ter registro em carteira. Entre as profissões beneficiadas estão os profissionais responsáveis pela limpeza da residência, lavadeiras, passadeiras, babás, cozinheiras, jardineiros, caseiros de casas na zona urbana e rural, motoristas particulares, cuidadores de idosos, entre outros. Se para o empregado é um incentivo e a garantia de um emprego estável, para o empregador é a possibilidade de ter alguém confiável para cuidar da sua residência.

No entanto, vale ressaltar que algumas dúvidas ainda rondam como, por exemplo, se vai ficar mais caro ter uma empregada fixa ou seria melhor contratar uma diarista. O acréscimo fica em torno de 7%, dependendo da região, de acordo com cálculos feitos por empresas do ramo. Como comprovar o pagamento de horas extras ou ainda saber se o funcionário está cumprindo com o horário combinado? A boa notícia é que já existem novidades para atender alguns requisitos da lei: um aplicativo chamado “Relógio Conta do Lar”, que contabiliza a entrada e saída da residência, sendo uma solução que veio para beneficiar os dois lados.

ANOTE

■ O Lago dos Patos, na Vila Rosália, receberá amanhã o evento Farmacêutico na Praça. Quem comparecer terá acesso a serviços gratuitos de orientação farmacêutica, além de aferição de pressão arterial e teste de glicemia capilar. Esses e outros serviços serão oferecidos pelos farmacêuticos voluntários da Seccional do CRF-SP em Guarulhos, até as 12h. O público presente também terá acesso a informações sobre a diferença entre genéricos, similares e referência, e receberá folders com orientação sobre os perigos da automedicação. Endereço: Lago dos Patos (Av. Francisco Conde, 723 - Vila Rosália), Guarulhos /SP.

■ Para ajudar os comerciantes a enfrentar o cenário de retração da economia, o Sebrae-SP promove de 14 a 18 de setembro a Semana do Comércio Varejista, que acontece em todo o Estado de São Paulo. Em Guarulhos, o escritório regional da entidade realiza uma grande ação de orientação, com dicas para inovar, motivar equipes e melhorar controles financeiros. Inscrições e informações no Escritório do Sebrae-SP, na Avenida Salgado Filho, 1810, ou pelo telefone (11) 2440-1009.

Corredor EMTU entra em operação dia 19

LUCAS DANTAS

EURICO CRUZ - O trecho Cecap/Vila Galvão do corredor metropolitano Guarulhos-São Paulo entra em operação no próximo sábado, 19, após a Secretaria de Transporte e Trânsito (STT) e a Empresa Metropolitana de Transporte Urbanos (EMTU) chegarem a um acordo, ontem, sobre algumas adequações necessárias.

“Vamos fazer todas as visórias, se tiver alguma interferência de área, como buracos, a empresa que fez a obra é solidária até novembro. Com relação à semaforização, até a próxima semana estará tudo resolvido e as paradas quase todas estão energizadas, só vai faltar uma”, disse o secretário de Transporte e Trânsito, Atílio Pereira.

Ao todo, 24 linhas intermunicipais com 130 ônibus vão ficar à disposição dos 60

mil passageiros que devem utilizar o transporte coletivo.

Na próxima semana, a STT deverá baixar as portarias que regulamentam quais trechos do corredor serão exclusivos e quais permitirão a utilização de veículos particulares.

“As estações estão todas iluminadas. A questão do consumo e do pagamento disso ainda depende do convênio firmado com a Prefeitura”, disse Joaquim Lopes, presidente da EMTU.

Governo municipal e estadual ainda deverão resolver a retirada da feira de quitandinha, na Vila Galvão, e de um Ponto de Entrega Voluntária (PEV) do qual os carros saem e atingem parte do viário. A linha tronco do corredor será a 802 - Terminal Taboão - Tucuruvi.



Integração - Joaquim Lopes, presidente da EMTU, sela acordo com o secretário de Transporte, Atílio Pereira

Ônibus municipais também serão integrados para utilização do corredor da EMTU

Ciclovias serão implantadas, diz STT

Durante a reunião realizada ontem, o secretário Atílio disse que a Prefeitura pretende implantar ciclovias em todo trajeto do corredor.

Segundo o presidente da EMTU, Joaquim Lopes, parte do corredor, com utili-

zação do canteiro central, já possui faixas de ciclopasso. O secretário Atílio ressaltou ainda que existem bicicletários nos Terminais Taboão, Tucuruvi e Vila Galvão, e que a Praça Quarto Centenário pode ganhar um.

Shell é o novo secretário de Comunicação

EURICO CRUZ - Ex-secretário de Comunicação do primeiro mandato do prefeito Sebastião Almeida (PT), Eder Marcos Paschoal, conhecido como “Shell”, retornou ao cargo no lugar de Jaime Aparecido da Silva, que foi renomeado como diretor de departamento, conforme publicado no Diário Oficial de ontem. Shell estava lotado na Proguaru.

“A mudança foi realizada com o objetivo de aproveitarmos melhor o quadro de funcionários da área de Comunicação da Prefeitura. Desta forma, vamos reforçar a divulgação das realizações de governo”, disse o prefeito, via assessoria de imprensa.

Shell foi secretário de Comunicação de 2009 até 2012

Governo fará concessão de serviço de pátios

EURICO CRUZ - A Prefeitura divulgou ontem, via *Diário Oficial*, que irá chamar concorrência pública para concessão dos serviços públicos de administração, remoção e guarda de veículos infratores à legislação de trânsito. A empresa vencedora ficará responsável pela remoção e pelo gerenciamento dos pátios da Prefeitura, entre outras funções.

Também foi divulgada a regulamentação para escolha de 174 novos alvarás para pontos de rua. Destas vagas, 121 são referentes a novos postos, enquanto as outras 53 são referentes a taxistas que serão remanejados para o Aeroporto Internacional de São Paulo/Guarulhos, em Cumbica. Todas as vagas serão cedidas para prepostos da atual frota.

NIPONPARTS

AUTOPEÇAS EM GERAL COM GRANDE VARIEDADE DE ESTOQUE!

PROMOÇÃO RELÂMPAGO!

<p>BATERIA ZETTA 60 AH</p> <p>R\$ 199,00</p> <p><small>A BASE DE TROCA</small></p> <p>É MOURA</p>	<p>EXTINTORES</p> <p>R\$ 75,00</p> <p>A B C</p>
--	--

PROMOÇÃO VÁLIDA ATÉ FINAL DO ESTOQUE

(11) 2991-3251

Av. Salgado Filho, 1976 – Centro – Guarulhos/SP

MARÇA PARA Jesus GUARULHOS 2015

#EuVOU!

Tema: Jesus, a Água que não tem fim.

19 DE SETEMBRO DE 2015

SÁBADO - 14h

Pregador: **LUO Apocalipse 16** | Livres PARA: **ADORAR** | AoCUBO | Refrescar: **PRAISE** | TonCARE!
 Thalles Roberto | BandaGN | Audiovox

CONCENTRAÇÃO: BOSQUE MAIA (AV. PAULO FAGGINI)

#MARCHAPARAJESUSGUARULHOS

organização: **PREFEITURA DE GUARULHOS**
 Secretaria de Cultura
 apoio: **TV GUARULHOS**

Segurança dos moradores é ameaçada após ruptura de via

MARI CAVALCANTE - A Rua Victor Valério, na Vila Augusta (Região Centro), está com um buraco extenso aberto no último domingo, 6. Segundo os moradores, a rua de paralelepípedo começou a ceder com o acúmulo de água provocado pela chuva. “Está afundando cada vez mais”, disse a doméstica Elizabete Toletto, 51.

A moradora interditou a via com pedaço de madeira e colocou pneus no início da rua para impedir o acesso de veículos. “Até caminhão passa por aqui. É muito peso”.



LUCAS DANTAS

Preocupação - Moradores temem que o buraco ceda cada vez mais

A cabeleireira Lilian Teles, 35, terá que deixar o veículo fora da garagem para se precaver de uma possível queda e garantir a segurança dos três filhos. “Saio todos os dias de carro. Costumo deixá-lo o dia inteiro na rua. Será ruim fazer isso, princi-

palmente à noite”, contou.

A Proguaru informou que realizará vistoria no local até o início da próxima semana. Caso a execução dos reparos seja de responsabilidade da empresa, a ordem de serviço será incluída na programação das equipes.

Rua foi interditada por conta própria pelos vizinhos

QUER MOTIVAÇÃO?

Leve para casa mais equilíbrio e bem-estar!

QUADRA

GINÁSTICA

AQUÁTICO

MUSCULAÇÃO

TOP

ESCOLHA UM DOS PROGRAMAS DE SUA PREFERÊNCIA E GANHE BÔNUS DE OUTRAS ATIVIDADES.

f /acmsaopaulo

acmsaopaulo

ACM.mkt.2015

ACM GUARULHOS
RUA ASSIS CHATEAUBRIAND, 205

11 2472 5600

www.acmsaopaulo.org

Campeãs em roubos e furtos de veículos

DA REDAÇÃO - Levantamento realizado pela Ituran, empresa especialista em monitoramento de veículos, apontou quais são as 10 ruas da Grande São Paulo com maior incidência de furto e roubos de veículos no primeiro semestre de 2015. Entre elas, uma está próxima e a outra cruza Guarulhos: A Avenida Jacu Pêssego, campeã no quesito, e a Rodovia Fernão Dias.

Estão no ranking a Radial Leste, as avenidas Sapopem-

ba e Marechal Tito, Itaquera, Raimundo Pereira de Magalhães e Ragueb Chohfi, além da Estrada do Alvarenga e a Rua Euclides Pacheco.

Segundo o levantamento, os carros de cor prata e branca foram os mais roubados durante o período. A quinta-feira é o dia da semana com maior número de roubos/furtos. O estudo foi realizado com base em 350 mil veículos monitorados pela empresa.

PETER LEONE / FUTURA PRESS / AE



Jacu Pêssego - Via próxima a Guarulhos é a primeira colocada no ranking

Economia ruim traz benefícios em leilões

RAPHAEL POZZI - Quem pretende aproveitar a recessão econômica para investir em imóveis e carros, pode usufruir das vantagens dos leilões judiciais. Segundo o advogado Luís Fernando Falleiros, sócio do escritório de Advocacia Santini, Falleiros & Souza Advogados, especialista em direito imobiliário, a prática pode levar a economia de até 60% do valor real do imóvel.

Segundo Falleiros, a crise econômica criou mais chances de os consumidores perderem o imóvel onde residem. “São vários motivos, como dívidas cíveis, inclusive de condomínio”, disse.

Apesar das vantagens, Falleiros explicou que existem alguns itens que podem ser prejudiciais aos compradores. Por isso, os negociantes devem estar acompanhados de um advogado. “Isso pode

resolver qualquer percalço que surja na arrematação”, disse. Os interessados devem se atentar, principalmente, quando a vantagem econômica é exorbitante e muito atrativa. “Entre as desvantagens temos eventuais dívidas próprias do imóvel”, afirmou.

O leiloeiro André Zukerman, da Zukerman Leilões, concordou com o advogado. “As boas oportunidades em leilão têm uma liquidez enorme”, disse. Segundo ele, a maior demanda está nos imóveis residenciais. “O arrematante consegue pagar mais barato e ainda faz um investimento.”

Valor do imóvel pode ser 60% menor em crises

SIDNEI BARROS / PMG / IMPRENSA



Turismo - No século XX, trem percorria diversas estações instaladas na cidade no transporte de passageiros

Passeio pelo antigo trajeto do Trenzinho da Cantareira

DA REDAÇÃO - Estão abertas as inscrições para idosos e pessoas interessadas em participar do passeio pelo roteiro turístico #PartiuGuarulhos, que vai percorrer a trajetória do antigo trem da Cantareira. No século XX, ele percorria diversas estações instaladas na cidade no transporte de passageiros e cargas. Quem quiser participar deve entrar em contato com o Departamento de Turismo da Secretaria de Desenvolvimento Econômico pelo telefone 2475-7926. Há 40 vagas disponíveis.

O passeio está programado para o dia 3 de outubro, com saída às 8h30, na sede da secretaria de Desenvolvimento Econômico, na Ave-

nida Emílio Ribas, 1.120, Gopoúva. Ao longo do itinerário, será servido lanche para os passageiros. Não haverá cobrança de ingressos.

O primeiro local a ser visitado é o Museu do Jaçanã, onde funcionava a antiga estação de trem do bairro em São Paulo, passando pelos ramais nos bairros Vila Galvão, Torres Tibagy, Gopoúva, Vila Augusta e Parada Sorocabana. O trajeto terminará na praça IV Centenário.

Em formato city tour, o projeto, que é da Prefeitura, com o apoio da iniciativa privada, contará com acompanhamento de um guia de turismo e de um historiador durante todo o percurso feito dentro de um micro-ônibus.

HISTÓRIA

Segundo o historiador Elton Soares, durante 50 anos, de 1915 a 1965, a Estação de Guarulhos serviria para trazer um grande desenvolvimento para a cidade, cuja ligação com a capital ficava mais ágil, proporcionando em 1931 a inauguração do Hospital Padre Bento, na região do Gopoúva. Apesar de todos estes benefícios trazidos pela estação, o ramal de Guarulhos duraria apenas 5 décadas. Em maio de 1965, foi extinta por meio de um projeto de lei do ex-deputado federal e ex-governador André Franco Montoro.

PALAVRAS CRUZADAS DIRETAS

www.coquetel.com.br

© REVISTAS COQUETEL 2014

Posição de Oscar na Seleção de para prática 2014 (fut.)	Apelo de madeira para prática de pilates	Espécie de cobra	Instalação de governo que permite o aproveitamento de água da chuva em escolas de zonas rurais	Segundo maior país em extensão	Locais de concentração de manifestantes
		Passar to processo por instâncias oficiais			
Texto recitado em sarais		Domínios imperiais Períodos geológicos			
Área de atuação do pai de Jesus (Bib.)			Santos Dumont: o Pai da Aviação	O modo de preparo da comida no fast-food	
Criador da tradição taoista				Artes de Cristo (abrev.)	Parado: quieto Tais Araújo, atriz
Casamento de (7): prática social do século XX que ainda a realidade de muitas famílias	O "intocável" da sociedade indiana		Sequestro libidinoso Trabalha em casa		
Emanações supostamente letais pela clivagem: Super (7), jogo de cartas		Agência de saúde das Nações Unidas		Salto com modalidade olímpica	(7) do Fico: 9/1/1822 (Hist.)
Vitamina B1		De (7): logo de saída	Perito (fig.) Culto haitiano		(7) para se coçar: basta de escorpião
Tipo de flauta					
Filha de antiga relação do cônjuge	Sinal gráfico usado no "r", ori espanhol	Abílio Ost, empresário brasileiro	"(7)-o ou Deixa-o", slogan político (BR)		"Face", em "pedra"
Provação a-pocalíptica Aposta coletiva			Tecia de gravação em eletrônicos		
		Trabalhos da assistência técnica			

BANCO: 4/10/14, 5/10/14, 6/10/14, 7/10/14, 8/10/14, 9/10/14, 10/10/14, 11/10/14, 12/10/14, 13/10/14, 14/10/14, 15/10/14, 16/10/14, 17/10/14, 18/10/14, 19/10/14, 20/10/14, 21/10/14, 22/10/14, 23/10/14, 24/10/14, 25/10/14, 26/10/14, 27/10/14, 28/10/14, 29/10/14, 30/10/14, 31/10/14

47

O Pequeno Príncipe
JOGOS, PASSATEMPOS E TRECHOS DA FÁBULA PARA VOCÊ SE DIVERTIR!
NAS BANCAS E COQUETEL

Solução

S	H	V	A	L	E	R	E	T	O	B
O	M	N	H	O	V	O	M	I	J	
C	O	R	O	V	A	L	I	N	E	
I		A	V	A						
T	V	S	H	A	S	H	M	I		
R	T	I	H	I	V	I	L			
I	B	O	A	L	I	O				
J		S	N	S						
S	V	I	V	A	R	E	S			
O	C	O	V	A						
S		L	A	V	E					
C	A	P	A	R	E					
A	M	F	O	V	I	S	O			
M	E	L	I	T	A	C	A			
O										

Organizando sua vida

Em casa ou no trabalho, organize sua vida com os produtos Ondatech!



Quer saber mais?
Entre na nossa LOJA VIRTUAL e adquira nossos produtos:

www.ondatech.com.br



HORÓSCOPO

OMAR CARDOSO FILHO | www.omarcardoso.com.br



ÁRIES: Melhor disposição para trabalho está previsto para hoje. Haverá alegria e felicidade proporcionadas pelos amigos, familiares e pela pessoa amada. A vida está ótima como você planejou.



TOURO: Você está predisposto a ter um episódio amoroso. Cuide da saúde. Em relação ao amor, agora tudo ficará mais fácil, e você poderá usar esse mesmo charme, para conquistar a pessoa amada.



GÊMEOS: Vizinhos ou parentes procurarão ter questões com você neste dia, não dê, portanto, motivos para isso. Momento excelente para os negócios. A sua mente estará extremamente curiosa.



CÂNCER: Alguma coisa, por mais insignificante que possa parecer, não irá corresponder à sua expectativa. Mas você corresponderá ao seu dever com naturalidade e positividade. Muita sorte.



LEÃO: Talvez não consiga gozar da inteira liberdade que quer e precisa. Mas é provável que, se meditar sobre a opinião dos outros terá maior recompensa num futuro próximo. Sucesso amoroso.



VIRGEM: Dia pouco propício para tratar de assuntos jurídicos e financeiros e para impor ideias em seu campo profissional. Tudo o que estiver ligado a sua carreira profissional, deve ser incentivado.



LIBRA: Tudo indica que você será inclinado a fazer uma viagem, se é que ainda não viajou. Acontecimentos, notícias e circunstâncias felizes farão deste dia, pleno de êxito. Aproveite.



ESCORPIÃO: Dia em que poderá obter lucros, no comércio de produtos químicos e líquidos, de um modo geral. Pode tratar de assuntos relacionados com sua melhoria financeira e pedir favores.



SAGITÁRIO: Amor em excelente aspecto astral. Tudo o que estiver ligado à sua carreira profissional deve ser incentivado. Algumas novas amizades podem lhe aparecer e você deve aproveitá-las.



CAPRICÓRNIO: Dia em que haverá disputas, dificuldades, que só serão abatidas com muito otimismo e força de vontade. Evite os perigos de acidentes de trânsito e a precipitação nos negócios.



AQUÁRIO: Dia excelente para contatos pessoais. Saiba desfrutar o máximo, tudo o que as pessoas têm a lhe dizer. Profissionalmente, a sua seriedade deve levá-lo a outros aspectos surpreendentes.



PEIXES: Busque intensamente as coisas duradouras, e para isso, espalhe em redor de você otimismo, bondade e amor, que são as bases firmes e eternas da felicidade. A fase não lhe será das melhores.

Equipe da cidade participa de Volta Ciclística do ABCD

RÔMULO MAGALHÃES - A Pro Cycling Team ADF, de Guarulhos, corre a 18ª Volta Ciclística Internacional do Grande ABCD, prova que reunirá as melhores equipes do País. O evento acontece amanhã e percorrerá os sete municípios da região, num total de 103,3 km. A largada da Elite/Sub-23 masculino será às 8h, em Paranapiacaba.

A chegada será no circuito montado na Avenida Guido Aliberti, em São Caetano do Sul, onde também acontecerão todas as demais categorias a partir das 8h.

De acordo com o diretor técnico da equipe, José Claudio, o Facex, a corrida servirá de preparação para as últimas provas do ano, que são o Circuito Montanhês, e a Copa América. "esperamos fazer um bom tempo e conquistar pontuação no ranking nacional", disse.



Velocidade - Atletas vão usar a prova como forma de preparação

RÔMULO MAGALHÃES

Guarulhense enfrenta Pompeiana e sonha alto

RÔMULO MAGALHÃES - Mesmo sem estrutura e nenhum apoio dos órgãos públicos do município, o Guarulhense, clube que representa a cidade no futsal, vai a Pompeia hoje, jogar contra os donos da casa, de olho na classificação a terceira fase do Paulistão 2015. A partida contra o Pompeiana começa às 20h, no Ginásio Arena de Esportes e Eventos.

Na classificação, a equipe de Guarulhos está em terceiro, com dois pontos. Se vencer hoje, tem grandes chances de ir para a próxima fase.

Equipe da cidade está em terceiro lugar na tabela

MARJORIE ALINE



Na raça - Guarulhense espera vitória para garantir a classificação

CLASSIFICADOS

TUDO AQUI - Anuncie 2475-7810

FOLHA
METROPOLITANA

EMPREGOS

Contrata

AUX. ADM/ VENDAS
Fem. c/ ou s/ experiência, c/ boa dicção e comunicativa. C.V p/ rh@twolutions.com.br

AUX. COZINHA
Aux.serv.gerais, cozinheiro e atendente. F: 2453-4510

AUX. DE ENFERMAGEM
Para casa de repouso, 12x36. Cooperativa, para trabalhar no Tucuruvi Zona Norte. Fone: 2987-8688

CORRETOR IMOVEIS
Com ou sem experiência. F: 2382-7969

COSTUREIRA
Retista p/ tecido plano, c/prática em alta produção. Oferecemos R\$ 1.061,00 de salário + benefício de R\$ 190,00 + VT. Ligar p/ 2088-2230

ELETRECISTA DE AUTO
caminhão,maq.pesada, c/ exp. Falar c/ Antonio de Paula. F: 2451-9622

FUNILEIRO/PINTOR
C/ experiência p/ jd bela vista F: 948692642/4970-5622 Wagner.

JOVENS/ CRIANCAS
Bebês. Mesmo s/ exp. p/ figuração comerciais TV e catálogos. 2409-6279/ 2409-6806 agencia5demodelo.com.br

MANICURE
E cabeleireiro ambos c/ exp. 2408-6160/ 4962-1465

PORTEIRO
Você, venha fazer parte da nossa equipe situada em Guarulhos. Agendar entrevista: (11) 2492-2189 c/ Junior

PROFESSOR
Musculação com CREF, período noturno. F: 99538-2945

REV. SEMI-JOIAS
Em consig, comissão até 50% você escolhe. 2408-7503.

VENDEDOR INTERNO
e 1/2 oficial mecânico ar condicionado F: 11 7845-8672 enviar cv p/ rforparticular@gmail.com

VENDEDORES (A)
Distribuidora de alimentos e sucos admite com exp. no mesmo seguimento para região de Guarulhos. Sal. fixo + ajuda de custo + comissão + cesta basica. Tratar F: 2937-5030

IMÓVEIS

Aluga-se

ALUGA-SE ARMAZEM
Próx. a Prefeitura 370m² c/ trifásico. F: 2440-0078

JD. BELA VISTA
2 comodos - R\$ 270,00 p/ solteiros ou casal s/ filhos c/ nome limpo. 2403-2664/ 98211-6398

SOBRADO
4 cmds, 2wc,4vg R\$ 1,100 F: 94337-4880/95929-6952 Zap



Tudo aqui
LIGUE E ANUNCIE
2475.7810

Sítios & Chácaras

CHÁCARA/ MAIRIPORÃ
De 1.100m², ponto estratégico ao lado restaurante. R\$ 120mil. Troco por carro ou Casa. F: 2087-8196/ 98172-3392 T/ 97517-6242 V

GUARAREMA 1100M²
Vd. meu recanto, tenho 3 terr. e uma graciosa CASA DE CAMPO em ót. cond. fech. recém inaug., 1 dos terr. c/ linda casinha nv. de mad. c/ 2 dor. e varanda, plana, coq. riacho nos fundos, vista panor. Quero R\$40 mil e transf. prest. de R\$900 ou à vista R\$140 mil, escr. regist.Tratar 11 4695-4642 Cristina.

SUL DE MINAS
Chácara 1000m² R\$26mil a 1h 30 de Guarulhos c/ luz, água encanada, ruas iluminadas px. cachoeira e lagos p/ pesca c/ escr. dir. prop (11) 2225-1379

Vende-se

Apt° 2 Dorm c/ Sacada

Cozinha Ampla 64m2. Predio em fase de entrega. 98559-1237

Macedo Guarulhos

APTO (URGENTE)
Gopouva Reformado 2 dorms, Elevador, Lazer c/ Quadra só R\$ 128.500 Quitado (doc.ok) Ac. carro F: 2814-9601 / 9686-93850 WhatsApp

APTO CENTRO 103M²
4 dorms, 1 suite, wc, 2 vgs, depósito, lazer comp. churrasq. R\$ 540 mil F: 96558-2377 whats

APTO CENTRO 80M²
3 dorms, 1 ste, wc social, 2 vgs, depósito, lazer comp. churrasq. R\$ 435 mil 96558-2377 whats

APTO GOPOUVA
Todo mobilado, lindo 1 dorm, elev., gar., R\$ 200 mil, est. proposta, e financ. F: 2382-8300

APTO PIKANÇO
3 Dorms Planejados , 2 Vagas, + Lazer, doc. Ok, R\$ 295.000,00.F:2451-2212

APTO. VL. ROSALIA
114m², 3 dorms., suite, sac. c/ churras., Cond. Isla Lago dos Patos, vista de frente 18º andar desocupado, direto c/ o propr. Entr. R\$ 350 mil + saldo transferência de financ. Caixa Econômica. F: 94499-7148/ 95338-5266

CASA FORTALEZA
4 comodos,pronta p/morar. R\$ 160 mil. Entr. 80 mil.F: 97123-1867

CASA JD. P. DUTRA
3 dorms, c/ escrit. R\$ 150 mil 98204-3992

CASA TERREA
nova, c/ edícula, amplo quintal e gar., Vl. Galvão próx. ao ponto de ônibus, financiamento. F: 4845-0150 (hr. comercial)/ 7879-0627 nextel

Classificados:
(11) 2475-7810

CASA VL. MILTON
R\$ 390 mil Urgente!! 2 dorms + dep., 3 vgs F: 94749-4247

CASA VL. ROSALIA
terr. 800m², 250m² a.c., prox. Lago dos Patos, 2 lotes, 5 dorms., 2 sls., coz. reformada, edícula, guarita, canil. R\$ 1.300.000,00. F: 97100-8365/ 2618-2011

SALA MORUMBI
R\$ 400 mil está localizada no melhor ponto do Morumbi. Jd. Sul. Aceito troca ou imóvel em Guarulhos F: 7810-0420

SALAO COML
Ót. localiz. Estr. Nazaré, Jd. São João. 2421-3313

SOBR. PQ FLAMENGO
R\$ 217 mil + parc. R\$ 1.260,00, paga em nome, ac. casa/ apto de ent. 96787-0599/ 4372-7359

TER.MIKAIL
5,80 x 37. Asfalto R\$35mil. F:98243-0502 T./ 96736-3189 Oi

VILA BARROS
casa terrea, 3 dorm, e demais dep. doc. ok.R\$ 230 mil ou 32.500,00 de entrada + parcelas de R\$ 840,00. F: 98570-5902/Maria

Anuncie: (11) 2475-7888
Classificados: (11) 2475-7810

FOLHA
METROPOLITANA

NEGÓCIOS

Dinheiro

Revisão FGTS GRÁTIS
APOSENTADOS E TRABALHADORES
QUEM TEVE REGISTRO ENTRE
1986 A 1992 TEM DIREITO
VALORES PLANO COLLOR
LIBERAÇÃO 05 DIAS

fazemos aposentadoria, revisão benefício, loas, ação trabalhista quem tem 70 anos ou mais também tem direito Fazemos também revisão fgts ano 1999 a 2014

LIGUE TENHA EM MÃOS PIS

98481-2811(tim)
Drª Tatiana Hamadev
(011) 3112-2370(Fixo)
(011) 96960-4907 (oi)

Comparecer com todas as Carteiras Profissionais Rua José Bonifácio, 209, Conj. 1104 Metro Sé.

TEMPO LIMITADO
DAS 10:00 AS 16:00 HRS

Oportunidades

FABRICA DE BLOCOS
 Vende-se Desmontada c/ todo maquinário mais um caminhão a/c auto R\$ 70 mil F:98347-5803/2466-5691

MAQ. OVERLOQUE
 Usada em bom estado R\$ 850
 F: 3331-8981/96215-6802

SERVIÇOS

Beleza & Estética

SRA. DEPILACAO
 Massagem terapeutica.
 Tel.95114-9587

Cursos

TENHA UMA PROFISSÃO DE SUCESSO!

Garanta a sua independência financeira. Seja um **ELETRICISTA qualificado** Curso Prático e Rápido
Fone: 3437-3190
96938-9537
 cursoprofissao@gmail.com

Tudo aqui
 LIGUE E ANUNCIE
2475.7810

Festas

REVOLUCAO FESTA
 c. elást., p. bolinha, p. pular, barraç., tomo legal, 3435-3726

Relax

ALICE 97591-7746
 at h/m, fotolog.com.br/aliceli-mamorena

AMOR SECRETO
 Todos sexos. Realizado por empresária. WhatsApp ou MSG 95395-4503

ANY R\$ 100,00
 Massagem c/ oral até o final/ local discr. F: 96080-0725 T

ARIANE LINDA
 Gordinha, liberal, c/ local. F: 95990-0966 tim (whats)

CARLA LOIRASSA
 E amigas. F: 2087-2091 Rua Cuevas as 18h

ELEONORA
 Travesti com local. Fone: 96969-7916

LUDMILA MASSAGEM
 Com finalização, Loira Sensual. F: 98504-9329/99139-2199

MASSAGISTA
 Alto nível, todas as tecnicas F: 973926238

Serviços

SERRALHERIA EM GERAL

PORTÕES AUTOMÁTICOS, DESLIZANTES, GRADES DE PROTEÇÃO, COBERTURAS, MANUTENÇÃO COM REFORMA
PROMOÇÃO: FECHE CONOSCO PORTÃO AUTOMÁTICO E GANHE AUTOMATIZAÇÃO GRÁTIS:

TEL 11- 3435-1000
CEL: 97707-8071 TIM
94646-3700 01

VEÍCULOS

Carros

C3 GLX/08
 mec., compl., troco/fin. 2464-0144

CITY EX/ 2011
 aut., compl., couro, troco/fin. 2464-0144

COBALT LTZ/ 2014
 aut., compl., troco/fin F: 2464-0144

FINANCIA CARRO
 mesmo c/ restrição, elaboro comp. de renda. 4116-4973

GOL GL/89
 vidro e trava elétr., troco/fin 2464-0144/99974-2215

KOMBI/ 89
 baú especial c/porta lat., troco/fin. F: 2464-0144

MUSTANG/ 95
 V8, aut., compl., couro, troco/fin. F: 2464-0144

PT CRUISER/ 09
 aut., compl., couro, troco/fin. 2464-0144

SMART FOTWO/ 09
 compl., cambio borboleta, troco/fin., 2464-0144

VECTRA GT/ 10
 4P, compl., couro, troco/fin., 2464-0144

VENDE-SE
 Ducato. Quero R\$ 18mil + debito de 3.500,00 F:98485-8819

VERANEIO/ 96
 10 lu., compl., + ar, troco/fin. 2464-0144

CURSOS

CURSO PREPARATÓRIO PARA SUPLETIVO ENEM, ENCCEJA E EJA
 Você não tem 1º ou 2º grau? Nós temos a solução!

Matrícula Grátis
 Aulas 1 vez por semana
 Curso Rápido

CURSO NACIONAL

2408-4200
 R. JOÃO GONÇALVES, 275, CENTRO
 www.cursonacional.com.br

SUPLETIVO 1º E 2º GRAU

Promoção para julho

- ✓ CURSO PREPARATÓRIO PARA EXAMES DE SUPLETIVO
- ✓ AULA UMA VEZ POR SEMANA
- ✓ CURSO EM 2 MESES
- ✓ CERTIFICADO VÁLIDO PARA FACULDADES CONCURSO PÚBLICO E EMPRESAS
- ✓ 15 ANOS DE TRADIÇÃO

MATRÍCULAS ABERTAS

Promoção imperdível. Ligue e confira

www.novaerasupletivos.com.br

Centro 4965-2774
R. Pres. Prudente, 238
Taboão 4966-0808
R. Maria Elisa, 35 - Sobrelaja

Nova Era
 Cursos & Supletivos

PUBLICIDADE LEGAL

SOCIEDADE INDUSTRIAL DE PLÁSTICOS DAC LTDA

torna público que recebeu da CETESB a Licença Prévia e de Instalação n° 15001195 e requereu a Licença de Operação para Artigos Escolares de Material Plástico; fabricação de à AVENIDA MARTINS JÚNIOR, 1685, 1725, JARDIM BELA VISTA, GUARULHOS.

EXTRAVIO

EU, RAMON FOGUEIRO ASENSIO, CPF 087.768.548-76, SOCIO - ADMINISTRADOR DA EMPRESA EXTREME EDITORA COMÉRCIO DE LIVROS E CURSOS LTDA, CNPJ: 07.489.053/0001-67 INSCRIÇÃO ESTADUAL: 336.767.795.116, VENHO POR MEIO DESTA INFORMAR, PARA OS DEVIDOS FINS DE EXTRAVIO, QUE FOI EXTRAVIADO DA EMPRESA: LIVROS MOD. 51, 56 E 57, DIÁRIO, RAZÃO E CAIXA; NOTAS FISCAIS DE SERVIÇOS (CONVEÇIONAIS); COPIA DO CONTRATO SOCIAL E SUAS ALTERAÇÕES, RELAÇÕES DE DESPESAS, COM COPIA DOS COMPROVANTES, RELAÇÃO DE ALUNOS POR CURSO E MODALIDADE, COM OS RESPECTIVOS VALORES PRATICADOS E IRPJ.

SERVIÇOS

KM
 PRODUÇÕES MUSICAIS

Musica para todos os momentos.

Casamentos.
 Músicas para cerimônias e festas
 Trabalhamos com músicas ao vivo e DJ
 Pequenas formações, Orquestras e Coral.

Serenatas.
 Serenatas com saxofone
 A maneira mais carinhosa e moderna de presentear quem você ama!

Temos arçamento que cabe no seu bolso!
Fixo: 11 2589-2341
whatsapp: 11 94121-5514
 Conheça nosso trabalho, enviamos videos pelo whats

Tudo aqui

LIGUE E ANUNCIE
2475.7810

AUTOS

COMPRE FACIL!

GRÁTIS 1 CAPACETE

Crédito rápido aprovado por telefone!

FACTOR 125 K1 2015/2016
 10% DE ENTRADA
+ 48 X R\$199,91 ou
À VISTA R\$5.690,00

FAZER 150 ED 2015/2015
 10% DE ENTRADA
+ 48 X R\$281,21 ou
À VISTA R\$8.190,00

CONSULTE PLANOS DE FINANCIAMENTO EM 12X SEM JUROS.

YAMAHA
Revs Your Heart

CROSSER 150 ED 2015/2015
 10% DE ENTRADA
+ 48 X R\$340,00 ou
À VISTA R\$9.990,00

Moto Shop **YAMAHA**

Av. Tiradentes, 3.003 - Guarulhos **2468-8767**
 Bonsucesso - Pimentas Av. Juscelino Kubitschek, 4.609 **2303-5775**
 Rua Liberdade, 126 - Itaquaquecetuba **4648-4848**

Crédito sujeito a aprovação da financeira. Promoção com taxas de juros de 2,35% a.m. Promoção válida até 12/09/2015, para as cores disponíveis, término do estoque ou taxa de juros promocional da financeira. Fotos meramente ilustrativas, reservamos o direito de corrigir eventuais erros gráficos ou de digitação.



f /guarulhosshoppingpatio

@patioguarulhos

O SHOPPING PÁTIO GUARULHOS

APRESENTA:

O SHOW IMPERDÍVEL DE

MAURÍCIO
GASPERINI

e participação especial de

KID VINIL

*Venha curtir e traga
toda sua família!*

DATA: 17/09 • HORÁRIO: 19H30

LOCAL: Praça de alimentação

www.shoppingpatioguarulhos.com.br

Av. Rosa Molina Pannochia, 331 - Vila Rio - Guarulhos/SP



FOLHA METROPOLITANA

o jornal de Guarulhos

44 ANOS

Sábado, 12 de setembro de 2015

Ano 43 Nº 13236



MEGA
ANIVERSÁRIO

L Lopes
supermercados

VEM
CELEBRAR!

VEM
ECONOMIZAR!



MEGA ANIVERSÁRIO

PREÇO BAIXO PARA VOCÊ FAZER SOMENTE NESTE SÁBADO • Oferta

MEGA OFERTA



Picanha Bovina Peça a Vácuo

32,90

Cartão Lopes

29,90



Linguíça Toscana Aurora

9,90

Cartão Lopes

8,90



Coxinha da Asa Drumett Cong.

6,98

Cartão Lopes

5,98



Farofa Pronta Yoki 500g

2,99

Cartão Lopes

2,89



Filé de Coxa e Sobrecoxa Resf.

7,99

Cartão Lopes

6,99



Cerveja Skol Lata 350ml

2,29

cada

Nesta promoção a lata sai por:

1,72

cada



COMPRE 15 PAGUE 12

Nesta promoção a lata sai por:

1,19

cada

Cerveja Antarctica Sub Zero Lata 269ml

1,49

cada



COMPRE 3 PACKS C/ 15 latas PAGUE 2

Nesta promoção a lata sai por:

1,19

cada

Cerveja Brahma Lata 269ml

1,79

cada



Refrigerante Guaraná Kwat/Zero 2L

2,99

Cartão Lopes

2,79

cada

Refrigerante Soda/Diet/Sukita/Sukita Uva 2L

3,99

Cartão Lopes

3,79

cada

Na compra de 2 packs c/ 15 latas, o 2º pack sai com **50% de DESCONTO**



Proibida a venda e a entrega de bebidas alcoólicas a menores de 18 anos (art. 81, II do Estatuto da Criança e do Adolescente). **Aprecie com moderação.**

ER A FESTA. VEM ECONOMIZAR!

as válidas **SOMENTE** para 12/09/15.

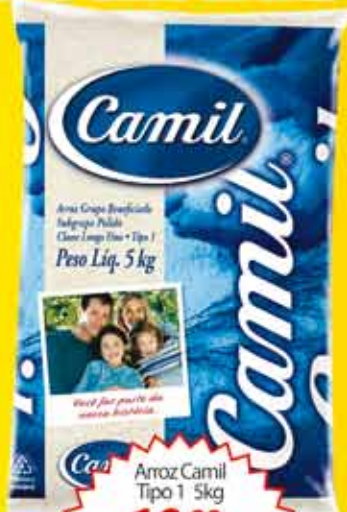

Arroz Camil Tipo 1 5kg
10,89
Cartão Lopes
9,89



Oleo de Soja Concórdia 900ml
2,69
Cartão Lopes
2,49



Feijão Carioca Tio Jota 1kg
3,19
Cartão Lopes
2,99



Maionese Hellmann's Tradicional 500g
4,99
Cartão Lopes
3,99



Acúcar Refinado Da Barra 1kg
1,69
Cartão Lopes
1,49



Café Pílaõ 500g
7,89
Cartão Lopes
7,69



Leite Condensado Moça Lata 395g
3,59
Cartão Lopes
2,99



Biscoito Recheado Gulosos 140g
1,39
cada

COMPRE 4 PAGUE 3
Nesta promoção a unid. sai por:
1,04 cada



Ovo Extra Branco Lopes Bdl c/ 20 unid.
5,98
Cartão Lopes
4,98



Sabonete Palmolive 90g c/ 6 unid.
5,99
Nesta embalagem o unid. sai por:
0,99



Kit Shampoo + Condicionador Elseve 400ml
16,99
Cartão Lopes
15,99



Papel Higiênico Softy's Folha Dupla
20,99
Cartão Lopes
19,99



Lava Roupas em Pó Brilhante 2kg
8,99
Cartão Lopes
7,99



Lava Roupas Líquido Omo 3L
16,99
Nesta embalagem o litro sai por:
5,66



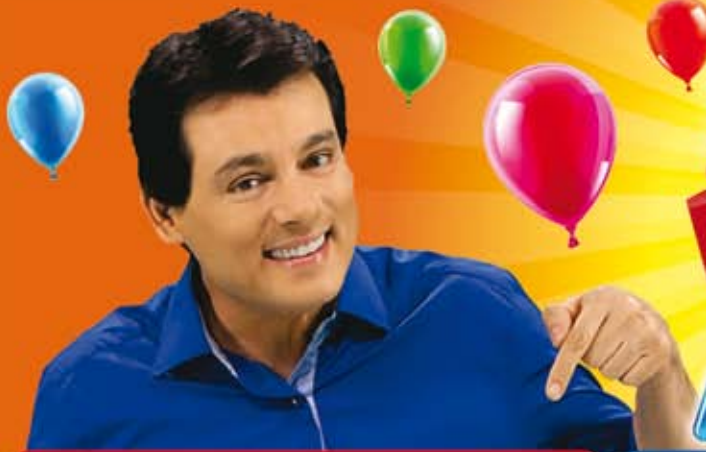

MEGA ANIVERSÁRIO



Lopes
supermercados
Sempre perto de você

MEGA OFERTA **SOMENTE DOMINGO 13/09/15**

Picanha Bovina Fatiada a Vácuo **19,90**
Cartão Lopes **17,90**

Alcatra / Maminha Bovina Peça a Vácuo **18,90**
Cartão Lopes **16,90**

COMPRE 3 PACKS C/ 15 latas PAGUE 2
Nesta promoção a lata sai por: **1,19** cada

Cerveja Brahma Lata 269ml **1,79** cada

Leite Parmalat 1L **2,29**
Cartão Lopes **2,19**

O Ministério da Saúde adverte: O aleitamento materno evita infecções e alergias e é recomendado até os 2 anos de idade ou mais. Após os seis meses de idade, continue amamentando o seu filho e ofereça novos alimentos.

MEGA OFERTA **SOMENTE SEGUNDA 14/09/15**

Coxão Duro Bovino Peça/ Peça a Vácuo **15,98**
Cartão Lopes **14,98**

COMPRE 12 PAGUE 10
Nesta promoção a lata sai por: **0,99** cada

Cerveja Samba Lata 350ml **1,19** cada

Arroz Prato Fino Tipo 1 5kg **11,98**
Cartão Lopes **10,98**

Feijão Carioca Camil Tipo 1 1kg **3,98**
Cartão Lopes **3,79**

MEGA OFERTA **SOMENTE TERÇA 15/09/15**

Acém Bovino s/ Osso **13,98**
Cartão Lopes **12,98**

Cerveja Itaipava Lata 269ml **1,59**
Cartão Lopes **1,39**

Oleo de Soja Liza 900ml **2,69**
Cartão Lopes **2,49**

Açúcar Refinado União 1kg **1,69**
Cartão Lopes **1,59**

Proibida a venda e a entrega de bebidas alcoólicas a menores de 18 anos (art. 81, II do Estatuto da Criança e do Adolescente). Aprecie com moderação.

Garantimos a quantidade mínima de 10 un/kg por item anunciado, ou enquanto durarem os estoques. Reservamo-nos o direito de limitar os produtos anunciados em 5 un/kg por cliente. Não vendemos por atacado. Fica ressalvada eventual retificação das ofertas anunciadas. Fotos meramente ilustrativas. **MANTENHA A CIDADE LIMPA.** Não jogue este folheto em vias públicas.

Cartões Crédito:

Cartões Débito:

Cartões Alimentação:

ENTREGA EM DOMICÍLIO

Nas compras acima de R\$50,00*

* Consulte a utilização deste serviço no Balcão de Informações, conforme a localidade da residência.

Cartão Lopes Central de Atendimento Cartão Lopes

(11) 2423-2886

De Segunda a Sábado, das 8h às 21h

fale! **Lopes**

0800 770 5767
sac@superlopes.com.br

Segunda a Sábado das 08h às 19h

Horário de Funcionamento das Lojas:

Segunda à Sábado das 8h às 22h.
Domingo das 8h às 18h.

Lopes supermercados
Sempre perto de você

www.superlopes.com.br
f / LopesSupermercados

Ofertas válidas para as lojas GUARULHOS: TRANQUILIDADE - Av. São Paulo, 299 - Jd. Tranquilidade - Tel: 2421-8054; SÃO JOÃO - Av. Florianópolis, 360 - Jd. São João - Tel: 2467-0860; MACEDO - R. Claudino Barbosa, 970 - Macedo - Tel: 2440-1014; PONTE GRANDE - Av. Guarulhos, 4205 - Ponte Grande - Tel: 2421-7124; COCAIA - Av. Brigadeiro Faria Lima, 3001 - Jd. dos Afonsos - Tel: 2403-4808; TABOÃO - R. Dep. Ulisses Guimarães, 65 - Pq. Santo Agostinho - Tel: 2404-3100; PRES.DUTRA - Av. Papa João Paulo I, 3301 - Pq. São Luiz - Tel: 2431-7072; EMÍLIO RIBAS - Av. Emílio Ribas, 2272 - Jd. Vila Galvão - Tel: 2497-2410; MARINÓPOLIS - R. Marinópolis, 900 - Jd. Pres. Dutra - Tel: 2432-4465; AMÉLIA RODRIGUES - Av. Papa João Paulo I, 2300 - Jd. Pres. Dutra - Tel: 2432-4448; VILA AUGUSTA - Av. Guarulhos, 1514 - Vila Augusta - Tel: 2086-9210; JARDIM DIOGO - Av. Rio de Janeiro, 1119 - Jardim Diogo - Tel: 2456-5034;