

DIVULGAÇÃO



'Empreender é mais que negócio'

Entrevista

Pág. 6

# FOLHA

## METROPOLITANA

Arujá, Itaquaquetuba e Santa Isabel **44** ANOS

Quinta-feira, 22 e sexta-feira, 23 de outubro de 2015

Ano 43 Nº 13269

LUCAS DANTAS



Habitação social avança

Política

Pág. 4

[www.facebook.com/jornalfolhametro](http://www.facebook.com/jornalfolhametro)

[www.folhametro.com.br](http://www.folhametro.com.br)

Distribuição Gratuita

GILBERTO MARQUES / A2IMG

# Centro de hemodiálise é entregue em Itaqué



O governador do Estado, Geraldo Alckmin, entregou no último sábado, 17, o novo centro de Hemodiálise do Hospital Santa Marcelina, em Itaquaquetuba. A unidade já está atendendo, desde setembro, pacientes da região com insuficiência renal crônica. Pág. 7

Cotações

**-0,11%**  
47.025  
Bovespa

**+1%**  
3.94  
Dólar

**+1,04%**  
4.47  
Euro

**14,25%**  
Selic (ano)

**R\$ 788**  
Salário Mínimo

Folha Metropolitana apoia o Outubro Rosa



Queremos garantir assistência especializada à população do Alto Tietê” David Uip, secretário de Estado da Saúde



## EDITORIAL

## Dois exemplos para mostrar como a pena de morte pode ser injusta

O jornal "O Estado de S. Paulo" publicou no dia 19 de agosto de 2014: "A Justiça de São Paulo decidiu, no início da noite de segunda-feira (dia 18), que o pedreiro Luiz Antonio Conceição Machado, 43 anos, deverá responder por homicídio doloso (quando há intenção), pela morte do corredor Álvaro Teno, 67. Alcoolizado, o pedreiro atropelou Teno e outras quatro pessoas que treinavam no campus da Universidade de São Paulo, na Zona Oeste, no sábado (16). O corredor morreu no Hospital Universitário". O pedreiro continua aguardando, preso, seu julgamento até hoje.

O mesmo jornal publicou em sua edição de anteontem: "A Justiça decretou prisão preventiva de 30 dias à motorista Juliana Cristina da Silva, de 28 anos, presa em flagrante, bêbada, após atropelar e matar dois operários que pintavam uma ciclofaixa, na madrugada de domingo (18 de outubro de 2015) na Avenida Luiz Dumont Villares, em Santana, na Zona Norte. Mas ela vai ficar livre a partir de hoje (anteontem)". A decisão é do juiz Paulo de Abreu Lorenzino, do Departamento de Inquéritos Policiais, e foi tomada em audiência de custódia na tarde de segunda-feira, no Fórum da Barra Funda, em São Paulo.

Não se trata aqui de discutir as questões legais e nem os procedimentos adotados pelos juízes (todos, obviamente, embasados pelos preceitos legais), mas sim de fazer um questionamento: é possível haver pena de morte no Brasil?

A resposta óbvia é não. Por quê? Comparem os dois casos acima, separados por apenas pouco mais de um ano. Um pedreiro, sem condições financeiras, cometeu em suma o mesmo crime que uma moça de classe média que tem o dinheiro para pagar a fiança e responder pelo crime em liberdade. Sem discutir aspectos legais, voltamos à pergunta: é certo? E seria justo condenar à morte uma pessoa sem recursos financeiros, enquanto outra iria esperar o julgamento? Ponha a mão na consciência e responda, por favor.

**FOLHA**  
METROPOLITANA

CNPJ: 44.193.423/0001-40

Sede, Redação e Publicidade: Rua Ipê, 144 - Jardim Guarulhos - Guarulhos - SP  
CEP: 07090-130 - Fone: (11) 2475-7800

Presidente: Paschoal Thomeu (in memoriam)  
Diretora-Presidente: Andréa Santos Thomeu - Diretor-Geral: Orlando Reinas Jr.  
Gerente de Marketing: Alberto Frazão Junior - junior.mkt@metronews.com.br  
Editor-Chefe e Jornalista Responsável: Vicente de Aquino - vicente.red@metronews.com.br  
Editor-Executivo: Paulo Manso - paulo.red@folhametro.com.br  
Editores: Alexandre de Paulo - alexandre.red@metronews.com.br - Wellington Alves - walves.redacao@folhametro.com.br  
Chefe de Reportagem: Chico Junior - chico.junior@folhametro.com.br  
Editor de Arte: Sidney João de Oliveira - sidney@metronews.com.br  
Subeditor de Arte: Ricardo Leocádio - ricardoleocadio@metronews.com.br  
Diagramação: Mauro Dias dos Santos - Fotos: Silvío Cesar e Lucas Dantas  
Redação: redacao@folhametro.com.br  
Gerente Comercial: Alceu dos Santos - alceu@folhametro.com.br  
Agências: Ramon Martins - ramon@metronews.com.br  
Comercial: comercial@folhametro.com.br  
Distribuição: circulacao@folhametro.com.br. Recursos Humanos: nadir.matos@folhametro.com.br  
Noticiário: Reportagem local e Agência Estado. Filiação: APJ - Associação Paulista de Jornais  
Representantes Comerciais em Brasília e Rio de Janeiro: Pereira de Souza & Cia. Ltda.  
Fones: (61) 3226-6601 / (21) 2544-3070  
Impressão: FolhaGráfica

Os artigos e colunas assinados são de responsabilidade de seus autores.

www.folhametro.com.br

## RETRATO



SILVIO CESAR

**Olhos fechados** - A qualidade das calçadas mostra o quanto está distante a inclusão efetiva dos deficientes

## PONTO DE VISTA

LUNA ALKALAY

Filósofa, é de Milão, naturalizada brasileira e paulistana de alma  
lunaalkalay@hotmail.com



## Bens públicos

Pois bem, o prefeito de São Paulo decidiu que vai fechar a Paulista aos domingos, atendendo às reivindicações da população paulistana e daqueles que visitam o local aos fins de semana. Vi fotos nos jornais de pessoas dançando em pleno asfalto. A imagem é, sem dúvida, muito bonita: a rua de volta, os carros longe, as pessoas felizes.

**Se é isso que nos faz felizes, por que não temos mais disso? Por que não exigimos mais ruas fechadas?**

Se é isso que nos faz felizes por que não temos mais disso? Por que não exigimos mais ruas fechadas aos domingos, parques abertos e cuidados todos os dias? Se for isso que nos faz felizes por que entupimos os córregos e cobrimos tudo com asfalto para que os automóveis possam circular melhor? Será que esquecemos como ser felizes? Acho que substituímos a felicidade pelo conforto.

A tal vida ao ar livre, que faz

tão bem, exige algum esforço, nem que seja o de caminhar um pouco, sair de casa, do sofá, da televisão. Trabalhamos duro a semana toda e, quando chega o domingo, não queremos nem nos mexer. E ficamos ali, entregues à preguiça, sem perceber que lá fora é melhor, mais saudável. Temos a falsa impressão que sair custa caro, é complicado.

Tenho um amigo que é do tipo esportista. Ele aproveita qualquer oportunidade para sair de casa. Para ir daqui até ali vai de skate e leva o filho, ensinando a andar de bicicleta, patins, skate. Corre todos os dias pelo quarteirão com a sua mulher antes de irem trabalhar ou quando voltam pra casa. Eu mesma há muito tempo aposentei o carro (que alívio!) e hoje faço tudo a pé, ou de metrô, mesmo que isso signifique sair mais cedo e caminhar alguns quarteirões. Isso me faz muito mais feliz do que quando ficava presa em congestionamentos e demorava a estacionar.

Acredito que o sonho do carro próprio acabou no século passado. Já disse aqui que a velocidade de um carro em São Paulo é a mesma de uma carroça. Então, qual é a solução? Ainda acho que seja o transporte público eficiente durante a semana e opções de lazer ao ar livre, para todos, nos fins de semana. Não podemos deixar de reivindicar, conquistar, conservar a felicidade que é conviver em um ambiente agradável e acolhedor.

## ANOTE

A Prefeitura de Santa Isabel, no interior do Estado de São Paulo, divulgou concurso público para provimento de cargos do quadro permanente de servidores. Serão oferecidas 42 vagas para cargos de todos os níveis de escolaridade, com salários entre R\$ 918,12 e R\$ 4.243,02, sob jornadas semanais que vão de 20 a 40 horas. As inscrições já começaram e devem ser realizadas através de formulário de inscrição, disponível no site [www.concursosantaisabel.com.br](http://www.concursosantaisabel.com.br), até às 24h do dia 29 de novembro de 2015. A taxa de inscrição é de: Nível fundamental: R\$ 20,00; Nível médio: R\$ 30,00; Nível superior: R\$ 40,00.0 Boleto Bancário impresso pelo próprio candidato no ato da inscrição poderá ser pago até o dia 30 de novembro de 2015. As provas objetivas e práticas e a entrega dos títulos serão realizadas no dia 13 de dezembro de 2015. Os horários e locais de realização das provas e entrega dos títulos serão divulgados no Quadro de avisos da Prefeitura de Santa Isabel e no site de inscrição. Mais informações podem ser obtidas através do endereço eletrônico: [www.concursosantaisabel.com.br](http://www.concursosantaisabel.com.br).





# ÚLTIMAS UNIDADES

## PARA VOCÊ APROVEITAR A MELHOR GARANTIA:

### 6 ANOS PARA TODA A LINHA HB20.



**HB20**  
1.0 COMFORT PLUS  
2015/2015<sup>(1)</sup>

- Ar-Condicionado
- Direção Hidráulica
- Vidros Dianteiros e Traseiros Elétricos
- Travas Elétricas
- ABS e Airbag
- BlueAudio

À VISTA  
**R\$ 39.995,00**  
ou entrada de R\$ 30.000,00 e saldo em 48X R\$ 228,12

**TAXA 0% A.M.**  
IPVA 2015 E EMPLACAMENTO GRÁTIS\*

**HB20**  
1.6 COMFORT PLUS  
2015/2015<sup>(2)</sup>

- Ar-condicionado
- Direção hidráulica
- Vidros dianteiros e traseiros elétricos
- Travas elétricas
- ABS e Air Bag
- BlueAudio

À VISTA  
**R\$ 45.235,00**  
ou entrada de R\$ 27.145,00 e saldo em 36X R\$ 640,05

**TAXA 0,99% A.M.**

**HB20S**  
1.0 COMFORT PLUS  
2015/2015<sup>(3)</sup>

- Ar-condicionado
- Direção hidráulica
- Vidros dianteiros e traseiros elétricos
- Travas elétricas
- ABS e Air Bag
- BlueAudio

À VISTA  
**R\$ 45.495,00**  
ou entrada de R\$ 27.300,00 e saldo em 24X R\$ 805,95

**TAXA 0% A.M.**

HB20 COM PREÇOS REDUZIDOS EM ATÉ  
**R\$ 5.000**

TAXA 0% EM ATÉ  
**48 VEZES**

VENHA CONHECER O  
**NOVO HB20 2016**



HMB | GRAND BRASIL Av. Marquês de São Vicente, nº 1.139 Barra Funda - São Paulo Tel: (11) 3123-8300 Av. Emílio Ribas, nº 1.302 Gopouva - Guarulhos - SP Tel: (11) 4765-6667

Todos juntos fazem um trânsito melhor.

1) HB20 1.0 COMFORT PLUS 2015/2015. Pintura sólida, opcionais de série. Valor R\$ 39.995,00 à vista ou financiado com entrada (R\$ 30.000,00) e 48 prestações fixas de R\$ 228,12 na modalidade CDC. Taxa de juros pré-fixada de 0,00% a.m. e 00,00% a.a. CET 0,37% a.m. e 4,70% a.a. Tarifa de Confecção de Cadastro de R\$ 540,00, mais Despesas com Registro de Contrato no valor de R\$ 101,54 referente ao Estado de SP (despesas com registro de contrato podem variar dependendo do estado), mais IOF e Tributos incluídos na parcela. Valor total (entrada + parcelas) de R\$ 40.949,76. Seguro Proteção Financeira não incluso. Condições válidas para a data de publicação ou enquanto durar o estoque. \*IPVA 2015 e emplacamento cortesia válido para HB20 1.0 (AS91) condicionado à obrigatoriedade da documentação do veículo ser realizada na concessionária da efetivação da compra do veículo objeto da promoção para as cidades de Guarulhos e São Paulo. 2) HB20 1.6 COMFORT PLUS 2015/2015. Pintura sólida, opcionais de série. Valor R\$ 45.235,00 à vista ou financiado com entrada (R\$ 27.145,00) e 36 prestações fixas de R\$ 640,05 na modalidade CDC. Taxa de juros pré-fixada de 0,99% a.m. e 12,54% a.a. CET 1,36% a.m. e 17,98% a.a. Tarifa de Confecção de Cadastro de R\$ 540,00, mais Despesas com Registro de Contrato no valor de R\$ 101,54 referente ao Estado de SP (despesas com registro de contrato podem variar dependendo do estado), mais IOF e Tributos incluídos na parcela. Valor total (entrada + parcelas) de R\$ 50.186,80. Seguro Proteção Financeira não incluso. Impostos (IOF) não incluídos. Condições válidas para a data de publicação ou enquanto durar o estoque. 3) HB20S 1.0 COMFORT PLUS 2015/2015. Pintura sólida, opcionais de série. Valor R\$ 45.495,00 à vista ou financiado com entrada (R\$ 27.300,00) e 24 prestações fixas de R\$ 805,95 na modalidade CDC. Taxa de juros pré-fixada de 0,00% a.m. e 00,00% a.a. CET 0,49% a.m. e 6,18% a.a. Tarifa de Confecção de Cadastro de R\$ 540,00, mais Despesas com Registro de Contrato no valor de R\$ 101,54 referente ao Estado de SP (despesas com registro de contrato podem variar dependendo do estado), mais IOF e Tributos incluídos na parcela não incluídos. Valor total (entrada + parcelas) de R\$ 46.642,80. Seguro Proteção Financeira não incluso. Condições válidas para a data de publicação ou enquanto durar o estoque. A Grand Brasil reserva-se no direito de corrigir possíveis erros gráficos ou de digitação. Fotos meramente ilustrativas.





ÚNICO POSTO DE CADASTRO E RECADASTRAMENTO AUTORIZADO EM GUARULHOS PELA ANTT

- CURSO TAC (Transportador Autônomo de Carga)
- CURSO RT (Responsável Técnico)
- Assistência Jurídica e Contábil
- REVISÃO DE FINANCIAMENTOS E JUROS ABUSIVOS
- Cobrança de Estadia / Saldo de Frete
- Convênio Odontológico
- Seguro de Vida

- TEMOS RASTREADOR E LOCALIZADOR
- Central de Monitoramento 24 hr

Municípios que fazem parte da nossa base territorial:

Guarulhos	Franco da Rocha	Nazaré Paulista
Arujá	Itaquaquecetuba	Santa Isabel
Atibaia	Jarinu	Suzano
Caieiras	Mairiporã	
Cajamar	Mogi das Cruzes	

Av. Santos Dumont, 2302 - Sala 6 - 1º Andar - Cumbica Guarulhos - SP (Em cima do Posto BR) - (11) 2412-7997  
www.sinditacgru.com.br - presidencia@sinditacgru.com.br

Anuncie: (11) 2475-7888  
Classificados: (11) 2475-7810

**FOLHA**  
METROPOLITANA

## Estado habilita oito empresas para PPP da habitação social

LUCAS DANTAS

EURICO CRUZ - O Governo do Estado informou na terça-feira, 20, que apesar de 11 empresas se interessarem pela Parceria Público Privada para construção de 10 mil moradias na Fazenda Albor, localizada entre Itaquaquecetuba, Arujá e Guarulhos, apenas oito foram habilitadas.

São elas: MRV engenharia; Tenda e Alphaville; Proficenter; Andrade Gutierrez; Arquiteto Pedro Taddei e Associados; Tectrans; Engholm Cardoso & Sica Advogados; e Urbem.

As empresas deverão entregar as propostas até novembro. A chamada pública se encerrou em setembro. "É um grande empreendimento que pode ter empresas para gerar emprego e apartamentos e casas", disse o governador Geraldo Alckmin (PSDB). A previsão inicial de investimento é de R\$ 1 bilhão.



**Reintegração** - Em agosto, mais de 1,8 mil lotes foram retirados do local

A perspectiva é que 40 mil pessoas morem no local. Sete mil moradias serão destinadas ao interesse popular; primeiro às pessoas que esperam por uma moradia social e que recebem auxílio-aluguel das prefeituras e da Companhia de Desenvolvimento Habitacional e Urbano (CDHU). Um cadastro específico será feito para agregar mais famílias que se adequam às exigências.

As demais residências serão construídas com base no mercado popular da Fazenda Albor e serão vendidas para famílias de alta renda. O Governo do Estado vai arcar, durante 20 anos, com todos os subsídios necessários para a continuidade da PPP.

As Prefeituras se comprometeram a resolver questões de zoneamento e construção de equipamentos públicos.

Investimento inicial previsto é de R\$ 1 bilhão

**VENHA CONHECER A NOVA**

**YAMAHA**  
Revs Your Heart

**Pronta Entrega** 320 cc á vista R\$19.990,00 + frete

**FAZER 150 ED 2015/2015**  
10% DE ENTRADA  
+ 48 X R\$287,47  
Á VISTA R\$8.190,00

**FACTOR 125 K1 2015/2016**  
10% DE ENTRADA  
+ 48 X R\$205,23  
Á VISTA R\$5.690,00

**CROSSER 150 ED 2015/2015**  
10% DE ENTRADA  
+ 48 X R\$345,91  
Á VISTA R\$9.990,00

**Crédito rápido aprovado por telefone!**

**MotoShop** **YAMAHA**

Av. Tiradentes, 3.003 - Guarulhos (2468-8767) Av. Juscelino Kubitschek, 4.609 Bonsucesso - Pimentas (2303-5775) Rua Liberdade, 126 - Itaquaquecetuba (4648-4848)

Crédito sujeito a aprovação da financeira. Promoção com taxas de juros de 2,35% a.m. Promoção válida até 24/10/2015, para as cores disponíveis, dentro do estoque em taxa de juros promocional de 2,35% a.m. Fotos meramente ilustrativas, reservamos o direito de alterar especificações e gráficos ou de digitação.





**Formação, Reconhecimento e Estrutura.** Tudo o que você precisa para **transformar seus sonhos em realidade.**

**Escola de EDUCAÇÃO Nota no MEC**

Pedagogia **4 EAD-4**

**NOVOS CURSOS**

Arquitetura  
Bacharelado em Logística  
Jogos Digitais

**Escola de ENGENHARIA Nota no MEC**

Construção de Edifícios **4 EAD-3**  
Controle de Obras **4**  
Eletrônica Industrial **4**  
Engenharia Civil **4**  
Engenharia de Controle e Automação **3**  
Engenharia de Produção **3**  
Engenharia Elétrica **4**  
Engenharia Industrial Mecânica **4**  
Engenharia Mecatrônica **4**  
Gestão da Qualidade **4**  
Gestão de Produção Industrial **4 EAD-4**  
Manutenção Industrial **4**  
Mecatrônica Industrial **4**

**Escola de NEGÓCIOS Nota no MEC**

Administração **4 EAD-4**  
Ciências Contábeis **4**  
Gestão Ambiental **4**  
Gestão Empresarial **5 EAD-5**  
Gestão Financeira **4**  
Hotelaria **4**  
Logística **4 EAD-4**  
Marketing **5**  
Publicidade e Propaganda **4**  
Recursos Humanos **4 EAD-5**

**Escola de INFORMÁTICA Nota no MEC**

Análise e Desenvolvimento de Sistemas **4 EAD-4**  
Engenharia da Computação **3\***  
Redes de Computadores **4**  
Sistemas de Informação **4**  
Sistemas para Internet **3**  
Tecnologia da Informação **4**

\*Aprovado com nota da IGC Continuo.

**1ª** ranking do MEC

**2h30** de aula por dia

Aprendizado na **PRÁTICA**

**Vestibular 2016**



# “EMPREENDER NÃO É APENAS NEGÓCIOS”

## Especialista fala dos desafios de empreender no Brasil

**RUANA BRITTO** - De cada dez empresas em atividade no Brasil, três são comandadas por mulheres. É o que aponta uma pesquisa elaborada pelo Sebrae em parceria com o Dieese. Outra estimativa afirma que o fenômeno é um estudo realizado pelo Serasa Experian, e revela que, no País, 43% dos donos de negócios são mulheres.

A partir desses dados, a Folha Metropolitana conversou com a empreendedora e escritora Bel Pesce. Com apenas 27 anos, ela foi considerada uma das “100 pessoas mais influentes do Brasil” pela revista *Época*; eleita entre os “30 jovens mais promissores do Brasil” pela revista *Forbes*, e entrou na seleta lista dos “10 líderes brasileiros mais admirados por jovens” pela Companhia de Talentos.

Autora dos livros ‘A menina do Vale’, ‘Procuram-se super heróis’ e ‘A menina do Vale 2’, a empreendedora também administra a empresa FazINOVA que, como ela mesma diz, “é a escola dos sonhos”. Bel falou sobre o empreendedorismo e a crise que o País atravessa, além de explicar que a palavra empreendedorismo não é apenas fazer negócios. Ela também revelou a importância da mulher e do jovem terem uma visão empreendedora.

**Folha Metropolitana** - Como você conheceu o empreendedorismo?

Bel Pesce - No sentido de abrir empresas, eu conheci há dez anos. Mas, quando pequena, eu tinha muito essa coisa de correr atrás, inventar, querer ser sempre a líder e gostar de pessoas. E isso é empreender.

**Em 2013 você abriu a empresa FazINOVA. Qual foi o intuito da abertura desta organização?**

Abri a escola para usar ferramentas em que as pessoas pudessem, de fato, realizar seus sonhos e transformar o Brasil em um País empreendedor. Temos cursos presenciais e online que auxiliam os estudantes. Os cursos do portal são gratuitos. Temos um público online de mais de 120 mil pessoas.

**O que falta no empreendedorismo brasileiro?**

São duas coisas. A primeira é uma questão estrutural. É preciso uma ação para diminuir a burocracia. Já a segunda é a forma de pensar. Lá fora eles têm uma maneira de valorizar as pessoas e isso

ajuda para que o profissional seja audacioso e corra atrás.

**Empreender é somente abrir uma empresa?**

Eu não vejo dessa maneira. Pode ser uma empresa ou um projeto. Eu acho que é mais relacionado à atitude inovadora de algo que seja favorável para você e para os outros.

**Uma pesquisa recente do Serasa destacou que 43% dos donos de negócios do País eram mulheres. Como você avalia esse fato?**

Não entro nessa questão de gênero, apesar das mulheres terem mais iniciativa, boa intuição e saber cuidar de pessoas - que é o que pede a administração de uma empresa. Existem homens que também fazem isso bem. O ideal é que tenha igualdade de 50% para cada e que todos tenham direitos iguais.

**O que falta no empreendedorismo feminino?**

O que falta são referências. Temos muitos exemplos de mulheres empreendedoras com histórias fantásticas, mas poucas pessoas sabem. É pre-



DIVULGAÇÃO

**Reconhecimento** - Eleita entre os 30 jovens mais promissores do Brasil

ciso que a sociedade conheça essas histórias. As reais, e não de uma forma romantizada.

**É possível as mães conseguirem tempo para a família e para desenvolver um negócio próprio?**

Eu ainda não tenho filhos. Quero ter muitos ainda. Mas, é uma questão de equilíbrio e paciência. Isso vai ser possível quando seu negócio estiver com uma equipe que você confie. A empresa é, por si só, um filho. Demanda muito tempo, energia e cuidados.

“Quem consegue se virar em um País onde tudo está ruim consegue empreender em qualquer lugar do mundo”

Até o seu negócio prosperar, você terá menos tempo.

**Quais são os ramos de negócios que dão mais certo?**

Dependendo do momento do mundo as oportunidades mudam. Você tem que encontrar um ramo que conheça. O seu talento tem que ir ao encontro com a oportunidade.

**Dá para empreender sem sair do País?**

Claro. Há vários desafios que são sinônimos de oportunidade. Quem consegue se virar em um País onde tudo está ruim, consegue se virar em qualquer lugar do mundo. Tem que ter paciência e ir atrás.

**Até que ponto é arriscado abrir um negócio em época de crise?**

Temos que calcular melhor os nossos riscos, mas crise também é um momento poderoso. A *LinkedIn*, por exemplo, é uma grande empresa que começou em época de crise.

**Qual é a principal dica que você dá para quem está pensando em começar um negócio, mas está receoso por conta do momento econômico?**

É preciso começar e pensar pequeno. Pense e repense. Crie um teste menor do seu projeto. A partir disso, você deve avaliar e ver se dá certo e se é o melhor caminho para seguir.

**Qual é a importância do jovem saber e conhecer sobre empreendedorismo?**

Eu acho importante pelo lado do protagonismo e desmistificar várias coisas sobre profissão. É um choque de realidade. Ele precisa entender que é difícil. Que precisa dedicação e iniciativa. As pessoas acham que alcançar sonhos é mais fácil do que parece.

**Quais são os fatores que motivam uma mulher e um jovem a empreender?**

O que motiva muito é o poder de você criar alguma coisa que vai ajudar as outras pessoas. Impactar de forma positiva.

**Por que o título de seu primeiro livro, lançado em 2012, “Menina do Vale”?**

O primeiro nome seria “Como o empreendedorismo pode mudar sua vida”, mais pelo meu trabalho desenvolvido no Vale do Silício no tempo em que estive fora do País. As pessoas começaram a falar sobre Menina do Vale, e como eu tinha muito a ver com o personagem da história, acabou levando esse nome. Ele fala de como você deve tomar atitudes empreendedoras no seu dia a dia.



## Sistema Alto Tiête tem a 12ª queda consecutiva

DA REDAÇÃO - O Sistema Alto Tiête teve a 12ª queda consecutiva nesta terça-feira, 20. A Sabesp, Companhia de Saneamento Básico do Estado de São Paulo, informou que o índice está em 14,1%. Segundo o levantamento diário registrado pela empresa, não chove no local nas últimas 24 horas. No dia 9 de outubro o volume estava em 15,3%; desde então, o índice vem caindo diariamente.

A obra de interligação entre os sistemas Alto Tiête e Rio Grande foi embargada no último dia 8. A intervenção era um dos principais projetos contra a crise hídrica,

e foi inaugurada há pouco mais de uma semana. Além disso, a obra vem afetando o bairro Ouro Fino, região de Ribeirão Preto. A Secretaria de Meio Ambiente informou que depois do início do bombeamento, o local vem sofrendo alagamento.

No mês de setembro choveu acima do esperado na região. Depois de um mês de agosto com média baixa, e quase 40 dias sem chuva, o último mês registrou média histórica: a pluviometria acumulada foi de 170,2 mm.

As águas da região vêm sendo utilizadas para atender parte dos moradores que eram abastecidos pelo Sistema Cantareira. Depois de 2013, o sistema que atendia 3,8 milhões começou a atender 5 milhões de pessoas. Após um ano, o Sistema Cantareira chegou a operar com apenas 4,2%.

Houve aumento em maio, mas índice voltou a cair

## Itaquaquecetuba recebe novo centro de hemodiálise

NATHÁLIA BERGOCCE - No último sábado, 17, foi entregue o novo centro de Hemodiálise do Hospital Santa Marcelina, em Itaquá. A unidade foi entregue pelo governador do Estado, Geraldo Alckmin, e já está atendendo desde setembro pacientes com insuficiência crônica da região.

A expectativa é que a unidade receba o total de 25 máquinas de hemodiálise. "São 10 máquinas novas e um serviço mais avançado tecnologicamente para atender aos pacientes da cidade e da região. O investimento também libe-



Saúde - Governador Geraldo Alckmin participou da inauguração

rou leitos, já que não tem necessidade de internação. Além disso, uma área administrativa foi totalmente reformada e modernizada para receber mais 15 máquinas", explicou Geraldo Alckmin.

O serviço funcionará inicialmente com 10 máquinas, em dois turnos, e com capacidade para realizar 520 ses-

sões por mês. O investimento total da obra para adequação do local foi de R\$ 500 mil. A máquina de hemodiálise é responsável por realizar um procedimento que limpa e filtra o sangue. Esse sistema é aplicado em pacientes que tem um rim doente e que não consegue realizar por si só essa filtração.

Expectativa é ter 25 máquinas de hemodiálise



# TOYOTA

Pensando mais longe

---

## Feirão de Fábrica continua aqui na Nova Quality!

**Seu usado VALE 100% DA TABELA FIPE na troca por qualquer Toyota Etios Okm**

Consulte condições.

**Etios X Hatch 2016**  
1.3 completo

- Motor 1.3
- Direção elétrica
- Ar-condicionado

**entrada R\$ 23.994,00**  
**36x R\$ 490, fixas**  
à vista R\$ 39.990 (frete incluso)



**Etios X Sedã 2016**  
1.5 completo

- Motor 1.5
- Direção elétrica
- Ar-condicionado

**entrada R\$ 27.214,00**  
**36x R\$ 548, fixas**  
à vista R\$ 45.190 (frete incluso)



Financiamento direto **BANCO TOYOTA** **RTS BLINDADOS** (SEGURANÇA EM TOYOTA DE DELIMITAR)

**2148-8400**

Guarulhos/SP

Av. Pres. Tancredo de Almeida Neves, 135  
(ao lado da ponte estaiada Guarulhos)

[www.novaquality.com.br](http://www.novaquality.com.br)

Av. São Miguel, 8704  
(Próximo ao supermercado Davó)

**2464-5000**

São Miguel Paulista/SP



**TOYOTA**

Respeite a sinalização de trânsito. O prazo de validade para veículos financiados no período de 17 a 25 de outubro de 2015, adquiridos na Nova Quality Veículos Ltda. A avaliação do veículo usado pela tabela FIPE ocorrerá no contra de qualquer Toyota Etios Okm da mesma categoria, em estoque pela preço público sugerido do Toyota, sendo que os veículos usados (excluído) são, carros importados, veículos comerciais e modificados) devem ser os seguintes condições: avaliados a partir do ano de fabricação 2012 até 2015, com no máximo 100.000 Km e veículos que não foram financiados ou a maior de quilômetros atual de veículo usado); completa de fábrica, com Ar-condicionado, Direção Hidráulica, Vidros e Travas elétricas originais, sem nenhuma alteração no motor, problemas no câmbio, escapamento, etc. ou nenhuma, com todos os vidros intactos em conformidade, somente com pneu de São Paulo, sujeito à classificação Rocco e aprovado por empresa homologada de vistoria contratada pela concessionária e com laudo [CV] (Emprego Endossado pelo vendedor). Não é válido a troca com total. Todos os componentes internos do veículo serão verificados, sendo: bateria, gravação de instrumentos, interligações, reposição das partes de: Roupas, cintos, alone, furos ou quadrantes nos bancos, tapetes, furos ou rasgos de arrastamento não sendo avaliados e a direção eletrônica que os veículos sejam vendidos para concessionária. Os condições de veículo (deve estar em pleno funcionamento, sem qualquer dano ou mancha). Pneu e rodas: todos os pneus devem ser do mesmo marca, além de estar em boas condições. Fiat Hatchback 1.7 16V FLEX 1.8V SP MFC. ano/modelo 2015/2016 à vista R\$ 39.990,00 ou Financiamento com o Banco Toyota nos seguintes condições: CVC (Cálculo Direto no Carro velho), pessoa física, com entrada de R\$ 23.994,00 (60,00%) e 36 parcelas fixas de R\$ 490,00. Primeira parcela com vencimento para 30 dias. Taxa de juros pré-fixada de 0,00% ao mês, equivalente a 0,00% ao ano. + IOF (Imposto sobre Operações Financeiras) no valor de R\$ 487,88. Valor Total à ser financiado de R\$ 17.640,00 (IOF + Registro do contrato pelo Estado SP no valor de R\$ 101,54 e Custo de Serviços no valor de R\$ 550,00 e Tarifa de Confirmação de Crédito para Emissão de R\$ 400,00 inclusive no Total Financiado). Primeira parcela com vencimento para 30 dias. Custo Total (CT) de 6,21% ao ano. Valor Total a pagar de R\$ 42.440,92. Crédito sujeito a análise e aprovação. Etios SEDã X 1.5 FLEX 1.8V SP MFC. ano/modelo 2015/2016 à vista R\$ 45.190,00 ou Financiamento com o Banco Toyota nos seguintes condições: CVC (Cálculo Direto no Carro velho), pessoa física, com entrada de R\$ 27.214,00 (60,00%) e 36 parcelas fixas de R\$ 548,00. Primeira parcela com vencimento para 30 dias. Taxa de juros pré-fixada de 0,00% ao mês, equivalente a 0,00% ao ano. + IOF (Imposto sobre Operações Financeiras) no valor de R\$ 570,85. Valor Total à ser financiado de R\$ 19.729,00 (IOF + Registro do contrato pelo Estado SP no valor de R\$ 101,54 e Custo de Serviços no valor de R\$ 550,00 e Tarifa de Confirmação de Crédito para Emissão de R\$ 400,00 inclusive no Total Financiado). Primeira parcela com vencimento para 30 dias. Custo Total (CT) de 5,84% ao ano. Valor Total a pagar de R\$ 46.812,12. Crédito sujeito a análise e aprovação. ERL Banco Toyota (Grupo de Relacionamento com o Cliente) 0800 014 4155 ou eme em e-mail para em: [email]. Banco Toyota (juntamente após aprovação pelo ERL) 0800 777 5677. Imagens meramente ilustrativas.



# Cães treinados reforçam segurança da Base Aérea

FOTOS: LILICAS DANITAS

DEISY DE ASSIS - Fundado há mais de treze anos, o canil da Base Aérea de São Paulo (Basp), sediado na região Cumbica, treina cães para diferentes tarefas desempenhadas pela Força Aérea Brasileira (FAB). Embora tenham a doçura típica de todo pet, lá eles são verdadeiros guardas, auxiliando o Batalhão de Infantaria com a segurança do efetivo, das instalações e das missões externas do quartel. Com seus focinhos ágeis fazem policiamento, patrulha e faro de entorpecentes em ações especiais.

A turma de quadrúpedes atualmente é composta por cinco pastores belgas de malinois - Kitty, Hera, Akira, Safira e Bradock -, e um labrador, Ulogan. "Eles são trei-

nados desde os três meses de vida, tendo o instinto de caça e faro aguçados a partir de brincadeiras", explicou o soldado Felipe Souza, um dos adestradores do canil.

O soldado argumenta que o treinamento completo, para que o cão exerça plenamente as tarefas, leva de um ano e meio a três anos, com treinos de 40 minutos, em média, durante cinco vezes por semana.

Para a plena atividade dos cães, que são treinados frequentemente, são vários os cuidados. "Para preservar a saúde dos cães, todos recebem alimentação balanceada, vacinação e vermifugação periódicas, banhos quinzenais e controle frequente de parasitas", contou o adestrador.

## Aos veteranos, apenas repouso

Nos recintos ainda moram os dois pastores, Zeus e Gracco, que cumpriram sua missão e estão aposentados, ambos com oito anos. "O Zeus já foi premiado no campeonato de cães de polícia promovido pelo Exército Brasileiro, em, 2012", comentou o soldado Souza.

A veterinária responsável, tenente Daniela Martins Luciano, comenta que a faixa etária de oito anos é a indicada para a aposentadoria, uma vez que nessa fase o desempenho já não é o mesmo e o cão precisa de uma rotina mais tranquila.

## Um show especial para 55 meninos

Uma das últimas apresentações de performances dos cães foi no mês passado, para 55 meninos do Projeto Profesp - Força no Esporte, que oferece atividades e cursos a crianças e adolescentes de baixa renda, moradores da região de Cumbica.

Com o labrador Ulogan a interação foi garantida. Depois de apresentar sua obediência aos comandos básicos, como senta e deita, recebeu carinho e petisco dos meninos, que disputaram a oportunidade de se aproximar do grande labrador.



**Treinamento** - Militares da Força Aérea apresentam cães para meninos do Projeto Profesp - Força no Esporte



▲ **Interação** - Focinhos treinados farejam entorpecentes em ações especiais

◀ **Formação** - Cães de guarda auxiliam o Batalhão de Infantaria

## SEXO & SAÚDE

Ejaculação Precoce e Problemas de Ereção tem tratamento! Procure um médico e recupere a confiança e o prazer.

**HOMEM QUE SE CUIDA**  
Não perde o melhor da vida!

[lifemen.com.br](http://lifemen.com.br)

**Lifemen**<sup>®</sup>  
Saúde Sexual Masculina

TRATAMENTO PERSONALIZADO - SIGILO ABSOLUTO - 12 UNIDADES

DÚVIDAS - INFORMAÇÕES - CONSULTA

SÃO PAULO - GUARULHOS - SANTO ANDRÉ - CAMPINAS

**3003-0404**

Diretor Médico Dr. Emílio Sebe Filho - CRM 19454-SP



# Evite ser desclassificado no Enem

TOMAZ SILVA / AGÊNCIA BRASIL

NATHÁLIA BERGOCCÉ - Todos os anos estudantes são desclassificados do Enem por levarem materiais inapropriados para o teste. Esse é o caso de quem faz uso de relógio, bonés, toucas e aparelhos eletrônicos na sala da prova.

É necessário que o candidato tenha em mãos uma caneta preta transparente. A cor preta é a única reconhecida pelo leitor óptico. O uso de outra cor pode prejudicar o vestibulando, pois vai zerar o cartão na hora da correção.

Na entrada é obrigatório a apresentação de um documento com foto recente. Serão aceitos RG, identidade para estrangeiros, identificação fornecida por ordens ou conselhos, carteira de trabalho, certificado de dispensa, certificado de reservista, passaporte, carteira de habilitação (CNH)



**Evite se atrasar** - Conhecer o trajeto até o local da prova é fundamental







e Identidade funcional em consonância.

O cartão de inscrição não é obrigatório, mas caso você não tenha certeza do local, é importante levá-lo já que será sua única opção para conferir a escola e a sala.

Faça a prova com calma e atenção; sair antes das 2 horas iniciais pode eli-

miná-lo automaticamente. Evite levar materiais que não serão utilizados na prova, como lápis, borracha, calculadora e anotações.

Preparamos uma lista mostrando o que pode e o que deve ser evitado na prova do Enem. Confira ao lado e previna-se do risco de eliminação.

PODE	NÃO PODE
Documento com foto (válido)	Boné, tocas e chapéus 
Caneta - Cor Preta	Óculos escuros 
Comida – dica: é recomendável levar alimentos leves como lanches naturais, frutas, chocolate meio amargo e água.	Aparelhos eletrônicos 
Leve o cartão da prova para conferir o local que será realizado o exame.	Celular 
	Relógios 
	Anotações
	Lápis e borracha 
	Armas 

## TRANSPORTE DE ÁGUA POTÁVEL





**CAESA**  
ÁGUA POTÁVEL

**18 anos de experiência** no ramo da construção civil, temos agora a novidade que vai facilitar a **sua empresa ou residência** com abastecimento de água.



**Piscinas e Residências**  
Residências, Clubes e Condomínios. Rapidez e Qualidade para atender sua necessidade e garantir sua comodidade e o seu lazer.



**Irrigação**  
Dispono de um serviço para jardinagem e irrigação, lavagem de ruas e ambientes.



**Empresas**  
Abastecemos reservatórios de empresas, escolas, obras, hospitais entre outros para redução de custos, melhor qualidade da água e versatilidade do uso.

**Peça Já!**

Horário Comercial: Segunda à Sexta  
Atendimento Emergencial:  
FINAIS DE SEMANA E FERIADOS.

Rua Ver. Sebastião Claudiano, 296 - Centro - Santa Isabel - SP **Tel: (11) 4656-3400 / 97207-0509 / 86\*231079**



## PALAVRAS CRUZADAS DIRETAS

www.coquetel.com.br

© REVISTAS COQUETEL 2014

Nome do cavalo do Fantasma (HQ)	Tecla de som de televisores	Dois planetas do Sistema Solar	A Mãe d'água (Folcl.)	Fio de metal de cercas
Profissional que auxilia o cirurgião		Capital da Itália	Nome da letra "Q"	
Base da organização militar	Economizar			
Utilizou	Alguns; certos	Tarcísio (?), ator		
		(?) que casa, blusa	Sílaba de "lampa"	
Material de trabalho do pintor				
Consoante de "yua"	Apenas; somente	As chuvas	Aginaldo Timóteo, cantor brasileiro	
Tumulto (bras.)	Comer, em inglês	Símbolo da prata		(?) Braga, técnico de futebol
	Que não é gorda			
	(?) Brandão, cantora	A menor região do Brasil	"Caixão não (?), gaveta (dito)"	
Especie de pimenta muito ardida				
	A fita de áudio			
Conservar (na memória)	Palco do circo			
(?) chi chuan, arte marcial		Parte colorida da borboleta (pl.)	Telefone (abrev.)	
Conteúdo do pneu			Flutua; sobrenada	
Divindade suprema	Livro com retratos de família			Interjeição de espanto (MG)
Transmissível (doença)		(?)-line: conectado à internet		Última vogal do alfabeto
Renato Aragão, humorista	Que pertence a você (lem.)		Saudação breve e jovial	

BANCO Zvon 3/veit sap, fabel, 5/hinro, 10/Corcepolosa - hierarquia 40



**NOVOS QUADRINHOS EM CAPA DURA!**

Nas bancas e livrarias.

**Solução**

1	0	V	R	S	V	U
V	S	O	I	D	V	A
N	O	S	P	E	O	
W	R	B	T	V	H	V
T	E	L	A	I	V	J
E	L	S	S	V	C	N
B	N	V	M	Z	I	H
V	L	E	T	O	V	W
V	M	O	V	S	U	V
E	T	V	O	S	U	
W	V	L	V	L	N	I
V	H	I	E	W	N	O
U	V	I	P	O	V	H
V	I	B	O	V	H	I
E	R	S	H			

**POUPANÇA PLANO VERÃO**

**NÃO RECEBEU O SALDO DA SUA POUPANÇA DO PLANO VERÃO DE JANEIRO DE 1989 ?**

**BANCOS: NOSSA CAIXA, ITAÚ, BRASIL, FINASA**

**RECEBEMOS PARA VOCÊ RAPIDAMENTE ! SOMOS ESPECIALISTAS !**

**INFORMAÇÕES:**  
poupanca.salva@gmail.com

## PLANETA MPB

**DERY NASCIMENTO**  
Produtor musical  
<http://planetampb.blogspot.com.br/>



## Da MPB ao Rock and Blues

O guitarrista, compositor e cantor mineiro Affonsinho é um verdadeiro operário em prol da música, ele produz muito e alimenta seu público com, no mínimo, dois álbuns por ano. Em 2015 não foi diferente, o artista apresenta duas produções. Primeiro o lançamento em maio do CD "Lá de Um Lugar". Na quinta-feira, 22, em Belo Horizonte MG, acontece o lançamento do CD "Bluesing". Vamos voltar à década de 80 para entender quem é este artista. Ele era o guitarrista da banda de Pop Rock carioca Hanói-Hanói, que emplacou os hits "Totalmente Demais", «Blá, blá, blá... Eu Te Amo» e «O tempo Não Para».

O álbum "Lá de Um Lugar" contém 10 faixas compostas pelo artista, exceto a parceria com o cantor e poeta Paulinho Pedra Azul, que assina a segunda canção "Um Novo Tom". O refrão deve ficar cravado em nossa memória auditiva. "Estou na chuva e não me molho/Sei pra onde devo seguir/Se for tristeza eu nem olho/Hoje eu só quero sorrir." O tema tem um esplendoroso solo de guitarra. Para abrir os trabalhos "No Carinho" uma pegada folk demonstra a tendência do CD. Uma delicada balada dá título ao 10º trabalho autoral "Lá de um Lugar". Com letra dedicada aos amigos, que sempre chegam trazendo paz, amor e esperança. Affonsinho é este ser que transpira música para nos ofertar com o melhor do seu trabalho.

Foram 15 anos dedicados principalmente à MPB, com dez discos autorais e dois de releituras e dezenas de sucessos emplacados, Affon-

sinho volta ao rock e ao blues para nos presentear com um álbum totalmente em inglês. "Bluesing" homenageia os "guitar heroes" que o influenciaram e são referências para uma rica geração de guitarristas em todo mundo: B.B. King, Jimi Hendrix, Eric Clapton, Roy Buchanan, Stevie Ray Vaughan entre outros. Neste CD, destacam-se as canções "I Love To Love You", balada ao estilo de Eric Clapton. "Blues For Riley" é um caloroso tributo ao mestre B. B. King. "Jimi's Vibe" é uma faixa instrumental pesada e cheia de balanço, escrita em homenagem a Jimi Hendrix. O artista conta com uma banda que já vem gravando e tocando com ele há muito tempo. O filho Frederico Heliodoro (baixo), Felipe Continentino (bateria) e Christiano Caldas (teclados).

Para o espetáculo, ele conta com os convidados especiais Gustavo Andrade, Auder Júnior, Pérciles Garcia, Márcio Durães e Alexandre da Mata. Será uma verdadeira festa para os roqueiros e blueseiros da cidade. A turnê começa em Minas e deve contemplar todo o território nacional. Affonsinho é um artista independente que compõe para seu público sem se preocupar com modismos e regras. A liberdade por criar melodias, que saltam das cordas de sua guitarra, seja na MPB, no Rock ou no Blues, nos conquista pela originalidade.

Lançamento do CD "BLUESING". Dia 22 de outubro, quinta-feira, às 21h. Teatro Francisco Nunes (Parque Municipal, Av. Afonso Pena, s/n - Centro) Belo Horizonte - MG.

DIVULGAÇÃO

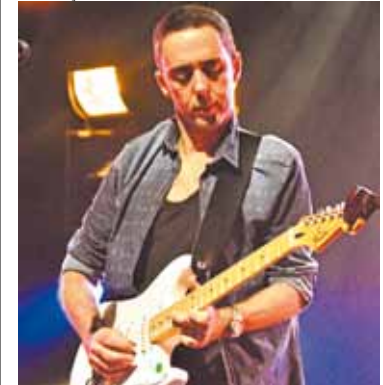

**Operário -** Affonsinho trabalha em prol da música, tocando de MPB até o Rock e Blues, sem distinção nenhuma

## HORÓSCOPO

OMAR CARDOSO FILHO | [www.omarcardoso.com.br](http://www.omarcardoso.com.br)

**ÁRIES:** Talvez não consiga hoje ou nestes próximos dias, gozar de liberdade que quer e precisa. Mas é provável que, se meditar sobre a opinião dos outros terá recompensa no futuro.



**TOURO:** Pessoas de projeção estarão a seu favor, neste dia. Aproveite para realizar seus anseios e desejos, principalmente os do campo social e profissional. Muito bom para o amor e viagens.



**GÊMEOS:** A influência astral é pouco positiva para as viagens, novas amizades e associações, noivados e casamentos. Cuide de sua saúde e evite precipitações e pessoas de caráter duvidoso.



**CÂNCER:** Seu astral está favorecido neste dia. Os assuntos profissionais e financeiros merecem melhor atenção, pois há prenúncio de lucros.



**LEÃO:** Alguma chance de êxito financeiro deverá surgir e você poderá aproveitá-la com sua capacidade. Procure controlar de modo rápido e objetivo, as oposições e obstáculos que surgirá.



**VIRGEM:** Vai progredir no campo profissional e financeiro. O amor também esta em excelente aspecto astral. Toda e qualquer chance de melhorar em sua carreira, seja artística e pública.



**LIBRA:** Dia dos melhores ao contatos com vizinhos e amigos. Os negócios relacionados com o cônjuge e com o sexo oposto lhe trarão bons lucros. Fase favorável ao noivado ou namoro.



**ESCORPIÃO:** Devido ao bom aspecto dos Astros no seu horóscopo, hoje, poderá progredir bastante, profissional e socialmente. Lucrará no comércio de livros de um modo geral.



**SAGITÁRIO:** Amigos poderão auxiliá-lo neste dia. A influência astral é a melhor para fazer novas amizades, contatos públicos, pois estará com ânimo para falar e influenciar os outros.



**CAPRICÓRNIO:** Dia melhores para os escritos e o comércio, de um modo geral. Pode solicitar favores de amigos em qualquer caso de dificuldades. Fluxo benéfico às viagens e a sua saúde.



**AQUÁRIO:** Evite, neste dia, questões com vizinhos e a pressa de viajar. Os amigos leais o ajudarão em qualquer dificuldade e conseguirá realizar boa parte de seus anseios e desejos.



**PEIXES:** Período promissor. Seja otimista e aproveite as chances que surgirão agora. Pleno êxito financeiro, público, particular, adicional e legislativo. Bom para os jogos e loterias.



**EMPREGOS**

**Contrata**

**ADMITE -SE**  
Mecânico de injeção eletrônica. Interessados Ligue F: 2408-6276 / 2358-2711 Av. Salgado Filho, 1610

**ADMITE RAPAZES**  
S/ exp. p/ aux. portaria cond. várias regiões. sal até \$ 1.380 + benef. 2228-7555/2804-9159

**AJUDANTE**  
Empresa sediada em Guarulhos admite c/ exper. em separação de material. Enviar C/V. p/ Rua Bartolomeu Bueno da Silva, 102 F 24143674

**REPRESENTANTE**  
Distribuidora de Produtos Infantil e Perfumaria, admite REPRESENTANTES com veículo próprio, para atuar em GUARULHOS e REGIÃO. Enviar currículo p/ contato@rogemar.com.br

**VENDEDOR INTERNO**  
Maior de 18 anos, c/ ou s/ Experiência. Mandar currículo para: server\_gru@globomail.com

**ANUNCIOU VENDEU!**

Anuncie:  
(11) 2475-7888

Classificados:  
(11) 2475-7810

**FOLHA**  
METROPOLITANA

**IMÓVEIS**

**Aluga-se**

**APTO JD.ITAPOÃ**  
2 dorms., R\$ 900,00 c/ cond. F: 97795-1454

**PROX SHOPPING**  
Internacional, c/ 2 dorms. F: 2849-1813/99528-2529

**SALA COMERCIAL**  
Centro de Guarulhos. 2 salas, recepção, 1wc, 60m². Próx. a Chocolândia na Rua: Harry Simonsen, 60 1º andar R\$ 1.200,00/ mês F: 11 2358-9662/99915-1484

**SOBRADO 3 DORMS**  
C/ s. festa Macedo F: 99528-2529/28491813

**SOBRADO VL FLORIDA**  
3 comodos, s/ garagem R\$ 490,00 P/ solt. ou casal s/ filhos F: 2403-2664/98211-6398

**CHAC. NAZARE PTA**  
Terreno 1000 m². Entrada 5 x R\$ 3.000, + 60x R\$ 900,00. Chácara c/ casa, preço a combinar. 2231-0777/ 99935-6619

**CHACÁRA ATIBAIA**  
A partir de 1.000m², c/ luz, onibõns, pronto p/ construir, entr. 10mil + parc. de 600,00 F:94212-3148 V / 95727-3853 Oi

**NAZARÉ/ IGARATÁ**  
km 32. Dom Pedro, sitio c/ 5 alque, casa nascente eucalipto. R\$260mil ac. auto F:94212-3148 V / 95727-3853 Oi / 94957-4888 T

**SITIO SANTA ISABEL**  
Com 5000m², casa, caseiro, piscina e lago. Valor R\$ 250 mil F: 7729-3183

**Temporada**

**CHAC. MAIRIPORA**  
www.chacaradoscaruso.com.br Acomoda 15 pessoas, churrasq., pisc. F:99468-1575 Luiz/ZAP

**KITNET BEIRA MAR**  
Kit Praia Grande, p/ 6 pessoas. F: 97317-8643/2407-7439

**Vende-se**

**CASA DO NORTE**  
Santos Dumont - F: 9 5416-9506 - Mercês

**AP.PRAIA GRANDE**  
Canto do Forte, 72m² util, elev., 2 dorms, c/ ar condic., terraço c/ churrasq.,1vg. Lindo semi novo, c/ escrit. regist. R\$ 320 mil, IPTU 2015 pago, c/ propriet. F: 7718-4331/ 2459-1578 Ac. veículos, apto em Guarulhos e financiamento bancário.

**APTO (URGENTE)**  
Gopouva Reformado 2 dorms, Elevador, Lazer c/ Quadra só R\$ 128.500 Quitado (doc.ok) Ac. carro F: 2814-9601/ 9686-93850 WhatsApp

**SAIA DO ALUGUEL**  
Imóveis à partir R\$199.900,00 c/ parc. R\$590,00.3462-2999

**SALAO COML**  
Vendo, Ót. localiz. Estr. Nazaré, Jd. São João. 2421-3313

**SOBR. 3 DORMS B. VISTA**  
Coz., sl 2 amb., churr., R\$29 mil entr. + transf. div.98044-9727

**TERRENO C/ 3 CASAS**  
Cidade Maia. Excelente imóveis p/ renda. Terr. 267 m², c/ escritura registrada R\$ 480 mil. F: 7852-4503/ 99740-0050

**VILA RIO**  
2 dorms, sala, copa, 2 wc. coz. planej., 2 vgs e edicola. Docto Ok. R\$ 250 mil à vista ou R\$ 32.000,00 entr. + parc. F: 98570-5902 Magda

**NEGÓCIOS**

**Esoterismo**

**AMOR PERDIDO???**  
Nunca mais!!! Trago de volta melhor que antes, amar. p/o amor infalível !! 100%garant. Faço o que outros prometem. Trab. p/ todos fins. Consulta 1 maço de vela. 4215-0970/ 98106-0863

**DISK MISTERIOS**  
E Magias, cons. c/ baralho cigano R\$ 1,00 minuto F: 2093-4883

**PAI MARIO D'OGUM**  
Búzios c/ hora marcada. 2436-0143 / 94734-0086 WhatsApp

**VIDENTE ZILDA**  
Joga-se búzios e tarô, traz a pessoa amada em pouco tempo. Faz e desfaz q. tipo de trabalho. F: (11) 3428-0347

**Oportunidades**

**ALUGO MAQUINAS**  
Retroescavadeira e caminhão. Retirada de entulho c/ caçamba estacionária.Demolição F: 2486-8586/ 97138-8449/ 7829-6014/ 96709-5302/ ID 55\*768\*1039

**CRÉDITO IMOBILIÁRIO**  
Contemplado. R\$ 161.260,00 Entr. R\$ 18.800,00 + dívida particular/Urgente. F: 95342-9973 Gabriel Ortega

**PASSO PONTO**  
Rotisserie! Bairro Macedo, clientela formada. R\$ 25 mil. Ac. carro. F: 99964-2544

**VDO. DROGARIA**  
Completa. excelente movimento. ac. proposta F: 7719-4854

**SERVIÇOS**

**Esoterismo**

**MAE MARIANA**  
Chega de sofrer! Amarração R\$ 300 p/ amor, seu amor de volta em 3 dias. F: 2831-4363/ 98779-9300 T

**TENDA DOS ANJOS**  
Tarô, amarração p/ amor, faz e desfaz todo tipo de trab. F: 4215-1144/ 98184-6429

**Festas**

**REVOLUCAO FESTA**  
c. elást., p. bolinha, p. pular, barraq., tombo legal, 3435-372

**SALGADOS P/FESTA**  
Aceita-se encomendas de salgados e tortas p/festas. F: 2440-9563/99967-8676

**SITIO P/ CASAMENTO**  
2 salões, churr., 2 pisc., 2 cpo fut., qd. volei e pq. infantil. F: 4657-2028 / 99291-1405

**Recados**

**PROCURO MULHER**  
Somente para ficar. Interessada me ligue F:97951-7952

**Relax**

**ALICE 97591-7746**  
Discreta, 23 anos, morena, atend. h/m c/ hora marcada.

**ANY GORDINHA**  
\$100,00 linda e s/ frescura, anal a combinar. F: 96080-0725 T

**ARUMY R\$ 2.100,00**  
Japonesa Legítima 20a. Linda, universit. c/ foto no whatsapp. F: 94120-2990 whats/ 97041-1793

**BEIJO GREGO \$150**  
Massagem prostática, inversão, local discr F: 99384-4809

**BELLAS BAR**  
Lindas, gostosas, liberais e sem frescura. Venha se divertir!! Rua Fernando de Noronha 166. F: 2484-4091

**CASA D/ NOVINHAS**  
Lindas inic. 18/25a. carinh. At. 9/20h. F: 2409-1089

**CASA NOVA**  
7 amigas molhadinhas, adoramos ser ativas c/ vários acessórios. 2408-8532 Guarulhos

**IZABELA LOIRA**  
R\$30 chupo s/ preserv. anl. de 4 + 5 amigas c/ drink. 2082-2050

**KAKAU MASSAGEM**  
C/ finalização. Morena Fogosa! F: 96414-1996

**LOVES DRINKS**  
Sua parada obrigatória.Lindas garotas para servi-lo. Av Monteiro Lobato, 5656 F: 2611-7894

**Tudo aqui**  
LIGUE E ANUNCIE 2475.7810

**LUDMILA MASSAGEM**  
C/ finalização, Loira Sensual. F: 98504-9329/ 99139-2199

**MARY MASSAGEM**  
Relaxante, mix estimulante. Atend. alto nível 97169-0834

**RAFA PEITÃO**  
Toda gostosa e liberal + 15 amigas. Av. Otavio Braga de Mesquita 29 em frente ao Atacadão. F: 2279-3818

**SOFIA**  
massagem sensual com finalização. F: 98954-1989

**TRAVESTI & GAROTA**  
Trans. c/ vc exib. c/ acess. M.S. Bento 3463-4690

**Saúde**

**MASSAGEM**  
Relaxante várias técnicas F:96951-4445 Falar c/ Kelly

**Serviços**

**COMPROVANTE**  
De renda. Elabore decore, Fies, IRPF. F: 96102-1833

**Telemensagem**

**TELEMENSAGENS**  
Para todos as ocasiões. Fone: 2451-8389

**VEÍCULOS**

**Carros**

**COMPRAMOS AUTOS**  
Acima de 2008, mesmo c/ dívida. Pagto a vista. F: 2459-1578/ 2459-1736/ 7718-4331

**COROLLA SEG 1.8**  
2009, preto, compl., ót. estado F: 96111-1298/ 2405-0688

**FIORINO 2006/07**  
fire 1.3 vermelha. Pouca funilaria, a/c. Chassi remarcado. 240mil km . R\$ 10 mil. F: 9 7403-1801/ Guilherme

**FOX 1.0/ 2004**  
2 Portas, dir. hidráulica, ou troco por - valor. R\$13.5 mil F: 96111-1298/ 2405-0688

**HR 2010**  
Compl. c/ baú. Entr. R\$ 10 mil + parc. R\$ 649,78. F: 98744-9793 c/ Fernando

**IVECO 35 S14**  
Baú refr ano 2012/13 85 mil km

**IVECO DAILY**  
13s14 2013. Baú branca, baixa km c/garantia completa. R\$ 15.450,00 + dívida. F: 95153-1207 Sebastião

**PNEUS MEIA VIDA**  
Nacionais, Pirelli, Firestone, Goodyear, carros, Pickups e utilitários aro 13 ao 17. Todas medidas. Bom preço. 7724-1871/ 7724-5681 www.pescapneus.com.br

**SERVIÇOS**

**KM**  
PRODUÇÕES MUSICAIS

Música para todos os momentos.

**Casamentos.**  
Músicas para cerimônias e festas  
Trabalhamos com músicas ao vivo e DJ  
Pequenas formações, Orquestras e Coral.

**Serenatas.**  
Serenatas com saxofone  
A maneira mais carinhosa e moderna de presentear quem você ama!

Temos orçamento que cabe no seu bolso!  
Fixo: 11 2589-2341  
whatsapp: 11 94121-5514  
Conheça nosso trabalho, enviamos vídeos pelo whats

**CURSOS**

**CURSO PREPARATÓRIO PARA SUPLETIVO**  
ENEM, ENCCEJA E EJA

Você não tem 1º ou 2º grau? Nós temos a solução!

Matrícula Grátis | Aulas 1 vez por semana | Curso Rápido

**CURSO NACIONAL**

2408-4200  
R. JOÃO GONÇALVES, 275, CENTRO  
www.cursonacional.com.br

**ANUNCIOU VENDEU!**

**FOLHA**  
METROPOLITANA

Anuncie: (11) 2475-7888  
Classificados: (11) 2475-7810

**SUPLETIVO**  
1º E 2º GRAU

Promoção para julho

- ✓ CURSO PREPARATÓRIO PARA EXAMES DE SUPLETIVO
- ✓ AULA UMA VEZ POR SEMANA
- ✓ CURSO EM 2 MESES
- ✓ CERTIFICADO VÁLIDO PARA FACULDADES CONCURSO PÚBLICO E EMPRESAS
- ✓ 15 ANOS DE TRADIÇÃO

**MATRÍCULAS ABERTAS**

www.novaerasupletivos.com.br

Centro 4965-2774  
R. Pres. Prudente, 238  
Taboão 4966-0808  
R. Maria Elisa, 35 - Sobreloja

Promoção imperdível. Ligue e confira

Nova Era  
Cursos & Supletivos

**ANUNCIOU VENDEU!**

**ANUNCIOU VENDEU!**

**ANUNCIOU VENDEU!**

Anuncie: (11) 2475-7888  
Classificados: (11) 2475-7810

**FOLHA**  
METROPOLITANA





Caramelos Simo Stick  
444g Cada

R\$ 3,89



Chocolate Sufclair Leite  
20X50g Cada

R\$ 28,99



Chantilly Norcau  
1L Cada

R\$ 5,99



Alispec Brigadeiro  
1,01kg Cada

R\$ 7,99



Doce de Leite Triangulo  
10Kg Cada

R\$ 33,99



Balões São Roque  
6,5 50un Cada

R\$ 3,59



Arcor Chiclé Poosh  
Sabores 240g Cada

R\$ 2,99



Docile Maxmallows  
250g Cada

R\$ 4,99



Riclan Bala Freegells  
584g Cada

R\$ 3,39



Paçoca Rollerfil  
1,1k Cada

R\$ 8,99



Bombom Lacta  
332g Cada

R\$ 7,99



Snack Torcida  
80g Sabores Cada

R\$ 0,99

### LOJA 03

Av. Italo Adami, 220  
Centro  
Itaquaquecetuba - SP  
4753-0781  
Segunda a Sábado  
das 08h00 às 18h30



### LOJA 01

Av. Jurema, 632 - Pq. Jurema - Guarulhos - SP  
2484-4142  
Segunda a Sábado das 07h30 às 19h00

### LOJA 02

Rua Formosa do Rio Preto, 176 - Jd. Bela Vista  
Guarulhos - SP  
☎ 2088-5020  
Segunda a Sábado das 08h00 às 18h30

ENTREGAS GRATUITAS  
EM ATÉ 24 HORAS



\*OFERTAS VÁLIDAS DE 22/10/15 a 24/10/15. \*RESERVAMOS-NOS O DIREITO DE CORRIGIR EVENTUAIS ERROS GRÁFICOS OU DE DIGITAÇÃO.  
\*OFERTAS VÁLIDAS APENAS NA LOJA 3 (ITAQUAQUECETUBA)