

LUCAS DANTAS



Escolas fechadas preocupam

Cidade

Pág. 12

FOLHA

METROPOLITANA

o jornal de Guarulhos

44 ANOS

Sexta-feira, 30 de outubro de 2015

Ano 43 Nº 13276

LUCAS EDSON / É BOLA NA REDE



Jd. Paraíso na final do Amador

Esportes

Pág. 13

www.facebook.com/jornalfolhametro

www.folhametro.com.br

Distribuição Gratuita

Conta de energia sobe pela 6ª vez em 12 meses

O mais recente reajuste no bolso do consumidor se refere à Contribuição do Serviço de Iluminação Pública, 16,14% em média. O acréscimo acompanha resolução da Aneel, que já autorizara a EDP a aumentar em 15,37% as contas residenciais neste mês. **Pág. 3**

SILVIO CESAR

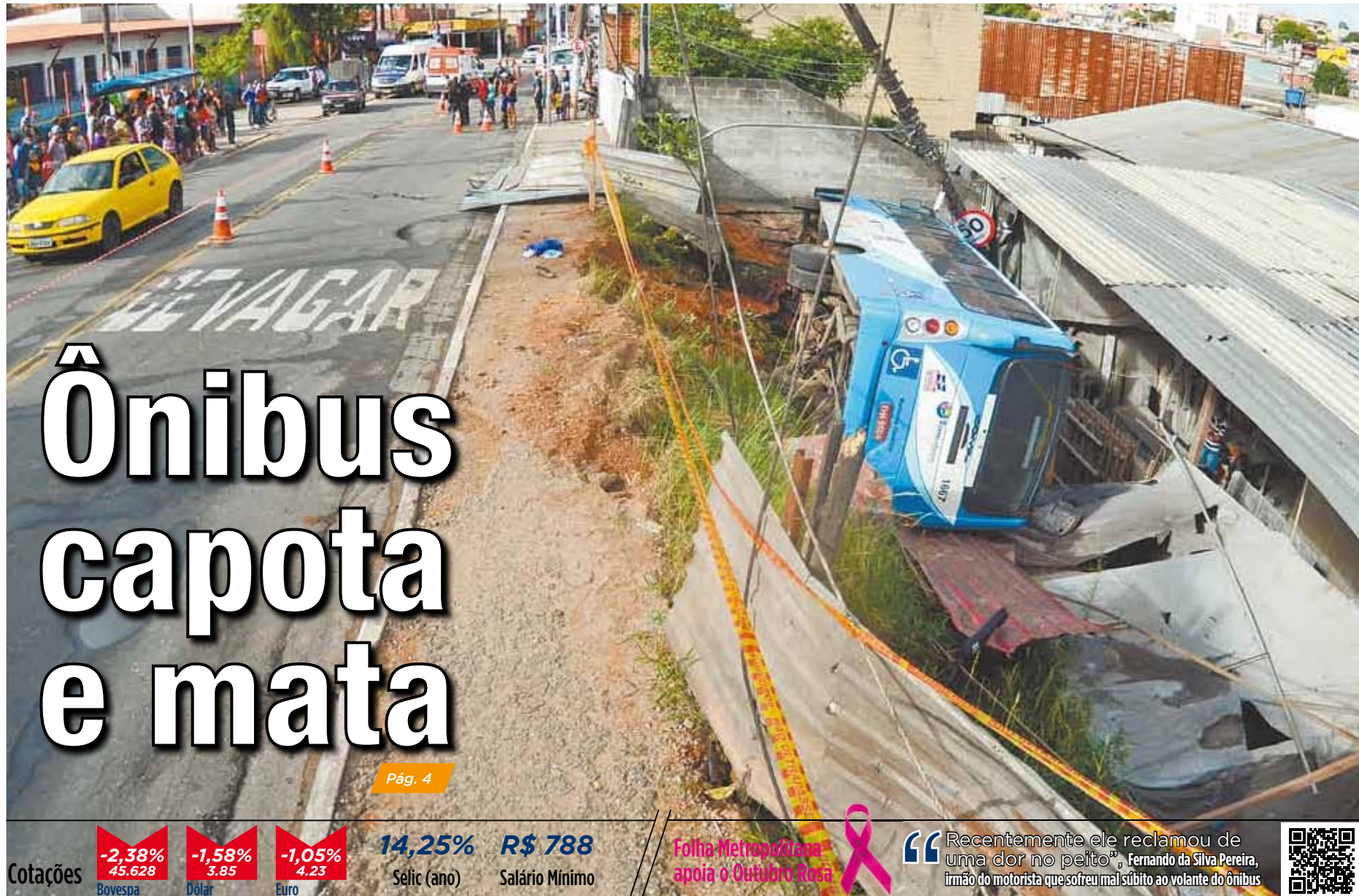

Ônibus capota e mata

Pág. 4

Cotações

-2,38%
45.628
Bovespa

-1,58%
3.85
Dólar

-1,05%
4.23
Euro

14,25%
Selic (ano)

R\$ 788
Salário Mínimo

Folha Metropolitana apoia o Outubro Rosa



Recentemente ele reclamou de uma dor no peito", Fernando da Silva Pereira, irmão do motorista que sofreu mal súbito ao volante do ônibus



EDITORIAL

Apesar da calma, EUA estão prontos para combater o EI

O Estado Islâmico saiu um pouco do noticiário nos últimos dias. Um dos grupos terroristas mais sangrentos da história da humanidade parece ter se aquietado, mas tudo não passa de falsa impressão. Os agressores do Mundo Ocidental continuam maquinando formas de atacar aos que classificam “como adoradores do Diabo”.

Tanto isso é real que o secretário de Defesa norte-americano, Ashton Carter, anunciou que os EUA estão prontos para agir em terra e na linha de frente dos combates contra o Estado Islâmico (EI) na Síria e no Iraque, mas que a decisão final cabe ao presidente Barack Obama.

Decisão final de intervir diretamente contra as tropas do Estado Islâmico depende somente das ordens de Barack Obama

Na última terça-feira, 27, o jornal *The Washington Post* divulgou que conselheiros de segurança nacional teriam recomendado a Obama uma mudança no posicionamento dos militares norte-americanos na luta contra o Estado Islâmico,

como o envio de soldados para a linha de frente.

Outra ideia analisada é o envio de um esquadrão de oito helicópteros de combate Apache, o que reduziria a necessidade de aumentar a tropa na região, já que os veículos trabalham junto com os soldados no ataque a alvos específicos em solo. Caso seja aprovada por Obama, a mudança representaria uma significativa escalada do papel dos EUA nas guerras da Síria e do Iraque. Desde o ano passado, os EUA lideram uma coalizão internacional que bombardeia alvos do Estado Islâmico na Síria e no Iraque. Em setembro, porém, a Rússia começou a atacar o território sírio de maneira independente, despertando suspeitas de que seu objetivo principal fossem os opositores ao regime de Bashar al-Assad, e não o EI especificamente.

De qualquer forma, o posicionamento dos EUA mostra perfeitamente que nada está tranquilo. E Obama, melhor do que ninguém, sabe que existe necessidade de combater o monstro, antes que ele cresça e fique imbatível.



CNPJ: 44.193.423/0001-40

Sede, Redação e Publicidade: Rua Ipê, 144 - Jardim Guarulhos - Guarulhos - SP
CEP: 07090-130 - Fone: (11) 2475-7800

Presidente: Paschoal Thomeu (in memoriam)

Diretora-Presidente: Andréa Santos Thomeu - Diretor-Geral: Orlando Reinas Jr.

Gerente de Marketing: Alberto Frazão Junior - junior.mkt@metronews.com.br

Editor-Chefe e Jornalista Responsável: Vicente de Aquino - vicente.red@metronews.com.br

Editor-Executivo: Paulo Manso - paulo.red@folhametro.com.br

Editores: Alexandre de Paulo - alexandre.red@metronews.com.br - Wellington Alves - walves.redacao@folhametro.com.br

Chefe de Reportagem: Chico Junior - chico.junior@folhametro.com.br

Editor de Arte: Sidney João de Oliveira - sidney@metronews.com.br

Subeditor de Arte: Ricardo Leocádio - ricardoleocadio@metronews.com.br

Diagramação: Mauro Dias dos Santos - Fotos: Silvío Cesar e Lucas Dantas

Redação: redacao@folhametro.com.br

Gerente Comercial: Alceu dos Santos - alceu@folhametro.com.br

Agências: Ramon Martins - ramon@metronews.com.br

Comercial: comercial@folhametro.com.br

Distribuição: circulacao@folhametro.com.br. Recursos Humanos: nadir.matos@folhametro.com.br

Noticiário: Reportagem local e Agência Estado. Filiação: APJ - Associação Paulista de Jornais

Representantes Comerciais em Brasília e Rio de Janeiro: Pereira de Souza & Cia. Ltda.

Fones: (61) 3226-6601 / (21) 2544-3070

Impressão: FolhaGráfica

Os artigos e colunas assinados são de responsabilidade de seus autores.

www.folhametro.com.br

RETRATO



LUCAS DANTAS

Os pássaros - Espantado por pedestre, grupo de pombos alça voo na Praça Getúlio Vargas, no Centro

PONTO DE VISTA

ALFREDO HENRIQUE
É repórter da
Folha Metropolitana
alfredohgomes@gmail.com



Mais milagreiros que Cristo

Dia desses encontrei no meio de minhas coisas o livro “Milagre Urgente”. Nele há testemunhos como a ressurreição de uma mulher. Eu não duvido, pelo contrário, respeito as questões sobrenaturais por estarem, exatamente, além do que minha natureza humana permite compreender.

Alguns grandes líderes milagreiros da atualidade ostentam até banheiras de ouro

No entanto, o livro contém relatos absurdos. Os milagres teriam ocorrido por intervenção de um autointitulado apóstolo, que é dissidente de outra igreja especializada em enriquecer seus líderes a partir da exploração das fragilidades de uma massa de pessoas que, verdadeiramente, precisa de ajuda.

Não reflito aqui sobre os “rebanhos”. Também não pretendo atacar nenhuma instituição e as

tradições e mitologias que as constituem. Porém, este pequeno texto pretende pensar a atitude de indivíduos que, explicitamente, fazem jus à frase “façam o que eu digo, mas não façam o que eu faço”.

Pois bem, vou dar só um exemplo do livro. Um homem que não tem os braços e as pernas, chamado de “Cotoco”, vai à mata e encontra sua mulher morta. Ele consegue arrastá-la até a sala de casa; em seguida, resolve ligar a televisão e quem está na tela? Isso, o apóstolo. Daí rola uma benção e coincidentemente há um copo d’água na mesa do cômodo. O “Cotoco” joga esta água na boca da mulher e ela (milagre) volta à vida.

No Novo Testamento, da Bíblia, 35 milagres são atribuídos a Jesus Cristo. Também é dito que o Messias deu a seus 12 apóstolos a autoridade para realizar também milagres. Todas as tradições cristãs contam com relatos destas “operações”. Respeito e acho válido para quem nisso crê.

No entanto, é necessário observar as nítidas contradições de alguns pregadores contemporâneos. Jesus ensina o desapego às questões materiais, para que a evolução espiritual seja possível.

Alguns grandes líderes milagreiros da atualidade ostentam banheiras de ouro, fazendas de gato e contas bancárias milionárias. Dizem que foi Deus quem deu. Mas quando torcem o joelho, podem botar fé, vão ao hospital Albert Einstein para se tratar.

ANOTE

Embora o Enem já tenha sido realizado, a maratona de estudos segue na Biblioteca Monteiro Lobato, com oficinas gratuitas sobre redação e literatura, amanhã. Programada para as 10h, a Oficina de Redação vai abordar coesão, coerência, delimitação do tema proposto, aspectos gramaticais e estilísticos, além de questões objetivas que já caíram em vestibulares, concursos públicos e no próprio Enem. Já o Literatura em Questão, aborda livros indicados para os vestibulares da Fuvest, Unicamp e PUC-SP, com palestra sobre o livro ‘A Cidade e as Serras’, de Eça de Queirós, a partir das 14h.

ESCLARECIMENTO

A fotografia publicada ontem nesta página, na seção Retrato, a qual aborda cenas cotidianas da cidade, enquadrado uma mulher observando, pela janela, a movimentação da Rua Ipê, no Centro da cidade. A mesma sentiu-se ofendida com a legenda, que fazia referência ao filme ‘Janela Indiscreta’, de Alfred Hitchcock. O texto “vida alheia”, que precede a legenda, não teve a menor intenção de ofender a pessoa retratada.

Conta de luz tem sexto aumento em 1 ano

ALEXANDRE DE PAULO

EURICO CRUZ - A Prefeitura de Guarulhos publicou ontem no Diário Oficial que realizará o reajuste da Contribuição do Serviço de Iluminação Pública (Cosip), em média de 16,14%. Será o sexto aumento que a conta de luz receberá no período de um ano.

O aumento da Cosip acompanha a resolução da Aneel, que autorizou a EDP Bandeirante a realizar um aumento de 15,37% nas contas residenciais e 17,09% na indústria, neste mês.

Outras quatro elevações aconteceram de outubro de 2014 até agora. O primeiro ocorreu com reajuste de 21,93%. Em março deste

ano, devido ao uso intenso das termoeletricas, a Agência Nacional de Energia Elétrica (Aneel) autorizou um aumento extraordinário de 24,9%. O uso da eletricidade mais cara também causou a cobrança da bandeira tarifária vermelha, que caiu de R\$ 5,50 para R\$ 4,50 este ano.

A Cosip foi criada em abril, com custo de R\$ 2,49 até R\$ 18,70 para residên-

Média do aumento na Cosip na conta é de 16,14%

cias, e de R\$ 22,48 até R\$ 44,92 para o setor industrial.

“A Prefeitura Guarulhos, quando lançou a CIP, já fez a previsão de reajustar a tarifa de acordo com a tarifa convencional determinada pela Aneel, nisso não há nada ilegal”, disse Alfredo Gioielli, advogado especialista em iluminação.

A contribuição pela manutenção do parque de iluminação pública é feita pela EDP Bandeirante até o final do ano. A licitação para contratação de uma nova empresa foi aberta, mas foi suspensa pelo Tribunal de Contas do Estado de São Paulo por recurso de concorrentes.



Escuridão - Techo de 450m da Avenida Transguarulhense está sem luz

TCE suspende licitação por pátio de carros

EURICO CRUZ - A licitação aberta pela Prefeitura para contratação de uma empresa para concessão dos serviços públicos de administração, remoção e guarda de veículos infratores à legislação, avaliada em R\$ 37 milhões, foi suspensa pelo Tribunal de Contas do Estado de São Paulo (TCE).

A decisão do relator e conselheiro Dimas Eduardo Ramalho ocorreu depois de avaliar representação da empresa Duas Retas Empreendimentos Ltda, que apontou que não há lei vigente no município para concessão de tal serviço e que a medida também não foi aprovada pela Câmara Municipal, além da falta de informações do edital de convocação.

Com os apontamentos feitos no recurso, o conselheiro decidiu suspender a licitação. O problema da remoção de veículos ocorre principalmente nas ruas próximas aos Departamentos de Polícia (DP), onde carros apreendidos são deixados em ruas apertadas.

Câmara não foi notificada sobre Adin

EURICO CRUZ - A Câmara Municipal ainda não foi notificada da Ação Direta de Inconstitucionalidade (Adin) movida pelo procurador-geral de Justiça do Estado de São Paulo, Márcio Fernando Elias Rosa, que pede a reserva de cotas em cargos de direção para funcionários concursados, conforme noticiado ontem pela **Folha Metropolitana**.

Atualmente, a Câmara possui 14 cargos de diretoria, divididos em cinco secretarias e nove diretorias.

Das cinco secretarias - Administração; Finanças; Assuntos Legislativos; Assuntos Institucionais e Chefia de Gabinete - apenas uma pertence a um funcionário concursado.

No caso dos diretores - Administração; Compras e Licitações; Cerimonial; Planejamento Civil; Contábil; Comunicação; Plenário, Jurídico e Chefia de Gabinete - quatro são efetivos do Legislativo. Em tese, dos 14 cargos de chefia cinco são ocupados por funcionários concursados, o que representa 35% do total.

**Seminário:
Balcão do microcrédito**

Conheça as linhas de microcréditos existentes para potenciais empreendedores, microempreendedores individuais e microempresas. Presença das principais instituições financeiras especializadas para atendimento individual.

**Quarta-feira
04.11.2015
das 9 às 17 horas**

Informações e inscrições:
(11) 2475-6600
Gratuito

Local: Sebrae-SP - Escritório Regional
Guarulhos - Av. Salgado Filho, 1.810
Centro - Guarulhos - SP

**SEBRAE
SP**

Acidente mata um e deixa dois feridos

SILVIO CESAR

MARI CAVALCANTE - Um acidente com um micro-ônibus na Avenida Presidente Juscelino Kubitschek de Oliveira, na altura do número 2.300, no Jardim Albertina (Região Pimentas), matou um pedestre e deixou o motorista e um passageiro feridos na manhã de ontem.

Segundo a Polícia, por volta das 6h15 o condutor teve um mal súbito e perdeu o controle da direção atropelando um jovem chamado André, 20. Em seguida, o veículo capotou caindo no terreno de uma marmoraria.

Com o impacto, um poste de luz foi arrancado e dei-

xou o bairro sem energia até o final da tarde.

No momento do acidente, o veículo trafegava a 35 km/h, limite abaixo do permitido na via, de 50 km/h, de acordo com a Secretaria de Transportes e Trânsito (STT). Ainda segundo a Pasta, o motorista Alexandre Fabrício da Silva Pereira, 32, não possui histórico de acidentes e atuações.

O irmão do motorista, Fernando da Silva Pereira, contou que ele relatou não estar bem na manhã de ontem. "Recentemente reclamou de uma dor no peito".

A família de André disse que ele voltava do trabalho. Recém-casado, a mulher dele estava grávida.

A Secretaria Estadual de Saúde informou que o estado de saúde de Pereira é estável. Não há informação sobre o passageiro.



Impacto - Micro-ônibus atropelou passageiro e colidiu contra um poste

Jovem morto no Cabuçú é identificado

MARI CAVALCANTE - O sexto corpo encontrado no Recreio São Jorge (Região Cabuçú), no início do mês, e enterrado num terreno após o julgamento do 'tribunal do crime' do Primeiro Comando da Capital (PCC), foi identificado ontem pela família por meio das tatuagens no Instituto Médico Legal (IML).

Segundo a irmã, Maria Rosângela da Cruz Moraes, a vítima Érico Cruz Moraes, 33, desapareceu em maio deste ano. Preso duas vezes por roubo de veículo, o jovem morava no Bela Vista e trabalhava há um ano numa empresa têxtil.

Com o reconhecimento do corpo, a participação do jovem na morte da autônoma Marcele Ferreira Sanchez Navarro, 35, deve ser descartada.

Motorista teve mal súbito antes de atropelar a vítima

Moderninha.
A única
sem aluguel
e com 3 anos
de garantia.
Pode preparar
seu estoque.



Consulte condições da garantia em pagseguro.com.br. Cartão UOL: sujeito às condições de contratação. O Cartão UOL é grátis apenas para os novos clientes que comprarem a Moderninha até 31/12/2015. Consulte condições em pagseguro.com.br. *Preço: 12x de R\$ 59,90 ou à vista R\$ 718,80. Parcelamento válido apenas para cartão de crédito.

moderninha

A maquininha sem aluguel e com 3 anos de garantia.



MODERNINHA

- Sem aluguel
- Sem taxa de adesão
- Não precisa de celular
- Frete grátis

CARTÃO UOL

- Na compra da Moderninha você recebe o Cartão UOL grátis
- Não precisa de conta bancária
- Sem mensalidade
- Sem anuidade
- Sem juros
- Use o dinheiro das suas vendas em toda a rede MasterCard® ou saque em milhares de caixas eletrônicos

Peça já a sua, acesse ou ligue:

PAGSEGURO.COM.BR

4003-6624

Atendimento 24 horas, 7 dias por semana.

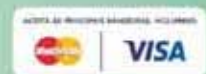



Superofertas para os fãs de economia aproveitarem.

Superofertas válidas de 30/10 a 2/11/2015.

Seleção especial



Salsicha hot dog Seara pacote 500 g **5,19**



Hambúrguer Texas Burger Seara 672 g **7,69**



Apresuntado Seara fatiado a granel kg **12,49**



Salame tipo italiano Seara peça kg **41,59**



Cartão Sonda. Faça já o seu 2x sem juros.

Contrafilê bovino resfriado peça kg **22,90**



Acém, paleta ou peito bovino resfriado pedaço kg **14,99**



Asa de frango Aurora a granel kg **8,59**



Filé de tilápia saint peter fresco a granel kg **33,95**



Bagre inteiro fresco kg **6,89**



Camarão Leardini pré-cozido inteiro congelado 400 g **13,99**



Nesta promoção a unid. sai por: **1,67**

No copo de 2 caixas com 12 unidades, ganha 40% de desconto



Cerveja Skol lata 269 ml **2,09** A UNID.



Protetor solar Nivea Protect & Bronze FPS 30 200 ml **23,19**

Água mineral Nestlé Pureza Vital s/ gás pet 6,3 L **6,38**



Leite longa vida Nestlé Molico, Ninho ou Levinho 1 L **2,99**



Margarina cremosa Doriana tradicional 500 g **3,25**



Sadia

Costela suína Aurora congelada kg **16,99**



Fraldinha bovina Friboi resfriada peça kg **18,90**



Molho de tomate Pomarola tradicional sachê 340 g **1,29**



Pão de alho Zinho tradicional ou picante 300 g **5,59**

Macarrão c/ ovos Adria cortes 500 g (exceto ninho, cabelo de anjo e gravata) **1,79**



Arroz branco Tio João T1 5 kg **12,48**



superfeirão Ofertas abaixo válidas para sábado e domingo (31/10 e 1º/11/2015).

Batata monalisa kg **2,29**
CARTÃO SONDA **2,17**

Tomate carmem kg **2,69**

Cenoura kg **1,29**

Manga tommy kg **2,39**
CARTÃO SONDA **2,27**

Abacaxi pérola unid. **2,99**
CARTÃO SONDA **2,84**

Sonda Vila Barros • Av. Otávio Braga de Mesquita, 1450 – Tel.: 2086-5700
Sonda Vila Rio • Av. Benjamin Harris Hunnicut, 3250 – Tel.: 2104-5900

Ofertas válidas de 30/10 a 2/11/2015 ou enquanto durarem nossos estoques. Ofertas válidas somente para as lojas acima. GARANTIMOS A QUANTIDADE MÍNIMA DE 30 UNIDADES POR LOJA. Para prestarmos melhor atendimento, nos reservamos o direito de limitar, por cliente, a quantidade dos produtos anunciados. Fica ressalvada eventual retificação das ofertas veiculadas. Bebida alcoólica pode causar dependência química e, em excesso, provoca graves males à saúde. É proibida a venda, oferta, fornecimento, entrega e permissão do consumo de bebida alcoólica, ainda que gratuitamente, aos menores de 18 anos de idade. Lei Estadual nº 14.592, de 19 de outubro de 2011, artigo 243 da Lei Federal nº 8.068, de 13 de julho de 1990. Para informar o consumo e o descumprimento da lei, ligue 0800 771 3541 ou acesse www.alcoolparamentaresproibido.sp.gov.br. Fotos meramente ilustrativas. Aceitamos as seguintes formas de pagamento: SABESP Supermercado – Top Premium – IMPORTANTE: VR Alimentação, Sodexo Pass Alimentação, Ticket Alimentação, Visa Vale Alimentação, Planvale Alimentação, Verocard e Sorocred; aceitamos só na modalidade CARTÃO ELETRÔNICO. *Sujeito a análise de crédito e anuidade.





30/10
DIA DO COMERCIÁRIO

“A locomotiva da história não para, por isso, comemoramos junto com a categoria esta data tão importante. Parabéns, comerciário.”

Presidente Luiz Carlos Motta, sempre ao lado do comerciário paulista.

Sua simpatia e sensibilidade fazem de você um profissional muito especial!



www.fecomerciantes.org.br

Churrasco com menos fumaça e sem carvão

ADRIANA ARCHANJO - Brasileiro ama churrasco. Não precisa de motivos para reunir os amigos em torno da churrasqueira. Basta uma folga na agenda e pronto. Picanha, maminha, queijo coalho, asa de frango e linguíça fazem a festa. Fazer aquele churrasco sem ter o trabalho de comprar e acender carvão, sem sujeira e sem a fumaça de uma churrasqueira tradicional caiu no gosto do público. As churrasqueiras a gás são ideais para espaços gourmets internos e externos.

Cheio de vantagens, es-

tes equipamentos emitem de 40% a 50% menos fumaça do que as churrasqueiras convencionais. Além disso, a limpeza também é muito mais prática, pois não tem a fuligem do carvão. As pedras vulcânicas são laváveis e podem ser reaproveitadas várias vezes.

Também esquentam rapidamente. Em cinco minutos já podem ser usadas e as pedras vulcânicas potencializam o calor. Ainda tem a facilidade de controlar a temperatura por meio dos botões regulares. Para grelhar a carne de maneira mais uniforme e mais suculenta basta reduzir a temperatura de 300/350 para 200/250 graus Celsius.

No mercado há uma variedade de marcas e tamanhos de acordo com a necessidade do cliente. A reportagem encontrou modelos com preços que variam de R\$ 640 a R\$ 10.500.

Churrasqueiras a gás são ideais para espaços gourmets internos e externos das residências

Quanto comprar de carne?

Ficamos sempre preocupados em faltar ou sobrar carne. O ideal é sempre sobrar um pouquinho. Se sobrar dá para guardar no freezer e ir consumindo aos poucos. De modo geral é possível calcular 500 gramas por **adulto** e 200 gramas para cada **criança**.

O tempo que o churrasco vai durar também importa. Se for durar mais que três horas, aumente as quantidades para cerca de 700 a 800 gramas por adulto. Peixes são calculados de forma diferente, pois, como são mais leves, têm o consumo aumentado.

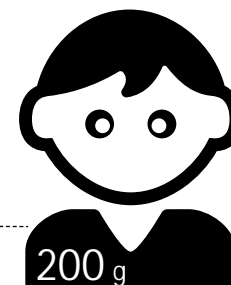
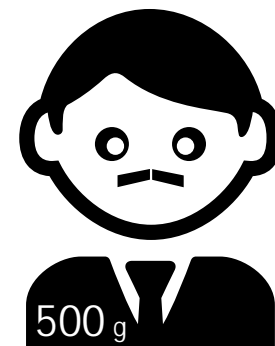

2º Registro de Imóveis e Anexos de Guarulhos

EDITAL

O Segundo Oficial de Registro de Imóveis, Títulos e Documentos e Civil de Pessoa Jurídica da Comarca de Guarulhos, Estado de São Paulo, considerando o disposto no § 4º, do Artigo 26, da Lei 9.514/97, em atendimento ao requerimento prenotado sob nº 377.930, de ITAÚ UNIBANCO S/A, credor fiduciário, nos termos do registro número 06, da matrícula 94.861, relativa ao Imóvel situado na Rua Angelo Rossi, nº 47, Macedo, Guarulhos / SP, serve-se do presente para promover a Intimação por Edital do devedor fiduciante MAURO ROBERTO BASTIANI, CPF 329.995.438-59, para fins de cumprimento das obrigações contratuais, decorrente das prestações e encargos em atraso, tendo em vista que o devedor MAURO ROBERTO BASTIANI encontra-se em local incerto ou não sabido.

O valor das prestações e encargos em atraso, atualizado até 22/10/2015, corresponde a R\$ 30.638,27 (trinta mil, seiscentos e trinta e oito reais e vinte e sete centavos), conforme demonstrativo de débito apresentado pelo credor, disponível para conhecimento, estando o valor sujeito a atualização monetária, juros convencionais e demais encargos contratuais até a data do efetivo pagamento, além das demais prestações que se vencerem neste período, mais emolumentos e despesas de cobrança e de intimação no valor de R\$ 2.146,00. O pagamento deverá ser efetuado preferencialmente em cheque administrativo, nominal ao credor.

Assim, procede-se à Intimação por Edital de Vossa Senhoria, para que se dirija ao Registro de Imóveis, situado na Rua Guaira, 91, Jardim Barbosa, Guarulhos/SP, de Segunda a Sexta-feira das 09h00min às 16h00min, onde devera efetuar o pagamento atualizado do débito acima discriminado, no prazo improrrogável de 15 (quinze) dias, contados da data da terceira publicação.

Por oportuno, fica Vossa Senhoria ciente de que o não pagamento do débito no prazo estipulado garante o direito de consolidação da propriedade plena do imóvel em favor do credor fiduciário, nos termos do § 7º, do artigo 26, da Lei n.º 9.514/97.

Guarulhos, 30 de Outubro de 2015.



Cruzeiro do Sul
Educação

FOTOGRAFIA

QUEM TEM VONTADE POR INTEIRO NÃO SE CONTENTA COM AS COISAS PELA METADE.

*Válido somente para ingresso via ENEM ou por Prova Agendada, em cursos de graduação presencial no 1º semestre de 2016. Confira o regulamento no site.

FAÇA CRUZEIRO DO SUL. PROCESSO SELETIVO 2016

**CURSOS PRESENCIAIS,
SEMPRESENCIAIS
E A DISTÂNCIA**

CONFIRA NO SITE AS
OPÇÕES DE FINANCIAMENTO
E BOLSA DE ESTUDO.

3003-1189
CRUZEIRODOSUL.EDU.BR

FEZ 300 PONTOS NO ENEM?
APROVEITE SEU RESULTADO E INICIE SUA
GRADUAÇÃO COM UM SUPERBENEFÍCIO:
50% DE DESCONTO NA MATRÍCULA.



Universidade
Cruzeiro do Sul

Vontade não é nada sem conteúdo.

ANÁLIA FRANCO | LIBERDADE | SÃO MIGUEL



Porsche Macan GTS: 360 cv de esportividade

DIVULGAÇÃO

DA REDAÇÃO - Como todos os modelos da Porsche que ostentam estas três letras, a nova versão GTS do Macan é inspirada no automobilismo de competição. Um chassi reformulado, 20 hp de potência a mais do que o Macan S e freios reforçados são reponíveis pela diferença. Em termos de potência e torque, os 360 hp e 500 Nm posicionam o Macan GTS entre o Macan S e o Macan Turbo. O embasamento técnico para isso compreende o motor V6 biturbo do Macan S, com três litros de cilindrada, suplementado pelo câmbio de dupla embreagem Porsche Doppelkupplung (PDK) e o Porsche Traction Management (PTM - sistema de ge-

renciamento de tração), com distribuição flexível de força entre os eixos dianteiro e traseiro. Com isso, o Macan GTS acelera de 0 a 100 km/h em 5,2 segundos - ou em apenas 5,0 segundos se equipado com o pacote Sport Chrono. A velocidade máxima é 256 km/h. Itens no estilo típico Porsche GTS complementam a imagem esportiva.

O Macan GTS combina o alto nível do típico dinamismo de rodagem da Porsche com uma excelente praticidade para o dia-a-dia. Um acerto mais esportivo do Porsche Active Suspension Management (PASM - gerenciamento ativo da suspensão) com menor altura, juntamente com ridas de 20 polegadas com pintura preto fosca e pneus de uso misto são alguns dos itens do equipamento do GTS. Também combinando com o estilo externo figuram os bancos esportivos especiais GTS e um sistema de escapamento esportivo de alta sonoridade. Ao mesmo tempo, o novo sistema PCM de conectividade e informação e entretenimento com tela de toque múltiplo, funções expandidas e maior conforto operacional está sendo lançado pela primeira vez num SUV.



Design - Alto nível de esportividade combinado com uma excelente praticidade para o dia-a-dia

O Macan GTS começará a ser vendido na Alemanha em 28 de outubro. O preço, incluindo o imposto sobre valor adicionado e equipamento específico para o país, será de 73.400 euros

CARRO-ESPORTE ENTRE OS SUVs COMPACTOS

O Macan GTS pode ser reconhecido ao primeiro olhar pelos detalhes exteriores pretos - em alto brilho acima da linha de cintura e num acabamento fosco lustroso nas áreas inferiores da carroceria - além de uma versão especial do pacote Sport Design, também com cores específicas do GTS, que vem como equipamento de série. Pela primeira vez, o Macan GTS é ofere-

cido também com faróis de LEDs como opção. Eles garantem uma ótima iluminação do caminho em quaisquer condições. Graças às suas qualidades especiais, o novo Macan GTS proporciona ainda mais prazer ao dirigir e uma sensação típica de um Porsche. Mais uma vez, a Porsche está reforçando sua afirmação de que o Macan é o carro-esporte entre os SUVs compactos.

VENHA CONHECER A NOVA

R3

Pronta Entrega

320 cc á vista
R\$19.990,00 + frete

FAZER 150 ED 2015/2015
10% DE ENTRADA
+ 48 X R\$287,47 ou
Á VISTA R\$8.190,00

FACTOR 125 K1 2015/2016
10% DE ENTRADA
+ 48 X R\$205,23 ou
Á VISTA R\$5.690,00

CROSSER 150 ED 2015/2015
10% DE ENTRADA
+ 48 X R\$345,91 ou
Á VISTA R\$9.990,00

Crédito rápido
aprovado por telefone!

MotoShop

YAMAHA

Av. Tiradentes, 3.003 - Guarulhos

Bonsucesso - Pimentas
Av. Juscelino Kubitschek, 4.609

Rua Liberdade, 126 - Itaquaquecetuba

(2468-8767

(2303-5775

(4648-4848

Crédito sujeito a aprovação da financeira. Promoção com taxas de juros de 2,35% a.m. Promoção válida até 31/10/2015, para as cores disponíveis, modelo do estoque ou taxa de juros promocional de 2,35% a.m. Fotos meramente ilustrativas, reservamos o direito de alterar especificações e gráficos ou de digitação.

SLK 300: elegância com mais desempenho

FOTOS: DIVULGAÇÃO

DA REDAÇÃO - A Mercedes-Benz traz para o País o SLK 300, marcando mais uma evolução do roadster da marca. O novo modelo substitui o consagrado SLK 250, mantendo um motor com a mesma cilindrada. A potência, porém, aumentou 41 cv em relação à versão anterior, atingindo agora 245 cv. Ao mesmo tempo, o quatro cilindros turbo ganhou 60 Nm adicionais de torque, chegando a 370 Nm.

A Mercedes-Benz é a primeira montadora alemã a trazer em seus modelos um câmbio automático de nove marchas, transmissão que equipa o novo SLK 300. O câmbio 9G-Tronic permite mudanças de marchas muito rápidas - principalmente no modo Manual - além de fazer o motor trabalhar em rotações mais baixas. Isto resulta em benefício da eficiência e diminuição do nível de ruído.

A nova transmissão 9G-Tronic vem com uma alavanca Direct Select com novo design, posicionada no console central, além das borboletas de comando no volante, por meio das quais o condutor pode selecionar três modos de condução: "Economic"; "Sport" e "Manual", proporcionando ainda mais dinamismo ao modelo.

O novo conjunto mecânico permite que o conversível atinja 100 km/h em 5,8 segundos, alcançando 250 km/h de velocidade máxima (limitada eletronicamente). Para garantir uma eficiência ainda maior, o SLK 300 traz também a função ECO start/stop.

O amplo equipamento de série do esportivo inclui lâmpadas de uso diurno em LED, bancos com ajustes elétricos e memória (inclusive para o passageiro) e ar-condicionado Thermotronic de duas zonas.



Estilo - Marcante e inconfundível é replicado no interior, esportividade não exclui conforto e segurança



PRAZER COM QUALQUER TEMPO

O teto panorâmico continua a ser uma exclusividade e um dos grandes atrativos do novo SLK 300, com abertura e fechamento com duração de apenas cerca de 20 segundos. Os pontos fortes do roadster também incluem o seu porta-malas que, com 335 litros, oferece a maior capacidade na categoria, e uma suspensão bastante esportiva, que garante conforto aos ocupantes.



a mais de **30** anos no mercado de Escapamentos

IMPERDÍVEL!! TODA LINHA DE ESCAPAMENTOS EM PROMOÇÃO.

- Temos também:
- Catalisadores
- Freio
- Suspensão
- Pneus
- Troca de óleo.



Uma Empresa do Grupo G6

Escapamento (silencioso traseiro) p/ Corsa/ Celta/ Uno/ Palio a partir de R\$ 79,00

Pastilhas de freio instaladas p/ Onix/ Cobalt/ Prisma/ Spin e Sandero 3x R\$ 33,90

Parceiros:



☎ 2463-2666/ 2408-8782 Av. Dr. Timóteo Penteadó, 478, Centro - Guarulhos - SP

SUPER DIA OFERTA DO MÊS DE OUTUBRO CORTESIA

Ao fechar o contrato da sua fachada você ganha:

KIT DIVULGAÇÃO

- A FOTO DA SUA FACHADA NESTE ANÚNCIO;
- 1 FAIXA PROMOCIONAL 200X60CM;
- 2.500 PANFLETOS 10X15 - 4X0 CORES;
- 1.000 CARTÕES DE VISITA 4X0 CORES;

SEGUNDA À SEXTA Banner e Faixa



Digitalizado em Lona
Tamanhos:
100x60cm 200x60cm
150x60cm 300x60cm
R\$ 54,90
100x60cm à vista

Cartões de Visita

TERÇA



1.000 Unidades 4x0 Cores
48x88mm Verniz Total Frente
Couchê 250g/m²

R\$ 90,00
à vista

FACHADAS EM ACM



PETSHOP CÃO

ORÇAMENTO SEM COMPROMISSO!

QUARTA IMÃ 1.000 Unidades, 40x50mm, Couchê 250g/m², 4x0 Cores, Manta Magnética Total, Corte Reto, Verniz Total Frente - R\$ 115,00

QUINTA CARTÕES 1.000 Unidades, 48x88mm, Couchê 300g/m², 4x4 Cores, Lam. Fosca e Verniz Localizado F/V - R\$ 100,00

SEXTA FLYERS 2.500 Unidades, 100x148mm, Couchê Brilho 115g/m², 4x0 Cores, Sem Verniz - R\$ 130,00

PEDIDOS ATÉ AS 13:00h COM A CONFIRMAÇÃO DO PAGAMENTO - MATERIAL À RETIRAR



ATENDIMENTO: Segunda à Sexta das 8:30 às 17h
Fechamos para almoço 12h às 13h

11 2401-3514

www.qualitymidiasp.com.br | e-mail: contato@qualitymidiasp.com.br

Rua João José Testai, 138 - Guarulhos/SP

Corretores fazem exposição a partir deste domingo

DA REDAÇÃO - A exposição "O corretor de seguros através dos séculos" chega ao Internacional Shopping Guarulhos neste domingo, dia 1º. A iniciativa é do Sindicato dos Corretores de Seguros no Estado de São Paulo (Sincor-SP). A mostra conta a história da profissão no Brasil, resgatando, por meio de fotografias e referências a obras de arte, a realidade da época, costumes, música, política, entre outros aspectos.

Segundo o presidente do Sincor-SP, Alexandre Camillo, o objetivo é mostrar o papel da categoria no desenvolvimento da eco-

nomia do País. "O corretor de seguros vai muito além da venda de um produto ao atuar como assessor de seus clientes", disse.

O conteúdo da exposição foi elaborado pela historiadora, especialista em arquivística e pesquisadora na área de patrimônio histórico, Ana Lucia Queiroz, pela produtora cultural e artista plástica Marta Oliveira e pela jornalista e fotógrafa Márcia Zoet.

SERVIÇO

"O Corretor de Seguros Através dos Séculos"
Local: Shopping Internacional Guarulhos - Loja H01 - Piso Superior, próximo à Gelateria Parmalat. Endereço: Rua Engenheiro Camilo Olivetti, s/n, acesso pela Rodovia Presidente Dutra Km 225. Data e Horário: De 01/11 a 15/11 - Horário comercial.

Exportação local cai R\$ 2 bi em 12 meses

RAPHAEL POZZI - Guarulhos deixou de exportar mais de R\$ 2 bilhões em nove meses, em comparação com o mesmo período do ano passado. Em 2014, até setembro, a região, composta por quatro municípios tinha exportado US\$ 2,06 bilhões, enquanto neste ano houve retração de US\$ 600 milhões.

Segundo o diretor titular do Ciesp Guarulhos, Maurício Colin, a tendência é que as indústrias comprem máquinas do exterior para nacionalizar seus serviços. "Essa deve ser a

saída para a crise", afirmou.

A cidade de Guarulhos é a principal exportadora da região, correspondendo a 97,5% das vendas. Também é a principal importadora, com 95%.

A região perdeu uma posição entre as 39 desde o final do primeiro semestre, ficando na sétima colocação em ranking de participação nas exportações do Estado. Em julho, a Folha Metropolitana informou que Guarulhos estava na sexta posição.

A lista foi elaborada pelo Ciesp e pela Fiesp.

www.mesame.tudonavitrine.com.br

CHEGA EM GUARULHOS MESAMÊ PROFESSIONAL SCHOOL

Cursos profissionalizante na área de Beleza

Cabeleireiro(a), Manicure, Esteticista, Design de Sobrancelhas, Maquiagem, Depilação e outros

Escola Conceito Padrão Internacional de ensino

Mensalidade que cabe no seu bolso

Ligue já!! (11)2809-4646 (11)959440606

cursos@mesame.com.br

Parcelamos em até 10X

SUA OPORTUNIDADE CHEGOU !!

INSTITUTO ADAN DE ODONTOLOGIA

SELECIONA PACIENTES PARA TRATAMENTO DE IMPLANTES DENTÁRIOS SEM CONDIÇÕES ESPECIAIS

LIGUE E AGENDE SUA AVALIAÇÃO

(11)2461-2234

Avenida Dr. Timoteo Penteado, 2321 - Vila Hulda - Guarulhos

Técnico Responsável Antonio de Andrade Neto CRM CL 12.039



FERIADO = CHURRASCO APROVEITE NOSSAS OFERTAS!!



Ofertas Válidas: 30/10 a 31/10/2015

Picanha Bovina Fatiada peça



19,89 kg

Alcatra com Maminha ou Contra filé peça/pedaço ou bife



19,99 kg

Costela Bovina P.A



8,95 kg

Capa de Filé peça ou Cupim peça/pedaço



11,99 kg

Fraldinha peça/pedaço



14,79 kg

Asa de Frango



7,29 kg

Coração de Frango



9,99 kg

Coxa com Sobrecoxa de Frango



5,49 kg

Peito de Frango com osso



11,99 kg

Acém/Peito ou Paleta Bovina - pedaço

Coxão Mole ou Patinho peça/pedaço ou bife



16,95 kg



LINGUIÇA TOSCANA SADIA

9,29 KG



QUEIJO COALHO QUATÁ

24,89 kg



LEITE UHT QUATÁ 1L

1,99 cada



BATATA PALITO CONGELADA LAR 2KG

8,99 cada



QUEIJO MUSSARELA PEÇA/PEDAÇO

14,90 kg



MAMÃO PAPAYA

1,99 KG



CENOURA

1,69 KG



CHUCHU

0,99 KG



CERVEJA ITAÍPAVA 350ML

1,79 cada



VINHO LOS HAROLDOS TTOS 750ML

34,69 cada



ÁGUA MINERAL BONAFONT 6,25L

7,29 cada

AVENIDA MONTEIRO LOBATO, 300
GUARULHOS - TEL:4574-7620

Segunda a Sábado: 08h às 21h
Domingo: 09h às 14h

Parcele suas compras em até 3X sem juros no Visa e Mastercard!
Válido apenas para coberturas e itens de bazar.

*Imagens meramente ilustrativas. **Proibida a venda e entrega de bebidas alcoólicas a menores de 18 anos, conforme artigo 8111 do estatuto da criança e do adolescente.

Garantimos quantidade mínima de 5 unidades/kg de cada produto durante o período da oferta, que se estende de 30/10 a 31/10/2015 ou enquanto durar o estoque. Após esta data, os preços voltarão ao normal. As imagens dos produtos não respeitam proporção entre si. Conforme legislação, poderá ocorrer limitação de oferta por cliente com base no artigo 39 do código de proteção e defesa do consumidor.



CONHEÇA NOSSA GALERIA COMERCIAL



E CONHEÇA TAMBÉM NOSSA LANCHONETE



Mudanças criam incertezas nas escolas estaduais

LUCAS DANTAS

RENATA ASP E ADRIANA ARCHANJO - A partir do ano que vem, seis escolas de Guarulhos serão fechadas, de acordo com divulgação do Governo do Estado, que pretende reorganizar as escolas dividindo-as por ciclos de ensino. Servidores das escolas receberam a notícia com revolta.

Na escola Rotary, a secretaria acredita que os alunos serão remanejados para a Érico Veríssimo. "Há anos essa escola tem trabalhos sociais com a comunidade e parceria com uma indústria que facilita a entrada dos alunos no mercado de trabalho.", disse um professor que não identificou.

"A secretaria alega que tem pouca demanda. Eles acham que 25 alunos numa sala é pouco. Querem superlotar", disse outra docente que leciona na Alayde Maria Vicente.

Já os professores da única escola de período integral do município, a Cidade Seródio, foram pegos de surpresa. "Soubemos ontem. Sou conselheira da Apeoesp e não fomos informados de que estes alunos seriam transferidos", falou Lucy Lopes.

Segundo pais de alunos da escola Professor Joaquim Garcia Salvador, o destino mais provável, ainda não oficial, seria a escola Profª Odete Fernandes Pinto.

O prédio da Escola Pastor Amaro José dos Santos deverá abrigar uma escola municipal. Mas Iris Alves, mãe de uma aluna do 1º ano, duvida. "Vamos nos virar quando ela for transferida, mas o prédio vai ficar largado", disse.

A dona de casa Márcia de Paiva é mãe de aluna na Escola Pastor Rubens Lopes. "Isso é péssimo. O ensino dessa escola é o melhor que tem", falou.

"Eles acham que 25 alunos numa sala é pouco"



Reestruturação - Segundo lista divulgada ontem, seis escolas de Guarulhos serão fechadas, aponta a Secretaria de Educação do Estado

Conheça as escolas, quantidade de alunos e destinação dos prédios:

- ▼ Professora Alayde Maria Vicente (Região Pimentas): 558 alunos
▲ Centro Paula Souza ou da Prefeitura
- ▼ Pastor Amaro José dos Santos (Região Centro): 337 alunos
▲ Centro Paula Souza ou da Prefeitura
- ▼ Pastor Rubens Lopes (Região Cumbica): 115 alunos
▲ Centro Paula Souza ou da Prefeitura

- ▼ Cidade Serodio (Região São João): 288 alunos - ▲ Escola Municipal
- ▼ Professor Joaquim Garcia Salvador (Região Centro): 339 alunos
▲ Escola Municipal
- ▼ Rotary (Região Centro): 246 alunos
▲ Centros Estaduais de Educação de Jovens e Adultos (CEEJA), Escola Técnica Estadual (ETEC) e Diretoria de Ensino

▼ Escola que deverá sair - ▲ Ocupação do prédio

NÃO HAVERÁ DEMISSÕES

Em nota, a Secretaria de Estado da Educação diz que: a Diretoria Regional de Ensino de Guarulhos garantirá o atendimento de toda a demanda da Escola Estadual Cidade Seródio, sem prejuízo nas atividades anteriormente aplicadas na unidade e focando sempre em melhorar ainda mais a qualidade de ensino oferecida. "A unidade disponibilizada será entregue ao município, para fins educacionais". A Pasta informa ainda que não haverá demissão de professores. "Inclusive, no último dia 12 de outubro, foram nomeados mais de 5 mil docentes. Vale ressaltar que o processo de atribuição de aula e os benefícios serão mantidos aos docentes e servidores".

Educação vai explicar alteração na rede estadual no 'Dia E'

No dia 14 de novembro as escolas de todo o Estado estarão abertas para tirar dúvidas e informar à comunidade como será o próximo ano letivo. A data foi estipulada para a realização do encontro entre pais e responsáveis da rede estadual de ensino e acontecerá de forma simultânea em todo o Estado.

O Dia "E" tem por objetivo explicar o novo processo

de reorganização, anunciado na quarta-feira, 23, que prevê a ampliação do número de unidades de ciclo único em São Paulo. O objetivo do encontro é tirar dúvidas, entender como serão feitas as transferências e quais escolas receberão alunos.

O plano estabelece que a redistribuição dos alunos respeitará o limite de distância de 1,5km da residên-

cia (recurso já adotado pela Secretária). Também serão preservados os módulos por sala: 30 para o ciclo I do Fundamental, 35 para o Ciclo 2 e 40 para o Ensino Médio. Já os documentos de identificação, históricos e avaliações escolares serão encaminhados às respectivas novas unidades. Hoje a Secretaria mantém 479 escolas com ciclo único.

LUCAS EDSON / PORTAL É BOLA NA REDE



Força - Vasco do Paraíso pode se juntar ao Flamengo e Estrela no seletivo grupo de campeões amadores do Estado

Após 8 anos, Guarulhos volta à final do Amador

RÔMULO MAGALHÃES - Depois de oito anos, Guarulhos volta a ter um representante na final do Campeonato Amador do Estado. O Vasco do Paraíso disputa a decisão contra o EC Nacional da Vila Vivaldi, de São Bernardo do Campo. O primeiro jogo acontece amanhã, às 10h, no campo do adversário e a volta será no Estádio Cícero Miranda,

na Vila Galvão, no dia 7 de novembro, às 16h.

O último finalista de Guarulhos no torneio, que é organizado pela Federação Paulista de Futebol, foi o Estrela. Na ocasião, a equipe sagrou-se campeã. O presidente do Vasco, Celso José Bispo, espera trazer novamente o título ao município. "Queremos representar bem a cidade. Nosso time é forte, experiente e tem total condição de levantar a taça", afirmou.

Para chegar à final, o time do Jardim Paraíso (Região Taboão), disputou seis jogos: venceu quatro, e teve

um empate e uma derrota.

Apesar de vitorioso, o Vasco tem apenas cinco anos de vida. O time se formou de uma junção das equipes do Vasquinho e do Vila Real. Em 2013, foi campeão da Primeira Divisão de Guarulhos. Em 2014 e 2015 ficou com o vice-campeonato da Divisão Especial. Este é o segundo ano que disputa o Campeonato Amador do Estado.

Além do Estrela, campeão em 2007, apenas o Flamengo conseguiu ser campeão do torneio, em 1996. Dois anos depois, o time do Jardim Tranquilidade (Região Vila Galvão), se profissionalizou.

Time do Jardim Paraíso representa Guarulhos

HORÓSCOPO

OMAR CARDOSO FILHO | www.omarcardoso.com.br

ÁRIES: Notícias pouco alvissareiras poderão vir hoje. Tome cuidado também com os inimigos ocultos e opositores, pois podem te prejudicar.
21 MAR. - 20 ABR.

TOURO: Excelente estado mental. Ótima intuição e bastante gosto para as coisas novas. Há favorabilidade para viagens ao exterior, conhecimento com estrangeiros, passeios e publicidade.
21 ABR. - 20 MAI.

GÊMEOS: Neste dia, maiores serão as possibilidades de se realizar materialmente, através dos bons negócios e pelo esforço no trabalho. Fluxo favorável também ao amor e paixão. Aproveite.
21 MAI. - 20 JUN.

CÂNCER: Espectacular influência astral para o seu signo. Poderá realizar grandes e lucrativos negócios, ter sua situação financeira elevada e receber dinheiro considerado perdido. Pode amar.
21 JUN. - 20 JUL.

LEÃO: A partir de hoje tudo tende a melhorar. A personalidade irá elevar-se bastante, suas condições sociais se exaltarão e a saúde também. Contudo, evite abusos e precipitações.
21 JUL. - 20 AGO.

VIRGEM: Bom para novos empreendimentos e aos negócios ao mesmo tempo. Habilidade literária e mente fértil, penetrante e influente. Viagem e amor favorecidos.
23 AGO. - 22 SET.

LIBRA: Muita coisa melhorará consideravelmente no que diz respeito às finanças. Contudo, não deverá descuidar-se da saúde, evitando precipitações. Fluxo para o romance e o amor.
23 SET. - 22 OUT.

ESCORPIÃO: Fase propícia com oportunidades de aprimoramento pessoal, mental e espiritual. Evite assumir compromissos com desconhecidos. Bom para o amor e para cuidar da casa.
23 OUT. - 21 NOV.

SAGITÁRIO: Um pequeno obstáculo, desgosto ou atrito passageiro poderá surpreendê-lo hoje. Esteja prevenido a fim de evitar complicações. Influência para os estudos, associações e amor.
22 NOV. - 21 DEZ.

CAPRICÓRNIO: Benéficos para tratar com o sexo oposto, padres, pastores, políticos e militares. Poderá se for livre de compromissos, iniciarem um romance. Melhora de saúde.
22 DEZ. - 20 JAN.

AQUÁRIO: Se você realizou um negócio ousado nos últimos dias, terá possibilidades de ouvir elogios e conquistar amigos influentes. Bom para iniciar viagens longas. Cuidado com o amor.
21 JAN. - 19 FEV.

PEIXES: Evolução de mente e do espírito estão previstos para você. Contudo, deverá evitar precipitações ao realizar negócios. No trabalho, tome cuidado com acidentes e com sua saúde.
20 FEV. - 20 MAR.

PALAVRAS CRUZADAS DIRETAS

www.coquetel.com.br

© REVISTAS COQUETEL 2014

Aspecto facial do comendador José Alfredo, na novela "Império" (TV)	Que não recebeu castigo	Adorno da cabeça da imagem de santos (?) final: a última fase de um percurso	Aparelho que fornece rotas alternativas e resultados	Sequela deixada pelo AVC Circular
Generalmente; habitualmente				
Local de trabalho do legista (sigla)		Exibir; mostrar Lista; relação		
Morador da Vila dos Atletas	Aveia, em inglês Cidade muito pequena			(?) Jazira, rede de TV do Catar
Hobby do frequentador de bibliotecas		Guindaste usado em filmagem externa	Árvore ornamental nativa do Nordeste	Pistola, espada ou canhão
Sorteio feito com uso de moeda	Zombar Apresenta a concessão do CPI		Formato de vídeos (inform.) Acelera	
O leão, na selva Caio (?) star		Braço, em inglês Reputado; julgado		Cada talia, em relação ao bolo inteiro
E melhor que quantidade (dita)		Fiscal de camelos Arma de arremesso		
Recurso de câmeras fotográficas	Pedra circular do arrolador de facas		(?) Lanka, país asiático Fúria	Acre (sigla) Senador (abrev.)
		Discagem (?) Internacional; e DDI		
Obrá que visa desalojar o interno tráfego de caminhões na capital paulista				

BANCO — avl — ut — nel 7/midior. B/rodand — relvivo — O/vis de regra. 13/Visual/berbuda.

EDIÇÕES DE LUXO EM FORMATO POCKET.
+ de 100 páginas de passatempos.

Solução

T	E	N	V	O	O	H			
V	I	S	E	R	O	N	O	Z	
I	N	S	B	O	I	D			
C	V	E	A	V	I	T	O		
F	A	V	A	H	I	A	T	R	
F	W	H	A	V	I	E	R		
F	O	H	O	D	O	V	C		
I	A	V	H	I	M				
L	I	S	O	R	E	T			
L	I	I	O	L	A	N	V		
T	V	I	V	O					
L	I	V	I	S	T	I			
B	O	D	E	X	T	O			
V	O	R	E						
L	V	I							
d									

POUPANÇA PLANO VERÃO

NÃO RECEBEU O SALDO DA SUA POUPANÇA DO PLANO VERÃO DE JANEIRO DE 1989 ?

BANCOS: NOSSA CAIXA, ITAÚ, BRASIL, FINASA

RECEBEMOS PARA VOCÊ RAPIDAMENTE !

SOMOS ESPECIALISTAS !

INFORMAÇÕES:
poupanca.salva@gmail.com

Feriado prolongado tem teatro e dança

IMAGÉTICO FOTOGRAFICAS

DA REDAÇÃO - Vai ficar por aqui neste feriado prolongado? A boa pedida é curtir apresentações de teatro e dança nestes dias de ócio, com a vantagem de prestigiar os artistas da nossa cidade e não pagar nada (ou uma graninha que cabe no bolso)! A Peça Libertinagem, com entrada franca, é bem divertida e nos faz refletir sobre o comportamento do ser humano. Bora ver teatro! Celebremos a vida! #boracurtirGuarulhos!

Encontro de Dança

Este fim de semana será o encerramento do Encontro de Dança de Guarulhos 2015 e a programação vai contar com oito espetáculos gratuitos no Teatro Adamastor (Avenida Monteiro Lobato, 734, Macedo). Vale a pena conferir!

O primeiro a se apresentar amanhã, às 15h, é o Stúdio de Dança Flávia Medeiros, com It's Rock; às 18h é a vez do Núcleo de Dança Luana Rodrigues com A Família Addams e às 20h, a Companhia Insano Movimento apresenta La Petite Mort.

No domingo, dia 1º, a abertura fica com Cego com Cego, às 15h, da Companhia Quality Dance, seguido por Esquizofrenia, às 16h, da Companhia de Dança Araci Guerra. Às 18h é a vez de Petruschka, do Centro de Dança Yara Ciconi.

Fazendo uma participação especial, a Escola Viva de Artes Cênicas (Dança III) apresenta, às 19h30, Corpo Lugar Experimento #4. O encerramento da programação também será com a Escola Viva, com o espetáculo de dança contemporânea É Difícil Dizer.

O Encontro de Dança de Guarulhos começou no dia 18 de outubro e reuniu 15 grupos diferentes.

Corpo a corpo

Vai passear no Lago dos Patos, na Vila Galvão? Então aproveite para conferir o espetáculo de dança As Vontades do Corpo, do Núcleo Quaero, que será encenado hoje e amanhã, às 20h, no Teatro Nelson Rodrigues (R. dos Coqueiros, 74, Vila Galvão).

As Vontades do Corpo coloca em cena uma compreensão sobre a relação humana e o envolvimento de dois corpos que buscam a divisão pelo mesmo espaço. Os ingressos custam R\$ 20 (inteira) e R\$ 10 (meia-entrada) e estarão à venda uma hora antes da apresentação, na bilheteria do teatro. Indicação: 16 anos.

Libertinagem

Ainda não assistiu ao espetáculo Libertinagem, do Grupo Doutores do Riso Curativo? A peça tem circulado por várias praças e locais da cidade e vai ser apresentado amanhã, às 18h30, na Biblioteca Seródio (Rua Mesquita, 116, Seródio).



Dança - Companhia Insano Movimento apresenta La Petite Mort

CLASSIFICADOS

TUDO AQUI - Anuncie 2475-7810

FOLHA
METROPOLITANA

EMPREGOS

Contrata

SEMIJOÍAS
EM CONSIGNAÇÃO
FOLHEADOS A OURO E PRATA
SÓ PAGA O QUE VENDER
ATÉ 50% DE COMISSÃO
AUMENTE SUA RENDA
REVENDENDO DIRETO
DA FÁBRICA
ENTREGAMOS EM
DOMICÍLIO
PABX: 5583-2905

AUMENTE SUA RENDA
Trabalhe em casa com
produção de Mala Direta.
Ganhe até R\$ 1.200,00
de ajuda de custo
neste final de ano
Faça já seu cadastro!
F: 2626-1685
www.globalsk.com.br

ADMITE RAPAZES
S/ exp. p/ aux. portaria cond.
várias regiões. sal até \$ 1.380 +
benef. 2887-2488/ 2804-9159

AUX. DE ENFERMAGEM
Para casa de repouso, 12x36.
Cooperativa, para trabalhar
no TUCURUVI Zona Norte. Fone:
2987-8688

CHAVEIRO
currículo p/ la_berbelli@
ig.com.br F: 2445-3668 / 69 -
Aeroporto

ALMOXARIFE
(para trabalhar na obra)
Exper. c/ materiais
p/ Instal. Elétr., Hidr.
e Combate a Incêndio
Ferramentas
Controle de estoque,
controle de ferramentas
recebimento de material,
NF, contato junto aos
fornecedores,
atividades pertinentes à função;
Salário + VT + Alimentação
Obra na Grande São Paulo
Interessados, entrar em
contato no telefone
11-2500-5756
ou enviar CV para
joacantonio@ibraengenharia.com

CHEFE DE COZINHA
Cozinheiro(a), Aux. de Cozinha e atendente. F: 2453-4510

COZINHEIRA
Para casa de repouso, 12x36.
Cooperativa, para trabalhar
no TUCURUVI Zona Norte. Fone:
2987-8688

DISTRIBUIDORA
vendedores ambos os sexos
p/ venda de auto peças.
Fixo+comissões. De pref. c/
exp. de 2º a 6º. Enviar CV: gaucho@
dapin.com.br- Falar com
Carlos 2486-1320

JOVENS/ CRIANÇAS
Bebês. Mesmo s/ exp. p/ figuração
comerciais TV e catálogos.
2409-6279/ 2409-6806
agencia5demodelo.com.br

MECANICO DE AUTOS
comparecer na rua Francisco
Zanzini, 192, c / CV e Documentos.
F: 2422-5899/7733-8508

MOTOBOY
P/ trabalhar em pizzeria todos
os dias. F: 2937-8196 À partir
das 18hs.

OP. TLMK ATIVO
Maior de 18 anos. Enviar currículo
para: server_gru@globomail.com

PROFESSOR

O Colégio Coliseu está contratando professores de todas as disciplinas para o ano de 2016. Interessados enviar C.V. p/coliseuobjetivo@gmail.com

VENDEDOR EXTERNO

No segmento de Bebidas, CLT + Comissões. Enviar CV p/ joferjr@terra.com.br

IMÓVEIS

Aluga-se

ALUGA-SE CASAS
Jardim Ponte Alta I
R\$350,00
a
R\$550,00
tenho de
2 e 3 cômodos
F: 2436-6948
94780-5608
98119-2839

ALUGA-SE
Quarto para rapazes. F: 95070-2932

APTO BOM CLIMA
2 dorms., gar. R\$ 1.000,00 c/
condomínio. F: 97429-8812

APTº CECAP
Cond. SP, 2 dorms + dep., 1 vg,
F: 2440-0078 CRECI: 12033j

APTº SAN REMO
1 dorm + dep. 1 vg F: 2440-
0078 CRECI: 12033j

BONSUCESSO
Jd.Sta.Paula, 2 dorms,sl,coz,wc
c/ garagem. A/c deposito. F:
2438-3597 Falar c/ Célia

CADASTRAMENTO

Pela moradia. End. Estr. Nazaré,
2424 - Em frente 7º DP

CASA

2 e 3 comodos F: 99217-4586
Claro / 2826-2162

CASA 2 COMODOS

Jd. Bela vista R\$ 290,00 P/ solt.
ou casal s/ filhos F: 2403-2664/
98211-6398

CASA TABOÃO

2 dorms + dps. 1vg, água e luz
indiv. F: 2402-4225 Lucia

GALPAO 300M

Em frente Campo Flamengo.
Jd Tranquilidade. F:2484-
0703/2422-5767

SALA COMERCIAL

Centro de Guarulhos. 2 salas,
recepção, 1wc, 60m², Próx.
a Chocôlandia na Rua: Harry
Simonsen, 60 1º andar R\$
1.200,00/ mês F: 11 2358-
9662/ 99915-1484

SALAS COMERCIAIS

Vl.Moreira. 5 Salas , 2wc. Próx.
Guarupás F: 2440-0078 CRECI:
12033j

SHOP.INTERNACIONAL
Casa. 2dorms.,1vg, R\$1.000,00
a.c.deposito.99393-1107
Whats

SOBRADO COCAIA

3 dorms., 2 vgs., quintal, R\$
1.300,00. F: 97429-8812

SOBRADO VL FLORIDA
3 comodos, s/ garagem R\$
490,00 P/ solt. ou casal s/ filhos
F: 2403-2664/ 98211-6398

Litoral

MONGAGUÁ
Alugo casa fim de semana e
Natal. F: 2402-1593/2402-
9505

Classificados:
(11) 2475-7810

Sítios & Chácaras

GUARAREMA 1.150M²

Sonho de chacinha ,lindo
condominio ecologico,c/ portaria
,ruas asfaltadas,casinha
peqe graciosa,c/ 2
dorms,varanda,riacho nos fundos.
Quero R\$ 45 mil e resto
transfiro 240 parcelas de R\$
950 /mes, ou a vista R\$ 145
mil. 4175-3002 c/ Francisco

GUARAREMA LANÇAMENTO

terrenos planos de
1000m² ,portaria,ruas
asfaltadas,luz, agua
encanada,ocasião. Entr de R\$
20 mil + parcelas de R\$ 900,00
ou a vista R\$ 120 mil c/ escritura
definitiva. F: 4695-4642
c/ Rosaria

SÍTIO SANTA ISABEL

Vendo,com 5000m², casa, ca-
seiro, piscina e lago. Valor R\$
250 mil F: 7729-3183

VENDE-SE CHÁCARA

No Marmelo, trata dir. c/ pro-
prietário, ac. auto próx. mão-
zinha. F: 94755-1429

Vende-se

CASA DO NORTE

Santos Dumont - F: 9 5416-
9506 - Mercês

AP UNI BOSQUE MAIA

Lindo c/ 2 dorms, + deps, sac,
lazer compl., R\$ 170 mil, + div.
R\$ 670 ao mês. F: 2382-8300

APTO (URGENTE)

Gopouva Reformado 2 dorms,
Elevador, Lazer c/ Quadra só
R\$ 128.500 Quitado (doc.ok)
Ac. carro F: 2814-9601 / 9686-
93850 WhatsApp

APTO BOM CLIMA

45 m² novinho, ac. auto ou ter-
reno F: 99132-3819

APTO MOLEZA !!!

3 dorms, c/ varanda gourmet,
novo, Vl Augusta, pronto p/
morar, entrada só R\$ 80 mil
+ prestações de R\$ 2.600,00
Ac carro como parte do paga-
mento F: 99542-5571

APTO OPORTUNIDADE!!!

2 dorms, centro, lindo, pronto
p/ morar, ótimo local, (avaliação
de mercado R\$ 280 mil)
Preço de oportunidade só
R\$ 195 mil, quitado c/ escrit.
(motivo viagem) - particular F:
96908-0585/ 96344-9067

APTO URGENTE!!!

P/ investidor, 2 dorms, fino
acabamento, lindo, pronto p/
morar, andar alto, (frente a
praça Getulio Vargas) Avalia-
ção de mercado R\$ 280 mil,
preço p/ vender hoje só R\$ 195
mil, quitado c/ escrit. (motivo
viagem) - particular F: 96908-
0585/ 96344-9065

APTO V. AUGUSTA

2dorms, c/armario, ac. financ.
R\$198mil. 99393-1107 whatsapp

ATIBAIA

335 mil m² p/ loteamento. R\$
40 o m² F: 99132-3819

BOM CLIMA 5X30M²

assobrad.,3 suítes, + deps.,
sotão, fino acabo, 3vgs, R\$
198mil + div. R\$ 2.600/ mês,
est. prop. F: 2382-8300/
97104-3547

CASA JARDIM NAÇÕES

R\$ 140.000 com escritura
F:2088-6124

CASA JD. SÃO JOÃO

Dentro da comunidade mo-
rumbi, ótimo acabamento,
ótimo local p/ aluguel 45mil F:
7812-2428 / 98339-4272

CASA P/RENDA

jd.rosa de França, vg 3 autos.R\$
200mil. F:99393-1107

CASA V.ROSALIA

2 Dorms, + deps., 3vgs, proxa
HG.R\$ 170mil ent.+20x R\$ 5 mil,
ac. auto, dir. p.p. F: 2382-8300

CASA VL UNIÃO
E Pq Primavera, à partir de R\$
50 mil. F: 96825-3440/ 95069-
9355

CHACARA MAIRIPORÁ
R\$ 79.900,00 F: 98664-3875
Whatsapp/ 4275-0444

CHACARA N.PAULISTA
750m² R\$ 20 mil F:2461-3080
/96774-4141

CHÁCARA MARMELO
1.000m², R\$ 20 mil F:2461-
3080 / 96774-4141

ITAQUAQUECETUBA

Casa 2 dorms, R\$ 190 mil, a/c
financ. F: 99426-8592 oi

JD. TRANQUILIDADE

2 dorms, armarios ,1vg, R\$
135mil quitado F 99393-1107
whats

SALAO COML

Vendo, Ót. localiz. Estr. Nazaré,
Jd. São João. 2421-3313

SOBRADO MACEDO

Próx. Unimed, 200m², R\$ 470
mil, Ac. proposta, doc ok. Inf/
fotos pelo Whats. 96381-
5972

SOBRADO MACEDO

Próx. Unimed, 200m², R\$ 470
mil, Ac. proposta, doc ok. Inf/
fotos pelo Whats. 96381-
5972

TERRENO

Jd Fortaleza. 10x30m² .Em
frente a escola, na linha do
ônibus. R\$ 65 mil ou vendo
metade. Facilito pagto. F:
96825-3440/ 95069-9355

TERRENO PIMENTAS

125 m² ; R\$ 40 mil c/ toda
infraestrutura .F:2461-3080 /
96774-4141

TERRENO URGENTE

Jd. Pres Dutra 250 m² ou ven-
do meio lote c/ escritura \$ 135
mil cada F: 2088-6124

Classificados:
(11) 2475-7810

NEGÓCIOS

Esoterismo

AMARRAÇÃO BAIANA

Trago o seu amor de volta em
7 dias amarrado, dominado
em seus pés.Trab Gratls F:
2292-2634 /98515-2660 tim
Mt. Bresser.

VIDENTE ZILDA

Joga-se búzios e tarô, traz a
pessoa amada em pouco tem-
po. Faz e desfaz q. tipo de tra-
balho. F: (11) 3428-0347

Oportunidades

ALUGO MAQUINAS

Retroescavadeira e caminhão.
Retirada de entulho c/ caçamba
estacionária.Demolição
F: 2486-8586/ 97138-8449/
7829-6014/ 96709-5302/ ID
55*768*1039

ALUGO MAQUINAS

Retroescavadeira e caminhão.
Retirada de entulho c/ caçamba
estacionária.Demolição
F: 2486-8586/ 97138-8449/
7829-6014/ 96709-5302/ ID
55*768*1039

AUMENTE SUA RENDA

Revenda Roupas e Lin-
gerie em consignação.
Comissão 30% a 40%
Tel. 2405-1643/ 96712-1343
Whatsap

LOJA DE AUTO PEÇAS

Localizada no Taboão F:
98831-9629

PASSO O PONTO

Lan House no V. Barros. R\$ 20
mil. Ac. proposta. F: 99444-
6580

PASSO PONTO
Rotisserie! Bairro Macedo, clientela formada. R\$ 25 mil. Ac. carro. F: 99964-2544

ARUMY R\$ 2.100,00
Japonesa Legítima 20a. Linda, universit. c/ foto no whatsapp. F: 94120-2990 whats/ 97041-1793

CASA D/ NOVINHAS
Lindas iniciantes 18/25a. cari-nhosa, At. 9/20h. F: 2409-1089

CASA NOVA
7 amigas molhadinhas, adoramos ser ativas c/ vários acessórios. 2408-8532 Guarulhos

ELEONORA
Travesti com local. Fone: 96969-7916

IZABELA LOIRA
R\$30 chupo s/ preserv. anl. de 4 + 5 amigas c/ drink. 2082-2050

KAKAU MASSAGEM
C/ finalização. Morena Fogosa! F: 96414-1996

LOVES DRINKS
Sua parada obrigatória. Lindas garotas para servi-lo. Av. Monteiro Lobato, 5656 F: 2611-7894

LUDMILA MASSAGEM
C/ finalização, Loira Sensual. F: 98504-9329/ 99139-2199

MARY MASSAGEM
Relaxante, mix estimulante. Atend. alto nível 97169-0834

SOFIA
massagem sensual com finalização. F: 9 9854-1989

Serviços

ABERTURA DE CNPJ
p/ Igreja c/ desconto especial. F: 9 54775008/9 6456-8046 whatsapp

COMPROVANTE
De renda. Elabore decore, Fies, IRPF; F: 96102-1833

ESTETICISTA
Mass. Relaxante, drenag. linfát. e limp. de pele. At. c/ hr. marc. 98032-6308 Claro, c/Sueli Guarulhos-Centro próx. Forum

Telemensagem

TELEMENSAGENS
Para todos as ocasiões. Fone: 2451-8389

VEÍCULOS

Carros

RESTASEDAN PRATA 05/06
1.6, 4 portas, flex, R\$ 15.500,00. F: 3331-8981/ 96215-6802

HONDA FIT 08
Compl., doc ok, baixa KM, R\$22.400, 95404-7683/ 2456-9608

NEW FIESTA 13/14
Autom. 1.6, Cor branco, compl. + bco couro, carro c/gar. de fabr. R\$ 45 mil. F: 2304-5451/99851-3542 Vivo

PALIO FIRE 1.0
4 Portas, ano 10/11 completo. F: 2408-3136/ 95064-2957

VENDO CAMINHÃO
Baú, Mercedes Benz, 1113, ano 81, Valor R\$ 350 mil F: 99823-7769/ 7721-7590 Antunes.

Tudo aqui

LIGUE E ANUNCIE 2475.7810

PUBLICIDADE LEGAL

A empresa **Tecnomax Comércio e Locadora de Equipamentos Ltda. EPP**, estabelecida à Avenida Papa João Paulo I nº 2079, bairro Jardim Cumbica, CEP 07170-350, Guarulhos/SP, inscrita no CNPJ nº 08.471.487/0001-00 e Inscrição Estadual 336792424114, comunica o extravio do Livro Modelo 57 – Registro de Ações e Impressos Fiscais nº 01.

A **Guerra S/A Impl. Rodoviários**, informa que à partir de 29/10/15, a empresa **IMPLEMENTADORA DIST. VEICULOS LTDA**, representada pelo Sr. Bruno Quintera Martins, não faz mais parte do grupo de representantes marca Guerra.

CELI INDÚSTRIA E COMÉRCIO DE COSMÉTICOS E CORRELATOS LTDA EPP torna público que recebeu da CETESB a Licença de Operação N° 15007785, válida até 27/10/2017, para Cosméticos; fabricação de à RUA MANOEL ALONSO ALMENDRA, 145, SITIO PAU DE LEITE, GUARULHOS.

COMUNICAÇÃO A PRAÇA EM GERAL

A **Cooperativa dos Trabalhadores Autônomos em Jardinagem e Paisagismo de Guarulhos – Coopgarden**, com inscrição no cadastro nacional nas pessoas jurídicas sob o nº 12.029.276/0001-81, estabelecida a Rua Dois, nº 85 – Jardim Santa Cecilia – Guarulhos/SP – CEP: 07123-394 neste ao representado pelo presidente: Ailson Rosa da Silva Junior, **DECLARA** a praça em geral e para todos os fins de direito que a referida cooperativa encontra-se com as suas ATIVIDADES ENCERRADAS desde 01 de outubro de 2015 (01/10/2015). Por ser expressão da verdade, faz publicar o presente ato, para que surtam os efeitos legais.

Guarulhos (SP), em 21 de outubro de 2015.
AILSON ROSA DA SILVA JUNIOR – Presidente – Registro Geral RG. N°. 40.954.738 – SSP/SP e CPF-MF. N°. 326.328.908-02

EDITAL DE CITAÇÃO

PROCESSO Nº 007316425.2011.8.26.0224
Dr. Lincoln Antonio Andrade de Moura, MM Juiz de direito da 10ª Vara Cível da Comarca de Guarulhos – SP, na forma da lei, Faz saber a(o) réu **AUTO POSTO CRISTÓVAM LTDA**, pessoa jurídica de direito privado, inscrito o CNPJ nº 56.897.457/0001-03, situada na Rodovia Presidente Dutra, KM 201, 08, Bairro Portão, Arujá – São Paulo, representado na pessoa de seus sócios, **SONIA MARIA RIBEIRO BROTTO DOS SANTOS**, brasileira, casada, empresária, portadora do RG nº 7.310.080-8 e CPF nº 160.463.868-02 e **DANIELA RIBEIRA BROTTO**, brasileira, casada, empresária, portadora do RG nº 23.648.934 e CPF nº 264.563.148-79 e **DIONISIO ZANZINI FILHO**, portador do RG 20.370.0260 SSP – SP, CPF/MF 145.341.168-62, residente na Rua Londrina, 116, vila Endres – Guarulhos – SP – CEP 07041-260 que **Diego Danielli**, brasileiro, caminhoneiro, portador do CPF nº 268.971.41836 e do RG nº 26.650.757-8, residente e domiciliado na Rua Conde do Pinhal, 447, Centro, Ibatê – SP ajuizou ação de embargos de terceiro, sob número 0073164-25.2011.8.26.0224 e, como esteja a mesma em lugar incerto e não sabido, não sendo possível citá-la pessoalmente, cita-o pela presente a comparecer neste juízo, para que no prazo de 15 dias, querendo, ofereça defesa quem tiver, sendo advertido dos artigos 285 “parte final” e 319 do código de processo civil. Para conhecimento de todos é passado o presente edital, cuja 2ª via fica afixada no local de costume, dado e passado nesta cidade.

SERVIÇOS

KM PRODUÇÕES MUSICAIS

Música para todos os momentos.

Casamentos.
Músicas para cerimônias e festas
Trabalhamos com músicas ao vivo e DJ
Pequenas formações, Orquestras e Coral.

Serenatas.
Serenatas com saxofone
A maneira mais carinhosa e moderna de presentear quem você ama!

Temos orçamento que cabe no seu bolso!
Fixo: 11 2589-2341
whatsapp: 11 94121-5514
Conheça nosso trabalho, enviamos vídeos pelo whats

Não deixe de pegar a sua Folha Metropolitana!

Anuncie: (11) 2475-7888 Classificados: (11) 2475-7810

FOLHA METROPOLITANA

OPORTUNIDADES

R\$ Solve Financeira

SEM SPC E SERASA LIBERAÇÃO EM 24H.

Valor	Parcela
R\$ 10.000,00	R\$ 65,00
R\$ 15.000,00	R\$ 97,50
R\$ 20.000,00	R\$ 130,00
R\$ 30.000,00	R\$ 190,00
R\$ 40.000,00	R\$ 260,00
R\$ 50.000,00	R\$ 325,00
R\$ 70.000,00	R\$ 455,00
R\$ 100.000,00	R\$ 650,00
R\$ 200.000,00	R\$ 1.300,00

Funcionário Público – Pensionistas – Aposentados – Autônomos – Militares
(31) 3032-8944 | (31) 3063-7380

CURSOS

CURSO PREPARATÓRIO PARA SUPLETIVO ENEM, ENCEJA E EJA

Você não tem 1º ou 2º grau? Nós temos a solução!

Matrícula Grátis | Aulas 1 vez por semana | Curso Rápido

CURSO NACIONAL

2408-4200
R. JOÃO GONÇALVES, 275, CENTRO
www.cursonacional.com.br

SUPLETIVO 1º E 2º GRAU

Promoção para julho

- ✓ CURSO PREPARATÓRIO PARA EXAMES DE SUPLETIVO
- ✓ AULA UMA VEZ POR SEMANA
- ✓ CURSO EM 2 MESES
- ✓ CERTIFICADO VÁLIDO PARA FACULDADES CONCURSO PÚBLICO E EMPRESAS
- ✓ 15 ANOS DE TRADIÇÃO

MATRÍCULAS ABERTAS

www.novaerasupletivos.com.br

Centro **4965-2774**
R. Pres. Prudente, 238
Taboão **4966-0808**
R. Maria Elisa, 35 - Sobreloja

Nova Era
Cursos & Supletivos

SERVIÇOS

Esoterismo

SIMPATIA INFALIVEL
p/ todos fins trago seu amor garant. 98515-4614/ 94941-8333

Festas

CHACARA P/ FESTAS
2 salões, churr., 2 pisc., 2 cpo fut., qd. volei e pq. infantil. F: 4657-2028 / 99291-1405

REVOLUCAO FESTA
c. elást., p. bolinha, p. pular, barraq., tombo legal, 3435-372

Ind. Profissional

ADVOCACIA MARINHO

DEFESAS: Flagrantes/ Habeas Corpus/ Liberdade provisória/ Tribunal do Júri e Tribunal militar

R: João Gonçalves, 500, 1º and. s/02 centro - Guarulhos SP - Cep 07010-010

2440-1172
98131-7684

Recados

PROCURO MULHERES
Apartir de 18 à 29 anos F:9 5977-7200 (Bruno) Tim

Relax

FESTA A FANTASIA NO BELLAS BAR

31/10
Churrasco a partir das 14h

Garotas quentes, Belas e Sensuais. Bingo Erótico Ambiente alegre

F: 2279-3818
Av. Otávio Braga de Mesquita, 29



Formação, Reconhecimento e Estrutura. Tudo o que você precisa para **transformar seus sonhos em realidade.**

Escola de EDUCAÇÃO Nota no MEC

Pedagogia **4 EAD-4**

NOVOS CURSOS

Arquitetura
Bacharelado em Logística
Jogos Digitais

Escola de ENGENHARIA Nota no MEC

Construção de Edifícios	4 EAD-3
Controle de Obras	4
Eletrônica Industrial	4
Engenharia Civil	4
Engenharia de Controle e Automação	3
Engenharia de Produção	3
Engenharia Elétrica	4
Engenharia Industrial Mecânica	4
Engenharia Mecatrônica	4
Gestão da Qualidade	4
Gestão de Produção Industrial	4 EAD-4
Manutenção Industrial	4
Mecatrônica Industrial	4

Escola de NEGÓCIOS Nota no MEC

Administração	4 EAD-4
Ciências Contábeis	4
Gestão Ambiental	4
Gestão Empresarial	5 EAD-5
Gestão Financeira	4
Hotelaria	4
Logística	4 EAD-4
Marketing	5
Publicidade e Propaganda	4
Recursos Humanos	4 EAD-5

Escola de INFORMÁTICA Nota no MEC

Análise e Desenvolvimento de Sistemas	4 EAD-4
Engenharia da Computação	3*
Redes de Computadores	4
Sistemas de Informação	4
Sistemas para Internet	3
Tecnologia da Informação	4

*Aprovado com nota do IGC Continuo.

1ª ranking do MEC

2h30 de aula por dia

Aprendizado na **PRÁTICA**

Vestibular 2016

FOLHA METROPOLITANA

o jornal de Guarulhos

44 ANOS

Sexta-feira, 30 de outubro de 2015

Ano 43 Nº 13276



**1º LUGAR EM
ECONOMIA!**

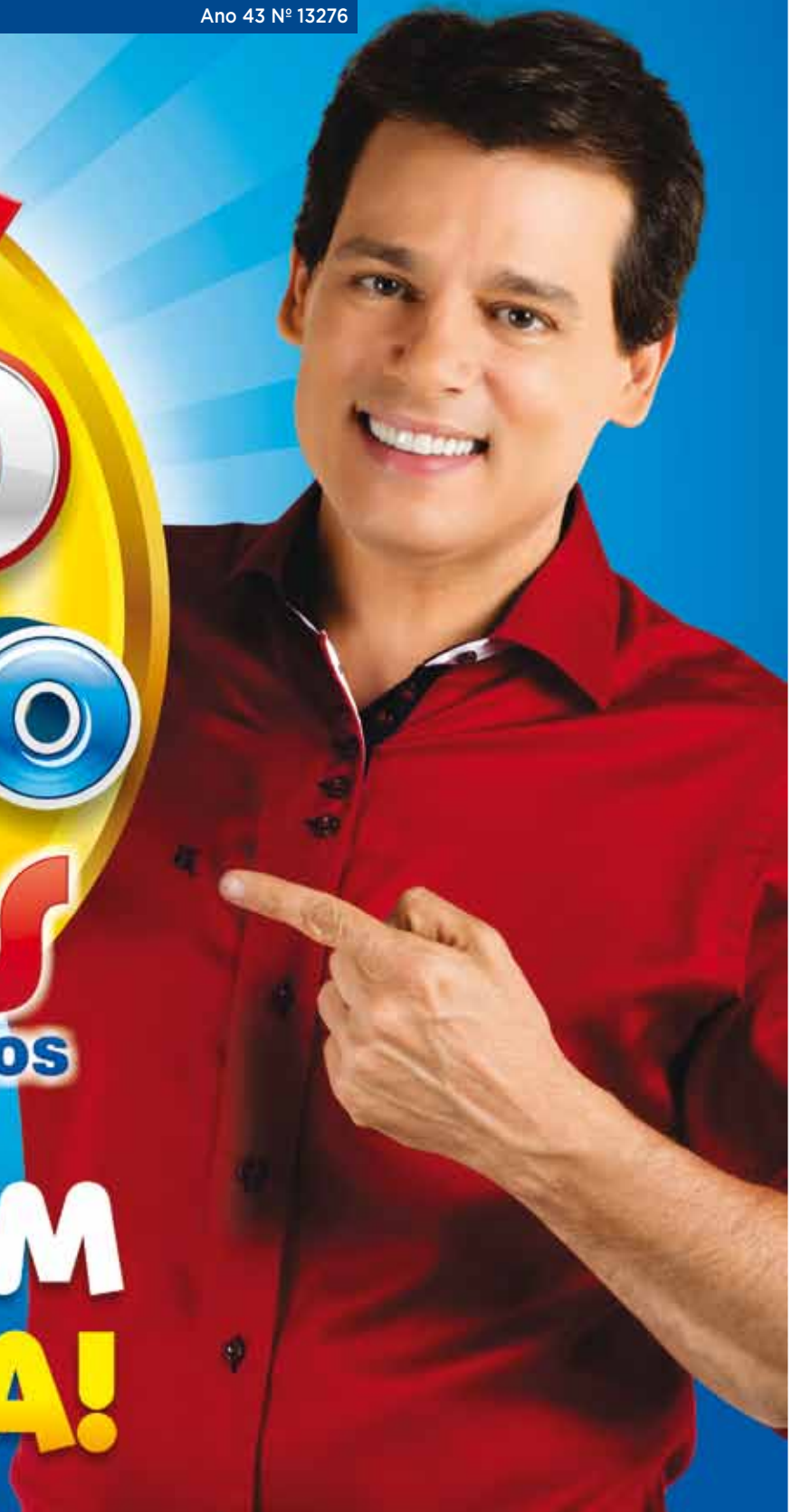

SOMENTE SEXTA, S

Ofertas válidas para SEX
30, 31/10 e



Cerveja Skol
Lata 269ml
2,09
cada



COMPRE 1
Churrasqueira Brasão BS3
GANHE
20%
DE DESCONTO
no Carvão
Lopes 2,5kg

Churrasqueira
Brasão BS3
79,90



Na compra de
2 packs c/ 15 latas,
o 2º pack sai com

50%
de DESCONTO



Nesta promoção
a lata sai por:

1,57
cada



LOPES
super
Semp

ambev



Proibida a venda e a entrega de bebidas alcoólicas a menores de 18 anos (art. 81, II do Estatuto da Criança e do Adolescente). Aprecie com moderação.

SÁBADO e DOMINGO

TA, SÁBADO e DOMINGO
01/11/2015.

GRANDE
PREÇO
AGORA!

Lopes
Supermercados
sempre perto de você



Alcatra c/ Maminha
Bovina Peça a Vácuo
19,90
kg
Cartão Lopes



Picanha Bovina
Peça a Vácuo
34,90
kg
Cartão Lopes



Asa de
Frango Resfr.
8,98
kg
Cartão Lopes



Coração de
Frango Resfr.
13,90
kg
Cartão Lopes



Farofa Pronta
Yoki 500g
3,19
kg
Cartão Lopes



Queijo Coalho
Espeto Cristina
27,90
kg
Cartão Lopes



Refrigerante
Guaraná Antarctica/
Pepsi 1,5L
2,59
cada
Cartão Lopes



Caixa Térmica
Esmeralda 32L
74,90
kg
Cartão Lopes

26,90
kg

2,39
cada

69,90

PREÇO CAMPEÃO



1º LUGAR EM ECONOMIA!

É CAMPEÃO NOS PRAZOS

É CAMPEÃO NAS OFERTAS

É CAMPEÃO NOS DESCONTOS



Lopes

supermercados
Sempre perto de você

SUPER OFERTA **SOMENTE SEXTA • 30/10/15**

Leite Shefa 1L **2,29**
Cartão Lopes **2,09** cada

Contrafilé Bovino Peça a Vácuo **21,90**
Cartão Lopes **19,90** kg

O Ministério da Saúde alertou: O consumo excessivo de alimentos ricos em gordura e açúcar pode causar obesidade e diabetes. O consumo moderado de alimentos ricos em gordura e açúcar, como a carne e o leite, é saudável e traz benefícios à saúde.

SUPER OFERTA **SOMENTE SÁBADO • 31/10/15**

Leite Líder/Tirol 1L **1,99**
Cartão Lopes **1,89** cada

Contrafilé Bovino Peça a Vácuo **21,90**
Cartão Lopes **19,90** kg

O Ministério da Saúde alertou: O consumo excessivo de alimentos ricos em gordura e açúcar pode causar obesidade e diabetes. O consumo moderado de alimentos ricos em gordura e açúcar, como a carne e o leite, é saudável e traz benefícios à saúde.

SUPER OFERTA **SOMENTE DOMINGO • 01/11/15**

Leite Parmalat Shefa 1L **2,29**
Cartão Lopes **2,09** cada

Linguiça Toscana Sadia **9,90**
Cartão Lopes **8,90** kg

O Ministério da Saúde alertou: O consumo excessivo de alimentos ricos em gordura e açúcar pode causar obesidade e diabetes. O consumo moderado de alimentos ricos em gordura e açúcar, como a carne e o leite, é saudável e traz benefícios à saúde.

Ofertas válidas SOMENTE de SEXTA a DOMINGO • 30/10 a 01/11/15.

	11,89 Cartão Lopes 10,98		3,98 Cartão Lopes 3,79		1,99 cada Cartão Lopes 1,95 cada		1,79 Cartão Lopes 1,69		1,89 Cartão Lopes 1,79		4,99 Cartão Lopes 4,79
	9,79 Cartão Lopes 8,99		5,89 5,69		19,90 Cartão Lopes 18,90 kg		2,29 Cartão Lopes 2,19		2,99 Cartão Lopes 2,79		2,69 Cartão Lopes 2,49
	27,90 cada	LEVE 3 PAGUE 2 Nesta promoção a unidade sai por:	18,60 cada		26,99 Cartão Lopes 25,99		16,99 cada	COMPRE 3 PAGUE	14,99 cada		22,69 Nesta embalagem o kg sai por: 6,48

Garantimos a quantidade mínima de 10 un/kg por item anunciado, ou enquanto durarem os estoques. Reservamo-nos o direito de limitar os produtos anunciados em 5 un/kg por cliente. Não vendemos por atacado. Fica ressalvada eventual retificação das ofertas anunciadas. Fotos meramente ilustrativas. **MANTENHA A CIDADE LIMPA.** Não jogue este folheto em vias públicas.

<p>Cartões Crédito: </p> <p>Cartões Débito: </p>	<p>Cartões Alimentação: </p>	<p>ENTREGA EM DOMICÍLIO</p> <p>Nas compras acima de R\$50,00*</p> <p><small>* Consulte a utilização deste serviço no Balcão de Informações, crediteira e localização da residência.</small></p>	<p>Cartão Lopes Central de Atendimento Cartão Lopes</p> <p>(11) 2423-2886</p> <p>De Segunda a Sábado, das 8h às 21h</p>	<p>fale! com a Lopes</p> <p>0800 770 5767</p> <p>sac@superlopes.com.br</p> <p>Segunda a Sábado das 08h às 19h</p>	<p>Horário de Funcionamento das Lojas:</p> <p>Segunda a Sábado das 8h às 22h</p> <p>Domingo das 8h às 18h</p>	<p>Lopes supermercados</p> <p>Sempre perto de você</p> <p>www.superlopes.com.br</p> <p>f / LopesSupermercados</p>
--	------------------------------	--	---	--	---	--

Ofertas válidas para as lojas GUARULHOS: TRANQUILIDADE - Av. São Paulo, 299 - Jd. Tranquilidade - Tel: 2421-8054; SÃO JOÃO - Av. Florianópolis, 360 - Jd. São João - Tel: 2467-0860; MACEDO - R. Claudino Barbosa, 970 - Macedo - Tel: 2440-1014; PONTE GRANDE - Av. Guarulhos, 4205 - Ponte Grande - Tel: 2421-7124; COCAIA - Av. Brigadeiro Faria Lima, 3001 - Jd. dos Afonsos - Tel: 2403-4808; TABOÃO - R. Dep. Ulisses Guimarães, 65 - Pq. Santo Agostinho - Tel: 2404-3100; PRES. DUTRA - Av. Papa João Paulo I, 3301 - Pq. São Luiz - Tel: 2431-7072; EMILIO RIBAS - Av. Emilio Ribas, 2272 - Jd. Vila Galvão - Tel: 2497-2410; MARINÓPOLIS - R. Marinópolis, 900 - Jd. Pres. Dutra - Tel: 2432-4465; AMELIA RODRIGUES - Av. Papa João Paulo I, 2300 - Jd. Pres. Dutra - Tel: 2432-4448; VILA AUGUSTA - Av. Guarulhos, 1514 - Vila Augusta - Tel: 2086-9210; JARDIM DIOGO - Av. Rio de Janeiro, 1119 - Jardim Diogo - Tel: 2456-5034;