



FOLHA METROPOLITANA

o jornal de Guarulhos

44 ANOS



Negócio irregular é combatido

NESTA EDIÇÃO

Sexta-feira, 6 de novembro de 2015

Ano 43 Nº 13281

Cidade

Pág. 6

www.facebook.com/jornalfolhametro

www.folhametro.com.br

Distribuição Gratuita

Nova Câmara só sai se demolir Tapetes Lourdes

O prédio da antiga fábrica Tapetes Lourdes, na Vila Augusta, comprado por R\$ 14,8 milhões pela Câmara, "precisa ser demolido" para que a nova sede do Legislativo seja construída, disse ontem o presidente da Casa, Professor Jesus (PDT).

Pág. 4

LUCAS DANTAS

Entulho acumula na porta de PEV

Pág. 7



Sujeira - 'Descarte irregular ocorre à noite e nos fins de semana', diz vizinho

LUCAS DANTAS



Crime - Segundo a polícia, Rodrigo Batista de Oliveira, o "Shakira", teria participado da execução das seis vítimas

Suspeito de participar de chacina no Recreio São Jorge é preso

Pág. 6

Cotações

+0,71%	-0,55%	-0,34%
48.046	3.77	4.10
Bovespa	Dólar	Euro

14,25% Selic (ano) R\$ 788 Salário Mínimo

Folha Metropolitana apoia o Novembro Azul

“É com essas brechas que metem a mão no bolso do trabalhador”, Toninho da Farmácia, vereador, sobre ressarcimento da EDP



EDITORIAL

Dilma faz a política bate e assopra com os aposentados do Brasil

A sanção das novas regras para as aposentadorias pela presidente Dilma Rousseff vai facilitar a vida de muitas pessoas que poderão fugir das perdas ocasionadas pelo fator previdenciário. Diante da atual crise econômica que o País atravessa, chega até a ser surpreendente a decisão. Contudo, como diz o ditado, o almoço não saiu de graça.

Na quinta-feira, o Conselho Nacional de Previdência Social reajustou os consignados para os aposentados. Os tetos das taxas subiram de 2,14% para 2,34% ao mês no crédito pessoal, e de 3,06% para 3,36% para operações feitas com cartão de crédito. A notícia deixou muita gente brava, já que recorrer a empréstimos tem sido algo bastante utilizado por quem está endividado.

Dilma reajustou os consignados dos aposentados e vetou a desaposentação para quem ainda trabalha

Em relação ao projeto que altera as regras de aposentadoria, Dilma vetou a desaposentação, que é a possibilidade de recálculo do benefício

para aqueles aposentados que continuam trabalhando. A justificativa do governo federal é que, em 20 anos, a medida provocaria um rombo de R\$ 70 bilhões aos cofres do Instituto Nacional de Seguridade Social (INSS). A estimativa é que meio milhão de aposentados pudessem ser favorecidos se a presidente tivesse sancionado esse item.

Mas ainda há esperança para aqueles que contam com a desaposentação para aumentar seus rendimentos. O Congresso Nacional irá apreciar o veto de Dilma e pode derrubá-lo. O Governo Federal, é bom lembrar, tem sofrido derrotas consecutivas no Legislativo.

A política do bate e assopra é comum em qualquer lugar. Contudo, nada agradável. É evidente que a Previdência Social causa prejuízos constantes e a situação pode ficar insustentável no futuro, principalmente porque os brasileiros vivem mais tempo e têm menos filhos. O que está em discussão, portanto, não é a sustentabilidade da Previdência, mas a do Governo. Uma pena.

FOLHA
METROPOLITANA

CNPJ: 44.193.423/0001-40

Sede, Redação e Publicidade: Rua Ipê, 144 - Jardim Guarulhos - Guarulhos - SP
CEP: 07090-130 - Fone: (11) 2475-7800

Presidente: Paschoal Thomeu (in memoriam)

Diretora-Presidente: Andréa Santos Thomeu - Diretor-Geral: Orlando Reinas Jr.

Gerente de Marketing: Alberto Frazão Junior - junior.mkt@metronews.com.br

Editor-Chefe e Jornalista Responsável: Vicente de Aquino - vicente.red@metronews.com.br

Editor-Executivo: Paulo Manso - paulo.red@folhametro.com.br

Editores: Alexandre de Paulo - alexandre.red@metronews.com.br - Wellington Alves - walves.redacao@folhametro.com.br

Chefe de Reportagem: Chico Junior - chico.junior@folhametro.com.br

Editor de Arte: Sidney João de Oliveira - sidney@metronews.com.br

Subeditor de Arte: Ricardo Leocádio - ricardoleocadio@metronews.com.br

Diagramação: Mauro Dias dos Santos - Fotos: Silvio Cesar e Lucas Dantas

Redação: redacao@folhametro.com.br

Gerente Comercial: Alceu dos Santos - alceu@folhametro.com.br

Agências: Ramon Martins - ramon@metronews.com.br

Comercial: comercial@folhametro.com.br

Distribuição: circulacao@folhametro.com.br. Recursos Humanos: nadir.matos@folhametro.com.br

Noticiário: Reportagem local e Agência Estado. Filiado a: APJ - Associação Paulista de Jornais

Representantes Comerciais em Brasília e Rio de Janeiro: Pereira de Souza & Cia. Ltda.

Fones: (61) 3226-6601 / (21) 2544-3070

Impressão: FolhaGráfica

Os artigos e colunas assinados são de responsabilidade de seus autores.

www.folhametro.com.br

RETRATO



SILVIO CESAR

Receio - Trocando de papel com gato, cão se protege de iminente chuva enquanto meninos olham paisagem

PONTO DE VISTA

ALFREDO HENRIQUE DOS SANTOS
É repórter da Folha Metropolitana



Curtindo o mundo das trevas

Fiquei refletindo nesta última semana sobre “fugir de nós mesmos”. Eu poderia escrever uma tese sobre isso, pois o tema é explorado por diversas linhas de pensamento. Porém, este não é o foco para mim (ainda mais que não tenho muito espaço aqui para escrever todas as minhas brisas). Pois bem,

Vivemos numa bolha na qual é ‘vendida’ a ideia de felicidade e que inutilmente fugimos da dor

fiquei pensando sobre “como” as pessoas fogem de si e o que é feito por aqueles que, ao contrário, estão muito bem consigo mesmos.

O psiquiatra e psicoterapeuta suíço Carl Gustav Jung (1875-1961) afirmou que “não há despertar de consciências sem dor”. Isso me fez ficar sacando o mundo que nos rodeia. Vivemos em uma bolha, na qual é vendida uma ideia de felicidade e onde se tenta (inutilmente)

rechaçar a dor. Mas dentro desta mesma bolha existem também situações trágicas, violentas, dolorosas.

É aquela velha história de que a harmonia é gerada pelos opostos. No entanto, é até natural de entender que algumas pessoas não aceitem a dor e se esforcem em se manter na zona do que entendem ser bom, prazeroso. Porém, é inevitável, terá algum momento em que considerarão ser ruim, triste etc.

Apesar de planejarmos as coisas e imaginarmos como poderão ser feitas (em alguns casos isso dá certo), a vida mostra, também de formas desagradáveis (tristes, violentas), do que é feito o equilíbrio (algo caoticamente organizado, em minha opinião).

Na tentativa inútil de fugir da dor, algumas pessoas criam dependências (em várias esferas comportamentais) que acabam reforçando e estendendo ainda mais o momento negativo experimentado.

Aprendi a conviver com a alegria e a tristeza, ambas são maravilhosamente produtivas. Se estiver triste, perceba a tristeza e a compreenda. Da mesma forma, faça com a alegria. Ambas, como tudo neste mundo, em algum momento acabam. E se renovam.

Jung deixa bem claro que, sem trocadilhos, a escuridão é fundamental para que haja luz. “Ninguém se torna iluminado por imaginar figuras de luz, mas sim por tornar consciente a escuridão”.

ANOTE

Dezesseis lojas do Walmart no Estado de São Paulo, entre elas a de Guarulhos, participam amanhã do Dia Nacional da Coleta de Alimentos. Esta é a décima edição do Dia Nacional da Coleta de Alimentos e a quarta que conta com o apoio do Walmart Brasil. Por meio de uma parceria entre o Instituto Walmart e os organizadores da ação, 39 lojas das bandeiras Bompreço, Hiper Bompreço, BIG e Walmart em cinco estados e no Distrito Federal irão participar da mobilização. A ação conta exclusivamente com voluntários, que abordam clientes nas lojas e os convidam a doar os alimentos não perecíveis mais usados pelas instituições que receberão os doativos. Os alimentos arrecadados são recolhidos por bancos de alimentos ao final do dia e são distribuídos para organizações sociais assistidas. O Walmart Guarulhos fica na Rua José Bernardo Medeiros, 237, S/N - Jardim Santa Francisca.

ERRATA

Por um erro de digitação, publicamos no editorial da edição de ontem, nesta página 2, que o ataque às Torres Gêmeas ocorreu em 2011; o correto é 2001.

EDP ressarciu menos de 5% por taxa de clube

EURICO CRUZ - A EDP Bandeirante reembolsou apenas 876 consumidores guarulhenses que pagaram a taxa de filiação ao clube de campo Vale Encantado na conta de luz, conforme documento emitido ao Ministério Público Estadual (MPE) pela empresa.

A cobrança foi alvo de um Termo de Ajuste de Conduta (TAC) com o MPE, no qual a empresa se comprometeu a ressarcir os contribuintes que não queriam aderir ao benefício e pagaram a contribuição nos últimos cinco anos.

De acordo com os dados da Bandeirante, 759 clientes foram reembolsados em 2014 e outros 117 até o dia 21 de agosto deste ano.

“Insta esclarecer que dentre as solicitações de devolução estão contemplados os processos administrativos (Procon), ouvidoria, entre outros meios competentes para tal solicitação”, diz o documento da EDP encaminhado à Justiça.

A investigação no Ministério Público teve início quando a Comissão de Defesa dos Direitos do Consumidor da Câmara, presidida pelo vereador Toninho da Farmácia (sem partido) à época, recebeu denúncias da cobrança sem aprovação. “É muito pouco. É com essas brechas da lei que metem a mão no bolso do trabalhador”, disse o vereador sobre o número de consumidores ressarcidos.



Acordo - Marcos Scarpa é o gerente da EDP responsável pelo TAC

‘Cabos mortos’ voltam à pauta

A Comissão de Defesa dos Direitos do Consumidor, presidida pelo vereador Laércio Sandes, se reunirá hoje, às 10h, com representantes da EDP Bandeirante e das empresas de telefonia e internet Vivo, Claro, Tim, entre outras, para tratar da limpeza de “cabos mortos” deixados pendurados em pontos da cidade.

Desde o ano retrasado, um grupo de trabalho formado por representantes das empresas, da distribuidora de energia, da Prefeitura e do Legislativo foi formado para retirar estes fios.

Cabos inúteis são deixados soltos pelas operadoras

Vereadores alteram projeto da Zona Azul

EURICO CRUZ - O projeto que atualiza as normas de estacionamento em vias públicas na chamada Zona Azul foi aprovada ontem pelos vereadores na Câmara, durante sessão ordinária, com o acréscimo de cinco alterações feitas por emendas.

A emenda do vereador Alexandre Dentista (PSDC) prevê a isenção da tarifa para idosos e deficientes. A lei prevê um mínimo de 5% das vagas para idosos e 2% pessoas com deficiência.

As demais foram apresentadas por Gilvan Passos.

A primeira visa acabar com o tempo limite de duas horas, proposta pelo Executivo. A segunda obriga os guardas de trânsito a notificarem os motoristas no momento da multa. Será obrigatório um comprovante da infração com data e horário.

A terceira mudança prorroga o tempo para aquisição de créditos de 10 para 15 minutos. Por fim, a última mudança exige a venda de cartões para preenchimento próprio dos motoristas, forma de aquisição que não está contemplada no projeto enviado à Câmara.

Apesar das mudanças terem sido aprovadas no Legislativo, o prefeito Sebastião Almeida (PT) poderá vetar as emendas e manter somente o projeto original, depois de a segunda votação ser realizada pelos vereadores amanhã.

Cinco emendas foram aprovadas na nova lei



Renato Scarpin em seu solo de humor

Engolindo SAPO

para um dia comer PERERECA

PROMOÇÃO

De R\$ ~~60,00~~ por R\$ 20,00 por pessoa com este recorte

(vale para até 5 pessoas)

TEATRO MARIA DELLA COSTA - Rua Paim, 72 - Bela Vista

Vale até o dia 29 de Novembro

SÁBADOS às 21H30 | DOMINGOS às 19H30

(11) 99849-4234 / 3256-9115

Último mês! Só mais 8 sessões da peça!

Prédio da Tapetes Lourdes precisa ser demolido, diz Jesus

EURICO CRUZ - O prédio da antiga fábrica Tapetes Lourdes, localizado na Avenida Guarulhos, Vila Augusta (Região Centro), precisa ser demolido para que a nova sede da Câmara seja construída, disse o presidente do Legislativo, Professor Jesus (PDT), ontem após a realização da sessão ordinária.

Segundo Jesus, tanto a Prefeitura quanto a Câmara não têm condições de realizar a reforma ou a construção do novo prédio, que ficaria em um orçamento mínimo de R\$ 30 milhões.



SILVIO CESAR (24/09/2013)

Condenado - Prédio na Vila Augusta estaria 'sem condições para reforma'

O imóvel foi adquirido pelo Executivo em um leilão de 2011, por R\$ 14,8 milhões, para se tornar a nova sede do Legislativo. Apesar da aquisição, a presidência da Câmara segue sem saber quando poderá realizar o "sonho da casa própria"

e economizar o montante anual superior a R\$ 20 milhões pagos em aluguéis.

Inicialmente, a ideia era reformar o prédio de modo que a Prefeitura arcaria com a despesa e descontaria em prestações no repasse do duodécimo à Câmara.

Aquisição foi feita na gestão anterior, de Eduardo Soltur (PSD)

Cratera torna estrada no São João perigosa

ADRIANA ARCHANJO - Trafegar no cruzamento da Estrada Guarulhos-Nazaré com a Avenida José Brumati, no Jardim São João, está cada vez mais perigoso. Uma cratera no trecho citado exige cautela redobrada dos motoristas.

Antônio Francisco da Silva, 71, é vendedor ambulante e sua banca está localizada bem em frente ao buraco. Segundo ele, há tempos o problema causa transtornos. "Faz dois anos que eu trabalho aqui. Já arrumaram cerca de oito vezes. Desta vez tem cinco meses que ninguém vem arrumar", disse.

O motorista Antônio José dos Santos Filho, 34, está preocupado com acidentes. "É ar-

riscado tombar um caminhão e machucar alguém. Eles estão esperando acontecer um acidente para arrumar isto", disse. João Vicente dos Santos está indignado. "É uma vergonha uma pista de tráfego intenso, com delegacia, posto de gasolina e vários comércios estar desse jeito", reclamou.

A Proguaru informou que realizará vistoria técnica no local até o início da próxima semana.

Proguaru realizará vistoria técnica até a próxima semana



SILVIO CESAR

Risco - Motoristas têm dificuldade de manobrar por causa do buraco

Cinépolis
VOCÊ NUNCA VIU CINEMA ASSIM!



A MELHOR
PIPOCA DO BRASIL



COBERTURAS ESPECIAIS

ESCOLHA A COBERTURA
QUE MAIS COMBINA COM VOCÊ



PIMENTA



MANTEIGA

*SOMENTE NOS CINEMAS DA REDE CINÉPOLIS NO BRASIL. LANÇAMENTO DO PRODUTO NOS CINEMAS DA CINÉPOLIS NO BRASIL.
**EXCLUSIVIDADE VÁLIDA PARA VENDA EM CINEMAS NA MODALIDADE PIPOCA DO CINEMA COM SACHÊ BACONZITOS* OU CEBOLITOS*.

Você sabia que a melhor
instituição de Ensino
a Distância do Brasil
está em Guarulhos?

Em dois endereços:
Guarulhos Centro - Rua Conego Valadão, 665 - Gopouva - Tel.: 11 2408-8864
Guarulhos Taboão - Rua Adolfo Noronha, 74 - Praça 8 - Tel.: 11 2412-9388

Cursos:
Comércio Exterior
Gestão Ambiental
Gestão Pública
Logística
Marketing
Administração
Pedagogia

Letras
História
Ciências Contábeis
Ciências Políticas
Teologia
Turismo
Engenharia de Produção
e muito mais.

Não perca mais tempo!
Venha fazer sua graduação ou
pós graduação a distância.
Cursos reconhecidos pelo MEC.

Mensalidades a partir de
R\$ 189,00
Material didático incluso.



PARQUE SHOPPING MAIA

cinépolis.com.br

Inscrições Abertas!

UNINTER
CENTRO
UNIVERSITÁRIO
uninter.com

Os fãs de qualidade valorizam cada momento.



Seja fã das coisas boas da vida.

Superofertas válidas de 6 a 8/11/2015.

Picanha bovina Frigol resfriada peça kg

29,90



Fraldinha bovina Friboi resfriada peça kg

18,90

Asa de frango Aurora a granel kg

8,99



Tilápia de cativeiro inteira fresca kg

9,59



Pescadinha limpa fresca a granel kg

14,69



Alcatra c/ maminha bovina Navi Carnes resfriada pedaço kg

22,90



Linguiça toscana Seara a granel kg

8,90



Linguiça calabresa defumada Sadia a granel kg

9,98



Costela suína Aurora congelada kg

16,99



Cação em postas congelado kg

18,75



Sabonete Nivea 90 g

0,99



ATENÇÃO COM MODERACÃO

Arroz branco Pilecco Nobre T1 5 kg

11,98



Refrigerante Soda ou Sukita sabores pet 2 L

2,99 CADA



Azeite de oliva Cocinero extra virgem pet 500 ml

10,79

CARTÃO SONDA **10,25**



Margarina cremosa Qualy tradicional 500 g

3,65



Cerveja Skol lata 350 ml

2,49 A UNID.

Detergente líquido Ypê fragrâncias 500 ml

1,35



Papel higiênico Cotton folha dupla Leve 12 pague 11

13,98



Leite fermentado Activia sabores 400 g

5,59



Leite fermentado Activia zero lactose sabores 100 g

1,89



LANÇAMENTO!

Iogurte grego Danone sabores 100 g

1,89



LANÇAMENTO!

Petit-suisse Danoninho Ice 220 g

3,59



LANÇAMENTO!

Requeijão cremoso Danone tradicional 200 g

3,99



Requeijão cremoso Danone tradicional 200 g

3,99



superfeirão

Ofertas abaixo válidas para sábado e domingo (7 e 8/11/2015).



Cenoura kg **1,29**

1,09 CARTÃO SONDA



Laranja pera kg **1,19**

2,74 CARTÃO SONDA



Manga tommy kg **2,89**



Ovos brancos tipo extra PVC c/ 20 unids. **5,47**

Sonda Vila Barros • Av. Otávio Braga de Mesquita, 1450 – Tel.: 2086-5700
Sonda Vila Rio • Av. Benjamin Harris Hunnicut, 3250 – Tel.: 2104-5900

Ofertas válidas de 6 a 8/11/2015 ou enquanto durarem nossos estoques. Ofertas válidas somente para as lojas acima. GARANTIMOS A QUANTIDADE MÍNIMA DE 10 UNIDADES POR LOJA. Para prestarmos melhor atendimento, nos reservamos o direito de limitar, por cliente, a quantidade dos produtos anunciados. Fica reservada eventual retificação das ofertas veiculadas. Bebida alcoólica pode causar dependência química e, em excesso, provoca graves males à saúde. É proibida a venda, oferta, fornecimento, entrega e permissão do consumo de bebida alcoólica, ainda que gratuitamente, aos menores de 18 anos de idade. Lei Estadual nº 14.592, de 19 de outubro de 2011, artigo 243 da Lei Federal nº 8.068, de 13 de julho de 1990. Para informar o descumprimento da lei, ligue 0800 771 3541 ou acesse www.alcoolparamentaresproibido.sp.gov.br. Fotos meramente ilustrativas. Aceitamos os seguintes vales-alimentação: SABESP Supermercado – Top Premium – IMPORTANTE: VR Alimentação, Sodexo Pass Alimentação, Ticket Alimentação, Vise Vale Alimentação, Planvele Alimentação, Verocard e Sorocred: aceitamos só na modalidade CARTÃO ELETRÔNICO. *Sujeito a análise de crédito e anuidade.

Siga o Sonda:



Suspeito de matar jovens no Recreio S. Jorge é preso

MARI CAVALCANTE - A Polícia Civil prendeu ontem o acusado de assassinar os seis jovens encontrados em um cemitério clandestino no Recreio São Jorge (Região Cabuçú). O crime aconteceu no início do mês passado.

Segundo a polícia, o suspeito Rodrigo Batista de Oliveira, 28, conhecido como "Shakira", teria participado da execução das vítimas, junto com outras pessoas ainda não identificadas, em retaliação ao assassinato da autônoma Marcelle Ferreira Sanchez Navarro, 35, morta no Jardim Alice (Região Pimentas). De acordo com as investigações, a morte de Marcelle tem ligação com o homicídio dos seis jovens.

O acusado possui passagens por tráfico e recepção de veículos, além de



LUCAS DANTAS

Envolvimento - Rodrigo, o "Shakira", teria participado do homicídio

ter ligação com uma facção criminosa.

Shakira prestou depoimento no 9º DP (Região Taboão), onde o caso está sendo investigado.

Acusado tem passagens por tráfico e recepção

Comércio irregular é combatido

DA REDAÇÃO - Coordenada pela Secretaria de Desenvolvimento Urbano (SDU), ação fiscalizatória realizada ontem, no Centro, apreendeu centenas de produtos e equipamentos utilizados para abastecer o comércio ambulante irregular.

Após denúncias, fiscais do departamento de Controle Urbano chegaram até um imóvel localizado na viela Carmine Romano Neto, 51, altura do número 3 da Avenida Monteiro Lobato. No local a fiscalização encontrou um depósito que servia aos ambulantes sem alvará.

Foram apreendidos dez carrinhos, dezenas de utensílios usados para a preparação e venda de produtos alimentícios derivados do milho e batata, fogões, baracas e botijões de gás.

Homem presta depoimento por ameaça

DA REDAÇÃO - Iranildo de Sales Bezerra, 40, prestou depoimento ontem no Fórum Cível e Criminal de Guarulhos. Ele teria ameaçado de morte o promotor do Ministério Público Rodrigo Merli, segundo noticiado pela **Folha Metropolitana** no dia 12 de abril de 2014. O acusado disse que não sabia da reportagem até anteontem.

Segundo um e-mail enviado por Merli à FM, Iranildo tentou invadir o prédio do MP e teria dito que Merli havia colocado um amigo dele na cadeia. O promotor afirmou no e-mail que esse homem seria o Policial Militar aposentado e advogado Mizael Bispo de Souza, condenado em 2013 a 20 anos de prisão pelo assassinato da advogada Mércia Nakashima, em 2010. Merli foi quem acusou o condenado.

SALDÃO

DE CAMISETAS DIVERTIDAS VÁRIOS PERSONAGENS E TODOS TAMANHOS

Dia 07/11

R\$ **5,00**

Por apenas

Aceitamos Cartões de Crédito e Débito

Rua Progresso Nº210 Pq Gonçalves Junior Guarulhos - SP
Travessa da Av Guarulhos. Próximo a fabrica da Aurora

+55 11 4372-1441

AOESP Associação Odontológica de Ensino de São Paulo
Guarulhos

ABRE VAGAS PARA INTERESSADOS EM:

IMPLANTES DENTÁRIOS



Atendimento:
Segunda a Sexta
Horário comercial

2451-0937
2497-1822

RUA DR. RODRIGO COSTA, 148
PICANÇO - GUARULHOS/SP

www.aoesp.com.br

SUA OPORTUNIDADE CHEGOU !!
INSTITUTO ADAN DE ODONTOLOGIA

SELECIONA PACIENTES PARA TRATAMENTO DE IMPLANTES DENTÁRIOS EM CONDIÇÕES ESPECIAIS

LIGUE E AGENDE SUA AVALIAÇÃO
(11)2461-2234

Avenida Dr. Timoteo Penteado, 2321 - Vila Hulda - Guarulhos

Tudo aqui

LIGUE E ANUNCIE
2475.7810

DIVULGAÇÃO



Expectativa - Largada está marcada para as 8h deste domingo

Faltam dois dias para a corrida do Internacional

RÔMULO MAGALHÃES - A sétima edição da corrida Internacional Shopping Guarulhos acontece neste domingo, 8, a partir das 8h. A prova, em comemoração ao 17º aniversário do empreendimento, será realizada nos arredores do centro de compras em um percurso de 5 km para corrida e 2,5 km para caminhada.

Para os inscritos, a reti-

rada do kit acontece amanhã, das 10h às 22h. O local será na antiga loja Planet Girls, localizada no piso superior do empreendimento.

O Internacional Shopping Guarulhos fica localizado na Rodovia Presidente Dutra, km 230, Itapegica. Mais informações pelo telefone 2414-5000 ou www.internacionalshopping.com.br.

Entulho cobre fachada do PEV Parque Continental

LUCAS DANTAS

RENATA ASP - Existe mais lixo e entulho fora do Ponto de Entrega Voluntária (PEV) do Parque Continental, na Rua Valdomiro Laurentino Pessoa, do que dentro. A calçada está tomada de sacos, taboas, sofás e colchões. A vizinhança já cansou de ver carros e caminhões despejando os resíduos fora do horário de funcionamento. O PEV funciona de segunda a sexta-feiras, das 8h15 às 16h, e aos sábados até 15h30.

A esteticista Márcia Pinto já tirou várias fotos na tentativa de denunciar os infratores. "Enviei para a Polícia Ambien-



E o pedestre? - Calçada em frente ao PEV está tomada de entulho

tal, mas não fizeram nada. Estiveram na região uma vez e foram embora. A Prefeitura tem que por câmaras, captar as placas dos carros e multar."

Roberto Alves, analista comercial, disse que a sujeira não é feita por moradores da região. "Quem faz isso não se

importa com nada. Eu gostaria de saber porque a Prefeitura não vem limpar ou porque não colocam o lixo para dentro." A Prefeitura se limitou a dizer que as denúncias podem ser feitas pelo telefone 2468-7223 e a multa para quem for pego é de R\$ 1.855,84/m³.

Descarte irregular ocorre à noite e nos fins de semana

COMPRE O NOVO
MALBEC NOIR
E CONCORRA
A UM AUDI TT
POR SEMANA.

ALÉM DE 1.500 VALES - COMPRA
NO VALOR DE R\$ 100,00 CADA.



NOVO MALBEC NOIR.
INFALÍVEL.

oBoticário

Promoção válida até 29/11/2015.
boticario.com.br/promocaoomalbecnoir

Distribuição gratuita de prêmios. Válida para pessoas físicas, com idade igual ou superior a 18 anos, que no período de 02/11/15 a 29/11/15 realizarem a compra de Malbec Noir Deco, Colônia de 100ml em qualquer loja O Boticário, loja online (boticario.com.br) ou venda direta O Boticário. Inscrições: via site "boticario.com.br/promocaoomalbecnoir" ou via SMS para o número 30139. Inscrições limitadas a 6 códigos por período de inscrição. Participam as operadoras Vivo, Claro, Tim, Oi e Nextel. Distribuição dos códigos: de 02/11/15 a 29/11/15. Período de inscrição: de 02/11/15 a 08/11/15 (1º sorteio), de 09/11/15 a 15/11/15 (2º sorteio), de 16/11/15 a 22/11/15 (3º sorteio) e, de 23/11/2015 a 04/12/2015 (4º sorteio). Sorteios: 11/11/2015, 18/11/2015, 25/11/2015 e 05/12/2015. Prêmios: 4 Audi TT, sendo 1 veículo por sorteio. Prêmios do vale-compra: 1.500 vale-compras, no valor de R\$ 100, para ser utilizado nas lojas físicas O Boticário. Chances em dobro: filiados ao Clube terão direito a bilhetes em dobro para concorrer ao prêmio. Bilhete adicional: válido somente para as inscrições via site ao clicar link nas redes sociais ou quaisquer outros meios e obter 10 acessos dentro do período de inscrição correspondente. Regulamentos completos em "boticario.com.br/promocaoomalbecnoir". Certificado de Autorização CAIXA nº 4-1894/2015 (sorteio) e 5-1895/2015 (vale-brinde). Imagens meramente ilustrativas.

PALAVRAS CRUZADAS DIRETAS

www.coquetel.com.br

© REVISTAS COQUETEL 2014

As letras dos elementos da tabela periódica	Apelido do ex-boxeador Azeleio de Freitas	Timida: retraída Naquele lugar	Roda: vira 5ª letra	Função social do rádio e da TV	Última vogal (?) Gleizer, ator
Que não sabe esperar					
			Óleo, em inglês Via fluvial		
Mover os quadris ao sambar				Estudei (um texto)	
Dar o seu parecer Pão de (?) Bolo leve		Na (?) da noite: escondido	(?) Garcia romance Rariz co-mestível		
A rolante e comum em shoppings	Parte de tubulações			Atividade como a Escultura	
			Alcoólicos Anônimos (sigla)		Alinne Moraes, atriz
Interjeição de incentivo ao cavalo	Grande chama Conversa (pop.)				
Atração do show de humor		Que ocorre no presente	Tensão Pré-Menstrual (sigla)		
		Morada divina (Bib.) Queimação			Objetivo do safari
			Consoantes de "bico" Divisão de hospitais		
Igualar o resultado do jogo (esp.)	Ola 210, em romanos		Criança, no Candomblé		
A dança como a maracatu	Onde esta? (bras. pop.)		Ivo Meirelles, cantor carioca		
Saxofone (red.)		Conduzir a canoa			

BANCO — ol — 4/14 — rabco /Bander /Bicentária — libarinda

EDIÇÕES DE LUXO EM FORMATO POCKET.
+ de 100 páginas de passatempos.

Solução

U	V	H	E	N	X	V	S
V	C	I	N	O	T	O	F
S	I	E	O	V	C	O	
V	T	V	N	O	O	I	
O	B	N	V	I	V	E	
P	E	C	V	O	V	I	
N	A	I	O	V	F	O	
V	V	N	V	V	O		
S	D	O	N	V	C	O	
I	T	H	V	N	I	O	
L	I	O	V	V	T	O	
P	A	V	L	I	E		
U	A	V	O				

\$\$\$ **POUPANÇA PLANO VERÃO** \$\$\$

NÃO RECEBEU O SALDO DA SUA POUPANÇA DO PLANO VERÃO DE JANEIRO DE 1989 ?

BANCOS: NOSSA CAIXA, ITAÚ, BRASIL, FINASA

RECEBEMOS PARA VOCÊ RAPIDAMENTE ! SOMOS ESPECIALISTAS !

INFORMAÇÕES:
poupanca.salva@gmail.com

‘Segurança’ leva jogo do Flamengo para São José

MARCOS V. RIBEIRO / AA FLAMENGO

RÔMULO MAGALHÃES - Se o torcedor do Flamengo quiser ver o time jogar a inédita semifinal do Campeonato Paulista Sub-20 terá de viajar cerca de 80 km. Isso porque as duas partidas contra o Corinthians serão disputadas no Estádio Martins Pereira, em São José dos Campos, interior de São Paulo.

De acordo com o clube, o jogo foi para outra cidade por “questões de segurança”. No duelo contra o São Caetano do Sul, nas quartas de final, houve uma confusão na arquibancada do Estádio Antônio Soares de Oliveira.

Curiosamente, o palco da semifinal foi usado pelo adversário e parceiro Corinthians



Longe de casa - Corvo manda semifinal inédita a 80 km de Guarulhos

para o mando contra o São Paulo, também nas quartas.

O primeiro duelo acontece amanhã, às 16h, com mando do time que tem sede em Guarulhos. O segundo jogo será no dia 14, no mesmo horário.

Diretoria aluga ônibus para levar torcedores

Finais da várzea são amanhã

LUCAS EDSON / É BOLA NA REDE

RÔMULO MAGALHÃES - O Estádio Cícero Miranda, na Vila Galvão, recebe amanhã duas finais de campeonatos de futebol de várzea.

Às 12h, acontece o primeiro jogo. O time EC Cabuçu duela contra o Ascas Ponte Alta pelo título da Primeira Divisão de Guarulhos, torneio organizado pela União das Ligas e Associações de Futebol Amador de Guarulhos (Ulafa Guarú), que proporciona

acesso à Divisão Especial.

Logo após, às 16h, começa a decisão do Campeonato Amador do Estado, competição da Federação Paulista de Futebol. O guarulhense Vasco do Paraíso joga contra o EC Nacional da Vila Vivaldi, de São Bernardo do Campo. O time da Região Taboão tem vantagem, pois venceu a primeira partida na semana passada, no ABC, por 1 a 0, com gol do atacante e capitão Mota.



Vitória - Jogadores do Vasco comemoram gol no primeiro jogo

HORÓSCOPO

OMAR CARDOSO FILHO | www.omarcardoso.com.br



ÁRIES: Boa influência para cuidar dos seus interesses pessoais e assuntos sentimentais. Amigas ou colegas de trabalho vão procurar favorecê-lo. Saúde, dinheiro, amor sob excelentes influxos.



TOURO: Bom dia para solicitar a casa própria em um órgão competente do governo. Harmonia familiar e êxito sentimental. Você vive uma necessidade harmoniosa interior de se expressar.



GÊMEOS: Período em que deverá evitar questões e negócios. Por outro lado, haverá progressos profissionais. Procure estabelecer o equilíbrio interior. Cuide da saúde e evite abusos.



CÂNCER: Algumas perturbações passageiras na vida doméstica e depressão psíquica estão previstas para você neste dia. Haja com calma e autoconfiança, que tudo tende a dar certo.



LEÃO: Muita disposição, otimismo e compreensão para com os outros. Assim estará você nesta fase que tem tudo para ser muito boa. Reforço na sua sensibilidade e o no seu poder de sedução.



VIRGEM: Dia em que presságio o recebimento de ótimas notícias e de apoio financeiro por parte de amigos leais e dos superiores hierárquicos. Êxito em viagens, no amor e diversões.



LIBRA: Por mais difíceis que sejam as circunstâncias deste dia, você será vencedor. Galanteios e brincadeiras inconseqüentes, mas com possibilidades de serem levadas mais a sério depois.



ESCORPIÃO: Procure evitar confusões. Faça cada coisa no seu devido tempo. Procure ser mais prático. Não se empolgue demais, permitindo que a emoção domine a razão. Terá apoio.



SAGITÁRIO: Será bem sucedido hoje, notadamente se adotar uma atitude otimista. Dia excelente para viagens, testes, amor e contatos pessoais. Este é um dia cheio de novidades.



CAPRICÓRNIO: Ocorrências dispersivas poderão desviar sua atenção dos compromissos e problemas mais importantes do dia. Não permita que isto aconteça. Fatos novos mudarão você.



AQUÁRIO: Dia neutro no qual deverá esforçar-se para conseguir o que pretende. Adote uma posição precavida, evitando compromissos além dos que possa cumprir. Muita coragem hoje.



PEIXES: Dia benéfico. Cuide de si e aproveite para exaltar suas qualidades intelectuais e artísticas. Os astros em aspecto favorável dizem que a pessoa amada passará a exigir muito.



AÇOUGUE CHOCOLÂNDIA



Ofertas Válidas: 06/11 a 07/11/2015

Acém/Peito ou Paleta Bovina - pedaço



12,95 kg

Capa de Filé peça



11,99 kg

Fraldinha peça/pedaço



14,79 kg

Alcatra com Maminha peça/pedaço ou bife



18,99 kg

Costela Bovina P.A



8,95 kg

Coxão Mole ou Patinho peça/pedaço ou bife



16,95 kg

Coxão Duro ou Lagarto peça/pedaço ou bife



15,49 kg

Asa de Frango



7,49 kg

Peito de Frango com osso



5,29 kg

Coxa com Sobrecoxa de Frango

Picanha Bovina Fatiada peça



18,95 kg

PIZZA FABRICAÇÃO PRÓPRIA MUSSARELA/ CALABRESA/ MISTA/ PORTUGUESA



12,99 kg

IOGURTE NATURAL PAULISTA 170G



0,99 cada

BEBIDA LÁCTEA PAULISTA 540G



2,49 cada

QUEIJO MUSSARELA PEÇA/PEDAÇO



14,90 kg

REFRIGERANTE KUAT 2L



2,89 cada

REFRIGERANTE COCA COLA 2L



5,39 cada

CERVEJA ITAIPAVA 269ML



1,49 cada

MELÃO DOCE



3,99 KG

CEBOLA COMUM



1,49 KG

MELANCIA



0,99 KG

AVENIDA MONTEIRO LOBATO, 300 GUARULHOS - TEL:4574-7620

Segunda a Sábado: 08h às 21h Domingo: 09h às 14h

Parcele suas compras em até 3X sem juros no Visa e Mastercard! Válido apenas para coberturas e itens de bazar.

*Imagens meramente ilustrativas. **Proibida a venda e entrega de bebidas alcoólicas a menores de 18 anos, conforme artigo 8111 do estatuto da criança e do adolescente.

Garantimos quantidade mínima de 5 unidades/kg de cada produto durante o período da oferta, que se estende de 06/11 a 07/11/2015 ou enquanto durar o estoque. Após esta data, os preços voltarão ao normal. As imagens dos produtos não respeitam proporção entre si. Conforme legislação, poderá ocorrer limitação de oferta por cliente com base no artigo 39 do código de proteção e defesa do consumidor.



CONHEÇA NOSSA GALERIA COMERCIAL



E CONHEÇA TAMBÉM NOSSA LANCHONETE





QUER MOTIVAÇÃO?

Leve para casa mais equilíbrio e bem-estar!

QUADRA GINÁSTICA AQUÁTICO MUSCULAÇÃO TOP

ESCOLHA UM DOS PROGRAMAS DE SUA PREFERÊNCIA E GANHE BÔNUS DE OUTRAS ATIVIDADES.

ACM GUARULHOS
RUA ASSIS CHATEAUBRIAND, 205
11 2472 5600
www.acmsaopaulo.org

ACM/YMCA

f /acmsaopaulo
acmsaopaulo

ACM.mkt.2015

Dilma veta a desaposentação e muda regras

ESTADÃO CONTEÚDO - A presidente Dilma Rousseff converteu em lei o texto da Medida Provisória 676/2015, que criou uma nova fórmula para o cálculo de aposentadorias, conhecida como regra 85/95. A lei está publicada na edição de ontem do "Diário Oficial da União" (DOU) com muitos vetos, entre eles aos dispositivos que instituíam a chamada "desaposentação", possibilidade de recálculo do benefício que seria dada a pessoas que continuam a trabalhar mesmo depois de aposentadas. Esse ponto não constava do texto original da MP e foi incluído pela Câmara e mantido no Senado.

Na justificativa do veto, a presidente afirmou que

"as alterações introduziriam no ordenamento jurídico a chamada 'desaposentação', que contraria os pilares do sistema previdenciário brasileiro, cujo financiamento é intergeracional e adota o regime de repartição simples. A alteração resultaria, ainda, na possibilidade de cumulação de aposentadoria com outros benefícios de forma injustificada", além de conflitar com as condições para a concessão do auxílio-acidente, previstas na lei que trata dos planos de benefícios da Previdência Social, a Lei 8.213/1991.

A regra 85/95 progressiva sancionada ontem foi apresentada pelo governo depois que Dilma vetou, em junho, um projeto similar.

CLASSIFICADOS

TUDO AQUI - Anuncie 2475-7810

FOLHA
METROPOLITANA

EMPREGOS

Contrata

AUMENTE SUA RENDA

Trabalhe em casa com produção de Mala Direta.

Ganhe até **R\$ 1.200,00** de ajuda de custo neste final de ano

Faça já seu cadastro!
F: 2626-1685
www.globalsk.com.br

SEMIJOÍAS

EM CONSIGNAÇÃO FOLHEADOS A OURO E PRATA SO PAGA O QUE VENDER ATÉ 50% DE COMISSÃO AUMENTE SUA RENDA REVENDENDO DIRETO DA FÁBRICA ENTREGAMOS EM DOMICÍLIO PABX: 5583-2905

ADMITE RAPAZES

S/ exp. p/ aux. portaria cond. várias regiões. sal até \$ 1.380 + benef. 2887-2488/2804-9159

AJUDANTES/VGS EFETIVAS

R\$ 1.149,00 + Bnf. Exp como Ajud. Transportadora . CV. Rua: Sanclerlândia, 167 Satélite - Grs

AUX. DE ENFERMAGEM

Para casa de repouso, 12x36. Cooperativa, para trabalhar no Tucuuruvi Zona Norte. Fone: 2987-8688

CONFECÇÃO

Líder de produção c/exp. em moda fem. C/conhec. em máq. reta, overloque e galoneira. Sal. inicial R\$ 1.300,00 + V.R + VT. Enviar C/V. phsmotas@gmail.com

JOVENS/ CRIANCAS

Bebês. Mesmo s/ exp. p/ figuração comerciais TV e catálogos. 2409-6279/ 2409-6806 agenciaSdemodelo.com.br

MECÂNICO DE AUTO

P/ Grupo BOSCH: Injeção Eletrônica e Mecânica Geral, p/ Zona Norte F: 2900-5656

MOTORISTA

De caminhão c/ 5 anos de exp. Tel. 2412-4910

PORTEIRO

Você, venha fazer parte da nossa equipe situada em Guarulhos. Agendar entrevista: 2492-2189 c/júnior

PRECISA SE FARMACEUTICO(A)

C/ Exper 6 meses, Pq Jurema F: 2412-0514 / marcos.famaciasp@hotmail.com

PROCURA- SE MULHER

R\$250,00/ dia, para sexo e cuidar da casa. WhatsApp 95395-4503

PROFESSOR

O Colégio Coliseu está contratando professores de todas as disciplinas para o ano de 2016. Interessados enviar C.V. p/ coliseuobjetivo@gmail.com

SERRALHEIRO E

pedreiro. Morar na região do Cocaia. F: 2922-8833

VENDEDOR EXTERNO

C / S carro. 2º a 6º. Fixo + comissão + ajuda de custo. Ramo: Alimentício. Comprometido com metas, prospecção e pós-venda. Empresa localizada em Guarulhos/SP. Enviar CV p/ rcharles@kalpaalimentos.com.br

VENDEDOR TLMK

Telemarketing. Empresa no ramo de lubrificantes precisa de vendedor p/atuar em Guarulhos e SP. CV p/ fernandesfatp@hotmail.com

IMÓVEIS

Aluga-se

APTO BOM CLIMA

2 dorms., gar. R\$ 1.000,00 c/ condomínio. F: 97429-8812

APTO. BOM CLIMA

1 dorm., R\$ 750,00, Mobiliado, Dep. F: 2937-9295/ 99880-3275

APTº CECAP

Cond. SP, 2 dorms + dep., 1 vg, F: 2440-0078 CRECI: 12033]

APTº SAN REMO

1 dorm + dep. 1 vg F: 2440-0078 CRECI: 12033]

BONSUCESSO

Jd.Sta. Paula, 2 dorms, sl, coz, wc c/ garagem. A/c deposito. F: 2438-3597 Falar c/ Célia

HOSTEIS CENTRAL

pensão guarulhense, R\$ 350,00 (vagas) p/rapazes e moças. F: 4574-7225/2451-4928

SALAS COMERCIAIS

Vl. Moreira, 5 Salas, 2wc. Próx. Guarupás. F: 2440-0078 CRECI: 12033]

SALÃO COMERCIAL

Esquina, Bonsucesso 120m², ót. farmácia, padaria. 98168-7565

SOBRADO COCAIA

3 dorms., 2 vgs., quintal, R\$ 1.300,00. F: 97429-8812

SOBRADO VL FLORIDA

3 comodoss, s/ garagem R\$ 450,00 P/ solt. ou casal s/ filhos F: 2403-2664/ 98211-6398

VILA GALVÃO

Sobr. Cond. fech. 3 suítes, lavabo, sls 2 amb, 5 vgs, piscina, salão de festa, churrasq. CRECI 57427 F: 3938-1128/ 98090-9906

VILA ROSÁLIA

Sobrado, cond. fech. 3 dorms, 1 ste, wc, lavabo, sls 2 amb., lavand., 2 vgs, espaço p/ festa. CRECI 57427. 3938-1128/ 98090-9906

ALUGA-SE CASAS

Jardim Ponte Alta I **R\$350,00** a **R\$550,00** tenho de 2 e 3 cômodos **F: 2436-6948 94780-5608 98119-2839**

Tudo aqui
LIGUE E ANUNCIE
2475.7810
FOLHA METROPOLITANA

VILA GALVÃO PROX. AO NOSSO CLUBE ALUGA-SE URGENTE

04 DORMS, 01 SUÍTE MASTER C/ ARM. HIDROM. VARANDA, 02 SUÍTES NORMAIS C/ ARM. DORM. HOSPEDES, SAUNA, SALA ESTAR, SALA JANTAR, COPA C/ ARM, COZ. PLAN. DORM. DE EMPR. SALÃO FESTAS C/ COZ. CHURR. GAR. COB. 4 AUTOS. **ALUGUEL. R\$ 2.500,00.**

TRATAR: CHIKOS'S IMÓVEIS:

2452 6133 OU 97175-6207 VALDECI

Sítios & Chácaras

CHAC. NAZARE PTA Terreno 1000 m². Entrada 5 x R\$ 3.000, + 60x R\$ 900,00. Chácara c/ casa, preço a combinar. 2231-0777/ 99935-6619

GUARAREM A CASA DE CAMPO

vendo urgente !!!, 4 terrenos de 1000m² cd, planos ,cond. fechado, um dos terrenos tem 1 pq casa graciosa c/ 2 dorms e varanda. Quero 20 mil o resto transfiro R\$ 950/mensais, o terreno da casa quero R\$ 25 mil a mais, ou a vista R\$120 mil, troco p/ carro. Escr. ok. 11 4695-4642 Cristina. Não ac. corretor.

TERRENO R\$ 45 MIL

No pq Mikail. com entr. 20 mil, ac. auto. F: 95352-5239 Whats

Vende-se

SAIA DO ALUGUEL Imóveis a partir R\$199.900,00 c/ parc. R\$590,00. 3462-2999

APTO (URGENTE)

Gopouva Reformado 2 dorms, Elevador, Lazer c/ Quadra só R\$ 128.500 Quitado (doc.ok) Ac. carro F: 2814-9601 / 9686-93850 WhatsApp

APTO FLEX

3 dorms., 76 m², novo, lazer compl., 1 vg. F: 2451-5475

APTO M. SOL

2 dorms., + dep., 1 vg, R\$ 75 mil de entr. + 40 parc. R\$ 1.000, tratar F: 2937-0004

CASA JD NAÇÕES

c/ escrit., ót. local, R\$ 135 mil a vista. F: 95204-3992 whats

CASA JD PRES DUTRA

3 dorms, R\$ 155 mil facilito, ac. carro F: 2279-8345

CHACARA N. PAULISTA

750m² R\$ 20 mil F: 2461-3080 / 96774-4141

CHÁCARA MARMELO

1.000m², R\$ 20 mil F: 2461-3080 / 96774-4141

IMÓVEL C/ RENDA

2salão + 6 kitnet, alug. R\$ 4mil/ mês. R\$ 480 mil, F: 98168-7565

IMÓVEL EM ATIBAIA

Vendo ou troco, casa nova mob. em Atibaia exc. local. por apto ou casa em Guarulhos. Não imobiliárias. F: 94771-5808 / 99375-1730

SAIA DO ALUGUEL

Imóveis a partir R\$199.900,00 c/ parc. R\$590,00. 3462-2999

SALAO COML

Vendo. Ót. localiz. Estr. Nazaré, Jd. São João. 2421-3313

SOBRADO VL GALVÃO

3 dorms, 1 suite. Entrad \$ 25.900 F: 9 6062-7678

T. 250M² R\$79.900

Bonsucesso, água, luz, escritura. F: 98168-7565

TERR. JD. PRES. DUTRA

10 x 25m² c/ escritura R\$ 235 mil F: 2279-8345

TERRENO 5X 50

Piratininga - Gru. R\$35mil F: 98730-4307 / 2937-5041

TERRENO PIMENTAS

125 m² ; R\$ 40 mil c/ toda infraestrutura .F: 2461-3080 / 96774-4141

NEGÓCIOS

Esoterismo

D. NATÁLIA
Consultas através de búzios e tarô. Faz e desfaz todo tipo de trabalho. Faz amarração p/o amor. Há mais de 50 anos de exper. Tel. 4215-1951/96066-4285

VIDENTE ZILDA
Joga-se búzios e tarô, traz a pessoa amada em pouco tempo. Faz e desfaz q. tipo de trabalho. F: (11) 3428-0347

Oportunidades

ALUGO MAQUINAS
Retroescavadeira e caminhão. Retirada de entulho c/ caçamba - estacionária. Demolição F: 2486-8586/ 97138-8449/ 7829-6014/ 96709-5302/ ID 55*768*1039

VDO MESA DE
Refeitório 8 lug. R\$ 350,00 E 1 mesa + gaveteiro rolante R\$ 420,00/ Mesa em L reforçada R\$ 290,00 parc. em 2x / Cadeira universitária R\$ 49,00 F: 98168-7565

VENDO PIZZARIA
No Gopoúva, toda montada c/ clientela já feita. F: 2469-6351 H/C.

VENDO RESTAURANTE
Em funcionamento, VI Barros R\$ 15 mil aceit carro F: 3439-2573/9 5821-3080 wats

SERVIÇOS

Festas

REVOLUCAO FESTA
c. elást., p. bolinha, p. pular, barraç., tomo legal, 3435-372

Ind. Profissional

ADVOCACIA MARINHO

DEFESAS: Flagrantes/ Habeas Corpus/ Liberdade provisória/ Tribunal do Júri e Tribunal militar

R. João Gonçalves, 500, 1º and. s/02 centro - Guarulhos SP - Cep 07010-010

2440-1172 98131-7684

Tudo aqui
LIGUE E ANUNCIE
2475.7810

Relax

ALICE 97591-7746
Discreta, 23 anos, morena, atend. h/m c/hora marcada.

ARUMY R\$ 2.100,00
Japonesa Legítima 20a. Linda, universit. c/ foto no whatsapp. F: 94120-2990 whats/ 97041-1793

CASA D/ NOVINHAS
Lindas iniciantes 18/25a. cari-nhosa, At. 9/20h. F: 2409-1089 Guarulhos

CASA NOVA
7 amigas molhadinhas, adora-mos ser ativas c/ vários acessó-rios. 2408-8532 Guarulhos

EVLYN
E amigas. Rua Cuevas, nº18; F: 2087-2091 at. das 9h as 21h

IZABELA LOIRA
R\$30 chupo s/ preserv. anl. de 4 + 5 amigas c/ drink. 2082-2050

KAKAU MASSAGEM
C/ finalização. Morena Fogosa! F: 96414-1996

LUCIANA LINDA!
Colombiana, faço tudo + ami-gas. F: 2441-2980

LUDMILA MASSAGEM
C/ finalização, Loira Sensual. F: 98504-9329/ 99139-2199

MARY MASSAGEM
Relaxante, mix estimulante. Atend. alto nível 97169-0834

MÃOS DE FADA
Massagista Jaçanã várias tecni-cas F: 9 7392-6238

Serviços

Telemensagem

TELEMENSAGENS
Para todos as ocasiões. Fone: 2451-8389

VEÍCULOS

Carros

CLASS A PRETO
Ano 2000, completo, 4 portas. R\$ 7mil F: 95474-3572

COMPRAMOS AUTOS
Acima de 2008, mesmo c/ divi-da. Pagto a vista. F: 2459-1578/ 2459-1736/ 94029-8102

KOMBI PICK-UP
Vendo, ano 84, álcool. F: 2922-8833

SPACEFOX 08/09
Sportline completa. Preta úni-co dono, tem riscos, 140.000 km R\$ 19.000,00 Tratar 994263644

SERVIÇOS

KM PRODUÇÕES MÚSICAS
Musica para todos os momentos.

Casamentos.
Músicas para cerimônias e festas
Trabalhamos com músicas ao vivo e DJ
Pequenas formações, Orquestras e Coral.

Serenatas.
Serenatas com saxofone
A maneira mais carinhosa e moderna
de presentear quem você ama!

Temos orçamento que cabe no seu bolso!
Fixo: 11 2589-2341
whatsapp: 11 94121-5514
Conheça nosso trabalho, enviamos vídeos pelo whats

PUBLICIDADE LEGAL

LABORATÓRIO AVAMILLER DE COSMÉTICOS LTDA torna público que recebeu da CETESB a Renovação da Licença de Operação N° 15007788 , válida até 27/10/2017, para Cosméticos; fabricação de à RUA SANTANA DE IPANEMA, 1182, CUMBICA, GUARULHOS.

COMÉRCIO DE MOVEIS PAI E FILHO DE GUARULHOS LTDA - ME, CNPJ nº 08.862.126/0001-87 e Inscrição Estadual: 336.810.079.110, estabelecida a Avenida Otávio Braga de Mesquita - nº 2893 Jd Monte Carmelo - Guarulhos - SP - CEP: 07140-230. DECLARA para os devidos fins de direito que foram extraviados os documentos fiscais, modelo 01 Nota Fiscal, sem série e subsérie do nº 01 ao nº 250 AIDF: 187673238907. E o documento fiscal do Modelo 2, Nota Fiscal de Venda ao consumidor D1 - nº 01 ao nº 500 AIDF: 187672791007.

CURSOS

CURSO PREPARATÓRIO PARA SUPLETIVO ENEM, ENCCEJA E EJA
Você não tem 1º ou 2º grau? Nós temos a solução!

Matrícula Grátis | Aulas 1 vez por semana | Curso Rápido

CURSO NACIONAL

2408-4200
R. JOÃO GONÇALVES, 275, CENTRO
www.cursonacional.com.br

SUPLETIVO 1º E 2º GRAU

Promoção para julho

- ✓ CURSO PREPARATÓRIO PARA EXAMES DE SUPLETIVO
- ✓ AULA UMA VEZ POR SEMANA
- ✓ CURSO EM 2 MESES
- ✓ CERTIFICADO VÁLIDO PARA FACULDADES CONCURSO PÚBLICO E EMPRESAS
- ✓ 15 ANOS DE TRADIÇÃO

MATRÍCULAS ABERTAS

www.novaerasupletivos.com.br

Centro **4965-2774**
R. Pres. Prudente, 238
Taboão **4966-0808**
R. Maria Elisa, 35 - Sobreloja

Nova Era
Cursos & Supletivos

Não deixe de pegar a sua Folha Metropolitana!

Anuncie: (11) 2475-7888
Classificados: (11) 2475-7810

FOLHA METROPOLITANA

SERVIÇOS

A FOLHA METROPOLITANA NO SEU CELULAR!

AGORA VOCÊ PODE LER, CURTIR E COMPARTILHAR

BAIXE AGORA MESMO O APP GRATUITAMENTE!

Available on the App Store | Google play

FOLHA METROPOLITANA
www.folhametro.com.br

OPORTUNIDADES

R\$olve Financeira

SEM SPC E SERASA LIBERAÇÃO EM 24H.

Valor	Parcela
R\$ 10.000,00	R\$ 65,00
R\$ 15.000,00	R\$ 97,50
R\$ 20.000,00	R\$ 130,00
R\$ 30.000,00	R\$ 190,00
R\$ 40.000,00	R\$ 260,00
R\$ 50.000,00	R\$ 325,00
R\$ 70.000,00	R\$ 455,00
R\$ 100.000,00	R\$ 650,00
R\$ 200.000,00	R\$ 1.300,00

Funcionário Público - Pensionistas - Aposentados - Autônomos - Militares
(31) 3032-8944 | (31) 3063-7380

OPORTUNIDADE ÚNICA

PROGRAMA DE ANISTIA



Todos os devedores do município poderão colocar em dia seus débitos com desconto, regularizando sua situação cadastral, tendo acesso a financiamentos em geral. Dívidas vencidas poderão ser quitadas com desconto de até 100% de juros e multas. O valor do desconto dependerá do número de parcelas e da data de adesão ao parcelamento.

PARCELAS MENSAIS, IGUAIS E CONSECUTIVAS	REDUÇÃO NO VALOR DOS JUROS E MULTAS	DATA LIMITE PARA O TERMO DE ACORDO
1 (Parcela única)	100%	27 de novembro de 2015
Até 3 parcelas	90%	27 de novembro de 2015
Até 6 parcelas	80%	4 de dezembro de 2015
Até 12 parcelas	70%	11 de dezembro de 2015
Até 18 parcelas	60%	18 de dezembro de 2015
Até 24 parcelas	50%	30 de dezembro de 2015
Até 36 parcelas	40%	30 de dezembro de 2015
Até 48 parcelas	30%	30 de dezembro de 2015
Até 60 parcelas	20%	30 de dezembro de 2015
Até 72 parcelas	10%	30 de dezembro de 2015



Saiba mais nas unidades do Fácil
ou pelo site www.guarulhos.sp.gov.br



AUTOS & AFINS

Sexta-feira, 6 de novembro de 2015

www.folhametro.com.br

www.facebook.com/jornalfolhametro

Distribuição Gratuita

DIVULGAÇÃO



A nova Hilux, que chega às concessionárias da Toyota de todo o Brasil em 18 de novembro, quer reforçar sua liderança no segmento de picapes médias a diesel no País. *Pág. 2*

Toyota apresenta a nova **Hilux** no mercado brasileiro

PROMOÇÃO VERÃO DE YAMAHA

YAMAHA
Revs Your Heart

FACTOR 125 K1 2015/2016
10% DE ENTRADA
+ 48 X R\$214,44 ou
Á VISTA R\$5.690,00

FACTOR 150 E
10% DE ENTRADA
+ 48 X R\$277,05 ou
Á VISTA R\$7.550,00

FAZER 150 ED 2015/2015
10% DE ENTRADA
+ 48 X R\$298,80 ou
Á VISTA R\$8.190,00

CROSSER 150 ED 2015/2015
10% DE ENTRADA
+ 48 X R\$359,52 ou
Á VISTA R\$9.990,00

Crédito rápido aprovado por telefone!

Moto Shop **YAMAHA**

Av. Tiradentes, 3.003 - Guarulhos Av. Juscelino Kubitschek, 4.609 - Bonsucesso - Pimentas Rua Liberdade, 126 - Itaquaquecetuba

(2468-8767) **(2303-5775)** **(4648-4848)**

Crédito sujeito a aprovação da financeira. Promoção com taxas de juros de 2,35% a.m. Promoção válida até 07/11/2015, para as cores disponíveis, término do estoque ou taxa de juros promocional da financeira. Fotos meramente ilustrativas, reservamos o direito de corrigir eventuais erros gráficos ou de digitação.

Design renovado em sua 8ª geração

A Toyota apresenta a 8ª geração da Hilux, com design totalmente renovado e muito mais elegante, uma lista de equipamentos mais recheada, excelente conforto ao dirigir, novo motor e transmissão, chassi mais resistente e melhor capacidade fora de estrada. Tudo isto, sem descuidar da segurança.

A nova Hilux, que chega às concessionárias da Toyota de todo o Brasil em 18 de novembro, quer reforçar sua liderança no segmento de picapes médias a diesel no País.

As cores disponíveis são: Branco Polar (Sólido), Prata Névoa, Cinza Granito, Preto Atitude e, a novidade, Vermelho Volcano

FOTOS: DIVULGAÇÃO



Inovação na dianteira - Faróis de LED com projetor e ajuste automático de altura



Tração 4x4 - Transmissão automática de seis velocidades na versões SR, SRV e SRX

VERSÕES E DESIGN EXTERNO

Há seis diferentes versões da nova Hilux: Chassi-cabine 4x4 e câmbio manual; Standard 4x4, nas configurações com cabine simples ou dupla, também com transmissão manual de seis velocidades; SR; SRV; e a novíssima e exclusiva top de linha SRX. As três últimas são equipadas com tração 4x4 e transmissão automática de seis velocidades.

Com um design forte e emocional, a nova Hilux combina a força e a funcionalidade necessárias para o trabalho com a beleza e a elegância desejadas para o uso recreativo.

Comparada à geração anterior, é 7 cm maior (5,330 mm), 2 cm mais larga (1,855 mm) e 4,5 cm mais baixa (1,815 mm). O entreeixos permanece com excelentes 3,085 mm.

A dianteira mostra contraste entre o grande para-choque e a grade frontal estreita, que parece se fundir aos faróis, formando uma só peça. Seu aspecto forte é transmitido pelos para-lamas lar-

gos, que agora fazem parte do corpo da carroceria, e no movimento expresso pelas laterais da grade superior, que descem pela entrada de ar inferior, criando um desenho trapezoidal.

Para garantir uma aparência mais limpa, a localização dos limpadores e do lavador do para-brisa foi aprimorada, enquanto o intercooler foi deslocado para a frente do motor. A entrada de ar do intercooler, antes localizada em cima do capô, foi eliminada. Por falar em capô, a peça recebeu vincos bem marcados e está mais afilada, formando uma junção perfeita com a grade frontal e com o conjunto ótico dianteiro.

Realçando ainda mais o design, a versão SRX é equipada com faróis de LED, com projetor e ajuste automático de altura, além de luzes diurnas de LED. As demais versões estão equipadas com faróis de halogênio. As versões SRV e SRX também contam com faróis de neblina.



PORTINARI
AUTOPEÇAS

BATERIA MOURA 60 AMPERES UM ANO E MEIO DE GARANTIA À BASE DE TROCA

R\$ 299,90



SUPER TROCA DE ÓLEO

ÓLEO 20W50 SJ ELF MINERAL PARA 5.000KM + FILTRO DE ÓLEO

R\$ 49,90 À PARTIR



KIT EMBREAGEM Marca Luk
UNO/PALIO/SIENA FIRE 1.0/1.3 8/16V
+ 01/ STRADA 1.3 8V + 03 FIRE

R\$ 199,90



KIT EMBREAGEM Marca Luk
GOL/SAVEIRO/VOYAGE 1.6 G5
+ 09//FOX 1.0/1.6 8V
+ 03/POLO 1.0/1.6 8/16V
+ 02//SPACEFOX/CROSSFOX 1.6 8V
+ 06/GOLF 1.6 8V
+ AUDI A3 1.6 8V 07
+ 02 EA111 + 01 C/ROLAMENTO

R\$ 319,90



MACACO JACARÉ C/MALETA
2 TONELADAS

R\$ 89,90



RÁDIO AUTOMOTIVO FM
ENTRADA USB

R\$ 79,90



ALARME AUTOMOTIVO K150
KOSTAL ÚLTIMA GERAÇÃO

R\$ 169,90 À PARTIR



SENSOR ESTACIONAMENTO LED
MEIA LUA PRETO 4 PONTOS

R\$ 69,90



FORMAS PAGAMENTO DAS PROMOÇÕES
À VISTA OU ATÉ EM 3X CARTÃO



PROMOÇÃO VÁLIDA
ATÉ 30/11/2015 OU
ENQUANTO DURAR
O ESTOQUE

www.portinaripecas.com.br - F. 2432-8900

LOCAL AV. RIO REAL Nº45 ESQUINA COM A PAPA JOÃO PAULO I (ALTURA do nº 2700)

Godzilla invade o Brasil: Nissan GT-R em 2016

FOTOS: DIVULGAÇÃO

DA REDAÇÃO - Em oito décadas de existência, a Nissan firmou-se como uma das fabricantes líderes da indústria automobilística em inovação, tecnologia e desempenho de seus produtos. Um dos veículos da sua linha que resume bem isso é o Nissan GT-R, um dos superesportivos mais cultuados do mundo e que encantou os brasileiros quando foi exibido no Salão Internacional do Automóvel de São Paulo, no fim de 2014. Agora, o esportivo japonês poderá ser visto também nas ruas do país.

Ícone da indústria automobilística mundial, o Nissan GT-R é fabricado exclusivamente na unidade da Nissan de Tochigi (Japão), com produção limitada a mil unidades por mês. Seu motor V6 3.8 biturbo, com 552 cv de potência, é produzido artesanalmente na fábrica de Yokohama (Japão), em uma sala especial livre de poeira, em processo semelhante à construção de um propulsor de competição feito para a NISMO, a divisão de *motorsports* da Nissan.

Cada unidade recebe uma placa personalizada com o nome do engenheiro responsável por sua produção, conhecido como "Takumi" (mestre artesão, em japonês).

Desenvolvida especialmente para o Nissan GT-R, a plataforma *Premium Midship* – com carroceria monobloco – permite o uso de eixo transversal independente na traseira para a tração integral, sistema batizado pela Nissan de *Advanced Total Traction Engineering System for All-Terrain* (AT-TESA). Com ele, a transmissão, a caixa de transferência e a final ficam todas na traseira do veículo, dispensando o uso dos tradicionais eixos de torção. Isso permite à suspensão operar de forma independente e tornar ainda mais eficiente a aderência dos pneus. E o torque pode ser passado totalmente para traseira ou dividido 50% em cada eixo, dependendo dos dados da velocidade, aceleração lateral, deslizamento dos pneus, da superfície da estrada e da curva a ser feita.



Informações sobre o pacote de equipamentos que será disponível no Brasil e preços serão anunciadas em breve

NISSAN
KIN
MOTORS
UMA EMPRESA DO GRUPO VIGORITO

MARCH IMPERDÍVEL!

O MELHOR DA NISSAN AO SEU ALCANCE.

MARCH 2016 ⁽¹⁾ **ABRIREMOS NESTE DOMINGO**

A PARTIR DE **R\$ 34.590**



AQUI SEU CNPJ VALE DESCONTO, CONSULTE-NOS.

KIN
MOTORS

Anhaia Mello 2302-2444
Av. Pr. Luiz Ignácio Anhaia Mello, 4.951
Vila Prudente

Penha 2793-2000
Av. Gov. Carvalho Pinto 2.900
(Antiga Av. Tiquatira)

Guarulhos 3500-7977
Av. Guarulhos, 2175
Vila Augusta

f nissankin

Promoção válida até 08.11.2015. (1) March 1.0, pintura sólida, a partir de R\$ 34.590,00. Imagens ilustrativas. A Nissan Kin não se responsabiliza por erros de digitação/impressão.

www.nissankin.com.br

Respeite os limites de velocidade



PROGRAMA
direção especial
Conexão condutores especiais.

3
anos
GARANTIA
PARA TODA A
LINHA





NEW THINKING.
NEW POSSIBILITIES.



ÚLTIMAS UNIDADES PARA ANO/MODELO 2015 COM 6 ANOS DE GARANTIA.



HB20

1.6 COMFORT PLUS
AUTOMÁTICO
2015/2015⁽¹⁾

- Ar-Condicionado
- Direção Hidráulica
- Vidros e Travas Elétricas
- Limpador e Desembaçador Traseiro
- ABS e Airbag

À VISTA
R\$ **48.595,00**

ou entrada de R\$ 29.157,00
e saldo em 24X R\$ 859,18

TAXA **0% A.M.**

IPVA 2015 E
EMPLACAMENTO GRÁTIS*

HB20

1.0 COMFORT PLUS
2015/2016⁽²⁾

- Ar-Condicionado
- Direção Hidráulica
- Vidros e Travas Elétricas
- Limpador e Desembaçador Traseiro
- ABS e Airbag

À VISTA
R\$ **42.595,00**

ou entrada de R\$ 25.557,00
e saldo em 24X R\$ 854,62

TAXA **0,99% A.M.**

HB20X

1.6 STYLE
2015/2015⁽³⁾

- Ar-Condicionado
- Direção Hidráulica
- Vidros e Travas Elétricas
- Limpador e Desembaçador Traseiro
- ABS e Airbag
- BlueNav

À VISTA
R\$ **51.875,00**

ou entrada de R\$ 31.125,00
e saldo em 36X R\$ 730,94

TAXA **0,99% A.M.**

IPVA 2015 E
EMPLACAMENTO GRÁTIS*



HYUNDAI
FINANCIAMENTOS



EXPERIENCE
HYUNDAI

facebook.com/grandbrasil

@grandbrasil

ABRIREMOS NESTE DOMINGO

11 99975-9944

HMB | GRAND BRASIL

Av. Marquês de São Vicente, nº 1.139
Barra Funda - São Paulo

Tel: (11) 3123-8300

Av. Emílio Ribas, nº 1.302
Gopouva - Guarulhos - SP

Tel: (11) 4765-6667



Todos juntos fazem um trânsito melhor.

1) HB20 1.6 COMFORT PLUS AUTOMÁTICO 2015/2015* Pintura sólida, opcionais de série. Valor R\$ 48.595,00 à vista ou financiado com entrada (R\$ 29.157,00) e 24 prestações fixas de R\$ 859,18 na modalidade CDC. Taxa de juros pré-fixada de 0,00% a.m. e 00,00% a.a., CET 0,47% a.m. e 5,96% a.a. Tarifa de Confecção de Cadastro de R\$ 540,00, mais Despesas com Registro de Contrato no valor de R\$ 101,54 referente ao Estado de SP (despesas com registro de contrato podem variar dependendo do estado), mais IOF e Tributos incluídos na parcela não incluídos. Valor total (entrada + parcelas) de R\$ 49.777,32. Seguro Proteção Financeira não incluído. Condições válidas para a data de publicação ou enquanto durar o estoque. 2) HB20 1.0 COMFORT PLUS 2015/2016 Pintura sólida, opcionais de série. Valor R\$ 42.595,00 à vista ou financiado com entrada (R\$ 25.557,00) e 24 prestações fixas de R\$ 854,62 na modalidade CDC. Taxa de juros pré-fixada de 0,99% a.m. e 12,54% a.a., CET 1,53% a.m. e 20,42% a.a. Tarifa de Confecção de Cadastro de R\$ 540,00, mais Despesas com Registro de Contrato no valor de R\$ 101,54 referente ao Estado de SP (despesas com registro de contrato podem variar dependendo do estado), mais IOF e Tributos incluídos na parcela não incluídos. Valor total (entrada + parcelas) de R\$ 46.067,88. Seguro Proteção Financeira não incluído. 3) HB20X 1.6 STYLE 2015/2015* Pintura sólida, opcionais de série. Valor R\$ 51.875,00 à vista ou financiado com entrada (R\$ 31.125,00) e 36 prestações fixas de R\$ 730,94 na modalidade CDC. Taxa de juros pré-fixada de 0,99% a.m. e 12,54% a.a., CET 1,34% a.m. e 17,64% a.a. Tarifa de Confecção de Cadastro de R\$ 540,00, mais Despesas com Registro de Contrato no valor de R\$ 101,54 referente ao Estado de SP (despesas com registro de contrato podem variar dependendo do estado), mais IOF e Tributos incluídos na parcela. Valor total (entrada + parcelas) de R\$ 57.438,84. Seguro Proteção Financeira não incluído. Impostos (IOF) não incluídos. *IPVA 2015 e emplacamento cortesia válido para HB20 1.6 COMFORT PLUS AUTOMÁTICO (A603) e HB20S 1.6 STYLE (A657) condicionado à obrigatoriedade da documentação do veículo ser realizada na concessionária da efetivação da compra do veículo objeto da promoção para as cidades de Guarulhos e São Paulo. Condições válidas para a data de publicação ou enquanto durar o estoque. A Grand Brasil reserva-se no direito de corrigir possíveis erros gráficos ou de digitação. Fotos meramente ilustrativas. Cinto de segurança salva vidas.

www.grandbrasil.com.br

MAIS OFERTAS

MAIS PRAZO

FOLHA METROPOLITANA

o jornal de Guarulhos

44 ANOS

MAIS DESCONTOS

MAIS ECONOMIA

Sexta-feira, 6 de novembro de 2015 Ano 43 Nº 13281



Lopes

supermercados

*A magia do Natal
se completa aqui!*

SOMENTE SEXTA, S

Ofertas válidas para SEX
06, 07 e 08



Cerveja Skol
Lata 350ml

2,49
cada

Na compra de
2 packs c/ 12 latas,
o 2º pack sai com

50%
de DESCONTO



Nesta promoção
a lata sai por:

1,87
cada



LELO
super
Semp

ambev



Proibida a venda e a entrega de bebidas alcoólicas a menores de 18 anos (art. 81, II do Estatuto da Criança e do Adolescente). Aprecie com moderação.

SÁBADO e DOMINGO

TA, SÁBADO e DOMINGO
3/11/2015.

GRASCO
HORA
AGORA!

opes
mercados
re perto de você



Picanha Bovina
Peça a Vácuo
34,90 kg
Cartão Lopes
32,90 kg



Coração de
Frango Resfr.
13,90 kg
Cartão Lopes
12,90 kg



Filé de Coxa c/
Sobrecoxa c/ Pele Resfr.
8,98 kg
Cartão Lopes
7,98 kg



Farofa Pronta
Yoki 500g
3,19
Cartão Lopes
2,99



Asa de
Frango Resfr.
8,98 kg
Cartão Lopes
7,98 kg



Pão de Alho
Recheado
Santa Massa 400g
8,59
Cartão Lopes
8,49



Queijo Coalho
Espeto Cristina
27,90 kg
Cartão Lopes
26,90 kg



Refrigerante
Guaraná
Antarctica 1.5L
2,99
Cartão Lopes
2,79



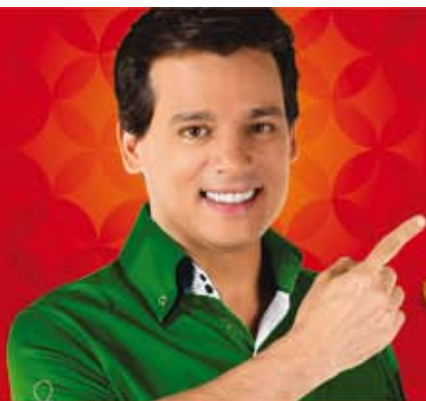

VIVA NATAL

MAIS OFERTAS **MAIS PRAZO** **MAIS DESCONTOS** **MAIS ECONOMIA**
A magia do Natal se completa aqui!



MAIS OFERTAS **SOMENTE SEXTA • 06/11/15**

Leite Shefa 1L
2,29
Cartão Lopes **2,09**

Alcatra / Maminha Bovina Peça a Vácuo
19,80
Cartão Lopes **17,90**

MAIS OFERTAS **SOMENTE SÁBADO • 07/11/15**

Linguiça Toscana Aurora
10,90
Cartão Lopes **9,90**

Leite Líder Quarta 1L
1,99
Cartão Lopes **1,89**

Contrafilé Bovino Peça a Vácuo
21,90
Cartão Lopes **19,90**

MAIS OFERTAS **SOMENTE DOMINGO • 08/11/15**

Leite Parmalat 1L
2,29
Cartão Lopes **2,09**

Picanha Bovina Fatxada / Alcatra / Maminha Bovina Peça a Vácuo
19,90
Cartão Lopes **18,90**

Ofertas válidas SOMENTE de SEXTA a DOMINGO • 06/11 a 08/11/15.

Arroz Camil Tipo 1 5kg 11,89 Cartão Lopes 10,98	Feijão Carioca Super Máximo Tipo 1 1kg 3,98 Cartão Lopes 3,59	Macarrão Adria 500g Tipos (exceto Ninho/Cabelo de Anjo) 1,99 Cartão Lopes 1,95	Molho de Tomate Pomarola Tradicional Sachê 340g 1,79 Cartão Lopes 1,69	Acúcar Refinado União 1kg 2,19 Cartão Lopes 1,99	COMPRE 3 PAGUE 6,99 cada
Batata Bem Brasil 2kg 12,90 Cartão Lopes 11,90	Margarina Qually 500g 3,99 Cartão Lopes 3,89	Água Mineral Crystal s/ Gas 5L 5,39 Cartão Lopes 4,99	Refrigerante Schin Itubaina 2L 2,99 Cartão Lopes 2,79	Energético Full Power 2L 5,99 Cartão Lopes 5,79	Café Pílão 500g 7,89 cada
Biscoito Recheado Trakinas 143g 1,79 Cartão Lopes 1,69	Cereal Sucrilhos Kellogg's Tradicional 730g 13,90 Cartão Lopes 12,90	Sabonete Palmolive 90g 1,09	COMPRE 6 PAGUE 0,99 cada	Papel Higiênico Personal Vip c/16 unid. Pague 15 Leve 16 14,99 Cartão Lopes 13,99	Cerveja Schin Lata 269ml 1,39 Cartão Lopes 1,19
					Lava Roupas em Pó Omo 2kg 12,99 Nesta embalagem o kg sai por 6,49

Garantimos a quantidade mínima de 10 un/kg por item anunciado, ou enquanto durarem os estoques. Reservamo-nos o direito de limitar os produtos anunciados em 5 un/kg por cliente. Não vendemos por atacado. Fica ressalvada eventual retificação das ofertas anunciadas. Fotos meramente ilustrativas. **MANTENHA A CIDADE LIMPA.** Não jogue este folheto em vias públicas.

Cartões Crédito: VISA, LOJA, CRED, eLO, AVISTA, CREDZ

Cartões Débito: REDE, SOD, eLO

Cartões Alimentação: Mercado, Sodexo, Ticket, Verocheque, UNIK, Celo, BIC, POLAR, AIDA, Good

ENTREGA EM DOMICÍLIO
Nas compras acima de R\$100,00*
* Consulte a utilização deste serviço no Balcão de Informações, crediteira e localização da residência.

Central de Atendimento Cartão Lopes
(11) 2423-2886
De Segunda a Sábado, das 8h às 21h

fale! com Lopes
0800 770 5767
sac@superlopes.com.br
Segunda a Sábado das 08h às 19h

Horário de Funcionamento das Lojas:
Segunda a Sábado das 8h às 22h
Domingo das 8h às 18h

Lopes supermercados
Sempre perto de você
www.superlopes.com.br
f / LopesSupermercados

Ofertas válidas para as lojas GUARULHOS: TRANQUILIDADE - Av. São Paulo, 299 - Jd. Tranquilidade - Tel: 2421-8054; SÃO JOÃO - Av. Florianópolis, 360 - Jd. São João - Tel: 2467-0860; MACEDO - R. Claudino Barbosa, 970 - Macedo - Tel: 2440-1014; PONTE GRANDE - Av. Guarulhos, 4205 - Ponte Grande - Tel: 2421-7124; COCAIA - Av. Brigadeiro Faria Lima, 3001 - Jd. dos Afonsos - Tel: 2403-4808; TABOÃO - R. Dep. Ulisses Guimarães, 65 - Pq. Santo Agostinho - Tel: 2404-3100; PRES. DUTRA - Av. Papa João Paulo I, 3301 - Pq. São Luiz - Tel: 2431-7072; EMÍLIO RIBAS - Av. Emílio Ribas, 2272 - Jd. Vila Galvão - Tel: 2497-2410; MARINÓPOLIS - R. Marinópolis, 900 - Jd. Pres. Dutra - Tel: 2432-4465; AMÉLIA RODRIGUES - Av. Papa João Paulo I, 2300 - Jd. Pres. Dutra - Tel: 2432-4448; VILA AUGUSTA - Av. Guarulhos, 1514 - Vila Augusta - Tel: 2086-9210; JARDIM DIOGO - Av. Rio de Janeiro, 1119 - Jardim Diogo - Tel: 2456-5034;