

BETO MARTINS



Alunos fecham rua no Centro

Cidade

Pág. 6

FOLHA

METROPOLITANA

o jornal de Guarulhos

44 ANOS

Quinta-feira, 3 de dezembro de 2015

Ano 43 Nº 13304

FABIO NUNES TEIXEIRA / DIVULGAÇÃO / PMG



Orquestra une erudito e rock

Variedades

Pág. 9

www.facebook.com/jornalfolhametro

www.folhametro.com.br

Distribuição Gratuita

Cunha aceita pedido do impeachment de Dilma

O presidente da Câmara dos Deputados, Eduardo Cunha (PMDB-RJ), acatou o pedido de impedimento da presidente da República, Dilma Rousseff, proposto pelo jurista Hélio Bicudo, um dos fundadores históricos do Partido dos Trabalhadores. **Pág. 12**

LUCAS DANTAS / FOLHA METROPOLITANA



Tricampeão na raça!

Pág. 8

Copa do Brasil - Palmeiras venceu o Santos por 2 a 1 no tempo normal; Prass defendeu e marcou pênalti do título

LUCAS DANTAS



Transtorno - Proguaru promete sanar o problema em até 20 dias

Buraco no Jardim São João começa a ser consertado

Pág. 6

Cotações

-0,29%
44.914
Bovespa

-0,87%
3.82
Dólar

-1,07%
4.06
Euro

14,25%
Selic (ano)

R\$ 788
Salário Mínimo

Disque-Denúncia
181

“ Não existe nenhum ato ilícito praticado por mim”, Dilma Rousseff, presidente da República, sobre a abertura de impeachment



EDITORIAL

Existem otimistas? Ou são bobos, ou querem nos enganar mais

O Brasil não consegue ter uma boa notícia há muito tempo. Os escândalos políticos, que levam ao agravamento da crise econômica, se sucedem de forma espantosa, como se atingissem a velocidade da luz. O povão (e aqui não vai nenhuma forma pejorativa de conceito) ainda não se apercebeu disso de forma clara, mas sente os primeiros sinais no bolso. Os economistas, por outro lado, sabedores de tudo que acontece, sabem que uma melhora, se vier, será somente em 2017.

O Brasil está saindo da recessão para mergulhar na depressão econômica, fato que não se vê desde os anos de 1930 e 1931, quando o Produto Interno Bruto (PIB) caiu por dois anos seguidos. O Instituto Brasileiro de Geografia e Estatística (IBGE) mostrou terça-feira um quadro dramático, com retração em todos os setores que contribuem para a geração de riqueza no País.

A combinação da incapacidade do governo de resgatar a confiança de empresários e consumidores com uma crise política sem precedentes levou o PIB do terceiro trimestre a registrar queda de 1,7% ante os três meses imediatamente anteriores, e de 4,5% em relação ao mesmo período de 2014. Foram os piores resultados desde 1996, quando se começou a fazer esse tipo de medição. No acumulado do ano, o tombo chegou a 3,2% e, em 12 meses, a 2,5%.

Os números surpreenderam os especialistas, que, na média, previam retração de 1,2% frente ao segundo trimestre. Com isso, praticamente todo o mercado financeiro revisou, para pior, as projeções para este ano e para 2016. Para os analistas, na melhor das hipóteses, a recuperação virá em 2017. Mas há quem estime queda do PIB também naquele ano. Quando se compara o PIB sempre com o mesmo período do ano anterior, a atividade está em contração há seis trimestres seguidos. Definitivamente, chegamos ao fundo do poço. Mas o Governo Federal, com suas atitudes (ou falta delas) insiste em continuar cavando. O difícil será encontrar água.

Ser otimista nos dias de hoje é querer tapar os olhos para a realidade. País só reagirá, se isso acontecer, em 2017



CNPJ: 44.193.423/0001-40

Sede, Redação e Publicidade: Rua Ipê, 144 - Jardim Guarulhos - Guarulhos - SP
CEP: 07090-130 - Fone: (11) 2475-7800

Presidente: Paschoal Thomeu (in memoriam)
Diretora-Presidente: Andréa Santos Thomeu - Diretor-Geral: Orlando Reinas Jr.
Gerente de Marketing: Alberto Frazão Junior - junior.mkt@metronews.com.br
Editor-Chefe e Jornalista Responsável: Vicente de Aquino - vicente.red@metronews.com.br
Editor-Executivo: Paulo Manso - paulo.red@folhametro.com.br
Editores: Alexandre de Paulo - alexandre.red@metronews.com.br - Wellington Alves - walves.redacao@folhametro.com.br
Chefe de Reportagem: Chico Junior - chico.junior@folhametro.com.br
Editor de Arte: Sidney João de Oliveira - sidney@metronews.com.br
Subeditor de Arte: Ricardo Leocadio - ricardoleocadio@metronews.com.br
Diagramação: Mauro Dias dos Santos - Fotos: Lucas Dantas
Redação: redacao@folhametro.com.br
Gerente Comercial: Alceu dos Santos - alceu@folhametro.com.br
Agências: Ramon Martins - ramon@metronews.com.br
Comercial: comercial@folhametro.com.br
Distribuição: circulacao@folhametro.com.br. Recursos Humanos: nadir.matos@folhametro.com.br
Noticário: Reportagem local e Agência Estado. Filiado a: APJ - Associação Paulista de Jornais
Representantes Comerciais em Brasília e Rio de Janeiro: Pereira de Souza & Cia. Ltda.
Fones: (61) 3226-6601 / (21) 2544-3070
Impressão: FolhaGráfica

Os artigos e colunas assinados são de responsabilidade de seus autores.

www.folhametro.com.br

RETRATO

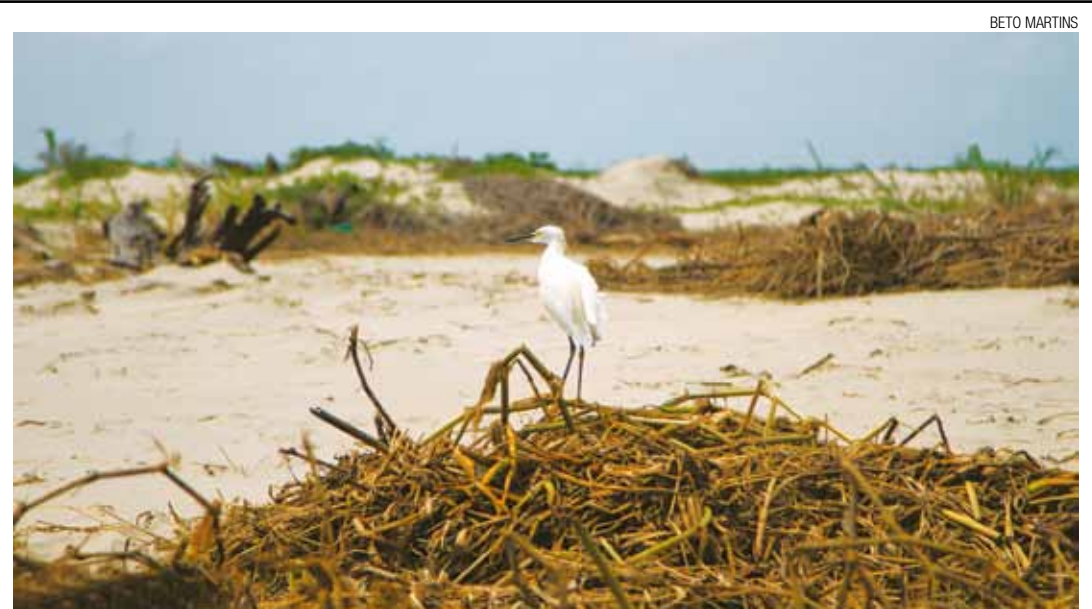

BETO MARTINS

Sobrevivência - Garça solitária pousa sobre folhas secas, entre montes de areia, e segue à espreita de peixes

PONTO DE VISTA

EDUARDO SHINYASHIKI

é palestrante, consultor organizacional e escritor
www.edushin.com.br



Gentileza gera transformação

Buscamos cada vez mais a interatividade e passamos o dia inteiro conectados a pessoas das mais variadas localidades. Somos capazes de estabelecer contato com praticamente todos os cantos do planeta, a hora que quisermos. Porém, as relações interpessoais próximas parecem cada vez mais superfi-

Uma boa educação emocional é aprendida e desenvolvida em todos os ambientes em que convivemos

ciais, e, seguindo por este caminho, da distância e indiferença, palavras como cortesia, empatia e amabilidade parecem mais além da nossa realidade, dia após dia.

Afinal, será que a vida moderna dificulta relações com gentileza, ou é possível ser uma pessoa ocupada, sem abrir mão da delicadeza no trato com o outro? Como ser gentil enquanto enfrentamos o trânsito caótico das grandes cidades e o dia a dia

tão cheio de tarefas e obrigações? São tantos os motivos que podemos facilmente nos convencer de que a falta de cuidado com o próximo não é nossa culpa, assim como a forma como somos tratados.

Estamos acostumados a ver a agressividade exaltada, considerada um meio indispensável para o sucesso. É elogiado o homem forte, o executivo agressivo, duro e arrogante. Será que essas atitudes conquistam a confiança alheia e o sucesso duradouro?

O que acabamos esquecendo é que, antes de tudo, o ato de ser gentil beneficia, mais do que a qualquer outro, a nós mesmos. Uma teoria publicada pelo professor Sam Bowles, do Instituto Santa Fé (EUA), chamada de "sobrevivência do mais gentil", afirma que a espécie humana sobreviveu graças à gentileza. Segundo Bowles, os grupos altruístas cooperam e colaboram mais para o bem-estar do próximo e da comunidade, a fim de garantir a sobrevivência.

Outro estudo, realizado pela professora Sonja Lyubomirsky, da Universidade da Califórnia, demonstrou também que a gentileza pode nos deixar mais felizes. Ela pediu a um grupo que praticasse atitudes gentis durante dez semanas, e verificou que a felicidade aumentou consideravelmente no período do estudo.

Gentileza significa uma boa educação emocional, aprendida e desenvolvida em todos os ambientes que convivemos.

ANOTE

Com objetivo de gerar conscientização e esclarecer as principais dúvidas acerca da Acromegalia, a Associação Paulista dos Familiares e Amigos dos Portadores de Mucopolissacarídeos e Doenças Raras (APMPS-DR) promoverá o 3º Encontro de Familiares e Pacientes com Acromegalia e Doenças da Hipófise, no sábado, 5 de dezembro, das 8h às 18h, no Hotel Monreale, à Rua Doutor Ramos Azevedo, 100 - Centro. Informações e Inscrições: (11) 2414-3060 ou pelo e-mail apmps@apmps.org.br. Acromegalia, ou gigantismo, quando manifestado em crianças, é uma doença rara caracterizada pela produção em excesso do hormônio do crescimento que ocasiona o crescimento exagerado de partes cartilaginosas do corpo, como queixo, nariz, e das extremidades, como pés e mãos. Sua incidência é estimada em três novos casos a cada milhão de habitantes. Por ser uma doença rara, as manifestações demoram a ser notadas. Estudos apontam que a procura por um médico acontece, em média, sete anos após o surgimento do primeiro sintoma, o que prejudica o diagnóstico e o tratamento, atualmente oferecido pelo SUS.

Servidores terão projeto Minha Casa, Minha Vida

EURICO CRUZ - A Prefeitura de Guarulhos vai divulgar este mês uma edição especial do Programa Minha Casa, Minha Vida voltada para servidores públicos. A informação foi confirmada pelo prefeito Sebastião Almeida (PT), que aguarda a empresa responsável apresentar o projeto.

“Tão logo a empresa apresente a proposta completa do projeto nós vamos verificar quais os servidores que se enquadram naquela renda e vamos divulgar para a Prefeitura inteira. Aqueles funcionários que não tiverem moradia e se interessarem poderão participar”, disse Sebastião Almeida.

Segundo o prefeito, a proposta de moradia beneficiará mais de mil funcionários públicos e o terreno ficará no Jardim Adriana.

O valor dos imóveis deverá ter um preço diferenciado. “A empresa que vai construir não vai precisar fazer divulgação, gastar com publicidade e essa economia ela terá que abater do valor do imóvel”, ressaltou o prefeito. Na Avenida Guarulhos, na Ponte Grande, 700 funcionários públicos vivem no condomínio “Único”, feito nos mesmos moldes.

Preço dos imóveis será diferenciado, disse Almeida

AOESP Associação Odontológica de Ensino de São Paulo
Guarulhos

ABRE VAGAS PARA INTERESSADOS EM:

IMPLANTES DENTÁRIOS

Atendimento: Segunda a Sexta Horário comercial

2451-0937
2497-1822

RUA DR. RODRIGO COSTA, 148
PICANÇO - GUARULHOS/SP www.aoesp.com.br

CONECTADO

ERNESTO ZANON é jornalista e diretor do portal GuarulhosWeb
Contato: zanon@guarulhosweb.com.br
(11) 94702-3664 - WhatsApp
Facebook: Ernesto Zanon



Sem bater batendo

Ninguém menos que o líder do Governo na Câmara Municipal, Samuel Vasconcelos (PT), ao elogiar um diretor na gestão do ex-prefeito Elói Pietá, afirmou na Tribuna da Casa, que o antigo chefe do Executivo tinha os secretários na mão. “Ai daqueles que não andassem na linha”. E foi além: “Com o ex-prefeito, o secretário de Meio Ambiente, Luiz Zanetta, não sobreviveria”. Para bom entendedor, o líder de Almeida anda feliz da vida com seu chefe. #sqn

“É nas situações difíceis que o homem busca soluções. Aprende com as dificuldades. Modera suas atitudes.”

CLAUDIO GABARRONE, economista formado pela Universidade de São Paulo-USP e superintendente de Fiscalização da ARSESP sobre as lições deixadas pela crise hídrica

29,4%
Esta foi a redução de água fornecida a Guarulhos pela Sabesp entre fevereiro de 2014 e julho deste ano

Não tão potenciais

Engana-se quem pensa que a mudança do prazo para filiação eleitoral acalmou os ânimos dos caça filiados. Diversos partidos menores, que ficam a reboque de candidaturas majoritárias, não param de se mexer em busca de possíveis candidatos a vereador, que sirvam de escada para 2016. Tem alguns, inclusive, apelando até para sujeitos com “potencial” de 100 votos.

Pedras na lua

No afã de conquistar novos quadros, vale tudo. Há nomeações em curso, distribuição de benefícios em possíveis bases eleitorais e até promessas de terrenos na lua (ou seriam pedras?). Não importa a forma. O vale tudo para 2016 segue a todo vapor, principalmente para quem quer garantir a ceia de Natal um pouco mais farta.

Gru Convention

O Gru Conventions & Visitors Bureau realiza no próximo sábado, 5, a partir das 12h, um “show de gastronomia”, com o objetivo de proporcionar uma grande confraternização entre os associados. O convite, a R\$ 67 por pessoa, inclui o cardápio, o show e sorteios. Bebidas e sobremesa serão cobradas a parte. Será na Praça do Boteco.

Informativo Semanal do Centro de Integração Empresa-Escola - CIEE (Entidade filantrópica e de assistência social)

CIEE INFORMA

Rua Tabapuá, 540 - S.Paulo/SP
PABX (11) 3040-9800
FAX (11) 3040-9955
www.ciee.org.br
f /oficial.ciee

Ano III nº 40 **Guarulhos**

Presidente do Conselho de Administração: Luiz Gonzaga Bertelli

INAUGURADA NOVA SEDE DO CIEE

O CIEE inaugurou, em 12/11, nova sede em Guarulhos com abrangência de atendimento estendida aos municípios vizinhos de Arujá, Itaquaquecetuba, Mairiporã e Santa Isabel. O prédio, localizado na Rua João Gonçalves, 525, Centro, tem quatro andares e uma estrutura com salas de capacitação teórica para jovens do programa Aprendiz Legal. “Nossa cidade conta com 2,4 mil indústrias e, em breve, teremos o tão sonhado parque tecnológico, que precisará muito de gente capacitada. Com isso, contamos com o CIEE para continuar capacitando estudantes e jovens para serem esses futuros talentos”, afirmou Sebastião Almeida, prefeito de Guarulhos, presente à solenidade de inauguração, juntamente com autoridades, empresários e educadores da região. Na oportunidade, também foram homenageadas as empresas parceiras do CIEE, pelo apoio ao estágio e à aprendizagem: Bauducco, GRU Airport, Converplast e Prefeitura de Guarulhos. O CIEE Guarulhos administra atualmente 3,2 mil estagiários e 2,3 mil aprendizes, capacitados em 1,2 mil empresas e órgãos públicos parceiros. O banco de jovens cadastrados residentes nas cinco cidades, à disposição de organizações interessadas em desenvolver programas de estágio e aprendizagem, soma 58,7 mil alunos dos ensinos superior, técnico e médio matriculados em 346 instituições de ensino conveniadas.

CIEE Guarulhos inaugura sede própria em 12/11/2015: prefeito Sebastião Almeida (E) e Luiz Gonzaga Bertelli, presidente do Conselho de Administração do CIEE.

Para contato: CIEE Guarulhos/SP: Rua João Gonçalves, 525 - Centro - Fone: (11) 2468-7000
Informações e endereços completos da Rede CIEE de Atendimento: www.ciee.org.br

moderninha
A maquininha sem aluguel e com Cartão UOL grátis.

12x
R\$ **59,90***
Total à vista
R\$ 718,80

3 ANOS

MODERNINHA

- Sem aluguel
- Sem taxa de adesão

CARTÃO UOL GRÁTIS

- Não precisa de conta bancária
- Sem mensalidade
- Use o dinheiro das suas vendas com Cartão UOL

Peça já a sua:
PAGSEGURO.COM.BR
4003-6624

CONSULTE AS CONDIÇÕES BANCÁRIAS SUAS.

CONSULTE AS CONDIÇÕES BANCÁRIAS SUAS. O Cartão UOL é grátis apenas para os novos clientes que comprarem a Moderninha até 31/12/2015. *Parcelamento válido apenas para cartão de crédito. Consulte condições em pagseguro.com.br.

Estado nega caso de microcefalia associada ao zika

RAPHAEL POZZI - A Secretaria de Estado da Saúde (SES) negou ontem à **Folha Metropolitana** conhecer e acompanhar o caso de microcefalia associado ao zika vírus na cidade, noticiado anteontem pelo professor de Neurologia Clínica da Universidade Federal de São Paulo (Unifesp), Marcelo Masruha Rodrigues. A SES informou que conhece apenas dois casos de infecção pelo zika em todo o Estado: Um em Campinas e outro em São José do Rio Preto, ambos no primeiro semestre. Segundo a SES, o vírus não circula mais dentro do Estado.

De acordo com o professor, o bebê de um mês foi atendido por sua equipe no final de novembro, no Hospital São Paulo. "Já desconfiávamos que teria relação com o vírus, pois as características apresentadas por ele são semelhantes ao padrão que surgiu até agora", disse. Os médicos observam uma alteração no desenvolvimento do córtex cerebral, deixando a superfície lisa e criando calcificações cerebrais, além da redução na circunferência do crânio.

Apesar de ter características padrões, o professor afirmou que não há certeza absoluta de que a microcefalia do bebê nascido em Guarulhos tenha relação com a contração do zika. "São casos novos, todos os casos são probabilidades", afirmou. Segundo Rodrigues, o vírus não continua na criança quando ela nasce. A probabilidade de ocorrer a microcefalia na gestação é maior quando a mãe é infectada pelo vírus no primeiro trimestre da gravidez, pois essa é a fase de formação cerebral.

Os bebês podem ou não ter atraso motor ou de linguagem, dependendo do caso. "Só o tempo vai nos mostrar o que vai acontecer aos bebês que estão nascendo agora com a doença."

Não há certeza absoluta de que a microcefalia do bebê esteja relacionada ao vírus

MENINOS DA VILA
ESCOLA DE FUTEBOL

A ESCOLA MENINOS DA VILA
UNIDADE GUARULHOS

PARABENIZA SEUS ALUNOS PELA APROVAÇÃO NAS AVALIAÇÕES OFICIAIS DO SANTOS F.C ESTAMOS MUITO ORGULHOSOS DE TODOS!

- 1- Lucas Silva Barbosa
- 2- Evandro Oliveira Pacanaro
- 3- Nathan Rodrigues Carvalho de Sá
- 4- Victor Barbosa dos Santos Viana
- 5- João Vitor Cassimiro
- 6- Reynaldo Reis da Costa
- 7- Guilherme Rodrigues Alves
- 8- Matheus Evangelista de Araújo
- 9- Walacy Rosendo de Alencar
- 10- Leonardo Ariel Muniz

50%
De desconto Na Matrícula

Apresente este anúncio

FAÇA PARTE DESSE TIME DE CRAQUES VOCÊ TAMBÉM! MATRICULAS ABERTAS PARA O MÊS DE DEZEMBRO!

E-MAIL: meninosdavidlaguarulhos@bol.com.br

ENDEREÇO: **RUA DA PENHA, Nº600 - MACEDO GUARULHOS**
11-3428-0636 / 11-3428-0646
LOCAÇÃO DE QUADRA: **11-98771-2838 / 98979-7777**

M

MJ ARAUJO
A D V O G A D O

ADVOCACIA TRABALHISTA E PREVIDENCIÁRIA (INSS)

FONE: 2087-3185

Rua Jorge Street, 159 - Centro - Guarulhos - SP



EM ANDAMENTO NOVO
TREVO
DE BONSUCESSO



Zenivaldo Souza Santos
Morador do bairro do Pimentas

GUARULHOS CRESCENDO JUNTO COM VOCE

LIMA OBRA VIÁRIA PARA MELHORAR A VIDA DE MILHARES DE MORADORES DA CIDADE.

A obra do Novo Trevo de Bonsucesso é fundamental para melhorar a mobilidade em toda a cidade de Guarulhos.

Sob a Via Dutra, prosseguem em ritmo acelerado, a canalização do córrego Água Chata e o alargamento das pistas do viaduto.

A obra beneficiará a população dos bairros do Pimentas, Bonsucesso, Cumbica e Presidente Dutra com redução do congestionamento e ampliação dos acessos à região.

- Mais de 150 mil veículos circularão com mais rapidez;
- Mais de 110 mil passageiros economizarão tempo nas viagens;
- Mais de 1730 viagens de ônibus municipais;
- Serão três viadutos para facilitar o tráfego da região;
- Alças de acesso independentes para todos os bairros;
- Faixas de pedestre revitalizadas e outras novas implantadas.

O Novo Trevo de Bonsucesso ajudará no escoamento do trânsito, reduzirá o tempo de trajeto, trazendo mais segurança e conforto para todos.

É Guarulhos crescendo junto com você.



Saiba mais: www.guarulhos.sp.gov.br

Proguaru começa a consertar buraco no Jardim São João

RAPHAEL POZZI - A Proguaru começou ontem o conserto do famoso buraco que fica no cruzamento da Estrada Guarulhos-Nazaré com a Avenida José Brumati, no Jardim São João. A **Folha Metropolitana** foi ao local no início de novembro e constatou que a via estava daquele jeito há aproximadamente seis meses.

A cratera é motivo de discussões no bairro. Segundo Fábio Marcelus, 33, que trabalha no comércio local, diversos carros já quebraram ao passar pelo buraco. "Há uma semana, um motorista



LUCAS DANTAS

Reparos - Proguaru prevê conclusão dos trabalhos em até 20 dias

que não conhece o bairro passou por ali e quebrou a suspensão", disse. De acordo com Marcelus, há quatro meses a Proguaru esteve no local e consertou o buraco, mas pouco tempo depois a cratera voltou a se formar.

A Proguaru informou

em nota que, após vistoria técnica, foi constatada a necessidade de reconstrução do sarjetão e parte das sarjetas da via para que não houvesse mais acúmulo de água no local, degradação do pavimento e seus elementos de drenagem.

Alunos realizam mais uma manifestação

BETO MARTINS

MARI CAVALCANTE - Os alunos das escolas estaduais Conselheiro Crispiniano, Professora Alice Chuery e Antônio de Ré, em apoio às duas instituições, fecharam ontem a Rua Arminda de Lima por volta das 17h. O bloqueio total da via durou poucos minutos até que uma das pistas foi aberta para a circulação de veículos. A manifestação seguiu pacífica até às 18h30.

Munidos de cadeiras e cartazes, os estudantes protestaram mais uma vez contra a reorganização escolar que determina ciclo único nas unidades de ensino estaduais. Além disso, o momento serviu para comemorar a decisão da 2ª Vara da Fazenda Pública de Guarulhos, que indeferiu o pedido de reintegração de posse do governo estadual. "O juiz legitimou a ação dos alunos", dis-



Bloqueio - Estudantes impediram a circulação de veículos no Centro

se o dirigente do Sindicato dos Advogados do Estado de São Paulo, Vinicius Vieira.

As escolas Professora Alice Chuery e Professora Alayde Maria Vicente também venceram a ação de reintegração de posse. Os alunos vão seguir com a ocupação.

Reforma será feita por etapas, por conta do trânsito



Vereador Dr. Alexandre Dentista

Parabeniza a Cidade de Guarulhos por seus 455 anos!

Conheça alguns Projetos de Lei do vereador, que LUTA em prol da população de Guarulhos!

PROJETO DE LEI AUMENTA BENEFÍCIOS FISCAIS PARA APOSENTADOS E PENSIONISTAS.

A Câmara Municipal de Guarulhos aprovou o Projeto de Lei do Vereador Dr. Alexandre Dentista que visa o aumento de novos benefícios fiscais a contribuintes aposentados e pensionistas.

A atual Lei, nº 4158/92, dá direito a isenção do IPTU ao aposentado e pensionista que recebem até cinco salários mínimos, sendo que só podem ter uma fonte de renda e uma única moradia. Com a nova Lei do vereador, mesmo que o beneficiado tenha duas ou mais fontes de renda, desde que não ultrapasse cinco salários mínimos, e duas ou mais moradias, passará a ter direito da isenção do IPTU da casa em que reside.

Agora, o Projeto de Lei irá para sanção do prefeito, e em breve teremos mais uma Lei importante que contribuirá muito em prol da nossa população!

CÂMARA DERRUBA VETO DA PREFEITURA DO PROJETO DESSE VEREADOR:

Mais uma vitória para a cidade de Guarulhos! Após o veto da prefeitura ser derrubado pelos vereadores da Câmara Municipal de Guarulhos, o Projeto de Lei do Vereador Dr. Alexandre Dentista, que determina que todas as UBSS e USFs (Postos de Saúde) abram também aos sábados, foi sancionado pelo presidente da Câmara.

A Prefeitura terá que ampliar o quadro de funcionários da saúde para atender a essa nova lei. Será mais uma lei do vereador que ajudará muito a saúde da nossa população, principalmente, a dos pacientes que trabalham e não podem usar as UBSS e USFs durante a semana.

O vereador Dr. Alexandre Dentista sempre trabalhando e defendendo a saúde da nossa população!!!

VEREADOR FAZ EMENDA NO PROJETO DE LEI DE ZONA AZUL:

O vereador Dr. Alexandre Dentista fez uma emenda no Projeto de Lei da prefeitura, o qual trata sobre as vagas de estacionamento da Zona Azul.

Essa emenda visa beneficiar os idosos e os deficientes para que quando estacionarem seus carros na Zona Azul não paguem mais a taxa cobrada. O Projeto de Lei com a emenda do vereador foi aprovado pela Câmara Municipal de Guarulhos na quinta-feira (05/11/2015), agora irá para sanção do prefeito.

:: ATENÇÃO! ::

O vereador alerta que tanto idosos quanto deficientes, para terem direito na utilização das vagas, precisam providenciar pela prefeitura um documento que prove sua condição.

Esse documento precisa estar sempre de forma visível no painel do veículo para que o fiscal da Zona Azul possa comprovar, pois na ausência o fiscal pode aplicar uma multa.

EM BREVE NOVA
PONTE
DA VILA ANY

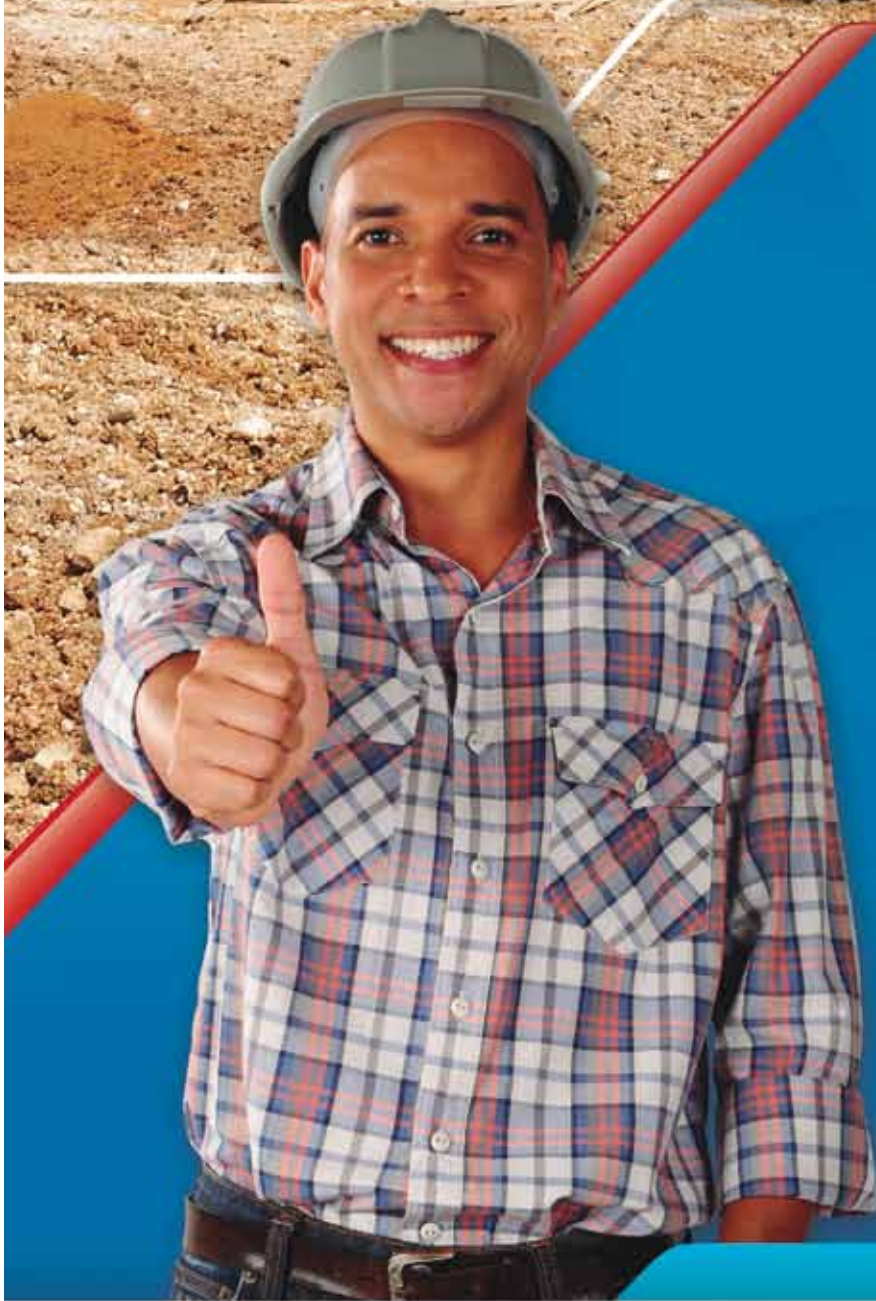

GUARULHOS CRESCENDO JUNTO COM VOCE

UMA GRANDE CONQUISTA PARA OS MORADORES DA REGIÃO.

Com a parceria entre as Prefeituras de Guarulhos e de São Paulo com o Governo do Estado, a Nova Ponte da Vila Any fará a ligação entre o bairro do Pimentas e São Paulo com uma estrutura mais moderna e segura e vai facilitar muito a vida de quem mora na região.

A nova ponte contará com 45 metros de extensão, 16 metros de largura, duas pistas, passagem de pedestres e ciclovia e o percurso entre Guarulhos e a Zona Leste de São Paulo será mais rápido e tranquilo.

É Guarulhos crescendo junto com você.

455 ANOS



Cidade de Guarulhos



Saiba mais: www.guarulhos.sp.gov.br

Palmeiras é tricampeão da Copa do Brasil

LUCAS DANTAS / FOLHA METROPOLITANA

ESTADÃO CONTEÚDO - Nem mesmo uma torcida insana como a do Palmeiras poderia escrever um roteiro melhor para uma conquista. A loucura pelo clube alviverde deveria ter sido recompensada há muito tempo, mas quis o destino que fosse dentro de sua nova casa o recomeço das vitórias. Ontem, no estádio Allianz Parque, o palmeirense testemunhou a mudança de patamar de seu time do coração - finalmente o Campeão do Século 20 parece ter retomado seu caminho de glórias. Campeão da Copa do Brasil pela terceira vez, precisou suportar a guerra de nervos proposta pelo Santos, derrotou adversário por 2 a 1 e, mais uma vez nos pênaltis - vitória por 4 a 3 -, teve mais competência para colocar a faixa no peito.

A partida começou com uma atmosfera que beirava a insanidade do torcedor palmeirense. Ela começou elétrica e pulsante, como é para ser disputada uma final com dois gigantes em campo.

Como as grandes conquistas merecem roteiros épicos, mais essa o palmeirense precisaria suportar. Porém estava definido - se Dudu foi o herói nos 90 minutos, Fernando Prass seria nas penalidades. Viu Marquinhos Gabriel escorregar e mandar por cima, defendeu o de Gustavo Henrique, viu Rafael Marques perder um e, com a raiva dos campeões, estufou as redes para dar o título ao seu clube. Celebre, palmeirense. Esse título é seu.

PALMEIRAS 2 (4)

Fernando Prass; João Pedro (Taylor), Jackson, Vitor Hugo e Zé Roberto; Arouca, Matheus Sales, Robinho e Dudu; Gabriel Jesus (Rafael Marques) e Barrios (Cristaldo). **Técnico:** Marcelo Oliveira.

SANTOS 1 (3)

Vanderlei; Victor Ferraz, Gustavo Henrique, David Braz (Werley) e Zeca; Thiago Maia (Paulo Ricardo), Renato, Lucas Lima e Marquinhos Gabriel; Ricardo Oliveira e Gabriel (Geuvânio). **Técnico:** Dorival Júnior. **GOLS** - Dudu, aos 11 e aos 39, e Ricardo Oliveira, aos 41 minutos do segundo tempo. Nos pênaltis, Zé Roberto, Jackson, Cristaldo e Fernando Prass acertaram e Rafael Marques errou para o Palmeiras; Geuvânio, Lucas Lima e Ricardo Oliveira acertaram e Marquinhos Gabriel e Gustavo Henrique erraram para o Santos. **CARTÕES AMARELOS** - Dudu, João Pedro e Matheus Sales (Palmeiras); Gabriel (Santos). **ÁRBITRO** - Heber Roberto Lopes (Fifa/SC). **RENDA** - R\$ 5.336.631,25. **PÚBLICO** - 39.660 pagantes. **LOCAL** - Estádio Allianz Parque, em São Paulo (SP).



Duelo - Fernando Prass levou a melhor sobre o rival Ricardo Oliveira; seu gol de pênalti deu título ao Verdão

Flamengo terá nove jogos em casa

DA REDAÇÃO - O Flamengo já conhece quem e quando vai enfrentar na próxima edição do Campeonato Paulista da Série A3. Em busca do acesso, o Corvo inicia sua jornada no estádio Antônio Soares de Oliveira, diante do Comercial, time rebaixado na última A2. O duelo contra o time de Ribeirão Preto está agendado para o dia 31 de janeiro,

domingo. Durante a primeira fase, o Corvo disputara nove partidas em casa e dez fora.

O primeiro compromisso como visitante ocorre contra o Guaratinguetá, equipe que disputa a Série C do Campeonato Brasileiro, no dia 3 de fevereiro. A sequência fora de casa ainda tem duelos contra São José dos Campos FC, Noroeste, Sertãozinho,

Fernandópolis, Atibaia, Nacional, São José, São Carlos e Grêmio Catanduvense. Em casa, além do Comercial, os comandados de Edson Vieira terão pela frente Olímpia, Inter de Limeira, Matonense, Primavera, Itapireense, Rio Preto, Grêmio Barueri e Grêmio Osasco. A Série A3 tem início em 31 de janeiro e decisão marcada para 15 de maio.

Promoção de Natal

Botox
Preenchimento
Aplicação de CO² fracionado
Clareamento Dentário à laser
E outros procedimentos...

A Diferença convida
você para participar
do nosso
**Evento de Natal
com descontos
Especiais**

**Data: 12/12/2015
Horário: 09:00**

F: 2461-2234
**Av. Dr. Timóteo Pentead, 2321
Vila Hilda - Guarulhos**

www.diferencaodontologia.com.br

SEXO & SAÚDE

Lembre-se, a vida sexual é uma parte importante na vida de qualquer pessoa. Ejaculação Precoce e Problemas de Ereção tem tratamento! Procure um médico e recupere a confiança e o prazer.

Lifemen®
Saúde Sexual Masculina
13 UNIDADES: SP - BH - RJ - PR - DF - GO - BA - CE

DÚVIDAS - INFORMAÇÕES - CONSULTA
SÃO PAULO - GUARULHOS - SANTO ANDRÉ - CAMPINAS

3003-0404

Diretor Médico Dr. Emilio Sebe Filho - CRM 19454-SP

HOMEM QUE SE CUIDA
Não perde o melhor da vida!
www.lifemen.com.br

Orquestra Jovem celebra aniversário de Guarulhos

DA REDAÇÃO - Já imaginou uma orquestra botando para quebrar com uma banda de rock? Irado, né? Pois a última apresentação da Temporada 2015 da Orquestra Jovem Municipal de Guarulhos (OJMG) promete! Vai ser o Rock em Concerto, comemorando o aniversário da cidade, na terça-feira, 8, às 20h, no Teatro Adamastor (Av. Monteiro Lobato, 734, Macedo). E melhor: de graça!

Em 12 anos de existência da Orquestra Jovem, é a primeira vez que o grupo

sinfônico faz uma apresentação com uma banda de rock. "Dentro da Temporada, a gente sempre faz uma incursão pela música popular. Fizemos muitas coisas ligadas à MPB, jazz, mas é a primeira vez que a gente mergulha no rock", conta o regente da Orquestra Jovem, Emiliano Patarra.

No repertório, 20 músicas com arranjos criados por Rodrigo Morte, Alexandre Travassos e Martin Lazarov especialmente para a Orquestra Jovem e para esta apresentação.



FÁBIO NUNES TEIXEIRA (PMG)

Preparação - Orquestra em ensaio ontem no Adamastor

Caminhada pelas pessoas com deficiência

DA REDAÇÃO - A concentração pela Caminhada em prol da pessoa com deficiência acontece hoje, às 10h, em frente ao Fórum, na Rua José Maurício. Além da marcha para comemorar o dia, haverá manifestação pelos direitos em frente à Câmara e à Praça Getúlio Vargas.

O evento é organizado pela instituição do Núcleo de Atendimento e Desenvolvimento a Pessoa com Deficiência (NADPD), o qual visa igualar oportunidades pela inclusão social e promover a inserção no mercado de trabalho.

Unesp divulga resultado da 1ª fase do vestibular

DA REDAÇÃO - A Universidade Estadual Paulista (Unesp) divulgou ontem o resultado da primeira fase do Vestibular 2016. A consulta pode ser feita nos sites da Unesp (vestibular.unesp.br) e da Vunesp (www.vunesp.com.br), que podem ser acessados em folhmetro.com.br. Lá estão disponíveis links para verificação do desempenho e lista de convocações para segunda fase.

A prova da segunda etapa será aplicada nos dias 13 e 14. O exame será realizado em 31 municípios paulistas, além das 23 onde há cur-

sos. Os testes acontecerão em Guarulhos, Americana, Campinas, Jundiaí, Piracicaba, Ribeirão Preto, Santo André e Sorocaba.

Em 2015, cerca de 3.300 alunos egressos de escolas públicas ingressaram na Unesp. No Vestibular 2016, o Sistema de Reserva de Vagas para a Educação Básica Pública (SRVEBP) garante um mínimo de 35% das vagas de cada curso para alunos que tenham feito todo o Ensino Médio em escola pública, proporção essa que deve chegar a 50% até o Vestibular 2018.

PALAVRAS CRUZADAS DIRETAS

www.coquetel.com.br

© REVISTAS COQUETEL 2014

Ator sem talento (pop.)	Principal objetivo da técnica do reiki	Cada ícone da área do trabalho (inform.)	Sem efeito ou valor (a inscrição)	Diz-se da pessoa com boas qualidades André (?), tenista brasileiro	Som como o da interferência telefônica	Bairro carioca vizinho à Rocinha
Chama a atenção, no Facebook (web)					Provedor de internet Cláudia (?), atriz	
A consistência da sopa dada ao doente				Arroz, em inglês Banco (?); o BC		
Equilibrados (os pens)		Grupo de átomos com carga negativa				Impresso de cartas Edificante; exemplar
Produz um barulho			Apurar; investigar		Estilo musical do Criolo	
Arte em que se destacou Charlie Chaplin	(?) o-Peso, mercado de Belém (PA)			Pê de (?), doce de festas juninas		
Ficar para (?): não casar (pop.)	Sara Nossa (?), igreja evangélica	Borges, cantor mineiro		(?) Traviata, ópera de Verdi	Periodicidade do pagamento do IPVA	Classificação do fetiche sexual
Revestimento externo do corpo				Que coisa? Pertencente a você (tem.)		
Rio do Acre		Lobo-(?) canídeo				
Lavra (a terra)		1ª nota musical				
Quadro do programa "Caldeirão do Huck"						

BANCO | 10/fev/2015 | 14/fev/2015

97

HORÓSCOPO

OMAR CARDOSO FILHO | www.omarcardoso.com.br

ÁRIES: Um feliz encontro pode marcar o início de uma amizade proveitosa e duradoura. Há prenúncios de notícias agradáveis sugerindo a ideia de uma viagem. Conte com amigos.

TOURO: Momento que poderá solicitar a colaboração de amigos e parentes para resolver mais facilmente algum problema sério que tiver. Muito bom para tratar de documentações.

GÊMEOS: Possibilidades de lucro e sucesso no campo comercial. No terreno amoroso, perfeita correspondência sentimental. Êxito artístico. Um episódio romântico te encherá de alegria.

CÂNCER: Um aspecto astral poderoso está contribuindo para uma ampliação de seus poderes intelectuais e de sua capacidade de progredir profissional e financeiramente. Acredite em si.

LEÃO: Momento astral neutro em quase tudo. Apenas as pequenas compras estarão beneficiadas, assim como o trabalho. Mediante uma atitude positiva, as coisas darão certo.

VIRGEM: Sua vontade de vencer na vida estará exaltada neste dia. Os negócios deverão lhe trazer ótimos lucros, o trabalho será progressivo e a sua vida social e amorosa deverá prosperar.

LIBRA: Período que promete sucesso nas investigações, nas pesquisas e na medicina. Sua inteligência será exaltada, devido ao bom aspecto dos astros em seu horóscopo. Cuide da saúde.

ESCORPIÃO: Os astros muito o beneficiarão em todos os sentidos. Todavia, continue zelando pela saúde e prevenindo-se contra acidentes e inimigos ocultos. Sorte no amor. Seja otimista.

SAGITÁRIO: O dia será variável para você, haverá boas e negativas influências. Mas para que tudo saia do seu jeito, você deve usar de inteligência, principalmente ao tratar de negócios.

CAPRICÓRNIO: Você deverá tomar muito cuidado ao dirigir veículos em estradas, ao entrar em contato com máquinas, fogo e eletricidade e com tudo que possa lhe prejudicar fisicamente.

AQUÁRIO: Bom aspecto astral para novos empreendimentos imobiliários. Contudo, a falta de constância poderá prejudicar seus objetivos financeiros e profissionais. Favorável ao romance.

PEIXES: Você vai se entender com a família e com superiores e colegas de trabalho, e lucrará bastante se poupar seu dinheiro. Pode realizar negócios, pois terá sucesso. O dia promete.

Solução

H	V	T	E	O	S	H	V	T
V	U	V	N	O	S	U	U	V
T	V	N	O	S	O	N	H	A
O	I	N	E	N	O	D	E	I
I	V	T	V	I	L	I	L	I
S	O	O	T	I	M	U	S	
O	D	N	V	W	E	N	I	C
J	V	U	U	E	A	J		
V	H	V	O	I	V	O	S	
N	O	I	N	V	H	E		
S	O	O	V	A	N	V	T	V
E	C	I	N	V	T	U		
T	O	N	V	O	R	L	O	
O	V	U	L	S	V	N	V	C
S								

POUPANÇA PLANO VERÃO

NÃO RECEBEU O SALDO DA SUA POUPANÇA DO PLANO VERÃO DE JANEIRO DE 1989 ?

BANCOS: NOSSA CAIXA, ITAÚ, BRASIL, FINASA

RECEBEMOS PARA VOCÊ RAPIDAMENTE !

SOMOS ESPECIALISTAS !

INFORMAÇÕES:
poupanca.salva@gmail.com

EMPREGOS

Contrata

Panificadora
ADMITE - SE

- Cozinheira
- Pizzaiolo
- Copeiro
- Confeiteiro

ENVIAR CV C/ FOTO P/:
panificadorabarao
cecac@uol.com.br
OU PESSOALMENTE NA LOJA:
R: Argoiania, 299

AGREGA
CAMINHÃO
3/4

FONES:
11-2304-2689
11-2304-2690

ADVOGADO(A)

Conhecimentos em Propriedade Intelectual, trabalhista e civil. Enviar Currículo para rhsomarca@somarca.com.br

AGREGA - SE

Vuc - Toco - Truck e Carreta para início imediato Fone: (11) 4307-1110 / (11) 4307-2443 / (11) 7916-6275 / ID 55*115*1596

ASSISTENTE E / OU

Estagiário Jurídico c/ Experiência - cursando entre 3º ao 7º semestre. Enviar currículo p/ rhsomarca@somarca.com.br

AUX ESCRITÓRIO

C/ formação em técnico em edificações, residir próx. VI Galvão. Contato c/ Milton 99269-5865

BALCONISTA

De auto peças c/ prática. De 21 a 35 anos. Masc. Que reside na zona Norte. F: 2951-8888 c/ Eduardo

ENCARREGADO(A) PROD.

C/ exp. min. 5 anos c/ conheç. em moda fem, tecido plano, controle prod. distrib. e apontamento e domínio nas máq. reta, overloque e galoneira. Disponib. de horário. Sal. à combinar enviar C / V. para phsmotas@gmail.com

HOMEM LIVRE 5.2

Procura mulher livre. WhatsApp 99305-9888

MANICURE

E cabeleireiro ambos c/ exp. 2408-6160/ 4962-1465

PRECISA-SE DOMÉSTICA

p/ dormir, não fumante p/ trabalhar c/ senhora idosa c/ bolsa de colostomia, folga fim de semana. F: 2087-2262

REV. SEMI-JOIAS

Em consig. comissão até 50% você escolhe. 2408-7503.

TRABALHE EM CASA

C/ produção de mala direta v. correio ganhe R\$ 1.200,00 de ajd de custo neste final de ano ! www.globalsk.com.br, 2626-1685

VEND INTERNO

Para vendas de cursos de infor e idiomas, fixo + aj de custo + premiações.cv , enviar admall-netgua@gmail.com

VENDEDOR INTERNO

Maior de 18 anos, com experiência. Enviar currículo para: server_gru@globomail.com

IMÓVEIS

Aluga-se

VAGAS P/ RAPAZES

Av. Brigadeiro Luis Antonio, 808. F: 3106-7876

ALUGA-SE

Quarto para rapazes, c/ garagem. F: 2304-6721

APTO 2 DORMS

mobiliado no Centro. F: 2408-1284/ 99982-8693.

APTO. BOM CLIMA

1 dorm, R\$ 750,00 mobi. s/ cond. Dep F 2937-9295 99880-3275

CASA CENTRO

Gopouva. 1 dorm. F: 97364-7379 / 7794-1117

CASA JD. PAULISTA

coz, 1 wc. R\$ 550,00- Ref 4031 F: 2414 0001

CASA TRANQUILIDADE

1 dorms, sal, coz, wc. R\$ 680,00. Ref: 4038 - F: 2414 0001

GALPÃO 250M²

prox. a Dutra. R\$ 4 mil F: 96314-2035

ILHA MADEIRA

4 dorms, 2 suíte, mobiliado, 3 vgs 2422-5666

JD. BELA VISTA

Atrás da Prç Jucelino K de Oliveira. 1 dorm, sl, coz, wc, lavan Casal s/ filhos s/ animal. R: Dona Ineis Martins, 166. 9 8443-5925

JD. BELA VISTA

Apto sobre Loja, 02 Dorms, sala, coz, 2 Wcs, lavan. s/ garagem R\$ 650,00 ac. dep F: 2464-9283

KIT NET 400,00

Mobiliada prox ao shopping VI Rio. F: 4215-5405/ 2812-9781

QUARTO E COZ

independente e wc. Junto ao MT Sacoma. F: 97078-6864 claro

SALA COMERCIAL

150M2; 1 wc, otimo p/ escritório. R\$ 1.300,00. Cod 1022

SALA COMERCIAL

22 à 55m, wc e lavabo, próximo ao centro 2422-5666

SALÃO COMERCIAL

Próx.a prefeitura 370m² c/ trifásico. F: 2440-0078

SOBRADO

4 cmds, 2wc, 4vg R\$ 1.000,00 Praça 8 F: 2885-8390

SOBRADO VL FLORIDA

3 comod, s/ garagem R\$ 450,00 P/ solt. ou casal s/ filhos F: 2403-2664/ 98211-6398

Litoral

MONGAGUÁ

Aluga casa fim de semana e Natal. F: 2402-1593/ 2402-9505

Sítios & Chácaras

ATIBAIA

Chácara 3.000 m², 4 km do asfalto, Vlr R\$ 50 mil. Entr. R\$ 20 mil + 50 parc. R\$ 600,00. Aceita veículos. F: 94212-3148 V

CHAC. REPRESA NAZARÉ

Terreno 1000 m². Entrada R\$ 10.000, + 60x R\$ 900,00. Chácara c/ casa, preço a combinar. 2231-0777/ 99935-6619

CHAC.ARUJA

lazer completo, 15 pessoas. R\$4.200,0 (5 dias) F: 4625-6115

CHÁCARA ESTIVA

12.700 m², 5 com., pomar, bosque, 160 km S.P, Rod. F.Dias. R\$ 280 mil. Aceita casa ou 100 X R\$ 2.364,00. F: 3331-8981 / 96215-6802

GUARAREMA 1000M²

Meu recanto, casinha pq e graciosa com 2 ds e varanda, dentro do condomínio fechado ecológico c/ port. 24 e segurança 24 hs, ruas asfaltadas, quero 45 mil (divido 3 x) e o resto parcelo em 240 de 900,00 ou a vista 145 mil, esctr.definitiva.F: 4695-4342. Cristina. Não aceito corretor.

MAIRIPORÃ

Chácara 1.000 m² a 5.000 m², frente p/ o asfalto. Entr. R\$ 10 mil e o restante 50 vezes R\$ 450,00. F: 94212-3148 V

TAPERA GRANDE

1.400M² c/ agua e luz, plaina, otimo local. R\$ 55 mil F: 96314-2035

Temporada

KITNET BEIRA MAR

Kit Praia Grande, p/ 6 pessoas. F: 97317-8643/ 2407-7439

SITIO SANTA ISABEL

Chalés, piscina, churrasqueiras, C.Futebol, F: 4656-2123 www.Sitioveraovivo.com.br

Vende-se

Vende-se
SOBRADO

Para fonte de renda.
5 alugueis
Pq. Santos Dummont
R\$ 275 mil

96777-2622
95272-2798

Ulisses

Classificados:
7 (11) 2475-7810

Barbosa

APARTAMENTOS NOVOS COM DESCONTOS DE ATÉ

R\$ 23.900,00

Promoção válida até 15/12/2015

2.431-8628
98475-1626
94222-5771

APTO (URGENTE)

Gopouva Reformado 2 dorms, Elevador, Lazer c/ Quadra só R\$ 128.500 Quitado (doc.ok) Ac. carro F: 2814-9601 / 9686-93850 WhatsApp

APTO CARREFOUR

2 dorms, sacada, 1vg, lazer R\$ 160 mil F: 99393-1107 whats

APTO DUPLEX

Ed. Hilal e Jabbbour, Macedo 111m², 2vgs + cobert, R\$ 460 mil F: 98411-6890/ 7769-8577

APTO M. SOL

2 dorms, + dep., 1vg, R\$ 75 mil de entr. + 40 parc. R\$ 1.000, tratar F: 2937-0004

APTO PADRE BENTO

R\$ 125 mil + 4.600,00 divida, ac. auto F: 96958-8895

APTO.PADRE BENTO

R\$ 110mil quitado. F: 7851-4886/ 98063-6698

APTO.PADRE BENTO

R\$ 60mil de entr. + parc. F: 7851-4886/ 98063-6698

ATIBAIA/ BRAGANÇA

1588 m², R\$ 75 mil. AC. auto. Tel. 11-99594-1675

BOM CLIMA 5X30M²

assobrad, 3 stes, + deps., sótão, fino acabto, 3vgs, R\$180mil ac. auto + div. R\$ 2.600/ mês, est. prop. F: 2382-8300/ 97104-3547

CASA VL.SOROCABANA

150mts², R\$ 630 mil. F: 99730-0568 Cláudio.Dir.prop.

COND ALEGRIA 115M²

4 dorms, 1 suite, 2 vg, sacada gourmet, piso porcelanato, sanca de gesso, lavabo, 4wc, pronto p/ morar. R\$580 mil F: 97164-9190/ 2086-8931

ED. RAIZES 193M²

Novo, 3sts + 3vgs, vg, vista panorâmica, B. Maia, R\$1.200.000,00 ac imovel - valor, e prop. facil. pagto 2382-8300/ 97104-3547

HAROLDO VELOSO

Sobr. 2 dorms, 1vg; apenas R\$ 110 mil F: 97532-7110

JD TESTAI 2 SOBRADOS

P/renda, 2dorms + salão, gar. 3vg, quintal, R\$400 mil, ac apto 98312-6302 whats/ 2304-5801

JD.COCAIA

3 Dorms, sala, copa, coz, 2 wcs, área de serviços c/ garagem. Doc. ok R\$ 350mil a vista ou \$28.500,00 de entr. + parc. de \$1.080,00 F: 94428-6395

JUREMA

2 casas, 2vgs, R\$ 65 mil entr. + parc. doc ok F: 96299-0399

OPORTUNIDADE HOJE

2 dorms, 56m², próx. Carrefour V. Rio S 135 mil a vista F: 3843-2745

PQ FLAMENGO NOVO

C/ 3 dorms, ste, + deps, 4vgs, fino acabto, R\$ 420 mil, (troco - valor). F: 2382-8300 vago

SAIA DO ALUGUEL

Imóveis à partir R\$199.900,00 c/ parc. R\$590,00. 3462-2999

SOBR. S. JOAO

2 Dorms, 6 vgs, R\$ 130 mil + parc. F: 2482-0977/ 99623-2552

SOBRADO VL AUGUSTA

Vago, 2 dorms, 5 vgs, ac troca por apto F: 99701-7643 Ol / 2408-8485

SOBRADO VL AUGUSTA

2 dorms, quintal, 2vg R\$ 370 mil aceito apto e financ. F: 99393-1107 whats

TERRENO CABUÇU

5x50 rua pavimentada, R\$ 70 mil, ac. 50% de entr, saldo à combinar F: 2451-6511/ 99894-6489 whatsapp

VL ANNY

casa 3 vgs, dá escritura, R\$ 65mil, entr. + parc F: 95123-3795

VL AUGUSTA NOVO

3 Dorms, sacada grill, cz. c/ arm./ dorm/ wc empreg. 72m², 1vg, \$230 mil, facilito + saldo dir. constr. ou banco 94701-4781(visite hje)

NEGÓCIOS

Dinheiro

FIADOR E LOCATÁRIO

Elaboro comprov. renda p/ empr. e locação. 4116-4973

Esoterismo

D. NATÁLIA

Consultas através de búzios e tarô. Faz e desfaz todo tipo de trabalho. Faz amarração p/ o amor. Há mais de 50 anos de exper. Consulta 5 kg alimento não perecível. Tel. 4215-1951/ 96066-4285

PODEROSA SIMPATIA

Trago seu amor de volta em 8h, 100% gar consultas gratuitas. F: 3436-1229/ 97716-1741 whats

VIDENTE ZILDA

Joga-se búzios e tarô, traz a pessoa amada em pouco tempo. Faz e desfaz q. tipo de trabalho. F: (11) 3428-0347

Oportunidades

ALUGO MAQUINAS

Retroescavadeira e caminhão. Retirada de entulho c/ caçamba estacionária. Demolição F: 2486-8586/ 97138-8449/ 7829-6014/ 96709-5302/ ID 55*768*1039

PASSO O PONTO

Bar e lanch. na Mãe dos Homens, ao lado do Mercado Assái. F: 2440-1062 / 98377-5973 Whats

VENDO RESTAURANTE

no centro c/ ponto ou só as instalações. Tel. 98636-2817

SERVIÇOS

Esoterismo

SIMPATIA INFALÍVEL

p/ todos fins trago seu amor garant. 3453-3961/ 98515-4614

YLE IEMANJÁ

Estais sem solução? No amor, financeiro ou saúde? Temos a solução! Atendemos pessoalmente ou por tel. F: 5672-7317

Festas

PLIM PLIM FANTASIAS!

Agora no centro de guarulhos. av. monteiro lobato, 410 box 66 aluguel de fantasias adulto, venda fantasias variadas infantis novas a partir de 65,00!! acessórios, adereços, locação de brinquedos, barracas, algodão doce, pipoca, palhaça locutora e muito mais.

11 4274-0148/ 99701-6128
97111-5776
www.plimplimfestas.com.br

CHACARA P/ FESTAS

2 salões, churr., 2 pisc., 2 cpo fut., qd. volei e pq. infantil. F: 4657-2028 / 99291-1405

FANTASIAS

Em Guarulhos, loc. e venda artigos p/ festa e etc. Loc. tombo legal, c.elástica, p. bolas, barracas, palhaça e outros. Av. Mont. Lobato, 410 - Box 66. Centro. F: 4274-0148 / 99701-6128

REVOLUCAO FESTA

C. elást., p. bolinha, p. pula, barraç., tombo legal, 3435-3726

Relax

HxH

SAUNA SECA EM VAPOR
PISCINA JACUZZI
VIDEOS, CABINES
DARK ROOM E BAR

ELE 91
ELE91.COM.BR 4964-0591

A + PEITUDA

S/ frescura, \$100, local super discreto. F: 96080-0725 Tim

ALEX MASSAGEM

Ativa, beijo grego, local disc. \$ 150. F: 94968-9077

ANITTA

linda Colombiana, 18 anos + amigas. F: 2441-2980

ARUMY R\$ 2.100,00

Japonesa Legítima 20a. Linda, universit. c/ foto no whatsapp. F: 94120-2990 whats/ 97041-1793

CARLA LOIRA

Massagem c/ finalização, local discreto F: 9 6521-4580

CASA D/ NOVINHAS

Lindas iniciantes 18/25a. car

PUBLICIDADE LEGAL

Eu, Sandra Amorim da Silva, portadora do RG 26.831.278-3, venho por meio deste comunicado declarar o extravio do meu Diploma do Curso Normal (Professor de Educação Infantil e Ensino Fundamental I), concluído no Colégio Comercial Presidente Kennedy, situado em Guarulhos, no ano de 2000.



Anuncie: (11) 2475-7888
Classificados: (11) 2475-7810

"A empresa **VIABRASIL TRANSAÉREO TRANSPORTES LTDA-EPP**, inscrita no CNPJ sob o nº 11.596.298/0001-60, declara a quem possa interessar que está sendo vítima de golpe e uso indevido de sua imagem, sob a legação de estar agregando veículos e motoristas mediante depósito de quantias em conta corrente de terceiros estranhos à empresa a título de locação de rastreadores. Assim, a Via Brasil Transaéreo informa e declara que não adota a prática de agregar veículos e motoristas via internet, sendo ilegal qualquer difusão por site eletrônico ou mídia escrita de divulgação indevida.

Para demonstrar a discordância com os atos ilícitos praticados por terceiros e por se considerar vítima de estelionatários, declara que já lavrou o competente BO nº 2069/2015, datado de 26/10/2015, junto ao 8º Distrito Policial de Guarulhos/SP. Qualquer dúvida, procurar com urgência, a delegacia de polícia mais próxima para denunciar o fato.

CUMMINS POWERENT COMÉRCIO E LOCAÇÃO LTDA.
CNPJ/MF nº 04.010.137/0001-88 - NIRE 35.216.371.260
EDITAL DE CONVOCAÇÃO

Ficam convocados os sócios da Cummins Powerent Comércio e Locação Ltda. ("Sociedade"), especialmente a Distribuidora Cummins Mato Grosso Ltda. ("DCMT") por si e por seus sócios, Sr. Reginaldo Martinez, brasileiro, casado, engenheiro, residente na Rua Professor Kandinho, 150, Campo Grande, Mato Grosso do Sul e Sr. Armando Mendes Trindade, brasileiro, viúvo, engenheiro, residente e domiciliado na Rua Fagundes Varela, 81, Campo Grande, Mato Grosso do Sul, para se reunirem em Reunião de Sócios, na sede da Sociedade no Município de Guarulhos, Estado de São Paulo, na Rua Nova Guataporanga, 502, Bairro Cumbica, CEP 07180-900a realizar-se, em primeira convocação, no próximo dia 11 de dezembro de 2015, às 9h00 e, em segunda convocação às 09h30 do próximo dia 11 de dezembro de 2015, com qualquer número de presentes, para deliberarem exclusivamente a respeito da exclusão da sócia DCMT, por justa causa, nos termos da Cláusula 7 do Contrato Social da Sociedade, com os seguintes fundamentos: a) em 21 de março de 2012, a Junta Comercial do Estado do Mato Grosso do Sul ("JUCEMS"), com base na Portaria JUCEMS nº 013/2012, efetuou o cancelamento do registro da sócia DCMT na JUCEMS, motivado pelo fato de que a última movimentação da DCMT registrada na JUCEMS fora feita em 13 de janeiro de 2000, ou seja, há mais de 15 anos, não procedendo referida sociedade a qualquer outro registro ou atualização perante a JUCEMS desde então; b) a Receita Federal procedeu à baixa da DCMT no Cadastro Nacional de Pessoa Jurídica do Ministério da Fazenda, em 9 de fevereiro de 2015, diante de sua "omissão contumaz"; c) diante dos fatos acima expostos, atualmente a DCMT é uma sociedade irregular, sem personalidade jurídica e sem qualquer proteção ao seu nome empresarial; e d) dessa forma, referida irregularidade, conjugada com a recente saída da Distribuidora Cummins Leste Ltda. do quadro de sócios da Sociedade e a inatividade da DCMT no seu cotidiano societário, pode acarretar a incursão da Sociedade no Artigo 1.033, inciso IV do Código Civil, que prevê a dissolução de uma sociedade quando há falta de pluralidade de sócios (dois ou mais sócios). Em vista do exposto, fica convocada a DCMT à supramencionada Reunião de Sócios da Sociedade para, querendo, apresentar defesa nos termos da legislação vigente, entendendo-se que o não comparecimento da DCMT implicará sua revelia. Guarulhos, 26 de novembro de 2015. Atenciosamente, Patrícia Ulian; Patrícia Diniz de Paiva. (01, 02 e 03/12/2015)

ANUNCIOU VENDEU!

Anuncie:
(11) 2475-7888
Classificados:
(11) 2475-7810

FOLHA METROPOLITANA

CURSOS

CURSO PREPARATÓRIO PARA SUPLETIVO
ENEM, ENCCEJA E EJA

Você não tem 1º ou 2º grau? Nós temos a solução!

Matrícula Grátis | Aulas 1 vez por semana | Curso Rápido

CURSO NACIONAL

2408-4200
R. JOÃO GONÇALVES, 275, CENTRO
www.cursonacional.com.br

OPORTUNIDADES

EMPRESA COM 5% DE ENTRADA

Uberlândia. Sem dívidas, super saudável, única franqueadora de serviços tributários/financeiros/ANVISA, reabilitação e crédito, com atuação em todo País. Lançando 2.500 franquias a R\$ 40.000 a unidade e com Software Tributário que apura valores pagos a maior, por médias/grandes empresas, junto à receita Federal. Nossa empresa com o software, está avaliada em R\$ 80 milhões. Por motivo de saúde, vendo por R\$ 60 milhões com 5% entrada, saldo recebo parceladamente do próprio faturamento. moraistributos@matrix.com.br. F: (34) 9184-0380 - (34) 3210-2554

SUPLETIVO 1º E 2º GRAU

Promoção para julho

- CURSO PREPARATÓRIO PARA EXAMES DE SUPLETIVO
- AULA UMA VEZ POR SEMANA
- CURSO EM 2 MESES
- CERTIFICADO VÁLIDO PARA FACULDADES CONCURSO PÚBLICO E EMPRESAS
- 15 ANOS DE TRADIÇÃO

MATRÍCULAS ABERTAS

www.novaerasupletivos.com.br

Centro **4965-2774**
R. Pres. Prudente, 238
Taboão **4966-0808**
R. Maria Elisa, 35 - Sobreloja

Nova Era Cursos & Supletivos

Tudo aqui

LIGUE E ANUNCIE 2475.7810

IMÓVEIS

VENDA!!!

Minha Casa Minha Vida
Aptos novos - Gopoúva
A partir de R\$ 175.000
Pronta entrega - R.0

Casa Térrea - R\$ 320.000
Próx. Prefeitura, 2 dorms, sala, coz, 2 vagas, (vaga/reformada), R.0

Sobrado Centro (vago) - R\$ 225.000
2 dorms, sala, coz, 1 vaga
Próx. Delegacia - R.2

Apto Bom Clima - R\$ 275.000
2 dorms (1 suite), sala c/ sacada, lazer completo, 2 vagas, R.4/7

Apto 90m2 Gopoúva - R\$ 435.000
Abaixo da tabela, 3 dorms (1suite), sacada em vidro, 2 vagas e todo planejado, lazer com piscina, R.6

Apto Bonsucesso - R\$ 165.000
Todo planejado, 2 dorms, sala, coz, 1 vaga, R.12

ACEITO FINANCIAMENTO / FGTS

Para mais Informações Ligue: 11 2087-6666

SERVIÇOS

AGRIBASE
Comércio de Equipamentos Agrícolas

POSTO DE SERVIÇO AUTORIZADO

KÄRCHER

STIHL

2412-0009 / 2411-1773

Lavadora de Alta Pressão - Cortadores de Grama
Roçadeiras - Mangueiras - Motosserras - Compressores

Estrada Guarulhos-Nazaré, nº890 - Base Aérea - Guarulhos/SP

KM
PRODUÇÕES MUSICAIS

Serenata de Natal

Papai Noel que toca saxofone

Fixo: 11 2589-2341
whatsapp: 11 94121-5514

IMÓVEIS

APARTAMENTOS 2 DORMITÓRIOS COM SACADA JD. ARACÍLIA

Aproveite!!! Ótimo investimento

INFRAESTRUTURA

Cozinha Americana
Playground
Churrasqueira Social
Fácil acesso a Dutra

R\$ 175 mil
Ac. Financiamento Documentação 100%

ULTIMAS UNIDADES!

INFORMAÇÕES: 96908-0585 / 96344-9065 (Particular)

Cunha acata pedido de impeachment de Dilma



WILSON DIAS / ABR

Investigado - Cunha é alvo da Lava Jato e pode ser cassado

ESTADÃO CONTÉUDO - O presidente da Câmara dos Deputados, Eduardo Cunha (PMDB-RJ), informou ontem que deferiu o pedido de impeachment contra a presidente Dilma Rousseff, de autoria dos juristas Helio Bicudo, Reale Jr. e Janaina Paschoal. Segundo Cunha, a aceitação do pedido tem natureza técnica. Ele disse ainda que o processo seguirá a tramitação normal, com 'amplo direito ao contraditório'.

Na decisão de 21 páginas em que admitiu a abertura do processo de impeach-

ment, Cunha afirmou haver indícios suficientes de que a petista teve "participação direta" na edição de seis decretos de abertura de créditos suplementares no valor de R\$ 2,5 bilhões em desacordo com a legislação orçamentária.

Cunha argumentou que a conduta de Dilma importa, "em tese", em crime de responsabilidade. "O eventual crime de responsabilidade, como sustentam os denunciadores, pode ser configurado também pelo descumprimento do artigo 4º

da Lei 12 592 de 2014 (Lei Orçamentária Anual - LOA), que determinou que a abertura de créditos suplementares (ou adicionais) estava condicionada ao alcance da meta de resultado primário (poupança) estabelecida", disse Cunha no despacho em que acolheu o pedido.

O presidente da Câmara citou ainda o fato da revisão da meta fiscal, aprovada pelo plenário do Congresso ontem, como outro argumento para aceitar o pedido apresentado.



KARINA ZAMBRANA / SEEF / MS

Na defesa - Com baixa aprovação, Dilma quer evitar impedimento

DILMA NEGA IRREGULARIDADES E CRITICA O RIVAL

Acompanhada de 11 ministros, a presidente Dilma Rousseff fez pronunciamento de quatro minutos no Palácio do Planalto na noite de ontem, no qual se declarou "indignada" com a notícia do pedido de impeachment de seu mandato e disse que as razões que o fundamentam são "inconsistentes e improcedentes". "Recebi com indignação a decisão do senhor presidente da Câmara de processar pedido de impeachment contra mandato democraticamente conferido a mim pelo povo brasileiro", disse a presidente.

Dilma ainda alfinetou Eduardo Cunha (PMDB-RJ), que aceitou o pedido, ao afirmar que não possui conta no exterior e nunca ocultou patrimônio pessoal. Cunha é alvo de investigações pela Procuradoria-Geral da República no âmbito da Operação Lava Jato por supostamente possuir contas na Suíça das quais seria beneficiário. "Meu passado e meu presente atestam a minha idoneidade e inquestionável compromisso com as leis e as coisas públicas. São inconsistentes e improcedentes as razões que fundamentam este pedido".



**COLÉGIO
KENNEDY**
Desde 1966

**MATRÍCULAS
ABERTAS PARA
2016**

CURSOS TÉCNICOS

**QUÍMICA
RECURSOS HUMANOS
ADMINISTRAÇÃO
SECRETARIADO**

**SEGURANÇA DO TRABALHO
MEIO AMBIENTE
CONTABILIDADE
ESPECIALIZAÇÃO EM MEIO AMBIENTE**

Rua Antonio Francisco da Silva - 63 - Centro - Guarulhos - SP
2409-1627 / 2440-2631
www.colegio-kennedy.com.br