



# FOLHA METROPOLITANA

o jornal de Guarulhos

44 ANOS

Operação tapa-buracos deverá ser gerida por empresa terceirizada

Nesta edição

Sexta-feira, 4 de dezembro de 2015

Ano 43 Nº 13305

Política

Pág. 3

[www.facebook.com/jornalfolhametro](http://www.facebook.com/jornalfolhametro)

[www.folhametro.com.br](http://www.folhametro.com.br)

Distribuição Gratuita

# Prefeitura lança 'Via Fácil' local para ajudar empresas

Guarulhos implementa neste mês o sistema de licenciamento municipal "Via Fácil". A ferramenta on-line é semelhante ao programa estadual "Via Rápida Empresa". O serviço pretende integrar operações a fim de agilizar licenças para atividades econômicas. Pág. 4

## Terreno baldio acumula lixo e entulho na Vila Moreira Pág. 6



Medo - Moradores apontam criadouro de ratos na esquina da Rua Paraná com Antônio Iervolino

JOSÉ LUIZ / DIVULGAÇÃO / PMG



LUCAS DANIAS

Adaptado - Espaço conta com três bicicletas, carrossel, balanço e caixa de areia suspensa

## 'Playground Criança Cadeirante' é inaugurado no Parque Fracalanza Pág. 8

Cotações	+3,29% 46.393 Bovespa	-2,26% 3.74 Dólar	+1,07% 4.11 Euro
----------	-----------------------------	-------------------------	------------------------

14,25% Selic (ano) R\$ 788 Salário Mínimo

Disque-Denúncia 181

“Queremos reduzir, de meses para duas semanas, o tempo para abrir uma empresa” Sebastião Almeida, prefeito



## EDITORIAL

## Brasil quer mudanças extremas para poder voltar a respirar

É inacreditável, praticamente surreal, mas o show de baixarias continua comendo solto na esfera federal. O presidente da Câmara Federal, Eduardo Cunha (PMDB-RJ) afirma que Dilma Rousseff mentiu ao País. A presidente da República, por meio do seu chefe da Casa Civil, Jaques Wagner, rebate e afirma que o mentiroso é o parlamentar. Seria até para rir, não fosse um assunto tão sério e que mexe com os destinos da Nação. Com o destino de todo o povo brasileiro.

Cunha afirmou que Dilma mentiu quando disse que não faria barganha sobre o caso dele no Conselho de Ética. De acordo com o deputado, a presidente chamou o parlamentar André Moura (PSC-SE), um dos aliados do presidente da Câmara, para propor que, em troca da aprovação da CPME, o PT votasse a favor de Cunha no Conselho de Ética da Câmara.

**Dilma e Cunha trocam acusações sobre mentira. Hoje não dá para saber quem faltou com a verdade. É triste**

O ministro-chefe da Casa Civil, Jaques Wagner, apareceu, menos de duas horas depois, para dizer que o mentiroso era o presidente da Câmara. Enfático, Jaques diz que “o presidente da Câmara mentiu, porque afirmou que André Moura foi levado por mim à presidente da República”. E continuou: “O deputado André Moura não esteve com a Dilma. Esteve comigo. Eu sempre discuti com ele (Moura) como emissário do presidente da Câmara. Discuti pauta econômica: a DRU, a CPME, repatriação. Sempre discuti com ele uma pauta que chamo de Pauta Brasil”. Quem está certo em todo esse imbróglio? Difícil responder, mas é muito fácil afirmar que o Brasil realmente perde por ter pessoas em cargos tão importantes com tão pouca credibilidade.

Os dois podem continuar nos cargos (mais certo, caso não haja composição, é que caíam Dilma e Cunha). Não dá para prever o futuro, mas não se pode ter medo. O Brasil precisa de mudanças urgentes, radicais, como “nunca antes se viu na História do País”.



CNPJ: 44.193.423/0001-40

Sede, Redação e Publicidade: Rua Ipê, 144 - Jardim Guarulhos - Guarulhos - SP  
CEP: 07090-130 - Fone: (11) 2475-7800

Presidente: Paschoal Thomeu (in memoriam)  
Diretora-Presidente: Andréa Santos Thomeu - Diretor-Geral: Orlando Reinas Jr.  
Gerente de Marketing: Alberto Frazão Junior - junior.mkt@metronews.com.br  
Editor-Chefe e Jornalista Responsável: Vicente de Aquino - vicente.red@metronews.com.br  
Editor-Executivo: Paulo Manso - paulo.red@folhametro.com.br  
Editores: Alexandre de Paulo - alexandre.red@metronews.com.br - Wellington Alves - walves.redacao@folhametro.com.br  
Chefe de Reportagem: Chico Junior - chico.junior@folhametro.com.br  
Editor de Arte: Sidney João de Oliveira - sidney@metronews.com.br  
Subeditor de Arte: Ricardo Leocádio - ricardoleocadio@metronews.com.br  
Diagramação: Mauro Dias dos Santos - Fotos: Lucas Dantas  
Redação: redacao@folhametro.com.br  
Gerente Comercial: Alceu dos Santos - alceu@folhametro.com.br  
Agências: Ramon Martins - ramon@metronews.com.br  
Comercial: comercial@folhametro.com.br  
Distribuição: circulacao@folhametro.com.br. Recursos Humanos: nadir.matos@folhametro.com.br  
Noticiário: Reportagem local e Agência Estado. Filiação: APJ - Associação Paulista de Jornais  
Representantes Comerciais em Brasília e Rio de Janeiro: Pereira de Souza & Cia. Ltda.  
Fones: (61) 3226-6601 / (21) 2544-3070  
Impressão: FolhaGráfica

Os artigos e colunas assinados são de responsabilidade de seus autores.

www.folhametro.com.br

## RETRATO



BETO MARTINS

**Revoada** - Grupo de faceiros periquitos alça voo, num lúdico balé, completamente livres, leves e soltos

## PONTO DE VISTA

ALFREDO HENRIQUE  
é repórter da  
Folha Metropolitana  
alfredohgomes@gmail.com



## Deixem o Diabo em paz

O Diabo não aguenta mais que lhe atribuam todos os problemas do mundo. É muito fácil cometer erros e os justificar alegando uma suposta submissão à tentação imposta pelo “coisa ruim”.

Eu particularmente não creio no demônio, nem em Deus (da forma como são vendidas suas simbologias

## O cidadão mata a família toda; Cunha ainda na presidência da Câmara, tudo culpa do Diabo

e personificações). Contudo, eu acredito em algo muito mais concreto, existente e que influencia no cotidiano de todos. Ou seja, o bem e o mal.

Não é tão simples resumir as coisas dessa forma maniqueísta, no entanto, dela é que surgem todas as ações e omissões que ocorrem mundo afora. Aí vem outra questão. O bem e o mal, conseqüentemente, definem o que é considerado certo e errado dentro de uma comunidade.

de. Porém, o que é certo e bom para mim não necessariamente o é para algum outro grupo.

Independentemente disso (e pensando nos valores éticos e morais do ocidente judaico-cristão), o mal é aquilo que vai contra o que é dito como ensinamento de Deus. Ou seja, é coisa do Diabo.

O cidadão mata a família toda; o cara desvia dinheiro de caridade; a mulher é espancada; o governador usa policiais contra estudantes; Cunha ainda na presidência da Câmara, tudo culpa do Diabo. Já ouvi relatos em delegacias em que familiares alegavam que o criminoso estaria possuído pelo tinoso quando cometeu o crime.

Segundo o Dicionário de Símbolos, o papel do Diabo é “espoliar o homem”, tirando dos seres humanos a graça de Deus, submetendo os fracos humanos à sua dominação demoníaca. Isso eu acho bem legal, como mitologia.

Voltemos ao mundo real. O que existe de fato, no mundo em que vivemos, é o bem e o mal, que nos habitam e constituem. Um não existe sem o outro, possibilitando a tão falada harmonia. É fácil falar sobre isso, o problema é sacar essa relação toda. Em minha opinião, seria melhor se as pessoas comessem a perceber que são elas mesmas a origem, desenvolvimento e limites de tudo o que há e acontece dentro da “natureza humana”. Deixem o Diabo em paz, pelo amor de Deus.

## ANOTE

■ A Coordenadoria da Juventude inaugura hoje a sua nova sede, a partir das 16h, com a presença de membros do Legislativo e Executivo. Além do espaço, será entregue também o Centro de Referência da Juventude ‘Che Guevara’, ambos localizados na Rua Nadir, 1995 – Gopóuva (Região Centro). A nova sede da Coordenaria já foi personalizada com grafites, que tornaram o ambiente mais receptivo e alegre. “Nossa intenção é que a juventude de Guarulhos tenha um espaço para saber sobre seus direitos, ter acesso a cursos, entre outras atividades voltadas para eles. Aqui estaremos sempre de portas abertas para recebê-los”, destaca o coordenador da Juventude, Tiago Soares.

■ A Prefeitura entregou ontem uma academia na Praça Eduardo Tadeu Mudalen, no Jardim Angélica. O espaço é composto por oito equipamentos, que servem para alongar, fortalecer, desenvolver a musculatura em geral e trabalhar a capacidade aeróbica. A Academia Popular pode ser usada, inclusive, pela vizinhança pertencente à terceira idade.

# Ação tapa-buracos deverá ter empresa terceirizada

EURICO CRUZ - A Proguaru poderá contar com reforços da iniciativa privada na missão de recuperar as vias da cidade que sofrem com o constante número de buracos. Segundo o prefeito Sebastião Almeida (PT), a operação tapa-buracos, iniciada este mês, diminuirá o problema consideravelmente até o começo de 2016.

“A Proguaru não precisa contratar mais funcionários, tem de tapar buracos com o efetivo que tem e, em determinados serviços, optar pela contratação de empresas terceiras para ajudar. O que precisa é ter pagamento. Nós vamos viabilizar pagamentos para que essas empresas possam reforçar o

sistema de tapa buracos na cidade”, disse o prefeito.

Almeida ressaltou ainda que as chuvas e a falta de qualidade do pavimento usado na cidade, somado ao trânsito pesado, foram fatores agravantes para que o problema dos buracos ganhasse dimensões maiores do que o previsto.

Uma comissão especial de estudos chegou a ser formada na Câmara Municipal para avaliar por qual motivo a Prefeitura tem encontrado dificuldades na hora de tapar buracos.

**AOESP Associação Odontológica de Ensino de São Paulo**  
Guarulhos

**ABRE VAGAS PARA INTERESSADOS EM:**

**IMPLANTES DENTÁRIOS**

Atendimento: Segunda a Sexta Horário comercial

**2451-0937**  
**2497-1822**

RUA DR. RODRIGO COSTA, 148  
PICANÇO - GUARULHOS/SP [www.aoesp.com.br](http://www.aoesp.com.br)

VAGAS LIMITADAS

54.075 buracos foram tapados no ano passado

## CONECTADO

**ERNESTO ZANON**  
é jornalista e diretor do portal GuarulhosWeb  
Contato: [zanon@guarulhosweb.com.br](mailto:zanon@guarulhosweb.com.br)  
(11) 94702-3664 - WhatsApp  
Facebook: Ernesto Zanon



### Acabou o papel

A falta de dinheiro na Prefeitura de Guarulhos chegou aos banheiros de algumas secretarias. Não é a primeira vez que isso acontece. Mas está deixando muita gente constrangida. Servidores estão sendo aconselhados por seus chefes para levarem de casa até o papel higiênico que precisam utilizar durante o horário de trabalho. Resta saber se o último a sair puxará a descarga.

“O Brasil só vai melhorar como nação se cada um fizer a sua parte, se cada um abrir seu coração para as necessidades dos outros, se cada liderança política se conscientizar de que o País clama por seriedade, responsabilidade e profundas mudanças

KIE KUME,  
gerente geral da IRH Press do Brasil, editora dedicada à publicação em português dos livros do mestre Ryuho Okawa

95,9%

Esta é a taxa de atendimento escolar de crianças de 4 a 5 anos em Guarulhos no ano de 2012, segundo o Seade

### Sem acesso

Os servidores municipais prometem se levantar mais uma vez contra o prefeito Sebastião Almeida (PT). Depois de impor uma grande derrota à administração no episódio do RJU, a briga agora será pela realização de concurso de acesso. Uma nova rodada de negociações acontece na próxima quarta-feira, às 9h30. Em seguida, haverá uma assembleia, por volta de meio dia. Os ânimos prometem esquentar.

### Por que lutar?

Os funcionários cobram a execução da promoção de acesso prevista em legislação e descumprida por Almeida. O acordo entre as partes determina a realização de concurso a cada dois anos. Mas - em 15 anos de mandatos do PT - foram apenas duas promoções de acesso. Um novo acordo firmado em 2013 determinava a realização de concurso até o final de 2015. Restam 27 dias.

### Futebol e solidariedade

Amigos do Diego Sacomam vão enfrentar os Amigos do Mazola na próxima terça-feira, feriado de 8 de Dezembro, a partir das 13h, no estádio Cícero Miranda. Os dois jogadores de futebol de Guarulhos, que se destacaram em grandes times brasileiros, trarão para a cidade alguns atletas que nasceram por aqui para uma partida beneficente, que promete muito mais que um reencontro festivo. A entrada é um quilo de alimento não perecível.

**Cinépolis**  
VOCÊ NUNCA VIU CINEMA ASSIM!

DOS CRIADORES DE A PROVA DE FOGO E CORAJOSOS

**QUARTO DE GUERRA**  
A ORAÇÃO É UMA ARMA PODEROSA

ALEX KENDRICK PRISCILLA SHIRER TC STALLINGS BETH MOORE E KAREN ABERCROMBIE

**3 DE DEZEMBRO, EXCLUSIVO NA CINÉPOLIS**

PARQUE SHOPPING MAIA [cinepolis.com.br](http://cinepolis.com.br)

# Município lança 'Via Fácil' para ajudar empresas

CHICO JUNIOR E EURICO CRUZ - A Prefeitura implementa neste mês o sistema de licenciamento municipal Via Fácil, que vai funcionar na sede do Fácil Empre-sarial. A ferramenta on-line é semelhante ao programa estadual "Via Rápida Empresa". O serviço compartilhado integra operações de órgãos locais a fim de agilizar as licenças para atividades econômicas. Segundo apurado pela reportagem, o atendimento será dividido entre as pastas de economia (SDE) e de urbanismo (SDU) a partir do porte das empresas.

O lançamento do programa foi citado pelo secretário de Desenvolvimento Econômico, Luiz Carlos Teodoro, durante audiência pública e confirmado pelo prefeito Sebastião Almeida (PT).

O objetivo dessa interligação informatizada é acelerar liberações técnicas, com vistas a desimpedir empreendedores de iniciarem, ou darem continuidade as atividades de seus respectivos negócios.

"Nós queremos reduzir de meses para duas semanas, ou cinco dias, o tempo para abrir empresa. É lógico que nós vamos mudar uma série de coisas", declarou Almeida acerca do novo programa. O prefeito disse que o projeto está pronto e em "fase de teste". O futuro setor voltado ao atendimento do empresariado ficará instalado na sede do Fácil, localizado na Avenida Salgado Filho.

Por ora, o nome oficial do sistema é mantido em segredo pelo Governo Municipal.



SILVIO CESAR (ARQUIVO FM)

**Propósito** - Diminuir burocracia e facilitar novas operações de negócios

## Novidade precisa operar na prática

A proposta do Governo ainda é vista como mera expectativa por alguns empresários de Guarulhos. Eles se assumem como "Tomé", esperando "ver para crer".

A queixa de administradores e especialistas ouvidos é a falta de compatibilidade com a esfera estadual, responsável por autorizações ambiental e alvará dos Bombeiros (AVCB), por exemplo. Para eles, só a operacionalidade, de fato, vai avalizar o programa.

Essa integração com órgãos estaduais pode acontecer mais adiante, já que Almeida manifestou interesse na versão estadual em abril de 2014.

Lançamento tem previsão inicial de ocorrer no dia 14

FÁBIO NUNES TEIXEIRA / PMG



## ÁGUA PARA AS VÍTIMAS

A Defesa Civil continua a campanha de arrecadação de água para doar às vítimas do rompimento das barragens da mineradora Samarco, empresa da Vale, ocorrido em Mariana (Minas Gerais), em 5 de dezembro. Em dez dias, a coordenadoria recebeu a doação de 1.454 litros. Os mantimentos serão enviados para Colatina, no Espírito Santo, também atingida

## Cidade tem 7 casos de microcefalia em 2015

RAPHAEL POZZI - Guarulhos registrou 12 casos de microcefalia nos últimos cinco anos. Somente em 2015 foram sete casos até anteontem. A pasta tornou obrigatória a notificação por parte das maternidades da cidade de todos os novos casos ao Departamento de Vigilância em Saúde do município. Em 2015, cinco foram provenientes do Hospital Geral de Guarulhos, um na maternidade Jesus, José e Maria, além de outro que constava no Sistema de Informação sobre Nascidos Vivos do Ministério da Saúde.

Em 2010 foram diagnosticados três casos; um em 2013 e um em 2014. O município conta com equipe multiprofissional no Centro de Estimulação Precoce (Vila São Jorge), para o acompanhamento dos bebês com microcefalia.

Apesar disso, nenhum

caso está sendo associado ainda ao zika vírus, já que não há confirmação de nenhuma infecção por parte deste vírus no município. O zika é transmitido pelo mosquito *Aedes aegypti*, mesmo transmissor da dengue, e pode causar manchas vermelhas na pele, coceiras e dores no corpo. Se infectar uma gestante, pode não deixar o cérebro do bebê se desenvolver de maneira adequada. Até esta semana, foram contabilizados quase 26 mil casos de dengue na cidade e nove mortes causadas pela doença.

Nenhum pode ser associado ao vírus zika, diz Saúde

## Agende lançou última revista Análise de 2015

DA REDAÇÃO - A última edição do ano da revista Análise Guarulhos, lançada ontem, na sede da Agência de Desenvolvimento e Inovação (Agende) Guarulhos, aborda o abastecimento de água na cidade. As palestras do evento "Seminário Sustentabilidade", ontem, abordaram a conjuntura social, econômica e ambiental da água, além de falarem sobre a cidade sustentável e o direito à energia.

O evento discutiu questões relacionadas à situação do clima e alternativa na busca por uma cidade sustentável. A revista contém dados e estatísticas a respeito da oferta de água no município, oferecendo entrevistas com especialistas no assunto. O produto é desenvolvido pelo Núcleo de Pesquisa da Agende.

# Natal Sonda

A ceia dos fãs de qualidade fica uma delícia com estas ofertas.

Seja lá das coisas boas da vida.



Superofertas válidas de 4 a 6/12/2015.

Alcatra c/ maminha bovina resfriada pedaço kg **23,90**

Acém, paleta ou peito bovino resfriado pedaço kg **15,49**

Coxinha da asa de frango Perdigão a granel kg **8,49**

Coxa com sobrecoxa de frango Aurora a granel kg **5,95**

Atum inteiro fresco kg **12,59**



Camarão Potiporã descascado cozido 111/130 400 g

Filé de tilápia saint peter fresco a granel kg **21,69**

**33,95**

Costela suína Aurora congelada kg **16,99**



Nescafé Dolce Gusto sabores **18,49**



Café Pilão 500 g **8,40**

Linguiça toscana Aurora a granel kg **8,99**

Linguiça calabresa defumada Sadia a granel kg **7,99**



Margarina cremosa Qualy tradicional 500 g **3,59**

Molho de tomate Pomarola tradicional sachê 340 g **1,45**



CARTÃO SONDA **1,38**



Cerveja Skol lata 269 ml **2,09**

APRECIAR COM MODERAÇÃO



Refrigerante Guaraná Antarctica ou Pepsi pet 3,3 L **3,99**



Lava-roupas líquido Omo Multição 5 L **35,88**

## Seleção especial



Queijo prato ou mussarela fatiado Aurora 150 g

**2,39**



Apresentado Aurora fatiado a granel kg

**9,95**



Bacon defumado especial Aurora a granel kg

**17,39**



Medalhão de filé mignon suino ou de filé de peito de frango Aurora congelado 500 g

**8,89**



Escondidinho de frango Aurora congelado 300 g

**3,59**

## superfeirão

Ofertas abaixo válidas para sábado e domingo (5 e 6/12/2015).



Batata monalisa kg **2,59**



Abacaxi pérola unid. **2,99**



Maracujá azedo kg **3,99**



Melão amarelo unid. **4,99**



Ovos brancos tipo extra PVC c/ 20 unids. **5,49**

Sonda Vila Barros • Av. Otávio Braga de Mesquita, 1450 – Tel.: 2086-5700  
Sonda Vila Rio • Av. Benjamin Harris Hunnicut, 3250 – Tel.: 2104-5900

Ofertas válidas de 4 a 6/12/2015 ou enquanto durarem nossos estoques. Ofertas válidas somente para as lojas acima. GARANTIMOS A QUANTIDADE MÍNIMA DE 10 UNIDADES POR LOJA. Para prestarmos melhor atendimento, nos reservamos o direito de limitar, por cliente, a quantidade dos produtos anunciados. Fica ressalvada eventual retificação das ofertas veiculadas. Devida alcoólica pode causar dependência química e, em excesso, provoca graves males à saúde. É proibida a venda, oferta, fornecimento, entrega e permissão do consumo de bebida alcoólica, ainda que gratuitamente, aos menores de 18 anos de idade. Lei Estadual nº 14.592, de 19 de outubro de 2011, artigo 243 da Lei Federal nº 8.069, de 13 de julho de 1990. Para informar o descumprimento da lei, ligue 0800 771 3541 ou acesse www.alcoolparamenoresproibido.sp.gov.br. Fotos meramente ilustrativas. Aceitamos os seguintes meios de pagamento: SABESP Supermercado – Top Premium – IMPORTANTE: VR Alimentação, Sodexo Pass Alimentação, Ticket Alimentação, Visa Vale Alimentação, Planwale Alimentação, Verocard e Scrocard; aceitamos só na modalidade CARTÃO ELETRÔNICO. \*Sujeito a análise de crédito anuidade. Siga a Sonda!



Você entra, cliente e usa, faz.

## Terreno acumula lixo e ratos na região central da cidade

**RAPHAEL POZZI** - Um terreno abandonado acumula lixo e entulho na esquina da Rua Paraná com a Rua Antônio Iervolino, na Vila Augusta (Região Centro), há aproximadamente um ano. Segundo a professora da escola que fica ao lado do local, Fernanda Carvalho de Souza, o terreno foi vendido e, depois, abandonado. “Minha irmã, dona da escola, tentou comprar. Mas o preço era alto, então desistimos”, disse. De acordo com a professora, à época, uma empresa do ramo hoteleiro teria comprado e demolido a casa que existia por ali.



**Criadouro** - Mães têm medo de ratos e do mosquito aedes aegypti

Raquel Tassi Cavalheiro Duarte é mãe de aluno do colégio onde Fernanda trabalha. “A preocupação é com os ratos; quando passamos por aqui vemos alguns cruzando pelo mato”, disse. Fernanda reclamou da procriação do mosquito aedes aegypti.

A Secretaria de Desenvolvimento Urbano informou que o imóvel fiscalizado em 2014 e 2015 e, devido ao não cumprimento da notificação que solicitava as adequações necessárias, entre elas limpeza, o imóvel foi multado no mês de outubro deste ano.

Há um ano, local foi vendido e ficou abandonado

## Partida solidária é realizada na Vl. Galvão

**RAPHAEL POZZI** - O Estádio Cícero Miranda recebe na terça-feira, 8, às 13h, a segunda edição do evento “Futebol Solidário” de 2015. Os times são formados por amigos do zagueiro Diego Sacoman e do atacante Mazola. Ambos atletas são guarulhenses. “Vivi a minha vida toda na cidade, tenho uma ligação forte, boas lembranças”, disse Sacoman. Ele é ex-jogador do Corinthians e da Ponte Preta e foi vice-campeão da Série B do Campeonato Brasileiro de 2015 pelo Santa Cruz.

Mazola atuou pela Portuguesa, Guarani e São Paulo. Hoje, joga no Ceará, clube que se salvou do rebaixamento à Série C na última rodada do campeonato. No ano passado, o time do zagueiro venceu por 2 a 0. “Sempre entro em campo

querendo vencer e nesse jogo não vai ser diferente”, afirmou Sacoman.

Muitos dos jogadores que disputarão a partida nasceram em Guarulhos ou passaram pelas equipes da cidade.

A entrada para quem quiser acompanhar a partida será 1 kg de alimento não perecível, que será doado para entidades carentes. “A proposta principal é ajudar aos carentes e fazer uma festa pra quem gosta de futebol”, disse o zagueiro.

Dentre os jogadores confirmados estão o volante Baraka, o zagueiro Marquinhos, o goleiro Julio Cesar (ex-Corinthians), o lateral Vitor Luis (Palmeiras).

### SERVIÇO

Estádio Municipal Cícero Miranda - Rua Francisco Gonzaga Vasconcelos, Vila Galvão. Terça-feira, 8, às 13h. Entrada: 1kg de alimento não perecível

## Guarulhenses na final do Torneio de Robótica

DIVULGAÇÃO

**NATHÁLIA BERGOCCÉ** - A equipe Guarubots se classificou para a final estadual do 7º Torneio de Robótica. A competição aconteceu no dia 23 e a Guarubots garantiu vaga à final. A eliminatória ocorreu em Osasco e o torneio é realizado pelo Sesi.

Na categoria First Lego League a equipe ficou entre os cinco primeiros e competirá na final, que ocorre amanhã e depois, em Presidente Epitácio. Esse ano o torneio conta com a temática Trash Trek, na qual os competidores precisam identificar problemas relacionados ao lixo e apontar soluções inovadoras, além de indi-

car maneiras eficientes de realizar o reaproveitamento de resíduos, assim como o transporte e o armazenamento de lixo.

O grupo conta com oito pessoas e a Lego desenvolveu o projeto com a proposta de incentivar crianças e adolescentes a desenvolverem tecnologia. O Sesi participa do projeto desde 2009. Na fase final os Guarubots competiram com 41 equipes. “Nosso projeto consiste em instalar lixos subterrâneos e um sensor avisará quando as sacolas estiverem cheias. Um caminhão de cooperativa de reciclagem será responsável pela retirada dos resíduos”, explica Danilo Martins técnico da equipe.

Os times também participam do Desafio do Robô, modalidade da competição em que os alunos constroem e programam um robô autônomo capaz de cumprir missões predeterminadas.



**Projeto** - A ideia é instalar lixos subterrâneos e um sensor avisará quando as sacolas estiverem cheias

### MMA DE ROBÔS NO CIDADE JARDIM CUMBICA

Os alunos do colégio Cidade Jardim Cumbica ganharam o Torneio Juvenil de Robótica. A matéria interdisciplinar atraiu cerca de 30 estudantes comandados pelo professor Bruno Médice. Os robôs são feitos de lego e eles precisam lutar,

quem tirar o robô da mesa e se classifica para a próxima etapa. “Eram 380 equipes, passamos em todas as eliminatórias e saímos vitoriosos”, contou Bruno. Os estudantes já estão classificados para o campeonato mundial de robótica.

Participantes defendem projeto ecológico

# Faça PÓS-GRADUAÇÃO EAD com a UNG

Mais do que nunca, é hora de se mexer. De se preparar para as melhores oportunidades. É hora de fazer uma **pós-graduação a distância da UNG** em parceria com a UNINASSAU. Toda a qualidade e o reconhecimento de um dos maiores grupos educacionais do Brasil para tornar o seu currículo muito mais competitivo. E o melhor: com todas as facilidades de estudar online. Escolha ser mais completo. Escolha vencer.



ACOMPANHAMENTO  
PERSONALIZADO



RECONHECIDO  
PELO MEC



BIBLIOTECA  
VIRTUAL

## MBA:

- Gestão Pública
- Gestão Empresarial
- Gestão de Projetos
- Gestão de Pessoas
- Gestão da Qualidade e Gestão Ambiental

## ESPECIALIZAÇÃO:

- Educação Infantil
- Educação Especial
- Psicopedagogia Escolar
- Pedagogia Empresarial
- Marketing e Publicidade
- Gestão da Educação

- Docência do Ensino Superior
- Direito Material e Processual do Trabalho
- Direito do Consumidor
- Direito Civil e Processo Civil
- Direito Ambiental



UNINASSAU  
FAZENDO PARTE DA SUA HISTÓRIA

Grupo Set Educacional | Gente criando o futuro

[ead.uninassau.edu.br](http://ead.uninassau.edu.br)

# QUEIMA DE ESTOQUE

**ATÉ DIA 21/12/15**

## BANNER & FAIXA



Digitalizado em Lona  
Tamanhos:  
100x60cm 200x60cm  
150x60cm 300x60cm

**RS 54,99**  
100x60cm à vista

GRÁTIS  
Segunda peça

## CALENDÁRIO 2016



200 Unidades  
4X0 Cores, Sem verniz  
Tamanho 148x198mm  
Couchê 250m<sup>2</sup>

de R\$135,00  
**RS 126,00**  
à vista

### CARTÃO DE VISITA

GRÁTIS  
Segundo milheiro



1.000 Unidades, 4x0  
Tamanho 48x88mm  
Verniz total Frente

**R\$ 90,00**  
à vista

## FACHADAS EM ACM

com valores que cabem no bolso!



ORÇAMENTO SEM COMPROMISSO



Para mais promoções, acesse:  
[f Quality Mídia](https://www.facebook.com/QualityMidia)

**QUALITY MÍDIA** ATENDIMENTO: SEG. A SEXTA DAS 8:30 ÀS 17H

**11 2401-3514** **94011-0333**

[www.qualitymidiasp.com.br](http://www.qualitymidiasp.com.br) | e-mail: [contato@qualitymidiasp.com.br](mailto:contato@qualitymidiasp.com.br)

Rua João José Testai, 138 - Guarulhos/SP

FECHAMOS PARA ALMOÇO: 12H ÀS 13H



**Positivo** - Espaço na Vila Augusta ganha "Playground Criança Cadeirante"

## Fractalanza recebe academia adaptada

DA REDAÇÃO - O prefeito Sebastião Almeida entregou ontem um parque adaptado para crianças portadoras de deficiência, nas dependências do Parque Fractalanza, na Vila Augusta.

A área conta com um balanço, uma caixa de areia, um gira-gira e bicicletas adaptadas.

"Esse evento pode parecer simples, mas tem um significado muito especial. É mais uma amostra da im-

portância que temos dado às políticas de inclusão em nossa cidade", disse o prefeito Almeida.

O espaço para atender às crianças cadeirantes fica junto à Escola Mirim de Trânsito. A área conta com placas indicativas e já está aberta à população.

O Fractalanza também conta com uma academia popular adaptada pronta para o uso pelos deficientes físicos.

**RESIDENCIAL DORALY**  
2 DORMITÓRIOS  
PRONTO PARA MORAR  
A PARTIR DE

**R\$ 143.000,00**



**PARQUE FLAMENGO**  
2 SUITES, 2 VAGAS,  
CHURRASQUEIRA

**R\$350.000,00**



## FESTIVAL DE PRÊMIOS



**Jaguar**  
imóveis  
creci.j-20.387



**Jaguar Imóveis**  
Rua Marcos Antonio Liota, 15- Guarulhos/SP  
**11-24518224**  
[www.jaguarimoveisguarulhos.com.br](http://www.jaguarimoveisguarulhos.com.br)

**MACEDO**  
3 DORMITÓRIOS ( 1 SUITE),  
1VAGA  
ACEITA FINANCIAMENTO

**R\$ 310.000,00**



**JARDIM TRANQUILIDADE**  
2 DORMITÓRIOS, 2 VAGAS  
ACEITA DINANCIAMENTO

**R\$ 360.000,00**



valores Sujeitos a alterações sem aviso prévio.  
\*\*prêmios disponibilizados em valores ou desconto no Valor do imóvel. Oferta válida até 15/12/2015





# AÇOUGUE CHOCOLÂNDIA



Ofertas Válidas: 04/12 a 05/12/2015

**Picanha Bovina Fatiada peça**



**19,98** kg

**Alcatra com Maminha peça/pedaço/bife**



**18,99** kg

**Fraldinha Bovina peça/pedaço**



**14,79** kg

**Costela Bovina P.A.**



**8,95** kg

**Capa de Filé peça**



**11,99** kg

**Acém / Peito ou Paleta Bovino - pedaço**



**12,89** kg

**Coxão Duro peça/pedaço ou bife**



**15,49** kg

**Coxão Mole ou Patinho peça/pedaço ou bife**



**16,99** kg

**Asa de Frango**



**7,59** kg

**Coxa com Sobrecoxa de Frango**



**5,29** kg

**Peito de Frango com osso**



**LINGUIÇA TOSCANA SADIA**



**9,90** KG

**QUEIJO COALHO QUATÁ**



**24,99** KG

**TORRESMO P/ MICROONDAS SANTA MASSA 80G**



**5,49** CADA

**CERVEJA ITAIPAVA 269ML**



**1,59** CADA

**1,49** CADA  
NA COMPRA DO PACK COM 12UN

**IOGURTE MILK NOBRE SABORES 800G**



**2,69** CADA

**PIZZA FABRICAÇÃO PRÓPRIA MUSSARELA/CALABRESA PORTUGUESA/MISTA**



**12,99** kg

**CENOURA**



**1,89** KG

**MELANCIA**



**12,99** CADA

**CEBOLA COMUM**



**2,79** KG

**SALAME ITALIANO CERATTI**



**3,49** CADA 100G

**TENDER BOLINHA CERATTI**



**23,90** kg

**PERU SEARA TEMPERADO**



**12,67** kg

**CHESTER PERDIGÃO**



**13,98** kg

**AVENIDA MONTEIRO LOBATO, 300 GUARULHOS - TEL:4574-7620**

Segunda a Sábado: 08h às 21h  
Domingo:09h às 14h

Parcele suas compras em até 3X sem juros no Visa e Mastercard!  
Válido apenas para coberturas e itens de bazar.

\*Imagens meramente ilustrativas. \*\*Proibida a venda e entrega de bebidas alcoólicas a menores de 18 anos, conforme artigo 8111 do estatuto da criança e do adolescente.

Garantimos quantidade mínima de 5 unidades/kg de cada produto durante o período da oferta, que se estende de 04/12 a 05/12/2015 ou enquanto durar o estoque. Após esta data, os preços voltarão ao normal. As imagens dos produtos não respeitam proporção entre si. Conforme legislação, poderá ocorrer limitação de oferta por cliente com base no artigo 39 do código de proteção e defesa do consumidor.



**CONHEÇA NOSSA GALERIA COMERCIAL**



E CONHEÇA TAMBÉM NOSSA LANCHONETE



**TRANSFORME SUA  
MOTIVAÇÃO  
EM  
RESULTADOS!**

**VENHA CUIDAR DO SEU  
CORPO, SE EXERCITAR  
E FAZER NOVOS AMIGOS!**



QUADRA



GINÁSTICA



AQUÁTICO



MUSCULAÇÃO

**ESCOLHA UM DOS PROGRAMAS DE SUA PREFERÊNCIA E  
GANHE BÔNUS DE OUTRAS ATIVIDADES.**

f ACMSp. Oficial

acmsaopaulo

ACM GUARULHOS  
RUA ASSIS CHATEAUBRIAND, 205  
**11 2472 5600**  
www.acmsaopaulo.org



## Comissão avalia o impeachment a partir de segunda

**ESTADÃO CONTEÚDO** - Após ler o parecer em que autorizou a abertura do processo de impeachment da presidente Dilma Rousseff, o presidente da Câmara, Eduardo Cunha (PMDB-RJ), anunciou no fim da tarde de ontem a constituição da comissão especial que dará parecer sobre o processo de afastamento da petista na Casa. O peemedebista também leu a notificação sobre o processo que será enviada à Dilma.

Diante de um plenário esvaziado, Cunha leu parecer feito por ele em relação ao pedido de impeachment elaborado pelos juristas Hélio Bicudo, um dos fundadores do PT, Miguel Reale Júnior, ex-ministro da Justiça do governo Fernando Henrique Cardoso, e Janaína Paschoal. No documento, ele alega que

Dilma cometeu crime de responsabilidade fiscal, entre outras coisas, pela prática das chamadas "pedaladas fiscais".

O presidente da Câmara também comunicou em plenário a divisão das vagas na comissão especial, que seguirá a proporcionalidade dos partidos. O colegiado será formado por 65 deputados titulares. PT e PMDB são os partidos que terão o maior número de integrantes. Cada uma das legendas poderá indicar oito membros titulares.

**Colegiado terá 65 deputados, sendo oito membros do PT e oito do PMDB**

## 1º NATAL ILUMINADO DE GUARULHOS & FEIRA GASTRONÔMICA

**16 a 23  
DE DEZEMBRO**  
DAS 16:00 HS  
ÀS 23:00 HS.

CHEGADA  
DO  
PAPAI NOEL

CORAIS  
DA  
CIDADE

PARQUE  
PARA AS  
CRIANÇAS

PRAÇA  
DE  
ALIMENTAÇÃO

MÚSICA  
AO VIVO

FOTOS  
COM  
PAPAI NOEL

VISITE UM  
DOS MAIORES  
PONTOS TURÍSTICOS  
DA NOSSA  
CIDADE



LOCAL:  
**LAGO DOS PATOS**

REALIZAÇÃO:



APOIO:





Anairis Souza Santos  
Moradora do bairro do Pimentas

# GUARULHOS CRESCENDO JUNTO COM VOCÊ

CEU GUARULHOS, É SEU, É NOSSO, É DE TODA A FAMÍLIA.

Como parte fundamental da rede municipal de ensino, com seus mais de 116 mil alunos, 10 CEUs foram entregues à população e mais 4 estão em construção.

Desde 2009, os CEUs recebem toda a população em seus espaços com salas de aula, piscinas adulto e infantil, ginásios, telecentros, bibliotecas, playground para os pequenos e mais de 50 cursos entre artes, música, teatro, dança e atividades esportivas para todos os gostos e idades.

- Mais de 60 mil m<sup>2</sup> de área;
- Mais de 40 mil pessoas frequentam os CEUs semanalmente;
- Mais de 23 mil alunos inscritos nos cursos;
- Todas as atividades e cursos totalmente gratuitos.

Os CEUs garantem aprendizado, desenvolvimento, lazer e bons momentos para quem os frequenta.

É Guarulhos crescendo junto com você.



Cidade de Guarulhos



Saiba mais: [www.guarulhos.sp.gov.br](http://www.guarulhos.sp.gov.br)

PALAVRAS CRUZADAS DIRETAS

www.coquetel.com.br

© REVISTAS COQUETEL 2014

Atração de BH em torno da qual situam-se o Mineirão e a Igreja de São Francisco	Arletatos belicosos altamente radioativos (?) alisios: frearam o aquecimento global	Material imprescindível à produção industrial de papel	Nor-noroeste (abrev.)	Golpeia; corta
Sovina				
Romance de Emile Zola		Órgão palestino		
		Cerveja europeia		
Cálculo aritmético	Silaba de "trato"		Heclare (símbolo)	Que não trabalha
Fazer (?): "baixar" da internet (Inform.)				
		Museu de Arte de São Paulo (sigla)		Alvo de observação dos astrônomos
Fluido da cebola que induz ao choro	El. comp. que significa "dois"	Multinacional de computadores		
Pulo do palhaço "Não (?) na grama", aviso em parques "Unidas", em ONU	Gênero musical de Thiaguinho	Bebida destilada; cachaça (gíria)		Marco da derrota do Eixo na 2ª Guerra
Ação do urso-polar no inverno	Condição de Flora em "A Favorita" (TV)		2. em romanos	Nora Nel, cantora
Aparelho usado em Meteorologia				

BANCO

DMULGAÇÃO



Palco - Academia DR&T apresenta duas divertidas peças, representadas por seus alunos-atores do módulo II

# Alunos de teatro encenam duas peças no Padre Bento

DA REDAÇÃO - A Academia de teatro DR&T apresenta duas divertidas peças, representadas por seus alunos-atores do módulo II de interpretação. O Pretendente de Mademoiselle Chatelet e Lições de Filosofia (leia abaixo) serão encenadas no Teatro Padre Bento, Rua Francisco Foot, 3, Tranquilidade.

Na primeira, duas famílias vizinhas vão casar seus filhos:

Chatelet Quitoux e Archibald Le Bouer com a benção do padre local. Porém, os dois jovens não se amam. Pior, cada membro de uma família ama um membro diferente da outra família. Archibald Le Bouer, ama Nadine Quitoux, que ama Jordan Le Bouer, que ama Chatelet Quitoux, que ama o Padre Plouf, que ama Karamel Quitoux, que ama Colette Le Bouer, que ama Pas-

chal Quitoux, que ama Babette Le Bouer, que ama Edmond Quitoux que ama Archibald Le Bouer... Sim, tem um pai apaixonado nessa história! Está armada uma terrível confusão sentimental...

SERVIÇO

Dias: sábado e domingo, às 19h. Ingressos: R\$ 10,00 a inteira e R\$ 5,00 a meia e venda antecipada. Local: Teatro Padre Bento. Elenco: Alan Relíquias, Aline Cavalcante, Beatrice Góes, Gabriela Ferreira, Henrique Ribeiro, Nilson Gonçalves, Joyce Ribeiro, Liliâne de Oliveira, Raul Costa e Victor Rosa.

FALE COMO UM VERDADEIRO NATIVO DA LÍNGUA INGLESA!

NAS BANCAS E LIVRARIAS

Solução

V	O	N	O	S	E	O	V	E	R
U	N	N	E	R	I	H			
I	I	O	B	A	T				
E	O	S	E	F	I				
O	S	E	F	I	S				
V	H	O	N	T	V	B	E	C	
M	B	I	C	W	A				
C	C	J	I	S	V	D			
O	V	O	T	N	M	O			
Y	H	V	S	L	Y				
L	O	V	L	N	O	D			
T	V	N	I	W	E	O			
O	L	N	E	V	A	V			
P									

## LIÇÕES DE FILOSOFIA

Em Lições de Filosofia, uma família composta de pai, mãe e três filhas aguardam a visita do pretendente à mão de uma das meninas: um Visconde. O Visconde chega trazendo uma novidade, um cachorro que fala. O Visconde fica indeciso sobre qual das belas jovens irá escolher... Porém, tanto o pai quanto o Visconde, escondem estranhos segredos.

SERVIÇO

Dias: Sábado e domingo, às 20h30. Ingressos: R\$ 10,00 a inteira, R\$ 5,00 a meia e venda antecipada. Local: Teatro Padre Bento. Elenco: Amanda do Ó, Beatriz Pacheco, Gabrielli Chagas, Marcelo Brotta, Otto Teixeira, PH. Dantas e Thainan Oliveira.

Ficha técnica dos dois espetáculos

Iluminação: Ricardo Guarel. Figurinos e Maquiagem: Raquel Medeiros. Textos e Direção: Wilson Fumoy. Gênero: Comédia. Duração: 50 minutos cada peça. Indicação: Maiores de 10 anos.

## HORÓSCOPO

OMAR CARDOSO FILHO | www.omarcardoso.com.br

**ÁRIES:** Influxos benéficos para a sua vida em conjunto com outras pessoas, em relação ao trabalho. Evite a precipitação e os gastos supérfluos. Procure valer-se o dia para se promover.

**TOURO:** Aproveite este período para viajar, mudar, fazer novas amizades e arquitetar novos planos para ganhar dinheiro, demonstrando ser prático. Tudo estará bem neste dia. Esteja atento.

**GÊMEOS:** Momento que poderá trazer desentendimentos no ambiente de trabalho, atritos e discussões, mesmo com outras pessoas. O dia é negativo. Usar de franqueza é muito bom.

**CÂNCER:** Procure evitar neste dia, questões com vizinhos e a pressa ao viajar. Os amigos leais o ajudarão em qualquer dificuldade e conseguirá realizar boa parte dos seus anseios e desejos.

**LEÃO:** Sob a influência dos astros, pode fazer compras ou vendas. Procure cuidar de sua saúde. Atividade brilhante na vida social, esportiva intelectual e administrativa. Bom para planos.

**VIRGEM:** Você estará vivendo um dia que muito o favorece. Faça tudo para evitar atritos, discussões e cenas de ciúme. Boas notícias à tarde e novos conhecimentos e bons resultados.

**LIBRA:** Muito bom aspecto astral para lucrar em negócios iniciados anteriormente e ser bem sucedido financeiramente. Mantenha uma postura nova, assim você se sentirá melhor.

**ESCORPIÃO:** Hoje você será beneficiado no plano social. Uma notícia vinda por correio, por telefone ou por qualquer outro meio de comunicação, o deixará muito contente. Seja ativo.

**SAGITÁRIO:** Um dia um pouco agitado para você, mas, para que tudo saia bem, deverá tomar uma atitude inteligente e evitar o nervosismo que nada adianta. Sucesso com o sexo oposto.

**CAPRICÓRNIO:** Melhora de saúde e das chances de sucesso geral. Se você agir com inteligência e com perícia conseguirá chegar onde pretende. Êxito pessoal, social e amorosa.

**AQUÁRIO:** Evitar afobações e correrias e a precipitação, será muito importante. Demonstre domínio sobre si próprio e passará airoso por um período difícil. Cuidado com inimigos.

**PEIXES:** Fluxo astral em quase tudo. Apenas as pequenas compras estarão beneficiadas, assim como o trabalho. Mas, mediante uma atitude positiva as coisas darão certo. Sem confusões.

**POUPANÇA PLANO VERÃO**

**NÃO RECEBEU O SALDO DA SUA POUPANÇA DO PLANO VERÃO DE JANEIRO DE 1989?**

**BANCOS: NOSSA CAIXA, ITAÚ, BRASIL, FINASA**

**RECEBEMOS PARA VOCÊ RAPIDAMENTE! SOMOS ESPECIALISTAS!**

**INFORMAÇÕES:**  
poupanca.salva@gmail.com

PROGRAMA  
**LEITE  
EM CASA**



Anairis Souza Santos  
Moradora do bairro  
do Pimentas

# GUARULHOS CRESCENDO JUNTO COM VOCE

NOSSAS CRIANÇAS APRENDENDO MAIS E MELHOR.

Crescer com saúde faz muito bem para a educação e essas são as marcas do Programa Leite em Casa que, desde 2013, investe na entrega do leite para crianças das escolas municipais de Guarulhos.

- Mais de 110 mil alunos beneficiados;
  - Mais de 1.300 toneladas de leite distribuídas todos os anos;
  - Economia de mais de R\$ 500,00 por ano para cada família.
- Mais saúde e qualidade de vida para as crianças e suas famílias.

É Guarulhos crescendo junto com você.

455 ANOS



Cidade de Guarulhos



Saiba mais: [www.guarulhos.sp.gov.br](http://www.guarulhos.sp.gov.br)

# Salão de Arte tem mais de 80 obras no Adamastor

DA REDAÇÃO - Pinturas, esculturas, fotografias e instalações estão entre as 83 obras expostas no 14º Salão de Arte Contemporânea de Guarulhos, em cartaz no Centro Municipal de Educação Adamastor, até 16 de janeiro. De graça!

“São 34 artistas participantes de 14 estados do País. É uma abrangência inédita para este nosso formato (de Salão)”, revela a gerente-administrativa Maria do Rosário Ferreira de Souza, responsável pela seção de Artes Visuais da Secretaria Municipal de Cultura.

Na mostra, garrafas e pratos ganham nova simbologia. É o caso da instalação “Passagens”, de Bruno Novaes, que traz dez garrafas de vidro em formatos diferentes. Dentro delas estão passagens de trens de uma viagem à Europa. Os bilhetes trazem desenhos e, entre as garrafas, apenas uma tem em seu interior um pequeno cadeado, que pode remeter, entre tantas coisas, um segredo a ser lançado ao mar.

Já a dupla Suzanne Salvini e Ellyson Lifante trabalha com pintura em pratos,

retratando mulheres que, literalmente, perderam a cabeça. A esposa do cangaceiro Lampião aparece em Maria Bonita Temperada com Pimenta Servida com Pamonha e Acarajé. A então rainha da França é apresentada em Maria Antonieta Recheada com Glacê, Acompanhada de Cupcake. E a mitológica Medusa é retratada com arroz à grega.

#### SERVIÇO

14º Salão de Arte Contemporânea de Guarulhos  
Em cartaz até 16 de janeiro, diariamente, das 8h às 23h  
Centro Municipal de Educação Adamastor - Avenida Monteiro Lobato, 734, Macedo  
Grátis



Diversidade - Salão reúne trabalhos de 34 artistas, de 14 estados

## Bazar Sustentável

### Mercatudo Casas André Luiz

Edição Especial de Natal

4, 5 e 6 de Dezembro  
a partir das 8h

Bosque Maia

Tenda branca



#### ITENS DO BAZAR:

- Artigos retrô
- Roupas e Calçados (Multimarcas)
- Móveis customizados e em madeira de demolição

#### ACEITAREMOS DOAÇÕES NO LOCAL:

Eletrodomésticos, Móveis, Roupas e outros.

Leve sua doação  
e GANHE

15%\*

de desconto  
não acumulativo.

\*Desconto válido para compra de roupas, calçados e acessórios.

Toda renda será revertida para os deficientes intelectuais atendidos na Casas André Luiz.

11 4966-8990 - mercatudo.org.br



## CLASSIFICADOS

## TUDO AQUI - Anuncie 2475-7810

FOLHA  
METROPOLITANA

### EMPREGOS

Contrata

ADMITE RAPAZES  
S/ exp. p/ aux. portaria cond.  
várias regiões. sal até \$ 1.380 +  
benef. 2887-2488/2804-9159

**AGREGA**  
**CAMINHÃO**  
**3/4**  
FONES:  
11-2304-2689  
11-2304-2690

**SEMIJOIAS**  
EM CONSIGNAÇÃO  
FOLHEADOS A OURO E PRATA  
SÓ PAGA O QUE VENDER  
ATÉ 50% DE COMISSÃO  
AUMENTE SUA RENDA  
REVENDENDO DIRETO  
DA FÁBRICA  
ENTREGAMOS EM  
DOMICILIO  
PABX: 5583-2905

#### ADVOGADO(A)

Conhecimentos em Propriedade Intelectual, trabalhista e civil. Enviar Currículo para [rhsomarca@somarca.com.br](mailto:rhsomarca@somarca.com.br)

#### AGREGA - SE

Vuc - Toco - Truck e Carreta para início imediato Fone: (11) 4307-1110 / (11) 4307-2443 / (11) 7916-6275 / ID 55\*115\*1596

#### ASSISTENTE E / OU

Estagiário Jurídico c/ Experiência - cursando entre 3º ao 7º semestre. Enviar currículo p/ [rhsomarca@somarca.com.br](mailto:rhsomarca@somarca.com.br)

#### AUX ESCRITÓRIO

C/ formação em técnico em edificações, residir próx. VI Galvão. Contato c/ Milton 99269-5865

#### BALCONISTA

De auto peças c/ prática. De 21 a 35 anos. Masc. Que resida na zona Norte. F: 2951-8888 c/ Eduardo

Tudo aqui  
LIGUE E ANUNCIE  
2475.7810

#### ENCARREGADO(A) PROD.

C/ exp. min. 5 anos c/ conhec. em moda fem, tecido plano, controle prod. distrib. e apontamento e domínio nas máq. reta, overloque e galoneira. Disponib. de horário. Sal. à combinar enviar C / V. para [pmsmodas@gmail.com](mailto:pmsmodas@gmail.com)

#### HOMEM LIVRE 5.2

Procura mulher livre. WhatsApp 99305-9888

#### MANICURE

E cabeleireiro ambos c/ exp. 2408-6160/4962-1465

#### REV. SEMI-JOIAS

Em consig, comissão até 50% você escolhe. 2408-7503.

#### TRABALHE EM CASA

C/ produção de mala direta v. correio ganhe R\$ 1.200,00 de ajd de custo neste final de ano ! [www.globalsk.com.br](http://www.globalsk.com.br), 2626-1685

#### VEND INTERNO

Para vendas de cursos de infor e idiomas, fixo + aj de custo + premiações.cv, enviar admall-netgua@gmail.com

VENDEDOR INTERNO  
Maior de 18 anos, com experiência. Enviar currículo para: [server\\_gru@globomail.com](mailto:server_gru@globomail.com)

Tudo aqui  
LIGUE E  
ANUNCIE  
2475.7810  
FOLHA  
METROPOLITANA



# A FOLHA METROPOLITANA NO SEU CELULAR!

## AGORA VOCÊ PODE LER, CURTIR E COMPARTILHAR



**BAIXE AGORA  
MESMO O APP  
GRATUITAMENTE!**



[www.folhametro.com.br](http://www.folhametro.com.br)



## Toyota oferece até TV no compacto Etios Platinum

ERNESTO ZANON - DO GUARULHOSWEB - Desde que o Toyota Etios foi lançado no Brasil, em 2012, o GuarulhosWeb avaliou diferentes versões, tanto com motor 1.3 como 1.5, carroceria sedã e hatchback. Sempre muito destaque para o desempenho satisfatório para esses modelos que disputam espaço entre os populares, com motorização superior a 1.0. Ficava no campo dos pontos a desejar, o visual do carro e a ausência de equipamentos eletrônicos embarcados.

Desta forma, a Toyota deu um jeito e – de uma só vez – preparou um banho de loja e incluiu um sistema multimídia na nova versão Platinum, oferecida tanto no hatch como no sedã. O GuarulhosWeb avaliou o primeiro durante uma semana, quando pode perceber a grande evolução a partir do sistema de entretenimento incluído na versão XLS, topo de linha, batizada de Platinum. Até TV digital ele oferece quando não está em movimento. No preço, um tanto de exagero. Custa a partir dos R\$ 53 mil, valor que deve fazer o consumidor pensar muito, já que a concorrência nesta faixa é repleta de opções.



Interior - Moderno e também muito confortável



Compacto - Tem linha moderna e bastante arrojada na categoria

### DETALHES FAZEM A DIFERENÇA

No visual, o Etios Platinum também agrada: conta com nova grade frontal, totalmente cromada, máscara negra para as lanternas traseiras e ornamento cromado para os faróis de neblina. Ao porta-malas foi agregado friso cromado em sua base, sensor de estacionamento na cor da carroceria e o emblema "Platinum". Para completar as novidades externas, as rodas de aro 15" têm design exclusivo.

No interior, destaque para os bancos, que mesclam couro e padrão couro, passando a impressão de um carro mais sofisticado, apesar de ser um compacto. Ele ainda oferece itens como ar-condicionado, painel Total Black, velocímetro e tacômetro com grafia Black & Blue, maçanetas internas das portas em prata fosco, travamento das portas e acionamento elétrico dos vidros, espelhos retrovisores com comando elétrico e maçanetas externas na cor da carroceria. O novo sistema de áudio faz a conexão mirror link (espelhamento) para smartphone. Reprodução de arquivos MP3 estão disponíveis por meio da conexão dos dispositivos USB, entrada para cartão SD, HDMI e Aux-In.

**YAMAHA**  
Revs Your Heart

**PROMOÇÃO VERÃO DE YAMAHA**

**CRYPTON 115 K 2015/2015**  
+ 12 X R\$499,00 ou  
NO CARTÃO DE CRÉDITO  
À VISTA R\$4.990,00

**FACTOR 125 K1 2015/2016**  
10% DE ENTRADA  
+ 48 X R\$214,44 ou  
À VISTA R\$5.690,00

**FACTOR 150 E**  
10% DE ENTRADA  
+ 48 X R\$277,05 ou  
À VISTA R\$7.550,00

**CROSSER 150 ED 2015/2015**  
10% DE ENTRADA  
+ 48 X R\$359,52 ou  
À VISTA R\$9.990,00

**Crédito rápido  
aprovado por telefone!**

**Moto Shop** **YAMAHA**

Av. Tiradentes, 3.003 - Guarulhos  
**(2468-8767)**

Bonsucesso - Pimentas  
Av. Juscelino Kubitschek, 4.609  
**(2303-5775)**

Rua Liberdade, 126 - Itaquaquecetuba  
**(4648-4848)**

Crédito sujeito a aprovação da financeira. Promoção com taxas de juros de 2,35% a.m. Promoção válida até 05/12/2015, para as cores disponíveis, término do estoque ou taxa de juros promocional da financeira. Fotos meramente ilustrativas, reservamos o direito de corrigir eventuais erros gráficos ou de digitação.

**TRAXX DRAGSTER MOTOS**

CANSADO DE ANDAR A PÉ OU DE ONIBUS? E FICAR NO TRANSITO PARADO?



**Moby 50**  
Escolha sua cor  
**R\$ 4.100,00**  
APENAS



**FLY 150**  
Escolha a sua cor  
**R\$ 7.300,00**  
APENAS

O Motociclista não precisa procurar a felicidade... ele a encontra no caminho com a TSS 250



**TSS 250**  
Escolha a sua cor  
**R\$ 9.990,00**  
APENAS

ACEITAMOS TODOS OS CARTÕES. CONSULTE NOSSAS OPÇÕES DE CONSÓRCIOS E FINANCIAMENTOS!

Na compra de qualquer moto, ganhe o capacete!

2 ANOS DE GARANTIA EM TODOS OS MODELOS DE MOTOCICLETAS

Capacete é a proteção do motociclista

AV. DR. TIMÓTEO PENTEADO, 3203 VILA GALVÃO - GUARULHOS/SP (11) 2451-3812 / 2451-3810

MAI GARANTIA 2 ANOS

## Sobra agilidade no motor de 1.5 e 16V

Pequeno, o Etios Platinum conta com o motor 1.5L 16V Flex, que sobra em desempenho. Ele se dá muito bem na cidade, devido à agilidade e facilidade nas trocas de marchas. A direção com direção eletroassistida progressiva permite manobras na ponta dos dedos. Ótimo de dirigir, tem excelentes raio de giro (4,8 m no hatchback e 4,9 m no sedã) e ajuste de suspensão, proporcionando máximo conforto no

uso diário do veículo.

Abastecido com gasolina, ele gera 92 cavalos de potência a 5.600 rpm e 13,9 kgfm de torque a 3.100 rpm. Com etanol, são 96,5 cv a 5.600 rpm e 13,9 kgfm de torque. Segundo a Toyota, vai de 0 a 100 km/h em 11,1 segundos com etanol e 11,5 s com gasolina. No consumo, abastecido com álcool, fica na faixa dos 9 km/l na cidade e perto de 12 km/l na estrada.

DIVULGAÇÃO



**Agilidade** - Na cidade ele se dá muito bem na troca de marchas

**VIGORITO**  
www.vigorito.com.br

# PACOTÃO

TRAGA SUA PROPOSTA

**ONIX LS (1)** **R\$ 35.890**  
com o opcional R7Q:



Direção Hidráulica  
Conjunto Elétrico  
Ar condicionado

**TAXA** **em 30X**

ENTRADA + SALDO EM



**VIGORITO**

**CLASSIC (2)** **R\$ 29.990**

Com opcional PDH:  
Direção Hidráulica  
+ Ar condicionado  
+ Ar Bag



ABRIREMOS NESTE DOMINGO

**DISBRASA**  
www.disbrasa.com.br

# DE NATAL

NÃO VAMOS PERDER NEGÓCIO

**PRISMA 1.0 LT (3)** **R\$ 39.890**



**TAXA** **em 30X**

ENTRADA + SALDO EM



GUARULHOS  
2423-5700

CARRÃO  
2227-6100

ARICANDUVA  
2723-2100

SAÚDE  
5070-6100

IPIRANGA  
3279-4500

SANTO ANDRÉ  
4979-9000

MAUÁ  
4542-8000

Ofertas válidas até 06.12.2015. (1) Onix 1.0 LS 15/16, Opcional R7Q, pintura sólida, por apenas R\$ 35.890,00 com 67% de entrada e saldo em 30 vezes com taxa zero. (2) Prisma 1.0 LT completo 15/15, pintura sólida, por R\$ 39.890,00 com 67% de entrada e saldo em 30 vezes com taxa zero. (3) Classic, opcional PDH, por R\$ 29.990,00. Ar condicionado, Direção Hidráulica e Air Bag. Imagens ilustrativas. A Vigorito não se responsabiliza por erros de digitação/impressão.

Respeite os limites de velocidade.



# Linea Blackmotion: sofisticado e esportivo

FOTOS: DIVULGAÇÃO

DA REDAÇÃO - O Fiat Linea acaba de ganhar em sua gama uma edição especial, a Blackmotion. Trazendo um visual mais esportivo e um acabamento mais sofisticado, ela atende as necessidades dos clientes que buscam um sedã com um alto nível de conforto e tecnologia, mas que ao mesmo tempo não abrem mão de um excelente custo-benefício.

Externamente, diversas modificações deixam o design mais moderno e fluido no novo Fiat Linea Blackmotion, que tem como base a versão Essence 1.8 16V. As novas rodas de liga leve 17" esportivas se sobressaem, definindo a vocação jovem e marcante desta Edição Especial.

Para ganhar mais exclusividade, ela traz também frisos dianteiro e moldura da grade dianteira na cor preto ônix, maçanetas e friso traseiro na cor do veículo, além do badge lateral Blackmotion.

A Edição Especial Blackmo-

tion do Fiat Linea vai além do design externo. Ela apresenta um interior com uma identidade bem mais esportiva. O painel ganha novo acabamento na cor preta e uma textura exclusiva. A iluminação Night Design, os detalhes interno do carro em preto ônix e as pedaleiras esportivas completam a caracterização do novo Linea Blackmotion.

Também tem muita tecnologia e sofisticação a bordo. Bem completa, esta Edição Especial ganhou ainda Central Multimídia Uconnect Touch NAV 5" - que aumenta a conectividade de maneira muito intuitiva, permitindo total integração com o carro, oferecendo além de acesso às mídias e telefone, também navegação por GPS -; câmera de ré com sensor de estacionamento traseiro; bancos com revestimento parcial em couro; saída do ar condicionado para o banco traseiro e apoia braço dianteiro com porta-objetos.



Interior - Central Multimídia Uconnect Touch NAV 5 é destaque

## MAIS ACESSÍVEL DO MERCADO

O Linea é o sedã médio produzido no Brasil mais acessível do mercado e o novo Fiat Linea Edição Especial Blackmotion chega muito competitivo ao mercado. O seu excelente custo-benefício é facilmente percebido pelo seu conforto, seus conteúdos tecnológicos, pelo seu nível de acabamento e pelo seu preço. Ele chega por apenas R\$ 70.000.

# TAXA 0% EM 48 VEZES <sup>(1)</sup>

## MARCH 2016

ABRIREMOS  
NESTE DOMINGO

AR CONDICIONADO + DIREÇÃO ELÉTRICA

A PARTIR DE R\$ **34.590**



AQUI SEU CNPJ VALE DESCONTO, CONSULTE-NOS.

NÃO COMPRE SEM NOS CONSULTAR



**Guarulhos 3500-7977**  
Av. Guarulhos, 2175  
Vila Augusta

**Anhaia Mello 2302-2444**  
Av. Pr. Luiz Ignácio Anhaia Mello, 4.951  
Vila Prudente

**Penha 2793-2000**  
Av. Gov. Carvalho Pinto 2.900  
(Antiga Av. Tiquatira)



Promoção válida até 06.12.2015. (1) March 1.0, pintura sólida, a partir de R\$ 34.590,00 com entrada de 73% e saldo em 48 vezes com taxa zero. Imagens ilustrativas. A Nissan Kin não se responsabiliza por erros de digitação/impressão.

www.nissankin.com.br

Respeite os limites de velocidade



PROGRAMA  
direção especial  
Concedido condições especiais.

**3 ANOS**  
GARANTIA  
PARA TODA A  
LINHA





# ÚLTIMAS UNIDADES

## ANO/MODELO 2015 COM

### 6 ANOS DE GARANTIA.



#### HB20X

1.6 STYLE  
AUTOMÁTICO  
2015/2015<sup>(1)</sup>

- Ar-Condicionado
- Direção Hidráulica
- ABS e Airbag Duplo
- Rodas de Liga Leve
- BlueNav com Comando no Volante

De R\$ 57.235,00\*  
Por R\$ 54.235,00  
ou entrada de R\$ 32.541,00  
e saldo em 24X R\$ 1.898,27

TAXA 0% A.M.

#### HB20

1.0 COMFORT PLUS  
2015/2016<sup>(2)</sup>

- Ar-Condicionado
- Direção Hidráulica
- Vidros e Travas Elétricas
- ABS e Airbag Duplo
- Áudio com Bluetooth e comando no volante

À VISTA  
R\$ 42.595,00  
ou entrada de R\$ 25.557,00  
e saldo em 24X R\$ 756,41

TAXA 0% A.M.

#### HB20S

1.6 COMFORT PLUS  
2015/2015<sup>(1)</sup>

- Ar-Condicionado
- Direção Hidráulica
- Vidros e Travas Elétricas
- ABS e Airbag Duplo
- Áudio com Bluetooth e comando no volante

À VISTA  
R\$ 49.865,00  
ou entrada de R\$ 29.919,00  
e saldo em 24X R\$ 880,93

TAXA 0% A.M.

EMPLACAMENTO  
GRÁTIS\*

## DESCONTOS DE ATÉ R\$3.000,00



facebook.com/grandbrasil @grandbrasil



HMB | GRAND BRASIL

Av. Marquês de São Vicente, nº 1.139  
Barra Funda - São Paulo

Tel: (11) 3123-8300

Av. Emílio Ribas, nº 1.302  
Gopouva - Guarulhos - SP

Tel: (11) 4765-6667

Todos juntos fazem um trânsito melhor.

1) HB20S 1.6 COMFORT PLUS 2015/2015\* Pintura sólida, opcionais de série. Valor R\$ 49.865,00 à vista ou financiado com entrada (R\$ 29.919,00) e 24 prestações fixas de R\$ 880,93 na modalidade CDC. Taxa de juros pré-fixada de 0,00% a.m. e 0,00% a.a. CET 0,47% a.m. e 5,87% a.a. Tarifa de Confecção de Cadastro de R\$ 540,00, mais Despesas com Registro de Contrato no valor de R\$ 101,54 referente ao Estado de SP (despesas com registro de contrato podem variar dependendo do estado), mais IOF e Tributos incluídos na parcela. Valor total (entrada + parcelas) de R\$ 51.061,32. Seguro Proteção Financeira não incluso. Condições válidas para a data de publicação ou enquanto durar o estoque. 2) HB20 1.0 COMFORT PLUS 2015/2016 Pintura sólida, opcionais de série. Valor R\$ 42.595,00 à vista ou financiado com entrada (R\$ 25.557,00) e 24 prestações fixas de R\$ 756,41 na modalidade CDC. Taxa de juros pré-fixada de 0,00% a.m. e 0,00% a.a. CET 0,51% a.m. e 6,43% a.a. Tarifa de Confecção de Cadastro de R\$ 540,00, mais Despesas com Registro de Contrato no valor de R\$ 101,54 referente ao Estado de SP (despesas com registro de contrato podem variar dependendo do estado), mais IOF e Tributos incluídos na parcela não incluídos. Valor total (entrada + parcelas) de R\$ 43.710,84. Seguro Proteção Financeira não incluso. 3) HB20X 1.6 STYLE AUTOMÁTICO 2015/2015 Pintura sólida, opcionais de série. De R\$ 57.235,00 por R\$ 54.235,00 à vista ou financiado com entrada (R\$ 32.541,00) e 12 prestações fixas de R\$ 1.898,27 na modalidade CDC. Taxa de juros pré-fixada de 0,00% a.m. e 0,00% a.a. CET 0,75% a.m. e 9,60% a.a. Tarifa de Confecção de Cadastro de R\$ 540,00, mais Despesas com Registro de Contrato no valor de R\$ 101,54 referente ao Estado de SP (despesas com registro de contrato podem variar dependendo do estado), mais IOF e Tributos incluídos na parcela. Valor total (entrada + parcelas) de R\$ 55.320,24. Seguro Proteção Financeira não incluso. Impostos (IOF) não incluídos. \*IPVA 2015 e emplacamento cortesia válido para HB20S 1.6 COMFORT PLUS (A637) condicionado à obrigatoriedade da documentação do veículo ser realizada na concessionária da efetivação da compra do veículo objeto da promoção para as cidades de Guarulhos e São Paulo. Condições válidas para a data de publicação ou enquanto durar o estoque. A Grand Brasil reserva-se no direito de corrigir possíveis erros gráficos ou de digitação. Fotos meramente ilustrativas. Cinto de segurança salva vidas.

www.grandbrasil.com.br

# FOLHA METROPOLITANA

o jornal de Guarulhos

44 ANOS

Sexta-feira, 4 de dezembro de 2015

Ano 43 Nº 13305

MELHOR DO QUE VIVER UMA GRANDE HISTÓRIA,  
É FAZER PARTE DELA.

Parabéns, Guarulhos por seus

455 ANOS



**Lopes**  
supermercados  
*Sempre perto de você*

# SOMENTE SÁBADO

Ofertas válidas para SA

05 a 08/



Cerveja Skol  
Lata 269ml  
**2,09**  
cada

Na compra de  
2 packs c/ 15 latas,  
o 2º pack sai com  
**50%**  
de DESCONTO



Nesta promoção  
a lata sai por:  
**1,57**  
cada



**LO**  
super  
Semp

ambev



Proibida a venda e a entrega de bebidas alcoólicas a menores de 18 anos (art. 81, II do Estatuto da Criança e do Adolescente). **Aprecie com moderação.**

# O a TERÇA-FEIRA

SÁBADO a TERÇA-FEIRA  
12/2015.

**GRANDE**  
**SAZÃO**  
**AGORA!**

**Lopes**  
mercados  
sempre perto de você



Picanha Bovina  
Peça a Vácuo  
**35,90**  
Cartão Lopes  
**33,90** kg



Filé de Cova c/  
Sobrecoxa c/ Pele Rest.  
**8,98**  
Cartão Lopes  
**7,98** kg



Linguiça  
de Frango Aurora  
**9,90**  
Cartão Lopes  
**8,90** kg



Refrigerante  
Guaraná  
Antarctica/Pepsi 2L  
**5,69**  
cada



Churrasqueira  
Brasão B53/ Caixa  
Térmica Esmeralda 32L  
**79,90**  
cada



Pão de Alho  
Recheado Santa Massa  
Tradicional/Picante 400g  
**7,99**  
cada  
Cartão Lopes  
**7,59**  
cada

**COMPRE 3  
PAGUE 2**  
Nesta promoção  
a unid. sai por:  
**3,79**  
cada

**COMPRE 1  
Churrasqueira Brasão B53 ou  
Caixa Térmica Esmeralda 32L  
GANHE  
20%  
DE DESCONTO**  
no Carvão  
Lopes 2,5kg



**SOMENTE  
SÁBADO 05/12/15**  
Contrafilé  
Bovino Peça a Vácuo  
**21,90**  
kg  
Cartão Lopes  
**19,90** kg

Linguiça  
Toscana Aurora  
**10,90**  
kg  
Cartão Lopes  
**9,90** kg



**SOMENTE  
DOMINGO 06/12/15**  
Picanha Bovina  
Fatiada a Vácuo  
**20,90**  
kg  
Cartão Lopes  
**18,90** kg

Alcatra c/  
Maminha  
Bovina Peça/Pedaço  
**19,90**  
kg  
Cartão Lopes  
**18,90** kg

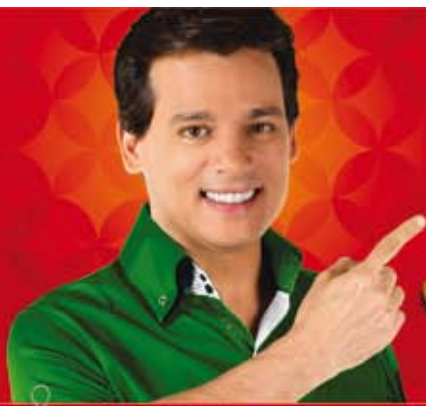

# VIVA NATAL

**MAIS OFERTAS** **MAIS PRAZO** **MAIS DESCONTOS** **MAIS ECONOMIA**  
A magia do Natal se completa aqui!



## Ofertas válidas SOMENTE para SÁBADO e DOMINGO • 05 e 06/12/15.

**MAIS OFERTAS**



Arroz Camil Tipo 1 5kg  
**11,89**  
Cartão Lopes **10,98**



Feijão Carioca Kicaldo Tipo 1 1kg  
**4,69**  
Cartão Lopes **4,49**



Macarrão c/ Ovos Adria 500g (exceto Ninho/Cabelo de Anjo)  
**2,09**  
Cartão Lopes **1,99**



Molho de Tomate D'Ajuda Sachê 340g  
**1,19**  
Cartão Lopes **0,99**



Açúcar Refinado União 1kg  
**2,39**  
Cartão Lopes **2,29**



Café Pilão 500g  
**8,29**  
Cartão Lopes **8,09**

**18**



**COMPRE 6 PAGUE 5**  
Nesta promoção a unid. sai por:  
**2,49**



Tempero Sazon 60g  
**2,99**  
Cartão Lopes **2,89**

**SOMENTE SÁBADO • 05/12/15**

**OFERTA ESPECIAL**

Leite Líder/Quatã 1L  
**2,09**  
Cartão Lopes **1,99**

O Município de São João aderiu o selamento somente para refrigeradores e geladeiras e a implementação até o 2º ano de vida do leite. Após os 2 anos de vida, o leite continuará apresentando a sua flora e a mesma composição alimentar.

**SOMENTE DOMINGO • 06/12/15**

**OFERTA ESPECIAL**

Leite Parmalat 1L  
**2,39**  
Cartão Lopes **2,19**

O Município de São João aderiu o selamento somente para refrigeradores e geladeiras e a implementação até o 2º ano de vida do leite. Após os 2 anos de vida, o leite continuará apresentando a sua flora e a mesma composição alimentar.



Macarrão Instantâneo Nissin Lámen Pack c/4  
**3,96**  
Nesta embalagem a unid. sai por:  
**0,99**



Margarina Qualy 500g  
**4,49**  
Cartão Lopes **3,99**



Refrigerante Guaraná Antarctica/Pepsi 3,3L  
**3,99**



**COMPRE 3 PAGUE 2**  
Nesta promoção a unid. sai por:  
**9,99**



Papel Higiênico Folha Dupla Neve c/24 unid.  
**27,99**  
Cartão Lopes **26,99**

Lava Roupas em Pó Omo 1kg  
**6,99**



**COMPRE 3 PAGUE 5,99**



Amaciante Comfort 2L  
**7,99**  
Cartão Lopes **6,99**



**COMPRE 1**  
Pernil Suino c/ Osso Cong. Aurora  
**+0,01 GANHE**

1 Folha de Alumínio Moldada Wyda 7L



Panetone de Frutas/Chocolate Visconti 500g  
**12,99**  
Cartão Lopes **11,99**



Kit Sida Natal c/2 Taças 660ml  
**22,90**  
Cartão Lopes **21,90**



Cesta de Festa Nobre  
**42,90**  
Cartão Lopes **39,90**



**COMPRE 1**  
Ave Fiesta Temp. Cong. Seara  
**+0,01 GANHE**

1 Refrigerante Guaraná Antarctica ou Pepsi 3,3L

Garantimos a quantidade mínima de 10 un/kg por item anunciado, ou enquanto durarem os estoques. Reservamo-nos o direito de limitar os produtos anunciados em 5 un/kg por cliente. Não vendemos por atacado. Fica ressalvada eventual retificação das ofertas anunciadas. Fotos meramente ilustrativas. **MANTENHA A CIDADE LIMPA.** Não jogue este folheto em vias públicas.

Cartões Crédito: **VISA**, **MASTERCARD**, **AMERICAN EXPRESS**, **AVISTA**, **PRESTO**

Cartões Débito: **elo**, **elo**, **elo**, **elo**

Cartões Alimentação: **Flavio**, **sodexo**, **Ticket**, **Verocheque**

Participantes: **UNIK**, **elo**, **BIO**, **FOUR ARD**, **Good**

**ENTREGA EM DOMICÍLIO**

Nas compras acima de **R\$100,00\***

\* Consulte a utilização deste serviço no Balcão de Informações, conforme a localidade de residência.

Cartão Lopes Central de Atendimento Cartão Lopes

**(11) 2423-2886**

De Segunda a Sábado, das 8h às 21h

**fale!**

**0800 770 5767**  
**sac@superlopes.com.br**

Segunda a Sábado das 08h às 19h

Horário de Funcionamento das Lojas:

Segunda a Sábado das 8h às 22h  
Domingo das 8h às 18h.

**Lopes** supermercados  
Sempre perto de você

**www.superlopes.com.br**  
f / LopesSupermercados

Ofertas válidas para as lojas: **GUARULHOS: TRANQUILIDADE** - Av. São Paulo, 299 - Jd. Tranquilidade - Tel: 2421-8054; **SÃO JOÃO** - Av. Florianópolis, 360 - Jd. São João - Tel: 2467-0860; **MACEDO** - R. Claudino Barbosa, 970 - Macedo - Tel: 2440-1014; **PONTE GRANDE** - Av. Guarulhos, 4205 - Ponte Grande - Tel: 2421-7124; **COCAIA** - Av. Brigadeiro Faria Lima, 3001 - Jd. dos Afonsos - Tel: 2403-4808; **TABOÃO** - R. Dep. Ulisses Guimarães, 65 - Pq. Santo Agostinho - Tel: 2404-3100; **PRESDUTRA** - Av. Papa João Paulo I, 3301 - Pq. São Luiz - Tel: 2431-7072; **EMILIO RIBAS** - Av. Emilio Ribas, 2272 - Jd. Vila Galvão - Tel: 2497-2410; **MARINÓPOLIS** - R. Marinópolis, 900 - Jd. Pres. Dutra - Tel: 2432-4465; **AMELIA RODRIGUES** - Av. Papa João Paulo I, 2300 - Jd. Pres. Dutra - Tel: 2432-4448; **VILA AUGUSTA** - Av. Guarulhos, 1514 - Vila Augusta - Tel: 2086-9210; **JARDIM DIOGO** - Av. Rio de Janeiro, 1119 - Jardim Diogo - Tel: 2456-5034;