



# FOLHA

## METROPOLITANA

o jornal de Guarulhos

44 ANOS

Banda Lira fará quatro bailes de Carnaval, no Adamastor e Bosque Maia

Nesta Edição

Sexta-feira, 22 de janeiro de 2016

Ano 43 Nº 13339

Variedades

Pág. 13

[www.facebook.com/jornalfolhametro](http://www.facebook.com/jornalfolhametro)

[www.folhametro.com.br](http://www.folhametro.com.br)

Distribuição Gratuita

# Cidade tem a pior geração de empregos da década

Guarulhos registrou, em 2015, a pior marca na geração de empregos em cinco anos. A cidade perdeu 21.117 vagas. Nada menos que 137.085 pessoas foram demitidas no município. Os dados são do Cadastro Geral de Emprego e Desemprego, do Ministério do Trabalho. **Pág. 11**

BETO MARTINS



**Protesto** - Manifestantes caminharam do Terminal Cecap até a Secretaria de Transportes

## MPL-Guarulhos pede audiência sobre tarifas

Cerca de 30 pessoas entregaram ontem um documento na Secretaria de Transportes e Trânsito exigindo uma audiência pública para discutir, entre outros temas, o reajuste das tarifas do transporte público. **Pág. 4**

BETO MARTINS



## Motoboy 'perde' provas do Enem na Fernão Dias **Pág. 6**

**Sem perigo** - Segundo o Inep, exames eram públicos e já estavam passíveis de descarte

Cotações	+0,19%	+1,72%	+1,61%	14,25%	R\$ 880
	37.717	4.17	4.54		
Bovespa	Dólar	Euro	Selic (ano)	Salário Mínimo	

**Disque-Denúncia**  
**181**

“Minha mulher está grávida e eu tenho medo” Cristiano Barbosa, morador do Bonsucesso, sobre possível foco de dengue em obra do CEU



## EDITORIAL

## Tombini seguiu ordens de Dilma; o mercado já esperava por isso

Era esperado, mas alguns economistas ainda duvidavam de que fosse acontecer. Só que o presidente do Banco Central, Alexandre Tombini, não resistiu às pressões do Palácio do Planalto, do Partido dos Trabalhadores (PT) e até mesmo do Fundo Monetário Internacional (FMI), e o Comitê de Política Monetária (Copom) resolveu manter estáveis os juros da taxa Selic.

Na quarta-feira, em uma reunião para lá de tensa, a taxa básica de juros permaneceu inalterada em 14,25% ao ano, em decisão dividida, devido à forte deterioração da economia e a despeito da inflação elevada.

Presidente do Banco Central queria aumentar a taxa Selic, mas preferiu, na verdade, manter o seu emprego

Em comunicado, o Copom disse que a decisão, por placar de 6 a 2, foi tomada “avaliando o cenário macroeconômico, as perspectivas para a inflação e o atual balanço de riscos, e considerando a elevação das incertezas domésticas

e, principalmente, externas do mercado econômico”.

Na visão de economistas, a decisão indica uma política monetária menos dura daqui para frente, já que as incertezas externas devem perdurar por um bom tempo.

A reunião mostrou que Tombini (defensor de uma alta da taxa para tentar conter a espiral inflacionária) teve “juízo” e optou por manter o seu emprego, que estaria seriamente ameaçado se a decisão tomada fosse contrária aos interesses da presidente Dilma Rousseff.

A expectativa dominante no mercado, até um dia antes da reunião, era de uma alta de 0,5 ponto percentual na taxa básica, respaldada pelas comunicações mais recentes da autoridade monetária que reiteraram seu compromisso em manter-se “vigilante” para domar uma inflação que fechou 2015 em 10,67% - mais do que o dobro da meta de inflação que era prevista, de 4,5%.

Tombini queria correr, mas a presidente Dilma resolveu somente andar. Manda quem pode, obedece quem tem juízo.

**FOLHA**  
METROPOLITANA

CNPJ: 44.193.423/0001-40

Sede, Redação e Publicidade: Rua Ipê, 144 - Jardim Guarulhos - Guarulhos - SP  
CEP: 07090-130 - Fone: (11) 2475-7800

Presidente: Paschoal Thomeu (in memoriam)

Diretora-Presidente: Andréa Santos Thomeu - Diretor-Geral: Orlando Reinas Jr.

Gerente de Marketing: Alberto Frazão Junior - junior.mkt@metronews.com.br

Editor-Chefe e Jornalista Responsável: Vicente de Aquino - vicente.red@metronews.com.br

Editor-Executivo: Paulo Manso - paulo.red@folhametro.com.br

Editores: Alexandre de Paulo - alexandre.red@metronews.com.br - Wellington Alves - walves.redacao@folhametro.com.br

Chefe de Reportagem: Chico Junior - chico.junior@folhametro.com.br

Editor de Arte: Sidney João de Oliveira - sidney@metronews.com.br

Subeditor de Arte: Ricardo Leocádio - ricardoleocadio@metronews.com.br

Diagramação: Mauro Dias dos Santos - Fotos: Lucas Dantas

Redação: redacao@folhametro.com.br

Gerente Comercial: Alceu dos Santos - alceu@folhametro.com.br

Agências: Ramon Martins - ramon@metronews.com.br

Comercial: comercial@folhametro.com.br

Distribuição: circulacao@folhametro.com.br. Recursos Humanos: nadir.matos@folhametro.com.br

Notiário: Reportagem local e Agência Estado. Filiação: APJ - Associação Paulista de Jornais

Representantes Comerciais em Brasília e Rio de Janeiro: Pereira de Souza & Cia. Ltda.

Fones: (61) 3226-6601 / (21) 2544-3070

Impressão: FolhaGráfica

Os artigos e colunas assinados são de responsabilidade de seus autores.

www.folhametro.com.br

## RETRATO



LUCAS DANTAS

**Clima** - O verão, iniciado no dia 22 de dezembro, tem tido noites frias, entre 16°C e 18°C durante a madrugada

## PONTO DE VISTA

ALFREDO HENRIQUE  
é repórter da  
Folha Metropolitana  
alfredohgomes@gmail.com



## Relato sobre a trinca de desagradáveis

Na última semana, passei por três situações que me fizeram pensar sobre os interesses, motivações e coincidências – e tantas outras coisas – que engatilham relacionamentos.

O “se relacionar” ocorre sempre motivado por dois opostos, no mínimo, como tudo o que percebemos e acreditamos conhecer.

## Fico admirado como algumas pessoas se preocupam sempre com a descortesia

Vínculo e apego possibilitam a formação de tudo o que somos e que nos rodeia também.

A partir disso tudo, incluindo as ideias, crenças e conflitos que nos foram passados por tantas pessoas com as quais nos relacionamos (parentes, serpentes, e tantos outros entes) escolhemos o papel que assumiremos (o quanto quisermos) nesta existência.

Toda essa reflexão existencial me

veio à mente depois que me deparei com três pessoas, em situações diferentes, que demonstraram estar muito engessadas em suas rotinas.

No primeiro caso, um médico/perito do INSS ficou olhando para a minha mão quando a estendi para ele desejando um bom dia. Depois disso, não me inibi. Respondi todos os questionamentos dele com seriedade e apresentei todos os documentos solicitados, também, sem sorrisos. Sempre que pude usei de ironia para salientar ao médico sobre a tosquidão dele em ostentar uma postura de indiferença.

O segundo caso foi, vejam só, com a médica do trabalho que me liberou para voltar à labuta (pois fiquei afastado do trabalho após quebrar meu tornozelo). Durante toda a consulta, ela não olhou em meus olhos. Só escreveu em seu bloco, depois que eu respondia suas perguntas. Depois disso, tive alta.

Fechando a prosa, encontrei um amigo de trabalho na academia dia desses. Conversávamos na cantina e uma mulher (que me conhece e também ao meu camarada) chegou, interrompeu nossa conversa, somente cumprimentou o meu colega e em nenhum momento olhou para mim. Ela insistiu em manter o papo e ficou ali uns cinco minutos.

Fiquei de boa, pois consigo perceber como algumas pessoas se preocupam sempre em serem desagradáveis. Mal sabem que isso atinge somente a elas mesmas.

## ANOTE

De hoje até o dia 14 de fevereiro o Parque Shopping Maia receberá a “Mostra de Artes – Escola O Pequeno Príncipe”, preparada pelos estudantes do colégio Mater Amabilis. Estarão expostas 480 telas; 150 almofadas decoradas; vacas em miniatura; moringas; bandejas; quebra-cabeças; aventais; máscaras de dormir e pufes que reproduzirão as obras do artista plástico brasileiro Luciano Martins. Uma vaca em tamanho real, toda pintada e decorada ficará exposta. A mostra é gratuita e acontece no piso 3 do shopping. Luciano Martins começou sua carreira como publicitário em Porto Alegre (RS). Expôs suas primeiras obras em 1997. Em 2008 deixou a publicidade para dedicar-se exclusivamente às artes plásticas e tem mais de 80 mostras em seu currículo, inclusive internacionais, em países como Itália, Portugal, França, Estados Unidos e Argentina. Com classificação etária livre, a mostra acontece de segunda a sábado, das 10h às 22h; domingos e feriados, das 14h às 20h, no Piso 3 do Parque Shopping Maia. As atividades são acompanhadas por monitores.

# Prefeitos avaliam securitizar dívida ativa do Alto Tietê

GUILHERME LARA CAMPOS / A2 FOTOGRAFIA

**EURICO CRUZ** - Os prefeitos que compõem o Consórcio de Desenvolvimento dos Municípios do Alto Tietê (Condemat) vão avaliar a possibilidade de licitar uma única empresa para fazer a securitização das dívidas ativas de cada cidade.

A securitização consiste em transformar pendências financeiras em títulos para venda a instituições financeiras. Na tese, as prefeituras aceitam um valor menor pelo título e deixam a empresa responsável fazer a cobrança do devedor.



**Conselho** - Villela sugeriu que municípios se unam por securitização

A decisão de avaliar a proposta ocorreu depois de uma reunião do Condemat com o secretário da Fazenda do Estado, Renato Villela, e representantes da Companhia Paulista de Securitização (CPSEC), na terça-feira, 19.

Em Guarulhos, um projeto de lei chegou a ser apresentado na Câmara, mas foi rejeitado por uma comissão especial do Legislativo, que considerou não haver tempo hábil para conseguir implantar a lei por conta das eleições.

**Estado recuperou R\$ 2,14 bi por meio do sistema**

**ASSOCIAÇÃO CARTÃO CRISTÃO DO BRASIL**

**AGORA EM GUARULHOS**  
INFORMAÇÕES 2441-0984

**O BEM QUE EU SEMPRE QUIS**  
A associação Cartão Cristão do Brasil, acaba de instalar sua 6ª unidade de Ambulatório Médico, na Rua Claudino Barbosa nº132 – Macedo, Inaugurada no dia 15/10/2015, conta com amplos Consultórios Médicos e Dependências para coletas de exame de análises clínicas.

**Matrícula e Mensalidades por R\$ 75,00**

**Atendimento nas seguintes especialidades:**  
Pediatría, Psiquiatria, Psicologia, Ginecologia, Clínica Geral, Neurologia Dermatologia, Vascular, Reumatologia, Otorrinolaringologia, Gastroenterologia, Alergologia, Cardiologia, Geriatria, Oftalmologia, Ortopedia, Pneumologia, urologia, Proctologia e Muito Mais

## CONECTADO

**ERNESTO ZANON**  
é jornalista e diretor do portal GuarulhosWeb  
Contato: zanon@guarulhosweb.com.br  
(11) 94796-1162 - WhatsApp



### Derman na rua

O vice-prefeito Carlos Derman (PT), em exercício no cargo de chefe do Executivo durante as férias do titular Sebastião Almeida (PT), cumpriu agenda pública na manhã de ontem, matando as saudades do tempo em que era presidente da Proguaru e lidava com obras públicas. Cercado de assessores, foi conhecer os problemas que atingem a Estrada da Água Chata, nos Pimentas. Também o atual mandatário da autarquia, José Luiz Guimarães, estava presente.

### Pé atrás

Apesar da promessa do vice-prefeito, garantindo que terminará o desassoreamento do córrego responsável pelos alagamentos da Água Chata em 15 dias, os moradores estão com um pé atrás. Afinal, eles reivindicam melhorias, que incluem segurança, iluminação e recapeamento, há bem mais de um ano. Neste tempo, nunca conseguiram alguma palavra ou visita de Almeida. Mesmo assim, querem um compromisso formal do titular do cargo.



**O próximo presidente que assumir não vai ter quase nada de dívida. Vai pegar um clube saudável**

**JOAQUIM MANGUEIRA**, presidente da A.A. Flamengo, sobre estudo da CBF para viabilizar o Sistema de Licenciamento de Clubes com objetivo de padronizar a profissionalização



**169**

Este foi o número de pessoas abordadas durante operação realizada pelo 44º BPM/M da Polícia Militar na quarta-feira à noite na região dos Pimentas

### Armadilhas

A queda de uma aposentada em uma calçada da avenida Salgado Filho na terça-feira acendeu uma luz de alerta na Secretaria de Desenvolvimento Urbano (SDU). No Facebook, a mulher – mesmo ciente de que a responsabilidade é do proprietário do imóvel – atribuiu toda culpa à Prefeitura, por não realizar uma fiscalização mais rígida. Não faltaram comentários de pessoas que já passaram pelo mesmo problema. Ela foi parar no hospital, com escoriações pelo corpo e ainda levou alguns pontos na cabeça.

### Insegurança

O assalto a mão armada da choperia Eleven, uma das mais tradicionais da cidade, localizada em um ponto de grande movimento, em plena Paulo Faccini, aumenta a sensação de insegurança das pessoas que circulam pela avenida. Apesar do crime ter ocorrido no início da madrugada de ontem, há relatos de muita gente abordada em diferentes horas do dia por ali. Graças à tecnologia, com o rastreamento do celular de um dos clientes, a maior parte do que foi levado acabou sendo recuperado e dois foram presos.

# Água parada em obra do CEU Bonsucesso causa apreensão

NATHÁLIA BERGOCCÉ - O CEU Bonsucesso, na Avenida Paschoal Thomeu, no Ponte Alta, está com a obra parada há seis meses. O local se tornou propício à proliferação do mosquito *aedes aegypti*, que transmite dengue, zika vírus e chicungunha, por conta da piscina que está com água parada. Com as chuvas dos últimos dias ela está completamente cheia, o que assusta os moradores da região.

“Minha mulher está grávida e eu tenho medo dos riscos que ela e meu filho correm morando perto de um lu-



**Acúmulo** - Chuvas dos últimos dias deixou fosso da piscina cheio d'água

gar que pode ser foco”, disse Cristiano Oliveira Barbosa.

A Prefeitura afirmou que a construção teve de ser interrompida por problemas financeiros e deve ser retomada ainda neste bimestre.

“Eu tenho um bebê de três meses, não saio com ele

de casa e estou aplicando repelente em todos os cômodos. Tenho medo que o mosquito pegue meu filho”, disse Bruna Quadros dos Santos.

Em nota, a Secretaria de Educação afirmou que realizou vistorias no local e constatou que não há foco de dengue.

Educação afirma que local não é foco de larvas

30  
pessoas  
compareceram a  
ato contra R\$ 3,80

**Cinépolis.**  
VOCÊ NUNCA VIU CINEMA ASSIM!

BlueSky  
**SNOOPY & CHARLIE BROWN**  
PEANUTS, O FILME  
SOMENTE NOS CINEMAS

NA COMPRA DE  
01 COMBO DA TURMA  
**GANHE 01**  
CHAVEIRO  
DO FILME

JUNTE 4 VALES DO  
BALDE DESTE FILME E  
DAS FUTURAS PROMOÇÕES  
E TROQUE POR 1 INGRESSO

PARQUE SHOPPING MAIA cinépolis.com.br

## MPL pede audiência pública sobre tarifa

MARI CAVALCANTE - Cerca de 30 pessoas, entre lideranças e apoiadores do Movimento Passe Livre (MPL), entregaram ontem um documento na sede da Secretaria de Transportes e Trânsito (STT), no qual exigem uma audiência pública para discutir, entre outros temas, o reajuste das tarifas do transporte público. Em 3 de janeiro, a passagem de ônibus subiu de R\$ 3,50 para R\$ 3,80.

O texto teve de ser protocolado no portão da STT por uma funcionária, uma vez que a pasta não permitiu a entrada de todos os manifestantes na sede. O MPL esperava ser recebido pelo secretário Atílio Pereira, mas ele está em férias.

Os manifestantes se concentraram em uma das plataformas do Terminal Metropolitano do Parque Cecap, por volta das 15h30, e seguiram caminhando até a sede da STT, na Vila Barros.

No terminal, o grupo distribuiu panfletos convocando os passageiros a participarem

do protesto. O estudante Rafael Charles da Silva, 24, recebeu o panfleto enquanto esperava o coletivo. “Só indo para a rua mudamos alguma coisa”, afirmou. Para o motorista Clodaldo Ribeiro, 49, o reajuste de R\$ 0,30 não é pouco. “No final do mês faz diferença, dá para comprar um pacote de arroz.”

Uma das integrantes do MPL, que preferiu não se identificar, disse que a tarifa zero, uma das pautas do documento, é plausível. “O imposto progressivo é uma das possibilidades para isso acontecer”, disse.

A Secretaria de Transportes e Trânsito (STT) confirmou ter recebido o texto, o qual seguirá os trâmites normais de todos os documentos.



**Protesto** - Grupo partiu do Terminal de ônibus da EMTU, no Parque Cecap

**GUARULHOS**  
em tempo real **Web**

A notícia no momento em que ela acontece

WhatsApp: 11 94702-3664

[www.guarulhosweb.com.br](http://www.guarulhosweb.com.br)

# Fazer economia deixa seu verão ainda melhor.

Seja fã das coisas boas da vida.



Superofertas válidas de 22 a 25/1/2016.

**Contrafilé bovino Friboi resfriado peça kg**  
**25,90**

**Linguiça toscana Aurora a granel kg**  
**8,99**

**Coxinha da asa de frango Perdigão a granel kg**  
**8,95**



**Frango inteiro Seara Assa Fácil temperado tradicional ou com legumes kg**  
**7,85**

**Pescadinha limpa fresca a granel kg**  
**14,99**

**Filé de salmão fresco a granel kg**  
**26,89**

**Acém, paleta ou peito bovino Navi Carnes resfriado pedaço kg**  
**13,99**

**Costela suína Aurora congelada kg**  
**16,99**

**Leite longa vida Parmalat integral, semidesnatado ou desnatado 1 L**  
**2,39**

**Filé de salmão fresco a granel kg**  
**42,89**

**Margarina cremosa Quality tradicional 500 g**  
**3,69**

**Refrigerante Guaranã Antártica ou Pepsi pet 3,3 L**  
**5,69**



**COMPRE 2**  
**Leite condensado Itambé Nolac zero lactose lata 395 g**  
**3,89**

**ESTE É GRÁTIS**  
**Itambé nolac zero lactose lata 395 g**

**Café 3 Corações tradicional ou extraforte, almofada ou vácuo 500 g**  
**7,88**



**Na compra de 2 caixas com 12 unidades, ganhe 50% de desconto**  
**Cerveja Skol lata 269ml**  
**2,09**

**16 Neve folha dupla Leve 16 pague 15**  
**19,69**

**Papel higiênico Neve folha dupla Leve 16 pague 15**  
**19,69**

**Kit protetor solar Nivea FPS 50 200 ml grátis protetor solar Nivea Kids FPS 60 125 ml**  
**29,89**

**Kit protetor solar Nivea FPS 50 200 ml grátis protetor solar Nivea Kids FPS 60 125 ml**  
**29,89**



**Lava-roupas em pó Brilhante Brilho Ativo 2 kg**  
**12,89**

**Apresentado Seara fatiado a granel kg**  
**13,65**

**Salame tipo italiano Seara peça kg**  
**37,59**

**Linguiça mista defumada Seara fininha 240 g**  
**3,45**

**Salsicha hot dog Seara pacote 500 g**  
**4,99**

**Hambúrguer Texas Burger Seara 672 g**  
**7,85**

## superfeirão

Ofertas abaixo válidas para sábado e domingo (23 e 24/1/2016).

**Batata kg**  
**2,49**

**Tomate carmem kg**  
**4,99**  
**CARTÃO SONDA 4,69**

**Limão taití kg**  
**1,29**

**Maçã red kg**  
**5,99**

**Maracujá azedo kg**  
**4,99**  
**CARTÃO SONDA 4,69**

Sonda Vila Barros • Av. Otávio Braga de Mesquita, 1450 – Tel.: 2086-5700  
Sonda Vila Rio • Av. Benjamin Harris Hunnicut, 3250 – Tel.: 2104-5900

Ofertas válidas de 22 a 25/1/2016 ou enquanto durarem nossos estoques. Ofertas válidas somente para as lojas acima. GARANTIMOS A QUANTIDADE MÍNIMA DE 10 UNIDADES POR LOJA. Para prestarmos melhor atendimento, nos reservamos o direito de limitar, por cliente, a quantidade dos produtos anunciados. Fica reservada eventual retificação das ofertas veiculadas. Bebida alcoólica pode causar dependência química e, em excesso, provoca graves males à saúde. É proibida a venda, oferta, fornecimento, entrega e permissão do consumo de bebida alcoólica, ainda que gratuitamente, aos menores de 18 anos de idade. Lei Estadual nº 14.592, de 19 de outubro de 2011, artigo 243 da Lei Federal nº 8.069, de 13 de julho de 1990. Para informar o descumprimento da lei, ligue 0800 771 3541 ou acesse [www.lacajaparamenoresproibido.sp.gov.br](http://www.lacajaparamenoresproibido.sp.gov.br). Fica reservada eventual retificação das ofertas veiculadas. Fotos meramente ilustrativas. Aceitamos os seguintes meios de pagamento: Sábesp Supermercado - Top Premium - IMPORTANTE: VR Alimentação, Sodexo Pass Alimentação, Ticket Alimentação, Visa Vale Alimentação, Planvale Alimentação, Verocard e Sorocred; aceitamos só na modalidade CARTÃO ELETRÔNICO. \*Sujeito a análise de crédito e anuidade.

Siga o Sonda:



## Bueiros entupidos provocam transtornos e mau cheiro

EURICO CRUZ - Quem passa de carro pela Rua Teixeira Mendes, no Jardim Paulista (Região Vila Galvão), tem de respirar um mau cheiro insuportável da água que transborda de um bueiro e toma conta de parte da pista no sentido Centro.

Segundo os moradores da região, já faz mais de três meses que o bueiro está naquela situação. Em frente ao local há um prédio que sofre com a invasão da água de esgoto quando chove.



BETO MARTINS

**Esgoto** - Água suja invade pista e incomoda pedestres e motoristas

“O problema é constante. A Prefeitura vem, olha, fala que vai trazer um ‘chupa-cabra’ para fazer a limpeza e nunca faz. Tem vezes que a água chega a invadir a parte de baixo do prédio”, diz Rafael Morelli, auxiliar de escritório do prédio em frente ao bueiro.

Em nota, a Secretaria de Serviços Públicos disse que a limpeza da boca de lobo seria efetuada por uma equipe da Regional Administrativa da Vila Galvão, na terça-feira, 19, mas o problema ainda persistia ontem. A Proguaru fará uma vistoria no local.

Boca de lobo está entupida há mais de quatro meses

## Provas do Enem são ‘esquecidas’ na Fernão Dias

EURICO CRUZ - Dois pacotes de provas do Exame Nacional do Ensino Médio (Enem) foram perdidos na Rodovia

Fernão Dias, altura do km 86, na manhã de ontem. Os documentos foram encontrados pelo policial civil Douglas Ferreira.

“Eu estava de moto e vi os pacotes caírem de um baú de um motoboy. Buzinei duas vezes e ele não entendeu que eu quis avisá-lo e foi embora”, disse Ferreira à **Folha Metropolitana**.

Parte das provas estava em branco e outras estavam preenchidas. O pacote foi deixado em uma padaria na Vila Galvão. “Eu fi-

quei preocupado com as provas. Não sei se de repente alguém pode usar isso de alguma forma ruim”, ressaltou o policial.

Questionado, o Instituto Nacional de Estudos e Pesquisas (Inep), responsável pelas obras, disse que os aplicadores têm a orientação de descartar as provas do Enem 60 dias após a aplicação”. De acordo com o órgão, as mesmas provas foram disponibilizadas dias após o exame ser realizado pelos estudantes.

## Associação dos peritos é ilegítima, aponta INSS

DA REDAÇÃO - A Associação Nacional dos Médicos Peritos (ANMP) informou à **Folha Metropolitana** na terça-feira, 19, que os profissionais que estavam em greve desde novembro voltarão ao trabalho na próxima segunda-feira, 25, ainda em “estado de greve” para atendimento exclusivo. Em nota, o INSS rebateu a entidade e afirmou que o Superior Tribunal de Justiça (STJ) a julgou ilegítima para deflagrar o movimento grevista.

“Assim, desde o dia 26 de novembro, não havendo o reconhecimento da greve, além de terem descontados os dias não trabalhados, os servidores que seguem afastados de suas atividades estão incorrendo em falta não justificada”, informou.

O INSS ainda ressaltou

que a regra de priorização do atendimento é definida pelo próprio instituto e está estabelecida nos seus normativos. A ANMP tem o objetivo de voltar com atendimento exclusivo a perícias iniciais àqueles que ainda não têm o benefício.

Os peritos estavam em greve, pois reivindicam fim da terceirização dos médicos peritos, efetivação da jornada em 30 horas, reposição da perda salarial de 27,9% a serem parceladas em quatro anos, além de segurança plena para os profissionais e melhores condições de trabalho.

O instituto disse que foram oferecidas aos médicos as mesmas condições e reajustes apresentados às demais carreiras com acordos já firmados ao final de 2015.



BETO MARTINS

**Susto** - Policial temia que perda de provas pudesse causar prejuízos

**BARTENDER'S STARK**  
A melhor opção para a sua festa

Casamentos  
Aniversários  
Debutantes  
Corporativos  
Entre outros



F: 94745-2260

<http://bartendersstark.wix.com/bartender>

# VOCÊ PREPARADO PARA VENCER.

**CURSO DE INGLÊS GRATUITO.<sup>1</sup>**

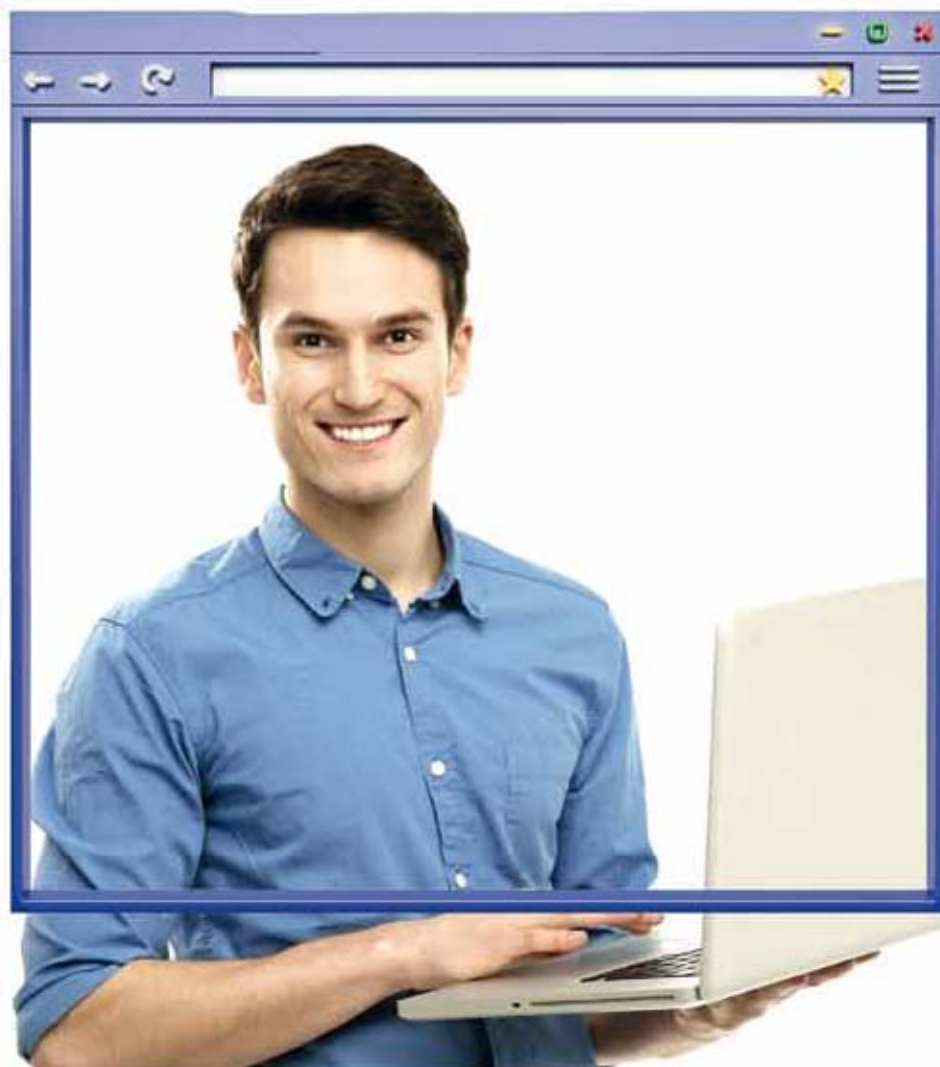

**SALA VIRTUAL MAIS EFICIENTE E MODERNA DO MUNDO**

## GRADUAÇÃO A DISTÂNCIA EAD COM QUALIDADE DA UNG.

**MATRÍCULA**

**49<sup>,00</sup><sup>2</sup>**

**Último ano do curso com 50% de desconto nos 2 semestres.<sup>3</sup>**

- Diploma reconhecido pelo MEC e pelo mercado de trabalho.
- Aulas 100% na web e transmissões ao vivo.
- Material didático gratuito e interativo.
- Professores mestres e doutores.
- Biblioteca virtual com milhares de livros.
- Um encontro presencial a cada dois meses<sup>4</sup>.
- Mensalidades<sup>5</sup> a partir de R\$129,00 - Inscrição online grátis.

**ADMINISTRAÇÃO, ENGENHARIA CIVIL, LETRAS E MAIS 14 OPÇÕES DE CURSOS.**



**UNG**  
UNIVERSIDADE  
G U A R U L H O S



[ead.ung.br](http://ead.ung.br)



[/UNGUniversidade](https://www.facebook.com/UNGUniversidade)

1. Promoção válida por tempo determinado. Essa promoção será válida apenas para novos alunos matriculados. 2. R\$49,00. Valor referente à matrícula de qualquer curso de graduação a distância, com prazo determinado. Para mais informações consulte a CRA da Instituição. 3. Para utilizar este benefício o aluno não poderá trancar o curso, nem escolher os semestres do 1º ano do curso. 4. Os cursos de Nutrição, Análise e Desenvolvimento de Sistemas, Engenharias de Produção, Civil, Mecânica e Elétrica terão mais encontros presenciais em função das aulas práticas. 5. Mensalidade dos cursos de Letras e de Pedagogia.

**INAUGURAÇÃO**

**COUNTRY**  
★ CHOPPERIA ★  
Antigo Mansão Danças

**Sexta**  
**22**  
Janeiro

**Léo Magalhães**

Informações: **2464-0770**  
Av. Tiradentes, 2.507 - Guarulhos - SP

**A FOLHA METROPOLITANA  
NO SEU CELULAR!**

**AGORA VOCÊ PODE LER,  
CURTIR E COMPARTILHAR**

**BAIXE AGORA  
MESMO O APP  
GRATUITAMENTE!**

Available on the iPhone  
**App Store**

**Google play**

**FOLHA  
METROPOLITANA**

www.folhametro.com.br



**Enterro** - Cerca de cem pessoas compuseram o cortejo no Vila Rio

## Motorista morta na frente de casa é sepultada

ALFREDO HENRIQUE - O corpo da motorista Maria Arlene, 49, foi sepultado na manhã de ontem no cemitério da Vila Rio de Janeiro (Região Vila Galvão). Ela morreu na frente de casa, após ser baleada no peito por um suspeito ainda não identificado.

O filho da vítima, de 28 anos, disse à **Folha Metropolitana** que a mãe saiu para trabalhar por volta das 6h de quarta-feira, 20. Ele ouviu vozes e desceu para confe-

rir o que acontecia. A vítima morava na Vila Rosana.

O homem testemunhou o momento em que Maria tentava fugir. Quando ela ia fechar o portão de casa, foi baleada no peito.

Uma mulher que caminhava na rua no momento do crime viu três suspeitos correndo e embarcando em um Palio verde, com o qual fugiram. Ainda não foram identificados pelo Setor de Homicídios, que investiga o caso.

## Corpo carbonizado ainda desconhecido

Um corpo encontrado carbonizado no dia 18 foi enterrado como “desconhecido” por volta das 15h de quarta-feira, 20, no Cemitério da Vila Rio de Janeiro.

Ele seria de uma mulher,

pois tinha cabelo comprido e unhas pintadas.

A investigação sobre o caso só pode começar após algum parente reclamar o corpo. Material genético foi recolhido para ajudar na identificação.

## GPS de celular ‘indica’ esconderijo de ladrões

ALFREDO HENRIQUE - O sistema de rastreamento por GPS de um *smartphone* indicou à Polícia Militar o local onde criminosos haviam se escondido após assaltarem, no início da madrugada de ontem, uma choperia no Jardim Barbosa (Região Centro). O aparelho foi um dos objetos roubados no local pelos bandidos.

O proprietário do estabelecimento informou em

depoimento que quatro criminosos armados entraram na choperia e anunciaram o assalto. Do local, foram levados R\$ 11 mil em objetos e produtos.

Luiz Henrique Sousa da Silva, 30, e Beatriz Gualter de Moraes, 20, foram presos por policiais de Guarulhos no Jaçanã. Três suspeitos, ainda não identificados, conseguiram fugir.





**Venha Economizar!  
Atacado e Varejo para  
seu dinheiro render mais!**

Ofertas Válidas: 22/01 e 24/01/2016

**Barra de Chocolate Harald Melken Ao Leite 2,1kg**



**36,49** cada  
a partir de 6 unidades **32,79** cada

**Barra de Chocolate Garoto Blend 2,1kg**



**39,00** cada  
a partir de 5 unidades **37,79** cada

**Barra de Chocolate Sicao Ao Leite 2,1kg**



**34,19** cada  
a partir de 5 unidades **32,89** cada

**Chanty Mix Amélia Vigor 1L**



**7,49** CADA  
a partir de 12 unidades **6,99** CADA

**Acém Bovino peça/pedaço**



**13,49** kg

**Peito Bovino peça/pedaço**



**12,75** kg

**Contra Filé peça/pedaço/bife**



**21,90** kg

**Picanha Bovina Fatiada peça**



**19,99** kg

**Capa de Filé peça/pedaço**



**12,59** kg

**Costela Bovina PA**



**8,99** kg

**Lombo Suíno**



**12,90** kg

**Coxa com Sobrecoxa de Frango**



**4,98** kg

**Peito de Frango com osso**



**5,19** kg

**Frango Congelado ou resfriado**



**3,88** kg

**MARGARINA CLAYBOM 500G**



**2,59** CADA

**QUEIJO PROVOLONE QUATÁ**



**19,90** KG

**HOT POCKET SADIA SABORES 145G**



**4,29** CADA

**PIZZA FAB. PRÓPRIA MUSSARELA/CALABRESA MISTA/PORTUGUESA**



**12,99** KG

**LASANHA CONG. SADIA SABORES 650G**



**9,90** CADA

**SALSICHA HOT DOC PERDIGÃO**



**4,97** KG

**PÃO SOVADO**



**6,99** KG

**BOLOS CONFEITADOS SABORES**



**22,90** KG

**AVENIDA MONTEIRO LOBATO, 300  
GUARULHOS - TEL:4574-7620**

Segunda a Sábado: 08h às 21h  
Domingo: 09h às 14h

Parcele suas compras em até 3X sem juros no Visa e Mastercard!  
Válido apenas para coberturas e itens de bazar.

\*Imagens meramente ilustrativas. \*\*Proibida a venda e entrega de bebidas alcoólicas a menores de 18 anos, conforme artigo 8111 do estatuto da criança e do adolescente.

Garantimos quantidade mínima de 5 unidades/kg de cada produto durante o período da oferta, que se estende de 22/01 e 24/01/2016 ou enquanto durar o estoque. Após esta data, os preços voltarão ao normal. As imagens dos produtos não respeitam proporção entre si. Conforme legislação, poderá ocorrer limitação de oferta por cliente com base no artigo 39 do código de proteção e defesa do consumidor.



**CONHEÇA NOSSA GALERIA COMERCIAL**



E CONHEÇA TAMBÉM  
NOSSA LANCHONETE





**CENTRO ESPIRITA  
DIVINA LUZ**

**COMUNICA,**

**QUE NO DIA 23/01/2016 HAVERÁ MUTIRÃO  
DA CURA ESPIRITUAL COM DR FRITZ !!!  
NA SEDE RUA : SEBASTIÃO DOS SANTOS,  
135 PQ CONTINENTAL I - GUARULHOS SP  
C/ INICIO AS 13:00HS**

**Reuniões de:**  
Segundas, Quartas e Sextas-feiras / Início: 19hs até 22hs  
Sábados / Início: 13hs até 17hs

**FONES**  
**(11) 2656-1819 | (11) 98096-6510** oi  
**(11) 94959-2332** TIM

## UNG recebe primeiro Guarulhos Dançando

CAROL GONÇALVES - Em prol das entidades carentes da cidade será realizado o 1º Guarulhos Dançando, um campeonato de dança coreografado com apresentações em quatro segundas-feiras, dia 25 de janeiro, 1º, 15 e 22 de fevereiro. O evento acontece das 18h30 às 22h, no auditório F da Universidade Guarulhos (UNG), na Praça Teresa Cristina, 200, no Centro. Com faixa etária livre, a entrada é custeada com o recebimento de 2kg de alimento ou 1kg mais um produto de higiene pessoal.

Asilo, orfanato, casa de recuperação e Lar Irmã Dirce serão beneficiados

com os donativos arrecadados pelos organizadores do evento. Semelhante à dança dos famosos da televisão, o espetáculo terá cada concorrente dançando com um coreógrafo. Serão oito pares de casais apresentados na abertura do evento.

A cada dia de apresentação, as entidades beneficiadas irão até o local retirar ¼ das doações. No último dia do evento, os alimentos recolhidos serão dados para os campeões, sendo dividido metade para cada, os quais farão suas doações às entidades de suas preferências, além de receberem um troféu.

Mais informações com Soraya Airosa, organizadora do evento, pelos telefones 96190-7113 e 98632-7409.

Evento arrecadará  
donativos para  
entidades da cidade

### SERVIÇO

#### 1º Guarulhos Dançando

25 de janeiro, 1º, 15 e 22 de fevereiro  
Das 18h30 às 22h. Praça Teresa Cristina, 200 –  
Centro. Auditório F da UNG. Entrada: 2kg de alimento ou 1kg mais 1 produto de higiene pessoal.



**COLÉGIO  
KENNEDY**

Desde 1966

**MATRÍCULAS  
ABERTAS PARA  
2016**

**CURSOS TÉCNICOS e ENSINO MÉDIO NOTURNO**

**QUÍMICA  
RECURSOS HUMANOS  
ADMINISTRAÇÃO  
SECRETARIADO**

**SEGURANÇA DO TRABALHO  
MEIO AMBIENTE  
CONTABILIDADE  
ESPECIALIZAÇÃO EM MEIO AMBIENTE**

Rua Antonio Francisco da Silva - 63 - Centro - Guarulhos - SP

2409-1627 / 2440-2631

[www.colegio-kennedy.com.br](http://www.colegio-kennedy.com.br)

# Com pior nível em 5 anos, cidade perde 21 mil vagas

CHICO JUNIOR - Guarulhos registrou em 2015 a pior marca na geração de empregos nesta década, apontam dados divulgados ontem pelo Ministério do Trabalho (MTE). O saldo local ficou negativo em 21.117 vagas. Há cinco anos o cenário do mercado era o oposto. O estoque estava em 22 mil postos de trabalho.

O resultado do ano passado é o único com perda na criação de vagas desde 2005. O comportamento mensal demonstra a sequência de quedas. Em todos os 12 me-

ses houve mais cortes que contratações. O trimestre de maio a julho foi o período de maior redução no saldo de postos de trabalhos (-7.540). Dezembro praticamente sozinho chegou a esse patamar, com perda 5.404 vagas.

De acordo com as informações do Cadastro Geral de Emprego e Desemprego (Caged), os três principais setores econômicos locais (compostos por indústria, serviços, e comércio), somados, dispensaram 10.065 trabalhadores no mês passado.

Já o volume de contrata-

ções no município, caindo mês após mês, teve o pico de baixa também em dezembro. As admissões saíram de 12.175 em fevereiro, mês do ano com maior registro de empregabilidade, para o fundo do poço de 5.138.

No Estado, os cortes atingiram mais de 5,5 milhões de pessoas. Os desligados em São Paulo correspondem a um terço de todos os desempregados no País. Foram 18,4 milhões de cortes em 2015 no território brasileiro.

A perda nacional de postos de trabalho chegou a 1.542.371. Esse total de trabalhadores cortados é maior que o número de habitantes no município de Guarulhos. A cidade guarulhense conta atualmente com 1,4 milhão de pessoas, conforme estimativas atuais do IBGE.



**Balanço** - Criação de vagas em 2015 despencou de 22 mil para 21 mil

## Azul deve reduzir voos domésticos em 7%

ESTADÃO CONTEÚDO - A Azul Linhas Aéreas pretende reduzir sua capacidade doméstica em cerca de 7% neste ano e já está promovendo cortes na malha, de modo a atingir esse objetivo em abril, de acordo com informações enviadas pela assessoria de imprensa da companhia. Além disso, a empresa também irá diminuir o tamanho de sua frota, transferindo algumas de suas aeronaves para a TAP.

Em novembro de 2015, o presidente da Azul, Antonaldo Neves, havia afirmado que o cenário macroeconômico para 2016 "é muito desafiador" e que a companhia

iria cortar a capacidade entre 4% e 5% neste ano, fazendo uma avaliação mês a mês para novos ajustes.

A assessoria de imprensa da companhia aérea também informou que a Azul enviará à TAP 17 aeronaves, sendo nove jatos Embraer 190, seis turbo-hélices ATR 72-600 e outros dois A330, da Airbus. Os aviões começarão a ser enviados a Portugal em fevereiro e serão utilizados para a renovação da frota da TAP Expressa, empresa regional da TAP.

Em junho, o fundador da Azul, David Neeleman, venceu o processo de privatização da portuguesa TAP.



**Na luta** - Fila em agência de emprego na quarta, 20, tinha mais de 100 m

**137 mil**  
demitidos

Foi o número de desempregados no ano passado



**VOCÊ EM 1º LUGAR**

**SALDÃO**

DE CAMISETAS DIVERTIDAS VÁRIOS PERSONAGENS E TODOS TAMANHOS

**Dia 23/01**

R\$ **5,00**

**Por apenas**

**Aceitamos Cartões de Crédito e Débito**

**Rua Progresso Nº210 Pq Gonçalves Junior Guarulhos - SP  
Travessa da Av Guarulhos. Próximo a fabrica da Aurora**

**+55 11 4372-1441**

# Lula deve depor na 2ª sobre compra de MPs

NELSON ANTOINE / FRAMEPHOTO / AE

ESTADÃO CONTEÚDO - A 10ª Vara da Justiça Federal em Brasília marcou os depoimentos de 98 testemunhas em ação penal sobre a “compra” de medidas provisórias no governo, caso investigado na Operação Zelotes. Além da presidente Dilma Rousseff, que tem direito a se pronunciar por escrito, a lista já tem 16 políticos e autoridades federais, entre eles o ex-presidente Luiz Inácio Lula da Silva, cuja oitiva está agendada para segunda-feira, 25.

Estão previstas, ainda, as falas do ex-ministro Gilberto Carvalho, que foi chefe de gabinete do petista no Palácio do Planalto, e do atual secretário-executivo do Ministério da Fazenda, Dyogo Henrique de Oliveira. Investigadores da Zelotes pediram a quebra dos sigilos bancário e fiscal dos dois. Nesse caso, no entanto, eles vão depor como testemunhas.

Ao todo, 15 pessoas respon-

dem à ação penal. Conforme denúncia do Ministério Público Federal (MPF), lobistas contratados por montadoras de veículos pagaram propina a servidores e autoridades públicas para viabilizar a edição de medidas provisórias que concediam incentivos fiscais às empresas do setor automotivo. Uma empresa de Luís Cláudio Lula da Silva, filho do ex-presidente Lula, recebeu R\$ 2,5 milhões de um dos lobistas. O caso foi revelado pelo jornal *O Estado de S.Paulo* em outubro.

Lula foi intimado por um oficial de Justiça na quarta-feira, 20, o que o obriga a comparecer à 10ª Vara, salvo por motivo de força maior

**Empresa de filho de Lula recebeu R\$ 2,5 mi de lobista**

ou com dispensa judicial. Ele pode pedir ao juiz o agendamento de nova data devido a outro compromisso a ser cumprido no horário da audiência, recusar-se a pagar pelo deslocamento, já que sua presença é de interesse da defesa de terceiros, ou mesmo alegar problemas de saúde.

Ao jornal *O Estado de S.Paulo*, pessoas próximas ao ex-presidente disseram que ele marcou um check-up médico para este sábado, 22, em São Paulo. Questionado se o petista comparecerá para depor, o Instituto Lula não respondeu.

O ex-presidente foi arrolado como testemunha de Alexandre Paes dos Santos, o APS, um dos réus da Zelotes, que está preso na Penitenciária da Papuda por suspeita de operar o suposto esquema de lobby e pagamento de propina para viabilizar as medidas provisórias.



**Zelotes** - Ex-presidente foi arrolado como testemunha de Alexandre Paes

## Acusação é considerada inconsistente

Interlocutores de Lula explicaram que ele não conhece APS e consideram sem consistência a acusação de que houve compra de medidas provisórias no governo dele. O argumento é de que toda pessoa interessada em um ato do governo procura influenciar autoridades até o nível que consegue atingir para conquistar seu objetivo. Mas isso não significa que tenha havido corrupção.

O ex-ministro Gilberto Carvalho foi arrolado como

testemunha de APS e de Cristina Mautoni, sócia e mulher do lobista Mauro Marcondes Machado. Ambos os réus também estão presos. Conforme a Polícia Federal, ele teria atuado em “conluio” com Mauro Marcondes em assuntos de seu interesse.

Dyogo Henrique de Oliveira era secretário-adjunto de Direito Econômico do Ministério da Fazenda em 2009 e 2011, quando foram discutidas, editadas e aprovadas as MPs 471 e 512, que estão sob suspeita.

**TRANSFORME SUA MOTIVAÇÃO EM RESULTADOS!**

**VENHA CUIDAR DO SEU CORPO, SE EXERCITAR E FAZER NOVOS AMIGOS!**

QUADRA GINÁSTICA AQUÁTICO MUSCULAÇÃO

**ESCOLHA UM DOS PROGRAMAS DE SUA PREFERÊNCIA E GANHE BÔNUS DE OUTRAS ATIVIDADES.**

ACMSP Oficial  
acmsaopaulo

ACM GUARULHOS  
RUA ASSIS CHATEAUBRIAND, 205  
**11 2472 5600**  
www.acmsaopaulo.org

ACM / YMCA

**AOESP Associação Odontológica de Ensino de São Paulo**  
Guarulhos

**ABRE VAGAS PARA INTERESSADOS EM:**

**IMPLANTES DENTÁRIOS**

Atendimento: Segunda a Sexta Horário comercial

**2451-0937**  
**2497-1822**

RUA DR. RODRIGO COSTA, 148  
PICANÇO - GUARULHOS/SP [www.aoesp.com.br](http://www.aoesp.com.br)

NICOLLAS ORNELAS / PMG



**Festa para todos** - Centenária, Banda Lira vai animar bailes no Adamastor Centro e também no Bosque Maia

# Banda Lira faz quatro bailes de Carnaval na cidade

DA REDAÇÃO - Tradicional na cidade, a Banda Lira vai animar quatro bailes de Carnaval. Dois deles serão no Salão de Artes do Adamastor (nos dias 6 e 7), mais voltados para o pessoal da terceira idade; e os demais, à tarde, nos dias 7 e 8, na Tenda Branca do Bosque Maia, com direito a levar a criançada. É só vestir a fantasia e curtir! A entrada é franca.

O chamado Baile Adulto de Carnaval vai rolar das 19h às 22h no sábado, 6, e domingo, 7, no Salão de Artes do Centro Municipal de

Educação Adamastor.

Também no domingo, 7, e na segunda-feira, 8, a Banda Lira vai animar o Baile Matinê de Carnaval, das 15h às 18h, na Tenda Branca do Bosque Maia. No repertório, marchinhas que marcaram época para cair na folia como antigamente.

“Eu já estou falando para os músicos tomarem mocotó para dar energia”, diverte-se a presidente da corporação musical, Dolores Testai, a dona Lola.

O conselho, aliás, vale também para o público.

## SOBRE A BANDA LIRA

A Corporação Musical Lira de Guarulhos foi fundada em 15 de maio de 1908 por italianos que vieram para cá e tinham, à época, olarias. Conforme relembra a atual presidente, a dona Lola, como a bandeira do Divino, usada na Festa do Divino, na região central, a corporação também passou a se apresentar durante a festa. Em 1968 a corporação musical foi considerada de utilidade pública e, a partir de 2002, começou a realizar o tradicional Baile da Melhor Idade, atualmente sediado no Adamastor sempre aos primeiros e quartos sábados de cada mês.

### SERVIÇO

**Baile Adulto de Carnaval com a Banda Lira**  
Dias 6 e 7 de fevereiro, das 19h às 22h  
Salão de Artes do Centro Municipal de Educação Adamastor – Avenida Monteiro Lobato, 734, Macedo. Entrada franca.

**Baile Matinê de Carnaval**  
Dias 7 e 8 de fevereiro, das 15h às 18h  
Tenda Branca do Bosque Maia. Entrada franca.

## PALAVRAS CRUZADAS DIRETAS

www.coquetel.com.br

© REVISTAS COQUETEL 2014

Tratamento dispensado a fratrias	Michael Jackson, rei da música pop	Serviço de sites esportivos	(7) jazz, gênero musical de Jamiroquai	Situação que pode desencadear o estresse
Região literária do norte de Alagoas		Cidade natal de Abraão (Bíblia)		Um, em inglês
Aparelho eletrônico "atacado" por vírus				
			Fermeiro do tuiú	
			Tio (7): os EUA	
Elaborar artificialmente (fig.)	Ação Integralista Brasileira (sigla)	Prenome do pintor de "Mosa Lisa"		Ensênio (símbolo) Ouvir, em espanhol
Mudança de um lugar para outro				História fabulosa dos deuses
A vitamina chamada retinol	Artigo de contrato Sufixo de "alugar"		Magneto natural Flamengo (abrev.)	
Resultado da multiplicação por dois		O clima polar Mar da Grécia		
	Argola Sucesso dos Paratistas			Theodor Posche, antropólogo alemão
O sinal de alarme do organismo	Recusa de caráter coletivo			
Organiza a Copa do Brasil de Futebol (sigla)		Proteção da cabeça do soldado medieval		Pista procurada ao local do crime
Oswaldo Orico, escritor	Membro invertido de Curitiba (Folcl.)			(7) Kamel, jornalista carioca Grosseiro
			Qualquer coisa Ganhar, em inglês	
Viagem turística de longa duração (p. est.)		A "marca" do artista (7) José, lator		
Carne bovina de segunda	Ené Rubik: criou o cubo mágico			Serido abalado pela Hansenase Atuei
		Deixa de acertar em Grama (símbolo)		Aranta amazônica que não tace
Orienta	A otimização das condições de trabalho por meio do desenho industrial			

**BONS GUERREIROS DEVEM SER ACLAMADOS**  
O SUCESSO DOS GAMES AGORA EM HQ.  
Pi e I NAS BANCAS E LIVRARIAS.

**Solução**

V	C	I	M	O	N	O	U	E
U	V	U	E	T	E	S	E	
I	N	I	A	V	O	O	I	
O	I	S	T	W	I	C	O	
O	S	T	V	O	T	A	M	
O	O	U	N	O	Z	O	O	
I	T	V	E	M	F	B	O	
S	O	D	O	V	O	V	E	
A	I	T	E	N	V	B	O	
D	I	N	H	O	U	B	D	
Y	N	I	H	E	A	I	V	
S	O	U	V	T	S	V	L	
S	E	I	S	V	O	S		
M	O	D	O	V	R	H	O	
N	O	V	A	R	I	N	O	

## HORÓSCOPO

OMAR CARDOSO FILHO | www.omarcardoso.com.br

**ÁRIES:** Ainda um período positivo para o amor, para as artes, a criatividade e o trato com as crianças. Melhoria no ambiente de trabalho graças a sua criatividade e versatilidade.

**TOURO:** A Lua trará a oportunidade de uma nova relação amorosa, como consequência natural da intensidade de seus sentimentos. Uma relação já existente irá se fortalecer.

**GÊMEOS:** Atitudes impulsivas no lar impedirão a tranquilidade e acirrarão certos desequilíbrios já existentes nessa área. Melhor compreensão dos sentimentos afetivos.

**CÂNCER:** Problemas no ambiente familiar. Soluções que lhe pareçam positivas mostrarão que precisam ser reavaliadas. Isto poderá lhe trazer desassossego. Momento benéfico.

**LEÃO:** Muita harmonia familiar, conjugal e na vida sentimental e amorosa está prevista para você neste dia. Muito favorável também, aos negócios, às especulações e novas empresas.

**VIRGEM:** Sua probabilidade de êxito material serão aumentados hoje. Por outro lado, deverá prosperar no campo profissional e social e poderá conseguir o que pretenda na vida.

**LIBRA:** Todos os esforços que tem empreendimento no sentido de elevar-se e prosperar profissionalmente e socialmente se farão sentir com maior força neste dia. Progrediu muito.

**ESCORPIÃO:** Aproveite a influência astral deste dia para conhecer o maior número possível de pessoas. As amizades que fizer neste momento só vai lhe trazer vantagens.

**SAGITÁRIO:** Este é um período benéfico do ano para você, quando poderá começar ou levar avante negócios e empreendimentos monetários. Realização de negócios lucrativos.

**CAPRICÓRNIO:** Pessoas amigas estão propensas a colaborar com seus projetos e aprimorar suas ideias. Dia feliz para a vida amorosa. Desenvolva seu potencial criativo.

**AQUÁRIO:** Procure agir de forma dinâmica e com mais tato, sem impor sua autoridade. Você tem gênio forte e nem sempre os outros aceitam. A pessoa amada está merecendo atenção.

**PEIXES:** Algumas dificuldades na vida social e familiar estão previstas. Cuide também da reputação e principalmente de seu dinheiro, pois está predisposto a gastar a esmo. Bom nos estudos.

**POUPANÇA PLANO VERÃO**

**NÃO RECEBEU O SALDO DA SUA POUPANÇA DO PLANO VERÃO DE JANEIRO DE 1989 ?**

**BANCOS: NOSSA CAIXA, ITAÚ, BRASIL, FINASA**

**RECEBEMOS PARA VOCÊ RAPIDAMENTE ! SOMOS ESPECIALISTAS !**

**INFORMAÇÕES:**  
poupanca.salva@gmail.com

# Líbia confirma incêndio em terminal de petróleo

**ESTADÃO CONTEÚDO** - A estatal National Oil Corporation (NOC) da Líbia confirmou a informação de que está ocorrendo um grande incêndio de petróleo no terminal de Ras Lanuf ontem, em comunicado divulgado no site da companhia. A NOC qualificou o incidente como uma "catástrofe ambiental", que deve causar problemas respiratórios em pessoas

na área do norte da Líbia.

O incêndio é resultado de um ataque realizado por militantes do Estado Islâmico, segundo a empresa. O ataque é um dos vários a atingir Ras Lanuf nas últimas semanas, o que levou ao colapso de geradores de energia e afetou a oferta de eletricidade.

A NOC tentou remover qualquer petróleo em estoque

há uma semana na área, para mitigar potenciais problemas se outro ataque ocorresse. Mas questões de segurança impediram que esses tanques para transporte fossem carregados.

Ras Lanuf não tem exportado petróleo nos últimos dois anos, devido à contínua instabilidade política no país do norte africano.

Na terça-feira, a Agência

Internacional de Energia (AIE) disse que as oportunidades da Líbia para voltar ao mercado global de petróleo são ameaçadas por repetidos ataques contra seus pontos de produção e armazenamento. A contribuição da Líbia para a Organização dos Países Exportadores de Petróleo (Opep) ficou em apenas 0,06% da produção total do grupo em 2015.

Segundo a empresa National Oil Corporation, ataque foi efetuado pelo grupo Estado Islâmico

## CLASSIFICADOS

## TUDO AQUI - Anuncie 2475-7810

FOLHA  
METROPOLITANA

### EMPREGOS

#### Contrata

**SEMIJOÍAS**  
EM CONSIGNAÇÃO  
FOLHEADOS A OURO E PRATA  
SÓ PAGA O QUE VENDER  
ATÉ 50% DE COMISSÃO  
AUMENTE SUA RENDA  
REVENDENDO DIRETO  
DA FÁBRICA  
ENTREGAMOS EM  
DOMICÍLIO  
PABX: 5583-2905

**ADMITE RAPAZES**  
S/ exp. p/ aux. portaria cond. várias regiões. sal até \$ 1.380 + benef. 2887-2488/ 2362-4232

**AJU.GERAL ( M )**  
p/ loja de material de construção. Trazer CV na Av. Bom Clima, 38. F:2441-4400

**COZINHEIRO (A)**  
Prática de cozinha comprovada, ensino fundamental compl., VT+ CB e refeição no local. Tel. 2455-3535, com Edna ou Luciana

**GRUPO GA CONTRATA**  
c/ urg, aux de monitoramento c/ exp. comp. e/ou curso. interessados comparecer dia 22/01 das 9h às 10h munidos de docs à Ria São Jorge nº 92 Vl. São Jorge- Guarulhos - SP

**JOVENS/ CRIANÇAS**  
Bebês. Mesmo s/ exp. p/ figuração comerciais TV e catálogos. 2409-6279/ 2409-6806 agenciaSdemodelo.com.br

**MANICURE**  
E cabeleireiro ambos c/ exp. 2408-6160/ 4962-1465

**MECÂNICO DE AUTO**  
P/ Grupo Michelin :Mecânico de Injeção e Suspensão p/ Zona Norte F: 2900-5656

**PIZZAIOL**  
E Forno c/ exp. comprovada. P/ Pizzaria em Gopouva, Tratar F: 2463-3811 Horário comercial

**PORTEIRO E**  
Vigilante.Aux. de serviços,e auxl manutenção :CV operacional@meloac.com.br Fone: 2455-0592

**PRECISA -SE**  
De mecânico Alinhador F: 2461-2321 Falar c/ Luis

**RENOSUL ADMITE**  
Rapaz para aux. de escritório, que reside na Região (01 condução), conhecimentos em Word, Excel, Comunicativa, salário 1.291,00 Enviar CV p/ elaine@renosul.com.br

**REVENDEDORAS P/**  
Catálogos, abelha rainha,yroshima, 4 estações e demilus. F 4508- 9985/9 3145-2192

**SERRALHEIRO ALUMINIO**  
Aços diversos. Conhecimento: Mig, Tig (medidas e calculos) Contato:2304-7696 ou 2304-7791 Ana/ Patrícia

**SOLTEIRO SENTINHA**  
Procura mulher para cuidar da casa e namorar. Mesada 1600,00-WhatsApp 95570-7178

**TELEADENTIMENTO**  
8 vagas, a partir de 16 anos p/ trabalhar na região de Guarulhos.Inicio imediato. F: 2829-3832

**TRABALHE EM CASA**  
Gerando leads,ganhe R\$ 1.200,00 por produção. F: 2626-1685 www.globalsk.com.br

**IMÓVEIS**

**Aluga-se**

**APTO CECAP**  
Alugo . direto c/ proprietario. F: 94013-7411/99506-9537

**CASA PROX. B.MAIA**  
Quarto,sala,coz,lavanderia e quintal.Comodos Grandes F:98071-1001 wats.Dir.Prop

**KIT NET 590,00**  
02 Com. refor. prox ao shopp. Vl Rio. F: 4215-5405 /2812-9781

**SOBRADO COMERCIAL**  
Prox a Paulo Faccini, otimo p/ salão de beleza ou clinica R\$ 2.mil F: 99678-0156

**Salas & Quartos**

**SALA COMERCIAL**  
No Jd Tranquilidade F: 2358-8933/ 2358-2933

**Sítios & Chácaras**

**ATIBAIA/SP**  
Chácara 3.000 m². R\$ 20 mil à vista. Ac. carro. F: 94212-3148 V

**CHACARÁS MAIRIPORÃ**  
c/ agua, luz, Futuramente cond. Fechado, quitado. F: 99800-9100 / 99861-4814 V Tratar c/ Joaquim ou Santana

**MAIRIPORÃ**  
sítio 24.200m²,4 km da ferrovia,comercio,luz,entrada 20 mil+parcelas 1.000,00. F: 94212-3148 v

**TAPERA GRANDE**  
1.400m² c/ agua e luz, plaina, otimo local. R\$ 55 mil F.96314-2035

**Temporada**

**APTO PRAIA GRANDE**  
2 dorms c/ suite,ar cond., 100mts da praia. F:99540-7131

**Vende-se**

**Barbosa**  
APARTAMENTOS NOVOS COM DESCONTOS DE ATÉ R\$ 23.900,00  
Promoção válida até 15/12/2015  
2431-8628  
98475-1626  
94222-5771

**APARTAMENTOS**  
Guarulhos e São Paulo.SAIA DO ALUGUEL !!! F:11-4215-2751

**APTO R\$ 170 MIL**  
2 Dorms, sala, cozinha,, wc., 1 vg, quadra de futebol, port. 24h, escritura registrada. F: 7852-4503

**APTO SEMI NOVO**  
Ótima localiz.,próx. Shop. Internacional! É ver e comprar. 2 dorms., 2 vgs, sacada, armários, lazer compl. F 3843-2745

**APTO VL ROSALIA**  
3 dorms,var grill, piscina,+ lazer 1 vg R\$ 237 mil, s/ comprov renda ato 12 mil +saldo da entrada 11x(11) 98558.8981 WHATSAPP

**BOSQUE MAIA**  
Helbor classic maia, cond. novo, andar alto,linda vista, lazer completo. Obra entregue, só mudar R\$ 300mil + transf. divida 11 99240-5104 c/ Rodrigo

**CASA ANTIGA**  
Paraventi, bom lugar p/morar. R\$ 250 mil. F: 4963-3315

**CASA BELA VISTA**  
2 casa de 3 cômodos, 2 vgs, com escritura. F:96299-0399 / 99630-8563

**CASA PQ FLAMENGO**  
10 cômodos e 4 wc p/renda c/ transf. div.Entr. R\$ 190 mil. Terreno c/3 casas F: 96565-2634.

**CASA TERREA**  
Nova, c/ edicola, amplo quintal e gar., Vl. Galvão próx. ao ponto de ônibus, financiamento. F: 4845-0150 (hr. comercial)/ 7879-0627 nextel

**CASA VILA ANY**  
3 cômodos, 60 mil de entr. + parcelas. Doc. Ok. 96494-7330 / 95123-3795

**COBERTURA DUPLEX**  
5 Vgs na garagem 203 m² 4 dorms, 2 suites, acesso fácil à via dutra, perto do Shopping Internacional R\$ 900mil ou 168m², R\$ 750mil F: 9 8801-5895/ 9 8685-6879 Marcos.

**CREDITO HAB**  
70 à 500 mil a partir de R\$ 464,72 F: 4106-2240 C/ Rosa

**MEIO LOTE**  
Jd Maria Clara,aréa total 127.80 m², já construido 1 comodo 6x4, em ponto de laje. Doc Ok. IPTU Ok. R\$ 45 mil de entrada + parcelas R\$ 651. F: 97092-2996

**SOBRADO VL FÁTIMA**  
3 dorms, sendo 1 suite, lavabo, 2 vgs, suite c/ sacada. VALOR: R\$ 500.000,00 ACEITAMOS PROPOSTA ANA PAULA CRECI 96.019 9 6209-3573 - whats

**TERRENO 1000M²**  
Santa Isabel, ótimo local p/ chácara, valor R\$ 45 mil c/ escritura, ac. carro pgto F: 96344-9067

**TERRENO NAZARÉ**  
750m², a 3 km da R: D. Pedro R\$ 25 mil .F:2461-3080 / 96774-4141

**TERRENO PONTE ALTA**  
125 m², R: Ramira R. zacardi R\$ 40 mil .F:2461-3080 / 96774-4141

**NEGÓCIOS**

**Dinheiro**

**PRECISO URGENTE**  
de uma pessoa que me faça um empréstimo com garantia de imóvel. Falar c/ Bira F: 2432-3131

**Esoterismo**

**A BENÇÃO ESPIRITUAL DOS PRETOS VELHOS!!**  
Previsão p/ 2016  
Entre c/ uma nova vida. Corta demanda, amor, negócios e saúde. Afasta todas as dores e sofrimentos da sua vida sem explicações. Entre o ano novo c/ seu amor. Consultas na Borra de café e búzios  
2729-9337

**TARÔ CIGANO**  
Seja feliz! Amarração p/amor. 2088-6954/ whats 95466-5238

**TEMPLO MISTICO**  
Amor Perdido!!! Trago de volta melhor que antes, amarração p/o amor infalível !! 100%garant. Faço o que outros prometem. Trab. p/ todos fins. 4215-0970

**Oportunidades**

**ALUGO MAQUINAS**  
Retrosescavadeira e caminhão. Retirada de entulho c/ caçamba estacionária.Demolição F: 2486-8586/ 97138-8449/ 7829-6014/ 96709-5302/ ID 55\*768\*1039

**MERCADO**  
Vendo prox. ao Bom Clima c/ Padaria e açougue , otima oport. F:94742-9410

**REST.TRANQUILIDADEGRU**  
possui 14 mesas de 4 lugares, 20 mesas c/ 2 lugares, Buffet quente e frio, churrasqueira 1 forno elétrico 1 freezer horizontal, 1 geladeira e forno a lenha.R\$ 120 mil. F: 2414-00001

**VENDE-SE**  
Churrasco do Chiquinho, do Bom Clima, por motivo de Doença.F: 2479-3727 / 7878-6665

**VENDO DROGARIA**  
Ponte Alta em Guarulhos. R\$ 45 mil. F: 94900-6398

**SERVIÇOS**

**Esoterismo**

**SIMPATIA INFALIVEL**  
P/ todos fins trago seu amor garant. F:3453-3961/ 98515-4614

**Festas**

**CHACARA P/ FESTAS**  
2 salões, churr., 2 pisc., 2 cpo fut., qd. volei e pq. infantil. F: 4657-2028 / 99291-1405

**REVOLUCAO FESTA**  
C. elást. p. bolinha, p. pula, barraç., tomo legal, 3435-3726

**Relax**

**Fone Erótico**  
Alinha quente do Sexo!  
09117-7878-3369

**ANITA**  
Colombiana, 18 anos + amigas. F: 2441-2980

**ANY \$ 100/ 1H**  
Oral s/ camisinha até a ultima gota. F:96080-0725 Tim

**BEIJO GREGO \$150**  
Massagem prostática, inversão, local discr F: 99384-4809

**CASA D/ NOVINHAS**  
Lindas iniciantes 18/25a cari-nhosa at. 9/20h F: 2409-1089 Guarulhos

**CASA NOVA**  
7 amigas molhadinhas, adoramos ser ativas c/ vários acessórios. 2408-8532 Guarulhos

**KAKAU E KARLA LOIRA**  
Massagem 4 mãos, local discreto F: 96414-1996/ 96521-4580

**LAIS LOIRA**  
Universitária. Rua Cuevas, nº18; F: 2087-2091 at. das 9h as 21h

**LUDMILA MASSAGEM**  
C/ finalização, Loira Sensual. F: 98504-9329/ 99139-2199

**MARIANA 25 ANOS**  
topa tudo homem e mulher . F: 94893-1675

**MARY MASSAGEM**  
Relaxante, anti- stress. Atend. alto nível F: 97169-0834

**VITORIA QUENTÍSSIMA**  
Iniciante, morena, natural, sensual, completinha. Só motel. F: 96850-9348 Whats

**Serviços**

**TRANSPORTE ESCOLAR**  
Colégio Unicultura Colégio Educar

Com itinerário Stos Dumont, São João, Veloso, Seródio e Portugal.  
98079-2425  
99475-4459  
95420-4815  
97153-0720 vivo  
Falar c/ Elika ou Gilmar

**MASSAGEM EM CASA**  
levamos os equipamentos ate você. Ligue e confira 9 8273-6099whatsapp

**VEÍCULOS**

**Carros**

**FIESTA 2011**  
1.0 compl./multimídia e roda liga leve. F: 96474-8427

**FOX 2006 MANUAL**  
basico. R\$ 12.900,00. F: 2467-1829/985714179

**PNEUS MEIA VIDA**  
Nacionais, Pirelli, Firestone, Goodyear, carros, Pickups e utilitários aro 13 ao 17. Todas medidas. Bom preço. 2081-2404 / 99585-6727 www.pescapneus.com.br

**ASTRA**  
Astra 2007, Flex Advantage F. 94744-2415

ANUNCIU VENDEU!  
Anuncie:  
(11) 2475-7888  
Classificados:  
(11) 2475-7810  
FOLHA METROPOLITANA

**ANUNCIOU VENDEU!**

**FOLHA METROPOLITANA**

Anuncie: (11) 2475-7888  
Classificados: (11) 2475-7810

**CURSOS**

**CURSO PREPARATÓRIO PARA SUPLETIVO**  
ENEM, ENCCEJA E EJA

Você não tem 1º ou 2º grau? Nós temos a solução!

Matrícula Grátis | Aulas 1 vez por semana | Curso Rápido

**CURSO NACIONAL**

**2408-4200**  
R. JOÃO GONÇALVES, 275, CENTRO  
www.cursonacional.com.br

**SERVIÇOS**

**AGRIBASE**  
Comércio de Equipamentos Agrícolas

POSTO DE SERVIÇO AUTORIZADO  
**KIRCHER**  
**STIHL**

**2412-0009 / 2411-1773**  
Lavadora de Alta Pressão - Cortadores de Grama  
Roçadeiras - Mangueiras - Motosserras - Compressores  
Estrada Guarulhos-Nazaré, nº890 - Base Aérea - Guarulhos/SP

*Emocione quem você Ama.* **KM**

*Música para todos os momentos.*

**Serenatas.**  
A partir de: 100,00

**Casamentos.**  
A partir de: 500,00

Trabalhe remotamente, que tal? em sua casa!  
Fones: (11) 2475-7888  
WhatsApp: (11) 94121-5504  
Cadastra-se agora! Inscrição gratuita para todos!

**PUBLICIDADE LEGAL**

**COOPERATIVA DE TRABALHO DE CATADORAS DE CATADORES DE MATERIAIS RECICLÁVEIS GUARULHOS RECICLA**, inscrita sob CNPJ 23.494.410/0001-31, venho através desta convocar seus cooperados para Assembleia Geral Extraordinária a ser realizada em sua sede à Rua: Bartolomeu Bueno da Silva nº 160, Bairro: Esplanada das Bandeiras – Município de Guarulhos, Estado de São Paulo, no dia 31 de Janeiro de 2015, havendo quórum em primeira chamada as 09:00 horas, segunda chamada as 10:00 horas e terceira e última chamada as 11:00, com o número de pessoas presentes, onde serão discutidos os seguintes itens da ordem do dia;

- Reforma do Estatuto;
- Admissão de Cooperado;
- Eleição e Posse da Nova Diretoria Executiva;
- Eleição e Posse do Conselho Administrativo;
- Outros assuntos de interesse de todos.

Guarulhos, 21 de Janeiro de 2016.  
ERIVAM SEVERINO NEVES  
DIRETOR PRESIDENTE

**METALÚRGICA CALÁBRIA INDÚSTRIA E COMÉRCIO DE MÁQUINAS INDUSTRIAIS LTDA - ME** torna público que requereu à SEMA a Renovação da Licença de Operação para fabricação de Máquinas e equipamentos de uso geral, sito à Rua Paulo Steola, 311 - Porto da Igreja - Guarulhos - SP - CEP: 07034-040, através do processo administrativo 52.590/2015.

A empresa **MARCOS GONZAGA FAUSTINO EPP**, CNPJ. 17.318.036/0001-10, sito a Av. Suplicy nº 509 – Jd. STA MENA – Cidade: GUARULHOS solicita o comparecimento de ÉRIKA ROBERTA de OLIVEIRA, portador da CTPS. 60308 , Série 30215, no prazo de 24 horas. O seu não comparecimento caracterizará ABANDONO DE EMPREGO, conforme o artigo 482, Letra I da CLT.

**CLEBER WILLY DE CARVALHO EMBALAGENS EPP**, torna público que requereu a SEMA a Licença Unificada para Fabricação de Chapas e Embalagens de Papelão Ondulado, sito à Rua São Vicente Ferrer, nº 370 – Vila Nova Bonsucesso – Guarulhos – SP, através do processo administrativo 72308/2015.

**AGG REPRESENTAÇÃO COMERCIAL DE ARTIGOS DE EMBALAGENS MAQUINAS E EQUIPAMENTOS LTDA ME**, torna público que requereu a SEMA a Licença Unificada para Fabricação de Chapas e Embalagens de Papelão Ondulado, sito à Rua São Vicente Ferrer, nº 370 – Vila Nova Bonsucesso – Guarulhos – SP, através do processo administrativo 72309/2015.

**PREFEITURA MUNICIPAL DE GUARULHOS SAAE - SERVIÇO AUTÔNOMO DE ÁGUA E ESGOTO ABANDONO DE EMPREGO**

O Serviço Autônomo de Água e Esgoto de Guarulhos solicita o comparecimento do servidor Paulo Sergio Domenici à Avenida Tiradentes, número 3198, Bom Clima, Guarulhos, SP, no prazo máximo de 03 (três) dias úteis, justificando sua ausência e reassumindo sua funções, sob pena de demissão na forma da legislação vigente.

Gerência de Administração de Recursos Humanos.



**EMPREGO**

**TENHA UMA RENDA EXTRA TRABALHE EM CASA**  
COMO ETIQUETADOR E ENVELOPADOR.

Basta ter 1 ou 2 horas disponíveis por dia  
Não precisa ter experiência, ensinamos tudo passo a passo.  
Enviamos todo o serviço até sua porta.  
Para todas as idade, acima de 18 anos.  
Não precisa ter computador, trabalho totalmente manual

**EMPRESA OFERECE**  
**GANHOS DE R\$ 3.850,00**  
DE ACORDO O RETORNO DE PRODUÇÃO

**Gratificação de custo mensal de R\$ 1.650,00**  
por meta atingida

**TRABALHE CONOSCO E GANHE DE VERDADE**

**www.ligbrasilmarketing.com.br**  
SOLICITE MAIORES INFORMAÇÕES SEM COMPROMISSO PELO FONE

(11) **3508-8601**  
(19) **3518-4052**

ATENDIMENTO DE SEGUNDA À SEXTA DAS 8H AS 21H

**COSTUREIRA**

**OPERADOR DE CARROSSEL**  
**REVELADOR DE TELA DE SERIGRAFIA**  
**COLORISTA DE SERIGRAFIA**

**Trabalhar em Guarulhos**

**Benefícios :**  
**Sodexo, vale transporte**  
**Convênio médico e odontológico**

**tel: 4372-1441**

**Rua Progresso, nº210 Pq. Gonçalves Júnior - Guarulhos - SP**  
**Trav. da Av. Guarulhos, Próx. a fábrica Aurora**

**Tudo aqui** **LIGUE E ANUNCIE 2475.7810**



**IMPERDÍVEL  
ÚLTIMAS UNIDADES**

**ENTRADA  
FACILITADA**



Foto ilustrativa

**ACEITAMOS SEU VEÍCULO 100% PELA TABELA FIPE**  
TOTALMENTE FINAN. - ATÉ 360 x

**2 e 3 Dorms.**

1 Suíte • Terraço Gourmet • 1 ou 2 Vagas  
DETERMINADAS

**PRONTO PARA MORAR**



Foto do prédio em fev./15

**VISITE  
APARTAMENTO  
DECORADO**



Ilustração artística do living

- Piscina Adulto c/Solarium e Deck
- Piscina Infantil
- Salão de Jogos
- Salão de Festas
- Churrasqueira
- Brinquedoteca
- Playground
- Fitness



Ilustração artística da piscina



Ilustração artística da churrasqueira



Ilustração artística do fitness



Ilustração artística do salão de jogos



**SALDO AMPLAMENTE FINANCIADO  
EM ATÉ 360 MESES PARA PAGAR  
USE SEU F.G.T.S.**

Ilustração artística da planta tipo de 3 dormitórios. Móveis e utensílios de decoração são meramente ilustrativos.

**R. ALBERTO HINOTO BENTO, 42 (antiga R. dos Japoneses)  
MACEDO - GUARULHOS** CORRETORES DIARIAMENTE NO LOCAL

**PLANTÃO: SEXTA, SÁBADO E DOMINGO**

**11 94490-7217 / 99894-7085**

Financiamento:



Incorporação, Construção e Vendas:

**ALLEGRIA**  
INCORPORADORA E EMPREENDIMENTOS  
IMOBILIÁRIOS LTDA.

Cred 77337

Incorporação registrada sob nº 14 da matrícula 63.376 (14/64376) do 2º Cartório de Registro de Imóveis do Município de Guarulhos.



## Novo **HB20 R spec** aposta no visual esportivo

*Quarto integrante da família HB20 chega ao mercado nacional em fevereiro*

DA REDAÇÃO - Pensando no consumidor que valoriza um visual esportivo e arrojado, mas sem exigir, necessariamente, maior potência e desempenho, a Hyundai lança o HB20 R spec ampliando a família desenvolvida exclusivamente para o Brasil, que já contava com o hatch HB20, o aventureiro HB20X e o sedã HB20S. Com início das vendas previsto para o mês de fevereiro, o modelo recebe o mesmo motor 1.6 de 128 cv das outras versões, com opção de câmbio manual ou automático, e tem equipamentos e acabamentos inéditos, além de cor exclusiva. **Pág. 2**



**PROMOÇÃO VERÃO DE YAMAHA**

**YAMAHA**  
Revs Your Heart

**CRYPTON 115 K 2015/2015**  
+ 12 X R\$499,00 ou  
NO CARTÃO DE CRÉDITO  
À VISTA R\$4.990,00

**FACTOR 125 K1 2015/2016**  
10% DE ENTRADA  
+ 48 X R\$197,05 ou  
À VISTA R\$5.390,00

**FAZER 150 ED**  
10% DE ENTRADA  
+ 48 X R\$278,52 ou  
À VISTA R\$7.890,00

**CROSSER 150 ED 2015/2015**  
10% DE ENTRADA  
+ 48 X R\$346,96 ou  
À VISTA R\$9.990,00

**Crédito rápido aprovado por telefone!**

**Moto Shop** **YAMAHA**

Av. Tiradentes, 3.003 - Guarulhos (2468-8767) Av. Bonsucesso - Pimentas (2303-5775) Rua Liberdade, 126 - Itaquaquecetuba (4648-4848)

Crédito sujeito a aprovação da financeira. Promoção com taxas de juros de 2,35% a.m. Promoção válida até 23/01/2016, para as cores disponíveis, término do estoque ou taxa de juros promocional da financeira. Fotos meramente ilustrativas, reservamos o direito de corrigir eventuais erros gráficos ou de digitação.

## Diferenciação por fora e por dentro

O HB20 R spec foi desenvolvido a partir da filosofia global de design da Hyundai - Escultura Fluida 2.0 -, que traz formas e acabamentos mais refinados, combinada com as preferências e os desejos dos brasileiros. Por fora, isso se traduz em itens que dão um ar de esportividade, como rodas de liga leve diamantadas de 15 polegadas, pinças de freio pintadas na cor vermelha, característica típica de esportivos de luxo, e exclusiva grade frontal hexagonal esportiva com acabamento preto brilhante e emblema alusivo à versão.

O veículo reúne outros itens bastante cobiçados pelos consumidores deste tipo de carro, como ponteira de escapamento cromada, para-choque traseiro com linhas esportivas e antena tipo barbatana.

Completam o pacote retrovisores externos em preto brilhante com repetidor lateral de seta, faróis com máscara negra, faróis de neblina dianteiros com projetor, lanternas Clear Type, maçanetas externas cromadas e acabamento preto fosco nas molduras das portas.

Outra exclusividade do HB20 R spec é a cor perolizada Vermelho Chilli. Além dela, completam o portfólio o tom sólido Branco Polar, o tradicional Prata Metal e a pintura perolizada Azul Sky. Essas quatro cores vibrantes formam um contraste harmonioso com os novos elementos de decoração exterior que têm acabamento preto brilhante - rodas, retrovisores, antena e grade -, com as pinças de freio pintadas de vermelho, e a ponteira de escapamento e as maçanetas cromadas.



FOTOS: DIVULGAÇÃO

**Preço** - Novo modelo terá um posicionamento de preço intermediário entre as versões Style e Premium



## ITENS DE CONFORTO E CONVENIÊNCIA

Por dentro, a maior esportividade é acrescentada à sofisticação já consolidada nos demais modelos da família com o pacote Red Sport, que traz decoração com detalhes em vermelho, preto brilhante e cinza metálico. O pacote conta com bancos, painéis das portas dianteiras e manopla de câmbio em couro preto com acabamento vermelho. O modelo tem ainda painel na cor preta, saídas de ar e maçanetas internas em preto brilhante e detalhes vermelhos no rádio. O acabamento dos pedais é em metal e do freio de mão, cromo acetinado. O volante é revestido de couro per-

furado com costura vermelha. Além disso, o HB20 R spec traz um painel de instrumentos exclusivo e completamente novo chamado Supervision Cluster Sport, com disposição dos elementos internos, padrão de iluminação e tela LCD inéditos. São itens de série do HB20 R spec ar-condicionado, direção hidráulica, vidros elétricos dianteiros e traseiros com função one touch para o motorista, travas elétricas nas quatro portas, retrovisores elétricos, computador de bordo com sete funções, chaves tipo canivete, banco do motorista com ajuste de altura e banco traseiro rebatível.

**casa da mobilete**  
www.loja.casadamobilete.com.br

**MELHORES PREÇOS DO BRASIL**



**Hoverboard**  
12x R\$ 190,00



**Bikelete Classic CITY**  
12x R\$ 165,00

Av. Dr. Timóteo Penteado, 2720 - São Judas Tadeu (Picanço)  
(11) 2279-0270 / 4372-8001

Pagamento em todos os cartões.





**Esportivo** - Rodas de liga leve diamantadas de 15 polegadas, pinças de freio pintadas na cor vermelha, característica típica de esportivos de luxo



# COMECE O ANO COM O PÉ DIREITO EM UM HYUNDAI HB20 0 KM. APROVEITE ESTAS CONDIÇÕES IMPERDÍVEIS.

**TAXA ZERO**

TODA LINHA 2015 COM **EMPLACAMENTO CORTESIA**



## HB20 1.6 COMFORT STYLE 2015/2015<sup>(1)</sup>

- Ar-Condicionado
- Direção Hidráulica
- Vidros e Travas Elétricas
- Rodas de Liga Leve
- Faróis de Neblina

De ~~R\$ 50.105,00\*~~  
Por **R\$ 46.490,00**

ou entrada de R\$ 23.245,00 e saldo em 36X R\$ 816,57

## HB20S 1.0 COMFORT PLUS 2015/2015<sup>(2)</sup>

- Ar-Condicionado
- Direção Hidráulica
- Vidros e Travas Elétricas
- ABS e Air Bag
- BlueAudio

De ~~R\$ 45.495,00\*~~  
Por **R\$ 43.190,00**

ou entrada de R\$ 25.914,00 e saldo em 24X R\$ 767,07

## HB20S 1.6 COMFORT STYLE 2015/2015<sup>(3)</sup>

- Ar-Condicionado
- Direção Hidráulica
- Vidros e Travas Elétricas
- Rodas de Liga Leve
- Faróis de Neblina

De ~~R\$ 52.735,00\*~~  
Por **R\$ 49.190,00**

ou entrada de R\$ 29.514,00 e saldo em 36X R\$ 581,14

## HB20S 1.6 PREMIUM AT 2015/2015<sup>(4)</sup>

- Ar-Condicionado
- Direção Hidráulica
- Vidros e Travas Elétricas
- Rodas de Liga Leve
- Faróis de Neblina

De ~~R\$ 58.985,00\*~~  
Por **R\$ 54.590,00**

ou entrada de R\$ 32.754,00 e saldo em 24X R\$ 962,33



facebook.com/grandbrasil @grandbrasil

11 99975-9944

HMB | GRAND BRASIL

Av. Marquês de São Vicente, nº 1.139 Barra Funda - São Paulo

Tel: (11) 3123-8300

Av. Emílio Ribas, nº 1.302 Gopouva - Guarulhos - SP

Tel: (11) 4765-6667

Todos juntos fazem um trânsito melhor.

1) HB20 1.6 COMFORT STYLE 2015/2015 Pintura sólida, opcionais de série. Valor De R\$ 50.105,00 por R\$ 46.690,00 à vista ou financiado com entrada (R\$ 23.245,00) e 36 prestações fixas de R\$ 816,57 na modalidade CDC. Taxa de juros pré-fixada de 0,99% a.m. e 12,54% a.a. CET 1,32% a.m. e 17,41% a.a. Tarifa de Confecção de Cadastro de R\$ 540,00, mais Despesas com Registro de Contrato no valor de R\$ 112,40 referente ao Estado de SP (despesas com registro de contrato podem variar dependendo do estado), mais IOF e Tributos incluídos na parcela. Valor total (entrada + parcelas) de R\$ 52.641,52. Seguro Proteção Financeira não incluso. Condições válidas para a data de publicação ou enquanto durar o estoque. 2) HB20S 1.0 COMFORT PLUS 2015/2015 Pintura sólida, opcionais de série. Valor De R\$ 45.495,00 por R\$ 43.190,00 à vista ou financiado com entrada (R\$ 25.914,00) e 24 prestações fixas de R\$ 767,07 na modalidade CDC. Taxa de juros pré-fixada de 0,00% a.m. e 0,00% a.a. CET 0,51% a.m. e 6,44% a.a. Tarifa de Confecção de Cadastro de R\$ 540,00, mais Despesas com Registro de Contrato no valor de R\$ 112,40 referente ao Estado de SP (despesas com registro de contrato podem variar dependendo do estado), mais IOF e Tributos incluídos na parcela não incluídos. Valor total (entrada + parcelas) de R\$ 44.323,68. Seguro Proteção Financeira não incluso. Condições válidas para a data de publicação ou enquanto durar o estoque. 3) HB20S 1.6 COMFORT STYLE 2015/2015 Pintura sólida, opcionais de série. Valor De R\$ 52.735,00 por R\$ 49.190,00 à vista ou financiado com entrada (R\$ 29.514,00) e 36 prestações fixas de R\$ 581,14 na modalidade CDC. Taxa de juros pré-fixada de 0,00% a.m. e 0,00% a.a. CET 0,33% a.m. e 4,15% a.a. Tarifa de Confecção de Cadastro de R\$ 540,00, mais Despesas com Registro de Contrato no valor de R\$ 112,40 referente ao Estado de SP (despesas com registro de contrato podem variar dependendo do estado), mais IOF e Tributos incluídos na parcela. Valor total (entrada + parcelas) de R\$ 50.435,04. Seguro Proteção Financeira não incluso. Impostos (IOF) não incluídos. Condições válidas para a data de publicação ou enquanto durar o estoque. 4) HB20S 1.6 PREMIUM AUTOMÁTICO 2015/2015 Pintura sólida, opcionais de série. Valor De R\$ 58.985,00 por R\$ 54.590,00 à vista ou financiado com entrada (R\$ 32.754,00) e 24 prestações fixas de R\$ 962,33 na modalidade CDC. Taxa de juros pré-fixada de 0,00% a.m. e 0,00% a.a. CET 0,45% a.m. e 5,65% a.a. Tarifa de Confecção de Cadastro de R\$ 540,00, mais Despesas com Registro de Contrato no valor de R\$ 112,40 referente ao Estado de SP (despesas com registro de contrato podem variar dependendo do estado), mais IOF e Tributos incluídos na parcela. Valor total (entrada + parcelas) de R\$ 55.849,92. Seguro Proteção Financeira não incluso. Impostos (IOF) não incluídos. Condições válidas para a data de publicação ou enquanto durar o estoque.\*Emplacamento cortesia condicionado à obrigatoriedade da documentação do veículo ser realizada na concessionária da efetivação da compra do veículo objeto da promoção para as cidades de Guarulhos e São Paulo. IPVA não incluso na referida promoção. A Grand Brasil reserva-se no direito de corrigir possíveis erros gráficos ou de digitação. Fotos meramente ilustrativas. Cinto de segurança salva vidas.

# Ford Focus Fastback, o sedã de gente grande

FOTOS: DIVULGAÇÃO

ERNESTO ZANON - DO GUARULHOSWEB - O Ford Focus Fastback, lançado em meados de 2015, esbanja em beleza, esportividade, tecnologia e força. Com um desempenho bastante satisfatório, a versão Titanium Plus, top de linha avaliada durante uma semana pelo *GuarulhosWeb*, surpreende a cada momento. É confortável, responde à altura no pé nas mais diferentes situações e oferece o que se espera de automóveis de nível superior.

Na verdade, Fastback é o nome dado à versão sedã do modelo, que consegue ser tão belo ou mais que o agradável de se ver, o Hatchback. Mas com a vantagem de oferecer mais espaço no porta-malas e ótima acomodação para até cinco ocupantes. O preço da versão avaliada é de R\$ 91.290,00. Salgada? Pode até ser. Mas oferece tanta coisa que, na ponta do lápis, pode não ser tão caro como parece.

O carro oferece tanto que os mais de R\$ 90 mil nem ficam tão salgados assim

O Titanium Plus, assim como as demais versões, conta com o motor Direct Flex 2.0, com potência máxima de 178 cavalos com gasolina, e câmbio automático sequencial de seis velocidades. A combinação é perfeita. A troca de marchas é imperceptível e não deixa o motorista na mão. É pisar e seguir em frente, mesmo em retomadas ou em situações mais difíceis como em uma ultrapassagem ou numa subida mais íngreme.

No consumo, nem um susto para um carro deste porte. Chega perto de 9,5 quilômetros com um litro de gasolina na cidade e até 13 km/l na estrada. Com etanol, são acima de 6 km/l na cidade e em torno de 9 km/l na cidade.

No design, a Ford se deu bem ao oferecer um carro bonito, com linhas muito interessantes e modernas, inspirado na silhueta dinâmica, presente nos demais carros globais da marca. O visual dianteiro é marcante e traz uma grade poligonal que incorpora o atual estilo de design da Ford.

A lateral tem linhas ágeis e o compartimento do porta-malas – com capacidade para 421 litros de bagagem – está integrado ao conjunto. Conta com rodas de liga leve de 17 polegadas de série.



Design - Versão avaliada tem linhas modernas, inspiradas na silhueta dos demais carros globais da marca



## TECNOLOGIA INTERNA

O interior esbanja qualidade e adota o formato “cockpit”. A conectividade está presente em todos os cantos, a partir de um sistema multimídia SYNC, que oferece diversas funcionalidades como o sistema AppLink para acesso a aplicativos e navegação, entre outros recursos. No Titanium Plus avaliado, a tela é de 8 polegadas. Entre as tecnologias oferecidas, o Assistente de Freagem intercede para evitar colisões na traseira de outro veículo a até 20 km/h. Também traz um sistema de estacionamento automático em vagas paralelas ou perpendiculares. Esses dois recursos de última geração, assim como os faróis bi-xênon com fecho de luz adaptativo, são oferecidos no modelo Titanium Plus.

O Focus Fastback oferece Titanium Plus seis airbags, controle de estabilidade e tração, assistente de partida em rampa, aviso de pressão baixa nos pneus e sistema Isofix para fixação de até duas cadeiras infantis.



# FOLHA

## METROPOLITANA

o jornal de Guarulhos

44 ANOS

Sexta-feira, 22 de janeiro de 2016

Ano 43 N° 13339

# folia DE VERÃO



## Lopes

supermercados

Mais **OFERTAS**  
para você curtir o  
Carnaval numa boa!

**SUPER OFERTA** SOMENTE SEXTA • 22/01/16

Alcatra c/ Maminha Bovina Peça/Pedaco

19,90

Cartão Lopes

**18,90** kg

LEVE 15 PAGUE 12

Nesta promoção a lata sai por:

**1,35** cada

Cerveja Antarctica Sub Zero Lata 269ml

**1,69** cada

**SUPER OFERTA** SOMENTE SÁBADO • 23/01/16

Contrafilé Bovino Peça a Vácuo

22,90

Cartão Lopes

**19,90** kg

Leite Líder 1L

2,09

Cartão Lopes

**1,99** cada

O Ministério da Saúde adverte: O aleitamento materno evita infecções e alergias e é recomendado até os 2 anos de idade ou mais. Após os seis meses de idade, continue amamentando o seu filho e ofereça novos alimentos.

**SUPER OFERTA** SOMENTE DOMINGO • 24/01/16

50% de DESCONTO

Nesta promoção a lata sai por:

**1,57** cada

Na compra de 2 packs c/ 15 latas, o 2º pack sai c/

Cerveja Skol Lata 269ml

**2,09** cada

Alcatra c/ Maminha Bovina Peça/Pedaco

19,90

Cartão Lopes

**18,90** kg

# SOMENTE SÁBADO

Ofertas válidas para  
23 e 24/06



Cerveja Skol  
Lata 269ml  
**2,09** cada



ambev



Na compra de  
2 packs c/ 15 latas,  
o 2º pack sai com

**50%**  
de DESCONTO



Nesta promoção  
a lata sai por:

**1,57**  
cada



Proibida a venda e a entrega de bebidas alcoólicas a menores de 18 anos (art. 81, II do Estatuto da Criança e do Adolescente). Aprecie com moderação.

# SÁBADO e DOMINGO

SÁBADO e DOMINGO  
01/2016.

GRASCO  
Agora  
AGORA!



Picanha Bovina  
Peça a Vácuo  
35,90 kg  
Cartão Lopes  
33,90 kg



Linguiça  
de Frango Aurora  
9,90 kg  
Cartão Lopes  
8,90 kg



Filé de Coxa c/  
Sobrecoxa c/ Pele Resf.  
8,98 kg  
Cartão Lopes  
7,98 kg

Farofa Pronta  
Yoki 500g  
2,99  
Cartão Lopes  
2,89



Pão de Alho  
Zinho 300g  
7,39  
Cartão Lopes  
6,99

opos  
mercados  
re perto de você



Refrigerante  
Guarana Antarctica/  
Pepsi 1.5L  
2,79 cada  
Cartão Lopes  
2,59 cada



Churrasqueira  
Brasão BS3  
69,90  
Cartão Lopes  
59,90



# folia DE VERÃO



# Lopes

supermercados

Mais **OFERTAS** para você curtir o Carnaval numa boa!

**Ofertas válidas SOMENTE para SÁBADO e DOMINGO • 23 e 24/01/16.**

<p>Arroz Camil Tipo 1 5kg</p> <p><b>12,49</b> Cartão Lopes <b>11,89</b></p>	<p>Feijão Carioca Super Máximo Tipo 1 1kg</p> <p><b>4,98</b> Cartão Lopes <b>4,79</b></p>	<p>Macarrão Adria 500g Tipos (exceto Ninho/Gravata/Cabelo de Anjo)</p> <p><b>1,99</b> cada Cartão Lopes <b>1,89</b> cada</p>	<p>Açúcar Refinado União 1kg</p> <p><b>2,59</b> Cartão Lopes <b>2,39</b></p>	<p>Café Pilão 500g</p>	<p><b>COMPRE 2</b> Cafés Pilão 500g + R\$0,01 <b>LEVE 1</b> Leite Parmalat 1L</p>
<p>Maionese Hellmann's Tradicional 500g</p> <p><b>5,99</b> cada</p> <p><b>LEVE 3 PAGUE 4,99</b> cada</p>	<p>2kg</p> <p>McCain Corte Tradicional</p> <p><b>14,90</b> Cartão Lopes <b>13,90</b></p>	<p>Linguica Calábresa Perdigoão a Granel</p> <p><b>11,90</b> kg Cartão Lopes <b>10,90</b> kg</p>	<p>Achocolatado em Pó Nescau 400g</p> <p><b>5,89</b> cada</p> <p><b>LEVE 3 PAGUE 4,99</b> cada</p>	<p>Biscoito Recheado Trakinhas 143g</p> <p><b>1,85</b> Cartão Lopes <b>1,75</b></p>	
<p>Cerveja Samba Lata 350ml</p> <p><b>1,29</b> cada</p>	<p>Refrigerante Schin 2L</p> <p><b>2,99</b> Cartão Lopes <b>2,89</b></p>	<p>Margarina Qualy 500g</p> <p><b>4,29</b> Cartão Lopes <b>3,99</b></p>		<p>Alimento p/ Cães Pedigree Raças Grandes 8kg</p> <p><b>39,90</b> Cartão Lopes <b>38,90</b></p>	<p>Ventilador 3 ou 6 pás 30cm NV15 110V Mondial</p> <p><b>79,90</b> cada Cartão Lopes <b>69,90</b> cada</p>
	<p><b>LEVE 12 PAGUE 10</b> Nesta promoção a lata sai por: <b>1,08</b> cada</p>				
<p>Kit Shampoo + Condicionador Elseve 400ml</p> <p><b>19,99</b> Cartão Lopes <b>16,99</b></p>	<p>Papel Higiênico Folha Dupla Compacto Neve</p> <p><b>18,99</b> Cartão Lopes <b>16,99</b></p>	<p>Amaciante Comfort 2L</p> <p><b>7,99</b> Cartão Lopes <b>6,99</b></p>	<p>Lava Roupas em Pó Omo 1kg</p> <p><b>5,99</b> cada <b>6,99</b> cada</p>		

Garantimos a quantidade mínima de 10 un/kg por item anunciado, ou enquanto durarem os estoques. Reservamo-nos o direito de limitar os produtos anunciados em 5 un/kg por cliente. Não vendemos por atacado. Fica ressalvada eventual retificação das ofertas anunciadas. Fotos meramente ilustrativas. **MANTENHA A CIDADE LIMPA.** Não jogue este folheto em vias públicas.

<p>Cartões Crédito: </p> <p>Pagamento o cartão de crédito, apresentar documento de identificação pessoal com foto.</p>	<p><b>ENTREGA EM DOMICÍLIO</b></p> <p>Consulte a utilização deste serviço no Balcão de Informações, conforme a localidade da residência.</p>	<p>Cartão Lopes Central de Atendimento Cartão Lopes</p> <p><b>(11) 2423-2886</b></p> <p>De Segunda a Sábado, das 8h às 21h</p>	<p><b>fale!</b> </p> <p><b>0800 770 5767</b> sac@superlopes.com.br</p> <p>Segunda a Sábado das 08h às 19h</p>	<p><b>Horário de Funcionamento das Lojas:</b></p> <p>Segunda a Sábado das 8h às 22h Domingo das 8h às 18h.</p>	<p><b>Lopes</b> </p> <p>supermercados Sempre perto de você</p> <p><a href="http://www.superlopes.com.br">www.superlopes.com.br</a> <a href="https://www.facebook.com/LopesSupermercados">f /LopesSupermercados</a></p>
--	--	--	---	--	--

Ofertas válidas para as lojas: **GUARULHOS: TRANQUILIDADE** - Av. São Paulo, 299 - Jd. Tranquilidade - Tel: 2421-8054; **SÃO JOÃO** - Av. Florianópolis, 360 - Jd. São João - Tel: 2467-0860; **MACEDO** - R. Claudino Barbosa, 970 - Macedo - Tel: 2440-1014; **PONTE GRANDE** - Av. Guarulhos, 4205 - Ponte Grande - Tel: 2421-7124; **COCAIA** - Av. Brigadeiro Faria Lima, 3001 - Jd. dos Afonsos - Tel: 2403-4808; **TABOÃO** - R. Dep. Ulisses Guimarães, 65 - Pq. Santo Agostinho - Tel: 2404-3100; **PRES. DUTRA** - Av. Papa João Paulo I, 3301 - Pq. São Luiz - Tel: 2431-7072; **EMÍLIO RIBAS** - Av. Emílio Ribas, 2272 - Jd. Vila Galvão - Tel: 2497-2410; **MARINÓPOLIS** - R. Marinópolis, 900 - Jd. Pres. Dutra - Tel: 2432-4465; **AMELIA RODRIGUES** - Av. Papa João Paulo I, 2300 - Jd. Pres. Dutra - Tel: 2432-4448; **VILA AUGUSTA** - Av. Guarulhos, 1514 - Vila Augusta - Tel: 2086-9210; **JARDIM DIOGO** - Av. Rio de Janeiro, 1119 - Jardim Diogo - Tel: 2456-5034;