

LUCAS DANTAS



Feijão e arroz mais caros

**Economia**

**Pág. 7**

# FOLHA

## METROPOLITANA

o jornal de Guarulhos

44 ANOS

Quarta-feira, 27 de janeiro de 2016

Ano 43 Nº 13343

Latrocínio e roubo crescem quase 70% em Guarulhos; homicídios e estupros diminuem

**Polícia**

**Pág. 5**

[www.facebook.com/jornalfolhametro](http://www.facebook.com/jornalfolhametro)

[www.folhametro.com.br](http://www.folhametro.com.br)

Distribuição Gratuita

# Piscinão da Vila Galvão segue só na promessa

## Estado terminará trem sem recursos da União

Pág. 4



BETO MARTINS

**Obras** - Governador assinou ontem contrato para redes e subestações

Obra que seria a solução da gestão Almeida para as enchentes do entorno do Lago dos Patos, o reservatório da Praça Duque de Caxias, na 'Vinte Metros', está atrasado há três anos. Equipamento começou a ser construído em 2012 e deveria estar pronto antes das chuvas do ano seguinte. **Pág. 3**

BETO MARTINS



**Lentidão** - Moradores e comerciantes da Vila Galvão sofrem há anos com as constantes inundações na região

Cotações

**-1,4%**  
37.497  
Bovespa

**-1,11%**  
4.06  
Dólar

**-1,03%**  
4.40  
Euro

**14,25%**  
Selic (ano)

**R\$ 880**  
Salário Mínimo

**Disque-Denúncia**  
**181**

“ Quando chove, a corrente é muito forte e destrói o asfalto” Graco Neves, presidente da Acalp, sobre as enchentes na Vila Galvão



## EDITORIAL

## Na política, falar a verdade pode significar um atalho para o fim

Dizer a verdade, de forma direta, não se pode dizer que seja uma virtude dos políticos (pelo menos da maioria deles). Então, quando alguém faz isso, de maneira nua e crua, só pode gerar desconforto e mal-estar para o seu lado.

É justamente o que está acontecendo com o ministro da Saúde, Marcelo Castro (PMDB), que está muito desgastado e vem perdendo as condições políticas de permanecer no cargo em razão de suas declarações polêmicas e da ineficiência ao tratar do avanço da dengue e do zika vírus.

Na última segunda-feira, 25, em uma visita à Sala de Situação do Distrito Federal para Controle da Dengue, em

Brasília, o ministro voltou a dizer que o País está perdendo "feio" a guerra contra o *Aedes aegypti*. Bastou essa declaração para que um verdadeiro terremoto se instalasse em Brasília. Mas cabem as perguntas: o ministro Castro falou alguma coisa que os

**Ministro falou que o País está perdendo feio para a dengue. Ele disse alguma coisa que os brasileiros não sabem?**

brasileiros não sabem? Confidenciou um segredo de estado para inimigos políticos? Muitas outras poderiam ser feitas e a resposta seria a mesma: ele apenas falou a verdade! É certo que o ministro gosta de causar polêmicas. Talvez não seja a pessoa mais indicada para o cargo. Mas falar a verdade, aquilo que todo mundo pensa, pode custar caro. No governo, há quem avalie que ele corre sério risco de "morrer pela boca".

Segundo um interlocutor do Planalto, o ministro já foi orientado a tomar mais cuidado com suas declarações. Algo que ele dá mostras de ter dificuldade em colocar em prática. Certa noite, após mais uma reunião no Planalto para debater um plano de combate ao mosquito, ele sugeriu que governos anteriores foram condescendentes na prevenção: "Nós temos 30 anos de convivência com o *Aedes aegypti* no Brasil. Sem querer culpar ninguém, acho que houve uma certa contemporização com o mosquito".

Nesse caso, especificamente, Castro pode ser chamado de fa-lastrão ou descuidado. Só não pode ser acusado de mentiroso.

**FOLHA**  
METROPOLITANA

CNPJ: 44.193.423/0001-40

Sede, Redação e Publicidade: Rua Ipê, 144 - Jardim Guarulhos - Guarulhos - SP  
CEP: 07090-130 - Fone: (11) 2475-7800

Presidente: Paschoal Thomeu (in memoriam)

Diretora-Presidente: Andréa Santos Thomeu - Diretor-Geral: Orlando Reinas Jr.

Gerente de Marketing: Alberto Frazão Junior - junior.mkt@metronews.com.br

Editor-Chefe e Jornalista Responsável: Vicente de Aquino - vicente.red@metronews.com.br

Editor-Executivo: Paulo Manso - paulo.red@folhametro.com.br

Editores: Alexandre de Paulo - alexandre.red@metronews.com.br - Wellington Alves - walves.redacao@folhametro.com.br

Chefe de Reportagem: Chico Junior - chico.junior@folhametro.com.br

Editor de Arte: Sidney João de Oliveira - sidney@metronews.com.br

Subeditor de Arte: Ricardo Leocádio - ricardoleocadio@metronews.com.br

Diagramação: Mauro Dias dos Santos - Fotos: Lucas Dantas

Redação: redacao@folhametro.com.br

Gerente Comercial: Alceu dos Santos - alceu@folhametro.com.br

Agências: Ramon Martins - ramon@metronews.com.br

Comercial: comercial@folhametro.com.br

Distribuição: circulacao@folhametro.com.br. Recursos Humanos: nadir.matos@folhametro.com.br

Noticiário: Reportagem local e Agência Estado. Filiação: APJ - Associação Paulista de Jornais

Representantes Comerciais em Brasília e Rio de Janeiro: Pereira de Souza & Cia. Ltda.

Fones: (61) 3226-6601 / (21) 2544-3070

Impressão: FolhaGráfica

Os artigos e colunas assinados são de responsabilidade de seus autores.

www.folhametro.com.br

## RETRATO



BETO MARTINS

**Liberdade vigiada** - Na Vila Rio, moradores vivem na iminência de serem despejadas de casas invadidas

## PONTO DE VISTA

LUNA ALKALAY  
Filósofa, é de Milão,  
naturalizada brasileira  
e paulista de alma  
lunaalkalay@hotmail.com



## A falta de respeito

Uma amiga se queixou da indelicadeza que reina nas relações pessoais. Parece que qualquer gesto mais educado é coisa de coxinha, de elite. As pessoas simplesmente não atendem ao telefone porque têm bina e não querem falar com aquela pessoa. Não retornam as mensagens, os recados, os apelos, os pedidos. Não respondem aos e-mails, nem aos 'zap

**Seres humanos não conseguem viver isolados, sozinhos. Então por que tanto egoísmo?**

zap', nem aos linkedin, nem nada.

Os atrasos são cada vez maiores. Há algum tempo um atraso de 15 minutos era motivo de vários pedidos de desculpas. Agora já cheguei a esperar numa saleta desconfortável por mais de uma hora e nenhuma explicação. A cara de pau das pessoas que fazem isso equivale à de quem pega grana emprestada e não paga e não vai conversar, negociar.

Os contratos já não servem mais

de nada, perderam o valor. Muitos profissionais amigos prestam um serviço e não recebem. E se reclamar, não trabalha nunca mais para aquela empresa. Parece que cobrar prazos e respostas ofende. Já fui chamada de ansiosa porque cobrei uma resposta depois de meses. Ouvi que "as coisas são assim mesmo; que tinha que ter um pouco mais de paciência; que não adianta reclamar."

Agora a desculpa favorita é a crise, a falta de dinheiro. E são essas pessoas que não pagam que passam férias com toda a família na Disney, na Europa. O que está acontecendo? Por que estamos nos relacionando sem o mínimo respeito, consideração, educação? Por que estamos nos tornando pessoas agressivas, mal humoradas, intransigentes?

Não ganhamos nada com isso. Precisamos do outro. Seres humanos não conseguem viver isolados, sozinhos. Então por que tanto egoísmo? Acredito que seja bem melhor procurar manter o respeito por quem trabalha para e com a gente, com nossos amigos, com nossos familiares. Acredito que a vida é bem mais alegre quando, apesar da crise, conseguimos manter a cabeça no lugar tendo com quem contar nos momentos felizes e principalmente nos infelizes.

Se possível, atenda ao telefone, fale com a pessoa antes de dar um cano, peça desculpas quando falhar com alguém, mesmo que você ache que está coberto de razão.

## ESPAÇO DO LEITOR

■ No Lenize não há coleta de lixo? Não passa o caminhão coletando o lixo? Não sou petista e acho que o nosso prefeito e nossos vereadores estão tendo uma péssima administração em nossa cidade, mas a questão do lixo é falta de vergonha dos moradores, porque aqui onde moro tem coleta de lixo três vezes na semana, mas não pode ter um terreno vazio ou um canto mais isolado que se acumula todo tipo de lixo. Ai vem me dizer que a culpa é do governo? É revoltante. **Mônica Basílio, via Facebook** (sobre "Terreno vira depósito de lixo e entulho no Lenize")

■ Ótimo. É só esperar pelos camundongos, baratas e escorpíões... A velha cultura de ser porco e jogar o lixo de qualquer jeito. O povo não ajuda e o governo aplaude. **Alexandre T. Jorge, via Facebook** (sobre "Terreno vira depósito de lixo e entulho no Lenize")

■ Verba de Carnaval com tudo isso e a cidade precisando de médicos e ruas arrumadas. **Alexandre Nunes, via Facebook** (sobre "Verba para Carnaval é de R\$ 591 mil esse ano")

# Reservatório na Vila Galvão continua só na promessa

RAPHAEL POZZI - Os moradores e comerciantes da Vila Galvão convivem com as obras de um piscinão há pelo menos três anos. Projetado para acabar com as constantes enchentes no entorno do Lago dos Patos, ele começou a ser construído em 2012, com custo de R\$ 22,2 milhões. A previsão era que a entrega ocorresse antes da temporada de chuvas de 2013. Hoje, porém, o terreno só tem as estruturas.

Em março do ano passado, a **Folha Metropolitana** informou que a Prefeitura havia prorrogado o prazo de conclusão para setembro de 2015. Segundo Graco Neves, presidente da Associação dos Comerciantes e Amigos do Lago dos Patos (Acalp), além de adiarem a entrega, a região sofre com os buracos.

Vivian Bassan é dona de



BETO MARTINS

**Novela** - Moradores da região se 'acostumaram' com as enchentes

uma academia no local e sofre com a demora. "Quando fecharam a vida, em 2013, só não entrei em falência por causa dos alunos", disse. No ano passado, com a via interditada, um retorno em frente à academia foi improvisado pelos próprios moradores.

A empresa Cronacon Ltda. informou que está dentro do prazo estabelecido pela Prefeitura, de quem é contratada. Procurada, a Prefeitura não se manifestou sobre novos prazos para conclusão das obras até o fechamento desta edição.

## CONECTADO

ERNESTO ZANON  
é jornalista e diretor do portal GuarulhosWeb  
Contato: zanon@guarulhosweb.com.br  
(11) 94796-1162 - WhatsApp



### O convite

A vinda do governador Geraldo Alckmin (PSDB) a Guarulhos, marcada para ontem ao meio-dia, mexeu com o meio político e empresarial da cidade. O secretário chefe da Casa Civil, Edson Aparecido, ficou encarregado de escolher a dedos as pessoas que o governador queria ver presentes. Tudo feito no melhor estilo "não conte para ninguém" a menos de três horas do horário marcado para o evento.

### O desconvite

Quando os convidados, depois de remarcarem às pressas alguns compromissos agendados anteriormente, já se dirigiam para o local para prestigiar o ato, que ocorreria onde será construída a futura estação Cecap da CPTM, chegaram mensagens do mesmo Edson Aparecido, informando que o evento havia sido transferido para o Palácio dos Bandeirantes, às 15h.

### O motivo

Assessores do governador detectaram que funcionários de uma das empreiteiras contratadas para a obra da Linha 13-Jade estariam com os salários atrasados. Por este motivo, iriam realizar um protesto no local. Para evitar constrangimentos, já que não "tem nada a ver com isso", Alckmin então mudou seus planos.

### Para bom entendedor

A presença de Alckmin em Guarulhos poderia servir para colocar frente a frente, pela primeira vez neste ano eleitoral, alguns dos prefeituráveis de partidos ligados ao PSDB, que tentam obter o apoio do governador no caso do pré-candidato do partido, Carlos Roberto, desistir da disputa. Detalhe: o tucano foi um dos convidados para o ato pelo próprio chefe do Governo.



Na medida em que você tem cash, mochila lotada de dinheiro, você não consegue rastrear mais. Parlamentar deve ter recebido, mas provar isso é muito difícil. A gente vai até um limite

PROMOTOR FREDERICO DE CARVALHO PAIVA, que integra a força-tarefa responsável pela Operação Zelotes

450

Este foi o número de multas aplicadas pela Secretaria Municipal de Desenvolvimento Urbano a proprietários que deixaram de conservar as calçadas de seus imóveis ao longo de todo o ano de 2015

**ASSOCIAÇÃO CARTÃO CRISTÃO DO BRASIL**

**AGORA EM GUARULHOS**  
INFORMAÇÕES 2441-0984

**O BEM QUE EU SEMPRE QUIS**

A associação Cartão Cristão do Brasil, acaba de instalar sua 6ª unidade de Ambulatório Médico, na Rua Claudino Barbosa nº132 – Macedo, Inaugurada no dia 15/10/2015, conta com amplos Consultórios Médicos e Dependências para coletas de exame de análises clínicas.

**Matrícula e Mensalidades por R\$ 75,00**

**Atendimento nas seguintes especialidades:**  
Pediatría, Psiquiatria, Psicologia, Ginecologia, Clínica Geral, Neurologia Dermatologia, Vascular, Reumatologia, Otorrinolaringologia, Gastroenterologia, Alergologia, Cardiologia, Geriatria, Oftalmologia, Ortopedia, Pneumologia, urologia, Proctologia e Muito Mais

# CPTM terminará Linha 13 sem repasso de Dilma

**EURICO CRUZ** - O governador Geraldo Alckmin (PSDB) lançou ontem três editais e assinou um contrato, no valor total de quase R\$ 600 milhões, para sinalização, telecomunicação e aquisição de oito trens para a Linha 13-Jade da CPTM, que ligará a Estação Engenheiro Goulart, em São Paulo, até o Aeroporto Internacional de São Paulo/Guarulhos, em Cumbica, com uma parada no Parque Cecap. Do valor citado, R\$ 250 milhões deveriam ser repassados ao Estado pela União, mas com o déficit da verba o governo estadual decidiu usar recursos do tesouro e apostar em outros financiamentos.

“Quando tivemos aquelas manifestações, em 2013, foi lançado o PAC Mobilidade. Para São Paulo foram três contratos: Linha-13, Linha-9 e reforma de estações. Não recebemos nenhum centavo em nenhuma das três”, disse Alckmin durante o evento realizado no Palácio dos Bandeirantes, em São Paulo.

O contrato assinado ontem pelo governador, no valor de R\$ 88,9 milhões, servirá para conclusão das obras das redes aéreas e suportes do trajeto.

Alckmin ressaltou ainda que os oito trens terão ar condicionado, vagão contínuo, câmeras de vídeo, maior motorização e bagageiros.



BETO MARTINS

**Em débito** - Se União repassar verba, Estado pode realinhar recursos

## PPP é opção para retomar metrô

Questionado sobre a suspensão dos contratos com o BNDES para a extensão da Linha 2-Verde do Metrô até Guarulhos, o secretário de Transportes Metropolitanos, Clodoaldo Pelissioni, disse que existe estudo para retomar o projeto por meio de uma Parceria Público Privada em 2017.

“A União não deu um limite para o Estado poder tomar este financiamento. Nós suspendemos por um ano e podemos retomá-la como obra pública e também temos estudos para eventualmente fazer uma PPP”, disse.

**Governo pode  
ampliar Linha-13  
até Bonsucesso**

## ESCOLA OFICIAL DO SANTOS F.C



**MATRÍCULAS ABERTAS**

**PARA ALUNOS DE  
4 À 16 ANOS**

- TURMAS MANHÃ E TARDE (MASC. E FEM)
- CAMPEONATOS E VIAGENS
- AVALIAÇÕES SEMESTRAIS (REALIZADAS PELO SANTOS F.C)

**50% NA TAXA DE MATRICULA  
MEDIANTE A APRESENTAÇÃO  
DESTE ANUNCIO.**

**F: 11 3428-0636 / 11 3428-0646**

**E-MAIL: meninosdavilaguarulhos@bol.com.br**

**RUA DA PENHA, Nº600 – MACEDO - GUARULHOS**

**LOCAÇÃO DE QUADRA: 11 98771-2838 / 98979-7777**

## Desinteresse por base partiu da PM, diz GCM

**MARI CAVALCANTE** - A Secretaria Municipal para Assuntos de Segurança Pública disse ontem, por meio de nota, que não partiu da GCM a solicitação do espaço onde atualmente está situada a base do 15º Batalhão da Polícia Militar (BPM/M), no Bom Clima, e, sim, da própria Polícia Militar, que procurou a administração municipal para saber se tinha interesse em

assumir o local. Segundo a pasta, estudos de viabilidade ainda estão em andamento.

A **Folha Metropolitana** publicou na terça-feira, 26, reportagem sobre a desativação da base, confirmada pela Secretaria da Segurança Pública de São Paulo (SSP). Segundo a secretaria, uma equipe de radiopatrulhamento realizará o policiamento na região.

**GUARULHOS**  
em tempo real **Web**

A notícia no momento em que ela acontece

WhatsApp: 11 94702-3664

[www.guarulhosweb.com.br](http://www.guarulhosweb.com.br)

# Latrocínio e roubo registram alta de 70%

BETO MARTINS

DA REDAÇÃO - Apesar da maioria dos índices criminais registrarem queda no município, os latrocínios (roubos seguidos de morte) e roubos em geral aumentaram na cidade entre 2014 e 2015.

As estatísticas de dezembro do ano passado foram divulgadas ontem pela Secretaria Estadual de Segurança Pública (SSP). Segundo os dados, foram mortas 11 pessoas durante roubos em 2014. No ano seguinte, a cifra subiu para 18.

Os roubos em geral aumentaram de 6.358 em 2014 para 10.800 em 2015. Isso representa um aumento de 69,8 pontos percentuais.

Nos índices de queda, casos de homicídio são seguidos pelos roubos de carga. Em 2015 foram computados 268 casos do gênero. Em comparação com o mesmo período do ano anterior, houve dimi-

nuição de 19,7% neste tipo de crime.

Os estupros também registraram diminuição de quase 17% na cidade. Em 2014, foram computados pela Polícia Civil 321 crimes do gênero. No ano seguinte foram registrados 268.

Os furtos de veículo, considerados uma "dor de cabeça" para a polícia da cidade, também registraram baixa. Foram 3.798 casos em 2014 e 3.341 no ano seguinte. Comparando os dados, houve uma queda percentual de 12 pontos.

Os roubos de veículo seguem a tendência e computaram queda de 9,4%. Foram 3.632 casos do gênero no ano retrasado e 3.289 em 2015.

Furtos em geral fecham os números positivos da SSP. Foram 10.331 casos em 2014, e outros 9.625 no ano seguinte, uma queda de 6,8%.



**Crime** - Projétil de pistola 380, deflagrado em latrocínio no dia 20 de janeiro, na Vila Galvão, encontrado na sarjeta

**Número de vítimas de assassinato diminuiu de 199 para 140, representando 29%**

## Homocídio tem queda na cidade

Alguns índices criminais diminuíram de forma geral em Guarulhos, quando comparamos os dados de 2014 e 2015. A maior queda foi no número de vítimas de homicídio. Em 2014, foram mortas 199 pessoas na cidade. Comparan-

do com as 140 vítimas do ano passado, houve uma queda percentual de 29,4 pontos.

Segundo a SSP, crimes contra o patrimônio, com exceção de roubos em geral e latrocínio, também registraram diminuição no município.

# IPTU 2016

PAGUE SEU IPTU À VISTA E GANHE DESCONTO DE 10%

Manter o pagamento do IPTU em dia garante serviços e obras importantes para o município.

A arrecadação do IPTU é essencial para a execução de ações que beneficiam milhares de moradores da cidade, como o programa Leite em Casa, a construção de CEUs, do Novo Trevo de Bonsucesso, o Bilhete Único, a construção de terminais de ônibus e muito mais.

**SEU IPTU EM DIA GARANTE A OPERAÇÃO ASFALTO 2**

Saiba mais: [www.guarulhos.sp.gov.br](http://www.guarulhos.sp.gov.br)

## Familiar reconhece corpo carbonizado

ALFREDO HENRIQUE - O corpo encontrado carbonizado no dia 18, na Estrada Conceição do Bananal (Região São João) seria de Glaicy Fernandes Almeida, 24. Um pedaço de roupa que não foi queimado teria sido reconhecido pela suposta mãe da vítima.

Glaicy foi vista por conhecidos pela última vez dois dias antes do corpo

queimado ser localizado. Ela estava em um baile de forró.

A possível mãe de Glaicy cedeu material genético para a realização de exame de DNA. Com isso pode-se confirmar oficialmente o parentesco com o cadáver carbonizado. O prazo para a conclusão do laudo é de 30 dias.

Nenhum suspeito pelo crime ainda foi identificado.

## Polícia identifica suposto assassino

ALFREDO HENRIQUE - O setor de investigações do 2º DP (Região Vila Galvão) divulgou a imagem do suposto assassino da motorista Maria Arlene, 49. Ela foi baleada em frente de casa, no dia 20, quando tentou fugir de Rodrigo da Cruz, 28, e de outro criminoso ainda não identificado, que tentaram roubar a perua van usada pela vítima para trabalhar.

A polícia chegou ao suspeito

após localizar o carro usado por ele e o comparsa na fuga, um Palio Cinza. O veículo está no nome da mulher de Cruz. Ela identificou o suspeito em um vídeo de outro assalto.

Até a conclusão desta reportagem, Cruz ainda estava foragido. Caso tenha informações sobre o paradeiro dele, ligue para o 2º DP no telefone 2452-4516 ou para o Disque Denúncia (181).

REPRODUÇÃO



Foragido - Polícia investiga paradeiro de suspeito de assassinato (acima)

## Traficando em frente a Cia. da PM

ALFREDO HENRIQUE - Um menor de 17 anos foi apreendido em flagrante traficando cocaína e maconha em frente à 3ª Cia. do 15º Batalhão da PM, na Região Taboão. Ao todo, foram apreendidos 191 pinos de cocaína e 65 trouxas de maconha. A droga, segundo a PM, está avaliada em R\$ 2,5 mil.

A PM informou que, após receber uma ordem de serviço, localizou o adolescente em um estacionamento. Ele não tentou fugir e teria admitido que acabara de "assumir o turno" para vender drogas.

Droga apreendida está avaliada em cerca de R\$ 2,5 mil

**AOESP Associação Odontológica de Ensino de São Paulo**  
Guarulhos

**ABRE VAGAS PARA INTERESSADOS EM:**

**IMPLANTES DENTÁRIOS**

Atendimento:  
Segunda a Sexta  
Horário comercial

**2451-0937**  
**2497-1822**

RUA DR. RODRIGO COSTA, 148  
PICANÇO - GUARULHOS/SP [www.aoesp.com.br](http://www.aoesp.com.br)

VAGAS LIMITADAS

# 30º CONJUBAG

CONGRESSO DA JUVENTUDE BATISTA DE GUARULHOS

A Juventude Batista de Guarulhos, Arujá e Santa Isabel realizará nos dias 27 a 30 de janeiro de 2016 seu 30º Congresso Jovem, denominado CONJUBAG. O evento, que acontecerá no Teatro Adamastor, tem como tema este ano "Os Desafios da Juventude para os Próximos 30 anos". "Temos o objetivo de mostrar para o jovem e adolescente o amor de Cristo em sua vida e como uma experiência dia-a-dia com Ele pode mudar não só o seu futuro, como também toda nossa geração e as que estão por vir. É importante o jovem conhecer o seu potencial de transformação na nossa sociedade, principalmente com o seu testemunho cristão." comenta Gabriel Duarte, presidente da organização.

O evento conta com participações de bandas cristãs, mensagens e debates em estilo Talk Show.

A entrada é 1 Kg de alimento não perecível, que será doado à Cristolândia Guarulhos, uma organização Batista de recuperação.

Organização: JUBAG - Juventude Batista de Guarulhos, Arujá e Santa Isabel / Evento: 30º CONJUBAG - Congresso da Juventude Batista de Guarulhos, Arujá e Santa Isabel

Data: 27 a 30 de janeiro, de quarta a sexta às 19h30 e sábado às 18h30 / Tema: Os Desafios da Juventude para os próximos 30 anos

O que é o evento: Culto cristão com um formato jovem e debate em estilo Talk Show / Público alvo: Adolescentes e Jovens (15 a 35 anos)

Expectativa de Público: 1.000 pessoas no decorrer dos 4 dias

Local: Teatro Adamastor - Avenida Monteiro Lobato, 734, Macedo

Telefone para contato: (11) 98327-5594 / E-mail: [presidente.jubag@gmail.com](mailto:presidente.jubag@gmail.com) / Site: [www.jubag.com.br](http://www.jubag.com.br)



Local: Teatro Adamastor  
Avenida Monteiro Lobato, 732  
Centro - Guarulhos / SP

**27 a 29/30** de Janeiro de 2016  
↳ às 19h30 | ↳ às 18h30

FOTOS: LUCAS DANTAS

# Preços de arroz e feijão terão alta em fevereiro

MARI CAVALCANTE - O tradicional prato de arroz com feijão ficará ainda mais caro para o consumidor, que já sente no bolso o aumento dos preços, no mês que vem. Segundo o presidente do Ibrafe (Instituto Brasileiro do Feijão), Marcelo Eduardo Lüders, apenas nos últimos 45 dias, o valor do feijão subiu 67%, passando de R\$ 3 para R\$ 5.

A tendência é que esse valor suba mais no próximo mês. "Vivemos um momento de escassez. Nunca tivemos um aumento de preços tão extremo", afirmou Lüders.

A elevação é influenciada pela mudança de clima e menor produtividade.

No caso do arroz, a alta está diretamente atrelada à questão climática. As chuvas no Rio Grande do Sul, princi-

pal produtor de arroz, castigaram a plantação. "Vamos ter aumentos seguidos. Os produtores vendem com o preço que lhes interessa, já que têm sustentado o mercado", explicou o analista de mercado da Correpar (corretora agrícola), José Santos. A redução do valor pode acontecer a partir de março, disse o analista.

Para economizar na despesa, a assistente jurídica

Alessandra Oliveira tem comprado arroz e feijão apenas quando há promoção. "Estão bem caros", observou. A dona de casa Márcia Olegário disse que pagava R\$ 3 num quilo de feijão em 2015. "Hoje custa R\$ 4. Subiu muito."

Mesmo com o aumento, a dupla não sai da mesa do consumidor. "Não tem como substituir", contou a coordenadora Maria Luiza Vaghaetti, 40.



**Dupla saborosa** - Produtos estão caros, mas clientes não abrem mão

## CONSUMIDORAS SENTIRAM NO BOLSO O AUMENTO



**"Compro esses produtos quando estão em promoção"**

ALESSANDRA OLIVEIRA, 35  
assistente jurídica



**"Pagava R\$ 3 pelo feijão. Hoje custa R\$ 4. Subiu muito"**

MÁRCIA OLEGÁRIO, 43  
dona de casa



**VOCÊ EM 1º LUGAR**

# Exportação cai 33,7% no município em 2015

RÔMULO MAGALHÃES - As exportações caíram 33,7% em Guarulhos no ano passado, com relação a 2014. Foi a maior queda nos últimos seis anos. Os dados são do Ministério de Desenvolvimento, Indústria e Comércio Exterior.

Em 2014, a cidade recebeu US\$ 2.655 bilhões com vendas externas. Já no ano passado, o município exportou US\$ 1.760 bi, o que configura uma perda de US\$ 895 milhões em 12 meses.

Segundo o diretor titular do Centro das Indústrias do Estado de São Paulo (Ciesp), em Guarulhos, Maurício Collin, a queda pode ser atribuída

à crise, que afeta não só o Brasil, mas também outros países, e à subida do dólar de forma rápida. "Há um descompasso e, por isso, gerou essa grande variação", comentou.

Para este ano ele afirmou que a variação vai ficar positiva. "Porque as empresas vão nacionalizar os produtos e, deste modo, exportar mais", completou.

A cidade de Guarulhos é a principal exportadora da região do Alto Tietê, correspondendo a 97,5% das vendas. Também é a principal importadora, com 95%.

Em outubro passado, a região perdeu uma posição entre as 39 cidades do Ciesp, ficando na sétima colocação em ranking de participação nas exportações do Estado. Em julho de 2015, a Folha Metropolitana informou que Guarulhos estava na sexta posição.

Foi a maior queda das vendas nos últimos seis anos

# TERRENOS EM MOGI

## A PARTIR DE 300m<sup>2</sup>

RESIDENCIAL  
**VENEZA**  
MOGI DAS CRUZES

### LOTEAMENTO FECHADO

#### COM INFRAESTRUTURA PRONTA

#### A 5 MINUTOS DO CENTRO

**CONDIÇÕES ESPECIAIS PARA ESTE FINAL DE SEMANA**

INTERMEDIÇÃO:

www.venezamogi.com.br

INFORMAÇÕES E VENDA

**11 3299-1700**

WhatsApp **9 6596-6735**

Price Brasil Negócios Imobiliários LTDA. CNEC 28312 | Intermediária "Price, Venezia" Matrícula SP 90.152 (atendimento registrado sob o R. 5 de 10 de janeiro de 2012) Comércio Atacadista, Rua do Favelado, 47-8764/779

# Dilma tem até dia 5 para explicar MPs na Justiça

MARCELLO CASAL JR. / ABR

AGÊNCIA BRASIL - O juiz Vallisney de Souza Oliveira, titular da 10ª Vara da Justiça Federal do Distrito Federal, determinou ontem o prazo de 5 de fevereiro para que a presidente Dilma Rousseff se manifeste como testemunha de defesa em ação penal na Operação Zelotes, que investiga suposto esquema de venda de medidas provisórias (MPs).

A data também vale para outras autoridades com foro privilegiado que foram arroladas como testemunhas de defesa na mesma ação penal. A lista inclui o ministro da Educação, Aloizio Mercadante, os senadores Walter Pinheiro (PT-BA), Humberto Costa (PT-PE), José Agripino (DEM-RN) e Tasso Jereissati (PSDB-CE), os deputados José Carlos Aleluia (DEM-BA), Alexandre Baldy (PSDB-GO) e José Guimarães (PT-CE), e o governador de Goiás, Marconi Perillo (PSDB).

No dia 20 de janeiro, quando o juiz autorizou o pedido para que a presidente seja ouvida na ação, o Palácio do Planalto informou que não iria se manifestar sobre o assunto.

Os primeiros depoimentos de testemunhas indicadas por réus na Operação Zelotes começaram na segunda-feira. Ontem, a previsão era que o juiz Vallisney de Souza Oliveira ouvisse mais quatro testemunhas. Há ainda a possibilidade de que a ré Cristina Mautoni Marcondes Machado também seja ouvida.



Ex-ministro - Gilberto Carvalho afirmou que a edição das MPs só trouxe benefícios para o País

**Palácio do Planalto não se pronunciou sobre convocação de Dilma Rousseff**

## CARVALHO JÁ PRESTOU DEPOIMENTO

O ex-ministro da Secretaria-Geral da Presidência da República e ex-chefe de gabinete do ex-presidente Lula, Gilberto Carvalho, prestou na segunda-feira depoimento como testemunha em ação penal da Operação Zelotes. Após o depoimento, Carvalho disse à imprensa que a denúncia de que houve compra e venda de medidas provisórias nos

governos de Lula e da presidente Dilma Rousseff é absurda. "O que ofende o bom senso é essa acusação de que o governo federal, o Executivo, vendeu, trocou MP por benefício. Isso é um absurdo total", disse. As investigações sobre a denúncia de compra de MPs foram feitas na Operação Zelotes, deflagrada pela Polícia Federal.

## Luz vai ficar um pouco mais barata

ESTADÃO CONTEÚDO - A Agência Nacional de Energia Elétrica (Aneel) aprovou ontem as faixas de acionamento das bandeiras tarifárias de 2016, com a criação de um novo - e mais barato - patamar para a bandeira vermelha, que vem sendo paga pelos consumidores desde janeiro do ano passado. Os novos valores, mais baixos em relação aos atuais, passam a vigorar em fevereiro.

O diretor da Aneel, relator do processo, André Pepitone, manteve a proposta da área técnica com a criação de dois patamares de cobrança adicional no caso da bandeira vermelha, mas propôs um desconto ainda maior que o previsto anteriormente. O patamar 1 - antes estimado pelo corpo técnico do órgão em R\$ 4 para cada 100 quilowatt-hora (kWh) consumidos - será

de R\$ 3 para cada 100 kWh. O valor final representa um desconto de 33% sobre o preço praticado atualmente, de R\$ 4,50 para cada 100 kWh

No patamar 2, por outro lado, o preço proposto é de R\$ 4,50 para cada 100 kWh consumidos, igual à cobrança hoje realizada nas contas de luz. A bandeira vermelha continuará a ser acionada nos meses nos quais o custo de operação

(CVU) da usina térmica mais cara a ser despachada for superior a R\$ 422,56/MWh. No caso do patamar 1, esse limite deve ficar entre R\$ 422,56/MWh e R\$ 610/MWh, que é a situação atual do sistema nacional. Quando o CVU da última usina a ser despachada for igual ou superior a R\$ 610/MWh, será implementado o patamar de preço estabelecido no patamar 2.



VOCÊ EM 1º LUGAR

Classificados:  
(11) 2475-7810

## SEXO & SAÚDE

Lembre-se, a vida sexual é uma parte importante na vida de qualquer pessoa. Ejaculação Precoce e Problemas de Ereção tem tratamento! Procure um médico e recupere a confiança e o prazer.

HOMEM QUE SE CUIDA  
Não perde o melhor da vida!  
[www.lifemen.com.br](http://www.lifemen.com.br)



13 UNIDADES: SP - BH - RJ - PR - DF - GO - BA - CE

DÚVIDAS - INFORMAÇÕES - CONSULTA

SÃO PAULO - GUARULHOS - SANTO ANDRÉ - CAMPINAS

3003-0404

Diretor Médico Dr. Emilio Sebe Filho - CRM 19454-SP



# As 'Insolitudes' de um jovem e criativo escritor

**ALFREDO HENRIQUE** - A criação de editoras pequenas possibilita que qualquer pessoa publique trabalhos em livro. Com isso, a qualidade dos textos pode deixar a desejar, em alguns casos, exatamente pelo fato do autor pagar para ser publicado - sendo apenas o dinheiro o critério para a edição do trabalho.

O mercado editorial só cresce no País. Segundo o Sindicato Nacional dos Editores de Livro, entre 1990 e 2014 as vendas de exemplares de livros (contando primeiras edições e reedições) aumentaram cerca de 110% quando comparamos, respectivamente, as 239.392.000 e 501.371.513 publicações. Só em 2014, ainda segundo o sindicato, o setor faturou R\$ 5.408.506.141,17.

Porém, as exceções existem e não poderiam deixar de constar quando o tema são livros de qualidade. O escritor Tiago Feijó, 32, provou com seu livro de contos "Insolitudes" (Editora 7 Letras) que ainda é possível ser publicado pelo mérito de seu trabalho. "Eu ainda não vivo de literatura. Mas também não me preocupo com isso no momento".

Feijó é professor em Guaratinguetá (interior de SP). Durante seu tempo livre, trabalhou nas histórias que compõem seu trabalho de estreia - que venceu o prêmio Ideal

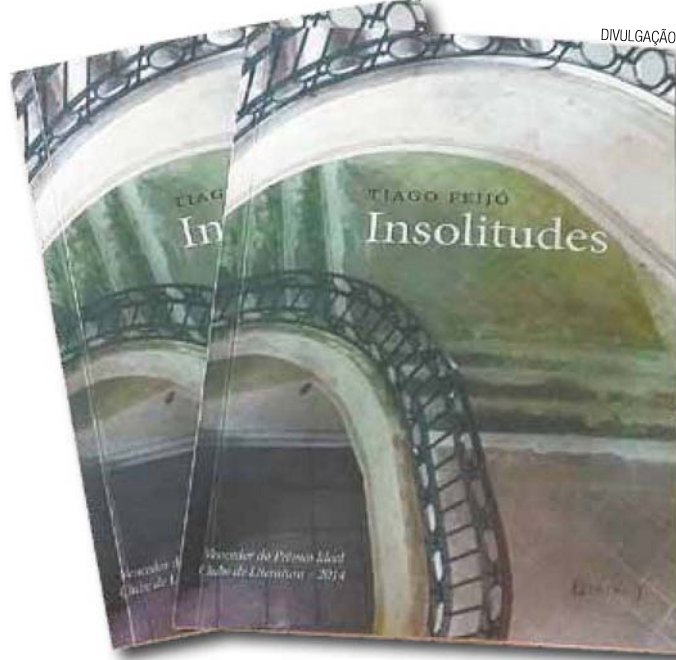

DIVULGAÇÃO

**Livro** - Tiago Feijó prova que ainda é possível publicar trabalho por mérito

Clube de Literatura 2014. "Vencer o concurso foi o reconhecimento de meu trabalho".

Por causa da premiação, o escritor iniciante recebeu convites de editoras - algo raro na vida de quem produz textos de ficção. Por fim, ele avaliou as propostas recebidas e escolheu a editora que publicou seu livro de estreia. Feijó também ganhou um cachê de R\$ 30 mil por vencer o prêmio nacional.

"Insolitudes" é composto de narrativas que dialogam com grandes nomes da literatura universal. Em uma das

histórias, a personagem é o fantasma do escritor português e vencedor do prêmio Nobel de literatura José Saramago (1922-2010). Declaradamente ateu, Saramago ganha voz na história de Feijó: refletindo com outro José, um escritor frustrado, sobre a (in) existência de Deus e sobre a vida. Daí vem o título do livro, constituído por absurdos que só uma mente criativa e sensível pode produzir.

## SERVIÇO

**Insolitudes**  
Páginas: 104 - ano de edição: 2015  
Preço: R\$ 35 em média.

## HORÓSCOPO

OMAR CARDOSO FILHO | [www.omarcardoso.com.br](http://www.omarcardoso.com.br)



**ÁRIES:** Você está muito crítico nos seus relacionamentos pessoais. Momento favorável para o desenvolvimento de sua carreira profissional. **20 MAR. - 20 ABR.** Melhora na situação financeira.



**TOURO:** Período decisivo para as mudanças relativas a emotividade e ao direcionamento existencial. Procure ver certas situações que poderão abrir as portas para novas realizações. **21 ABR. - 21 MAI.**



**GÊMEOS:** Período neutro no qual deverá esforçar-se para conseguir o que pretende. Terá o favor de autoridades. Adote uma posição de prevenção, evitando compromissos além dos que possa cumprir. **21 MAI. - 21 JUN.**



**CÂNCER:** Fale pouco e escute mais, neste dia. Seja cauteloso, no campo dos negócios, e não revele suas ideias a ninguém. Bom, contudo, para tratar de questões legais e de escritos. **21 JUN. - 22 JUL.**



**LEÃO:** Alguma prudência será bastante aconselhável, uma vez que afastará a de possibilidade de se perder em pequenos negócios. Influências benéficas. Pode tratar de assuntos. **22 JUL. - 22 AGO.**



**VIRGEM:** Alguma coisa diferente, estranha poderá acontecer hoje. Bom dia para os estudos, testes, concursos, meditação e tratamentos de saúde. Programe um negócio e terá êxito. **23 AGO. - 22 SET.**



**LIBRA:** Talvez você tenha de fazer uma viagem inesperada, mas não se preocupe, pois os resultados serão excelentes. Amanhã estará sob melhor fluxo astral aos assuntos do coração. **23 SET. - 23 OUT.**



**ESCORPIÃO:** Você poderá ceder às sutilezas da pessoa amada, ficando tudo um pouco mais difícil. Procure uma solução objetiva para os seus problemas financeiros. Dia favorável. **23 OUT. - 21 NOV.**



**SAGITÁRIO:** Será bastante difícil conseguir a colaboração de alguém hoje, para solucionar problemas pendentes. Conte consigo e seja mais otimista e perseverante. **22 NOV. - 22 DEZ.**



**CAPRICÓRNIO:** Será bem sucedido hoje se adotar uma atitude firme. Dia excelente para os estudos, teste, férias, amor e contatos pessoais. O sol fornecerá a você a força da vida. **22 DEZ. - 20 JAN.**



**AQUÁRIO:** Em relação ao dinheiro pode estar para aparecer uma oportunidade que há muito tempo você esperava. Garanta o sucesso dos seus empreendimentos, controlando os gastos. **21 JAN. - 19 FEV.**



**PEIXES:** O fluxo da Lua, muito deverá beneficiá-lo, neste dia. Aproveite a influência para por em dia seus negócios e compromissos que estão em atraso. Êxito sentimental no dia. **20 FEV. - 20 MAR.**

## PALAVRAS CRUZADAS DIRETAS

[www.coquetel.com.br](http://www.coquetel.com.br)

© REVISTAS COQUETEL 2014

Vegetal que dá cor ao coral	Foi a base da política dos EUA, em relação à América Latina	A ligação do cloreto de sódio	Chuva que provoca inundações	Catástrofe ocorrida em Ruanda em 1994
Zeloso; cuidadoso			Choque impetuoso	Hora canônica
				Queijo de soja
Aplicativo que mostra fotos da superfície lunar			João (?)-de-Onça, criação da Disney	
Prejuízo real (Zool.)	Pequena povoação	Informática na web		Fosso para escoar as águas pluviais
			Televisão (abrev.)	A terceira vogal
(?) Canuto, repórter da Globo			Proteção do carro-forte	Cervoides da Lapônia
(?) McEwan, escritor de "Reparação"	Bilis	A cidade do Arco do Triunfo	Barba, em inglês	
			Parte da corrente	
				Princípio jurídico
				Que se pertencem
Tipo de sorvete com três sabores		(?) Time, sucesso de Justin Bieber		A cova em que é enterrado o indigente
Cruel; perversa			Fred (?), ator	
Presentemente			Fonte de vitamina C	
				Carteira Nacional de Habilitação
Trepadeira originária da Ásia		Agripino Grieco, crítico literário		
Estado da Festa da Uva (sigla)				Menino peralta do folclore brasileiro
Utensílio que cria o efeito de desgaste em desenho a lápis	Feitio do gancho do açougue			Banha Lisboa
				Neutron (símbolo)

BANCO. Form: Funau, S/Board - durst, S/Boencksa - esturbertho. 33

**DIVERSÃO GARANTIDA NO UNIVERSO STAR WARS!**

**Nas bancas e livrarias.**

**Solução**

O	H	N	I	W	F	J	S	E
C	N	I	E	F	O			
I	C			D	V		S	U
N	V	S	V	C	N	I	N	
I	S	H	O		V	N	O	
E	V		N	O		V	W	
O	N	V	L	I	T	O	P	V
I	E	T						N
O	N	V	E			N	V	I
I	A	L		O	I	C	U	
C	O		V	T				I
O	J	V				R	V	N
N	O	O	W	E				O
E	I	N	E					I
B								O

**POUPANÇA PLANO VERÃO**

**NÃO RECEBEU O SALDO DA SUA POUPANÇA DO PLANO VERÃO DE JANEIRO DE 1989 ?**

**BANCOS: NOSSA CAIXA, ITAÚ, BRASIL, FINASA**

**RECEBEMOS PARA VOCÊ RAPIDAMENTE ! SOMOS ESPECIALISTAS !**

**INFORMAÇÕES:**  
[poupanca.salva@gmail.com](mailto:poupanca.salva@gmail.com)

## EMPREGOS

Contrata

## CONTRATAR

**TÉCNICO ELETRÔNICO  
C/EXPERIENCIA  
LCD/SOM**

**TRAZER CV**

AV. PAULO FACCIANI 692  
CENTRO GUARULHOS SP  
TEL. 11 2443-1010  
silvatec@uol.com.br

## SEMIJOIAS

EM CONSIGNAÇÃO  
FOLHEADOS A OURO E PRATA  
SÓ PAGA O QUE VENDER  
ATÉ 50% DE COMISSÃO  
AUMENTE SUA RENDA  
REVENDENDO DIRETO  
DA FÁBRICA  
ENTREGAMOS EM  
DOMICÍLIO  
PABX: 5583-2905

## INDÚSTRIA DE VESTUÁRIO CONFEÇÃO MODA FEMININA ADMITE

Costureiras em  
máquinas reta,  
overlock e/ou  
galoneira para  
início imediato

Tratar à Av. Timóteo  
Penteado 4231, Vila Galvão,  
Guarulhos, próx. super. Cobal  
Apresentar CV

## ADMITE RAPAZES

S/ exp. p/ aux. portaria cond.  
várias regiões. sal até \$ 1.380 +  
benef. 2887-2488/ 2362-4232

## AUX. DEPTO PESSOAL

C/ conhecimento em Regi-  
stro e Folha de Pagamento. F:  
2408-5000

## COZINHEIRO (A)

Prática de cozinha comprova-  
da, ensino fundamental com-  
pl., VT+ CB e refeição no local.  
Tel. 2455-3535, com Edna ou  
Luciana

## FARMACEUTICO

Falar com Wilson. F: 2492-  
8478

## JOVENS/ CRIANCAS

Bebês. Mesmo s/ exp. p/ figura-  
ção comerciais TV e catálogos.  
2409-6279/ 2409-6806 agen-  
ciaSdemodelo.com.br

## MARCENEIRO

C/ exp. p/ trabalhar de seg. à  
sábado (alternados). F: 2382-  
4080 / 97449-2160 / 94765-  
3807

## MECANICO DE AUTOS

comparecer na rua Francisco  
Zanzini,192, c / CV e Docu-  
mentos. F: 2422-5899/7733-  
8508

## MECÂNICO DE AUTO

P/ Grupo Michelin :Mecânico  
de Injeção e Suspensão p/  
Zona Norte F: 2900-5656

## PORTEIRO E

Vigilante,Aux. de serviços,e  
auxl manutenção :CV opera-  
cional@meloac.com.br Fone:  
2455-0592

## RENOSUL ADMITE

Rapaz para aux. de escritório,  
que reside na Região (01 con-  
dução), conhecimentos em  
Word, Excel, Comunicativa,  
salário 1.291,00 Enviar CV p/  
elaine@renosul.com.br

## REVENDEDORAS P/

Catalogos, abelha  
rainha,yroshima, 4 estações e  
demisul. F:4508- 9985/9 3145-  
2192

## SERRALHEIRO ALUMINIO

Aços diversos. Conhecimento:  
Mig, Tig (medidas e calculos)  
Contato:2304-7696 ou 2304-  
7791 Ana/Patricia

## TELEADENTIMENTO

8 vagas, a partir de 16 anos p/  
trabalhar na regio de Guar-  
ulhos.Inicio imediato. F: 2829-  
3832

## TRABALHE EM CASA

Gerando leads,ganhe R\$  
1.200,00 por produção. F:  
2626-1685 www.globalsk.  
com.br

## IMÓVEIS

Aluga-se

## CASA

2 comodos no centro.Dir.  
prop. R\$ 650,00 F: 99526-  
0903

## CASA CENTRO

Gopouva. 1 dorm. F: 97364-  
7379

## CASAS TABOAO

2 cômodos + WC. Próx. Praça  
8, casa totalmente reformada,  
p/ casal s/ filhos ou jovem se-  
nhora. R\$ 450 (1 mês de depó-  
sito) direto c/ proprietário F:  
2421-4261 Alberto

## JD. BELA VISTA

Atrás da Prç Jucelino K de  
Oliveira. 1dorm, sl, coz,wc,  
lav. Casal s/ filhos s/ animal.  
R: Dona Ineís Martins, 166.F 9  
8443-5925

## KIT NET 590,00

02 Com.refor.prox ao shopp. V/  
Rio. F:4215-5405/2812-9781

## MUDE HOJE!

2 dorms., sendo 1 c/sacada,  
coz.americana, sem vaga. Só  
R\$ 750. F: 4963-3315

## SALÃO COMERCIAL

Próx.a prefeitura 370m² c/ tri-  
fásico. F:2440-0078

Litoral

## LOTES ITANHAÉM

300 m² e de 1000m², financia-  
do pequena entrada e presta-  
ções à partir de R\$ 350,00 F:  
(13)4106-0337 / ( 13)9 8865-  
9447

## Salas & Quartos

## ALUGA-SE QUARTO

No Cecap. Valor mensal ou  
diária.,F:95216-6442 T

## SALA COMERCIAL

No Jd Tranquilidade F: 2358-  
8933/ 2358-2933

## Sítios & Chácaras

## ATIBAIA/SP

Chácara 3.000 m². R\$ 20 mil  
à vista. Ac. carro. F: 94212-  
3148 V

## GUARAREMA 1000M²

Meu recanto, casinha pq e  
graciosa c/ 2 dorms e varan-  
da, dentro do cond. fechado  
ecológico c/ port. 24 e seg.,  
ruas asfaltadas, ja implantado.  
Quero 45 mil e o saldo parce-  
las em ate 250x. Pag. à vista  
concedo ex.desconto escritu-  
ra definitiva registrada.Dir.c/  
prop.S/ burocraciaF: 4695-  
4642. Cristina . Não aceito  
corretor.

## MAIRIPORÃ

sítio 24.200m²,4 km da fer-  
não dias.comercio,luz,entrada  
20 mil+parcelas 1.000,00. F:  
94212-3148 v

## SITIO/ GUARULHOS

Carnaval disp, F: 2229-6978/  
98446-7768/ 98532-9647

Temporada

## ALUGA-SE

Casa de Praia p/ fins de semana  
F:2455-2867 /99606-3548

## CHAC. MAIRIPORA

www.chacaradoscaruso.com.  
br Acomoda 15 pessoas, chur-  
ras-q, pisc. F:98680-9385 Carol  
IZAP

Vende-se

## ALUGUEL JAMAIS

Crédito imobiliário s/ juros de  
R\$ 100 mil a R\$ 400 mil, parc.  
a partir de R\$ 475,00. Utilize seu  
FGTS.F 3883-3474. Nos iremos  
até você!!!

## APARTAMENTOS

Guarulhos e São Paulo.SAIA  
DO ALUGUEL !!! F:11-4215-  
2751

## APTO (URGENTE)

Gopouva Reformado 2 dorms,  
Elevador, Lazer c/ Quadra só  
R\$ 128.500 Quitado (doc.ok)  
Ac. carro F: 2814-9601 /9686-  
93850 WhatsApp

## APTO AV GUARULHOS

Ao lado do Shop. Internacio-  
nal, 2 dorms., lazer comp., R\$  
205 mil. ac. financ. e FGTS.  
F: 2451-6511/99894-6489  
WHATSAP

## APTO COND. ALEGRIA

Demorou mas me achou!  
Semi mobiliado 115m². R\$  
650 mil. F: 94002-0679

## APTO SEMI NOVO

Ótima localiz.,próx. Shop. In-  
ternacional! É ver e comprar.  
2 dorms., 2 vgs, sacada, armá-  
rios,lazer compl. F 3843-2745

## APTO VL ROSALIA

3 dorms,var grill, piscina,+ la-  
zer 1 vg R\$ 237 mil, s/ comprov  
renda ato 12 mil +saldo da  
entrad 11x(11) 98558.8981  
WHATSAPP

## CASA ANTIGA

Paraventi, bom lugar p/morar.  
R\$ 250 mil. F: 4963-3315

## CASA TERRÊA

Próx. ao Sonda V Barros.  
Terreno c/ 7 m de frente  
c/ 2 dorms + dep. e 3 vgs.  
R\$ 220 mil. F: 2937-0004

## CHACARA ATIBAIA

Cond. Fech, TERR 1900  
M², a/c 220m² 50% de  
entr + parc, Particular  
F:99731-7841

## LOTES

Aruja, vl. Carmela, Jd. Alamo F:  
94143-3793 /97392-1325

## MOLEZINHA HOJE!

2 dorms., copa, lavabo, 2 vgs.  
\$ 140 mil de sinal+saldo CEF,  
aceito imóvel no litoral. F  
3843-2745

## SAIA DO ALUGUEL

Imóveis à partir R\$199.900,00  
c/ parc. R\$590,00. 3462-2999

## TERRENO CABUÇU

5x50 rua pavimentada, R\$  
35 mil + parc. F: 2451-6511/  
99894-6489 whatsapp

## NEGÓCIOS

Dinheiro

## PRECISO URGENTE

de uma pessoa que me faça  
um empréimo com garantia  
de imóvel. Falar c/ Bira F: 2432-  
3131

Oportunidades

## VIDA E DANÇA STUDIO

Rua Cônego Valadão,  
232 SL J 02, Gopouva  
Guarulhos - SP  
CEP: 07040-000  
F: (11) 2229- 9460  
2229- 9461  
Email:  
liage@vidadancastudio.com.br  
www.vidadancastudio.com.br

## ALUGO MAQUINAS

Retroescavadeira rolo e ca-  
minhão. Retira entulho c/  
caçamba estacionária.Demo-  
lição. Asfalto. F: 2486-8586/  
97138-8449/ 7829-6014/ ID  
55\*768\*1039

## CHAVEIRO

Vendo Av. São Paulo,10 anos  
mercado. F:98313-1799

## MERCADO

Vendo prox. ao Bom Clima  
c/ Padaria e açougue , otima  
oport. F:94742-9410

**Tudo aqui**  
LIGUE E ANUNCIE 2475.7810

## SERVIÇOS

Cursos

## DEPILAÇÃO GRATUITO

Somente material didático,  
grátis uma cera de 250 gr F:  
4386-3954

Esoterismo

**A BENÇÃO  
ESPIRITUAL DOS  
PRETOS VELHOS!!**  
Previsão p/ 2016



Entre c/ uma nova vida.  
Corta demanda, amor,  
negócios e saúde.  
Afasta todas as dores e  
sofrimentos da sua vida  
sem explicações.  
Entre o ano novo c/ seu amor.

Consultas na Borra de café e búzios

**2729-9337**

## SIMPATIA INFALIVEL

P/ todos fins trago seu amor  
garant. F :3453-3961/ 98515-  
4614

Festas

## BARTENDER'S STARK

**A melhor opção  
para a sua festa**

·Casamentos  
·Aniversários  
·Debutantes  
·Corporativos  
·Entre outros

Drinks c/ álcool, e s/ álcool.

F: 94745-2260

bartendersstark.  
wix.com/bartender

## CHACARA P/ FESTAS

2 salões, churr., 2 pisc., 2 cpo  
fut., qd. volei e pq. infantil. F:  
4657-2028 /99291-1405

## REVOLUCAO FESTA

C. elást., p. bolinha, p. pula,  
barraçq, tombo legal, 3435-  
3726

Relax

## ANITA

Colombiana,18 anos +  
amigas. F: 2441-2980



## ANY \$ 100/ 1H

Oral s/ camisinha até a ultima  
gota. F:96080-0725 Tim

## BEIJO GREGO \$150

Massagem prostática, inver-  
são, local discr F: 99384-4809

## CASA NOVA

7 amigas molhadinhas, adora-  
mos ser ativas c/vários acessó-  
rios. 2408-8532 Guarulhos

## KAKAU E KARLA LOIRA

Massagem 4 mãos, local discre-  
to F:96414-1996/ 96521-4580

## LAIS LOIRA

Universitaria. Rua Cuevas, nº18;  
F: 2087-2091 at. das 9h as 21h

## LUDMILA MASSAGEM

C/ finalização, Loira Sensual. F:  
98504-9329/ 99139-2199

## VITRINEHOT.COM

Anuncie e Busque Acompan-  
hantes pelo Brasil!

Serviços

## TRANSPORTE ESCOLAR

Colégio Unicultura  
Colégio Educar

Com itinerário  
Stos Dumont, São João,  
Veloso, Seródio e Portugal.

98079-2425

99475-4459

95420-4815

97153-0720 vivo

Falar c/ Erika ou Gilmar

## A BIG CAMPEÃ

Limpe seu nome .Negociamos  
sua dívida em ate 48x, cheques  
devolvidos c/ ou s/ cheques,  
protestos, SPC/ Serasa. F: 2981-  
9051/ 98505-7160 whats.

## LIMPE SEU NOME

Cheques, SPC, Serasa F: 2713-  
0275/ 9 4008-6039 watsp

Telemensagem

## TELEMENSAGENS

Para todas as ocasiões. Fone:  
2451-8389

## VEÍCULOS

Carros

## BORA/ 01

Entr. R\$ 4.800,00 + 30 x R\$  
667,00 sem juros, 2464-0144

## CALIBRA / 95

Entr. R\$ 4.000,00 + 30 x R\$  
637,00 sem juros, 2464-0144

## CHEVETTE/ 89 (PRETO)

Entr. R\$ 3.200,00 + 24 x R\$  
533,00 sem juros, 2464-0144

## CLIO SEDAN/ 02

Entr. R\$ 3.000,00 + 24 x R\$  
500,00 sem juros, 2464-0144

## SERVIÇOS

Emocione quem você  
Ana. KM

Música para todos os momentos.

**Serenatas.**  
A partir de: 100,00

**Casamentos.**  
A partir de: 500,00

Trabalhe diretamente com a melhor música do Brasil!  
Fone: 11 2443-1010  
whatsapp: 11 2443-1010  
Cada vez mais trabalho, cada vez mais sua vida

**A FOLHA METROPOLITANA  
NO SEU CELULAR!**

**AGORA VOCÊ PODE LER,  
CURTIR E COMPARTILHAR**

BAIXE AGORA  
MESMO O APP  
GRATUITAMENTE!

Available on the App Store  
Google play

FOLHA  
METROPOLITANA

www.folhametro.com.br

**PUBLICIDADE LEGAL**

A empresa **ALMERINDA OLIVEIRA SANTOS – ME** inscrita no CNPJ sob o nº: 06.319.426/0001-99, declara para os devidos fins que, na data de 15/12/2014 foi extraviado o livro Modelo 57 da PMG.

**BIOPACK INDÚSTRIA E COMÉRCIO DE EMBALAGENS LTDA. – EPP.**, torna público que requereu à SEMA a Licença Ambiental Unificada – LU para Fabricação de Embalagens de Chapas e de Embalagens de Papelão Ondulado, sito à Estrada Pimentas São Miguel, nº 28, compl. 1531, Vila Alzira, Guarulhos/SP, Cep. 07243-590, através do processo administrativa nº 72528/15.

**ABANDONO DE EMPREGO**  
Solicitamos que a Srª EDJONE CURSINO DA SILVA, portadora da carteira profissional nº 33633, série 00344, que em razão das suas faltas injustificadas desde o dia 11/12/2015, das quais, mesmo tendo sido solicitado seu comparecimento através de telegrama recebido em 05/01/2016, não apresentou qualquer justificativa, fica rescindido o seu contrato de trabalho com esta empresa por “ABANDONO DE EMPREGO” nos moldes do artigo 482, Alínea “I” da CLT, devendo vossa senhoria comparecer na sede da empresa, munida de sua CTPS para devida baixa, bem como para assinar os documentos referentes à sua rescisão e acerto de verbas.  
Att. PBJ TRANSPORTADORA DE CARGAS LTDA

**SERVIÇOS**

**AGRIBASE**  
Comércio de Equipamentos Agrícolas

POSTO DE SERVIÇO AUTORIZADO  
**KARCHER**  
**STIHL**

2412-0009 / 2411-1773

Lavadora de Alta Pressão - Cortadores de Grama  
Roçadeiras - Mangueiras - Motosserras - Compressores

Estrada Guarulhos-Nazaré, nº890 - Base Aérea - Guarulhos/SP

**CURSOS**

**CURSO PREPARATÓRIO PARA SUPLETIVO**  
ENEM, ENCCEJA E EJA

Você não tem 1º ou 2º grau? Nós temos a solução!

Matrícula Grátis | Aulas 1 vez por semana | Curso Rápido

**CURSO NACIONAL**

2408-4200

R. JOÃO GONÇALVES, 275, CENTRO  
www.cursonacional.com.br

**EMPREGO**

TENHA UMA RENDA EXTRA  
**TRABALHE EM CASA**  
COMO ETIQUETADOR E ENVELOPADOR.

Basta ter 1 ou 2 horas disponíveis por dia  
Não precisa ter experiência, ensinamos tudo passo a passo.  
Enviamos todo o serviço até sua porta.  
Para todas as idades, acima de 18 anos.  
Não precisa ter computador, trabalho totalmente manual

**EMPRESA OFERECE**

**GANHOS DE R\$ 3.850,00**  
DE ACORDO O RETORNO DE PRODUÇÃO

**Gratificação de custo mensal de R\$ 1.650,00**  
por meta atingida

**TRABALHE CONOSCO E GANHE DE VERDADE**



www.ligbrasilmarketing.com.br

SOLICITE MAIORES INFORMAÇÕES SEM COMPROMISSO PELO FONE

(11) 3508-8601  
(19) 3518-4052

ATENDIMENTO DE SEGUNDA À SEXTA DAS 8H AS 21H

Estamos selecionando: **FOLHA METROPOLITANA**

**Contato Publicitário (Vendedor)**

Dados da vaga:

- Prospectar e desenvolver novos clientes, gerenciar a carteira de trabalho.
- Elaborar relatórios de visita.
- Ensino Superior completo ou cursando Marketing/Publicidade.
- Conhecimento do pacote Office.
- Ter capacidade para trabalhar em equipe, ser concentrado e focado em resultados.

**Imprescindível possuir veículo próprio.**

**Ambos os sexos**

**Regime de contratação: CLT (efetivo)**

Enviar CV para e-mail  
alessandra.rh@folhametro.com.br

**Não deixe de pegar a sua Folha Metropolitana!**



Anuncie: (11) 2475-7888 Classificados: (11) 2475-7810



**IMÓVEIS**

**LAVRAS IMÓVEIS**  
contato@lavrasimobiliaria.com

• COMPRA • VENDE • ADMINISTRA  
www.lavrasimobiliaria.com  
Av. Brigadeiro Faria Lima, 1.890 - Cocaia - Guarulhos

**2467-8132**  
**2779-2794**

**IMÓVEIS RESIDENCIAIS**

APTO. COND. VALE VERDE – COCAIA – 72 M² - ESCRITURA (FINANCIA) 03 QTOS, SUITE, SALA, COZ, LV, WC, LV, 01 VAGA, ELEVADOR, PORT. 24 HRS, LAZER COMPLETO - SÓ R\$ 260 MIL

APTO – PQ STO ANTONIO - 72 M² - PROX. AO COBAL - ESCRITURA (FINANCIA) 03 QTOS, SUITE, SALA, SACADA, COZ, LV, WC, LV, 02 VAGA, ELEVADOR, PORT. 24 HRS SÓ R\$ 340 MIL

APTO COBERTURA COND. FATTO SPORT – COCAIA – 100 M² - ESCRITURA (FINANCIA)- 3 QTOS, 1 SUITE, 2 SALAS, SACADA, CZ, LV, 2 WC, G, PORT. 24 HRS, SALÃO DE FESTA, QUADRA, PISCINA, QUINTAL, CHURRASQUEIRA, ARMÁRIOS NOS DORMITÓRIO, BANHEIROS, ÁREA DE SERVIÇO E COZINHA. – R\$ 350 MIL

APTO COND. ITALIA - AV. MÃE DOS HOMENS - ESCRITURA (FINANCIA) - 2 DORM, SALA, CZ, LV, WC, G, QUADRA, PLAYGLAUD, SALÃO DE FESTA PORTARIA 24 HRS – R\$ 195 MIL

CASA TERREA – JD BELA VISTA – ESCRITURA (FINANCIA) - TERRENO 5 X 25 – 2 QUARTOS, 1 SUITE, SALA, COZ, LV, 2 BANHEIROS, CHURRASQUEIRA, POTÃO AUT. – R\$ 320 MIL

CASA SOB CASA COND. GIRASSOL E COND. MARGARIDA – LAVRAS – ESCRITURA - 2 QTOS, SALA, CZ, LV, WC, G, PORT. 24 HRS – R\$ 130 MIL

CASA. JD. SP – CONTRATO COPRA E VENDA E IPTU - 02 QTOS, SALA, COZ, WC, AS - ISENTO DE IPTU - SÓ R\$ 70 MIL - ACEITA CARRO COMO PARTE DE PAGAMENTO.

CASA. JD. CABUÇU – TERRENO 6 X 25 – (CONTRATO)- QTO, SALA, COZ, WC, AS - - SÓ R\$ 80 MIL

SOBRADO JD JOVAIA / JD BELA VISTA – ESCRITURA (FINANCIA) TERRENO 6 X 25 – 2 QTOS, SLA, CZ, LV, 3 WC, CHURRASQUEIRA, 2 VAGAS – ACEITA TROCA APTO MENOR VALOR - ÓTIMA LOCALIZAÇÃO SÓ R\$ 350 MIL

SOBRADO JD CITY – ESCRITURA (FINANCIA) TERRENO 5 X 30 – 3 QTOS, 1 SUITE, SLA, SACADA, CZA PLANEJADA, 2 AMBIENTES, LAVABO, LV, 3 WC, ÁREA P/ CHURRASQUEIRA, 4 VAGAS – ÓTIMA LOCALIZAÇÃO SÓ R\$ 420 MIL

03 CASAS NO QUINTAL PARA RENDA CIDADE SOBERANA – (CONTRATO) TERRENO 5 X 40 – 3 CASAS COM QUARTO, SALA, COZINHA, BANHEIRO E LAVANDERIA (CADA) - SÓ R\$ 170 MIL

02 CASAS NO QUINTAL PARA RENDA JD BREMER / ITAPUÂN – ESCRITURA (REGISTRADA) TERRENO 147 M² – 1º CASA: 3 QTOS, SLA, CZ, LV, WC, G – 2º CASA: 2 QTOS, SALA, CZ, LV, WC, G - SÓ R\$ 210 MIL

**LOCAÇÃO**

APTO. COND. JD DAS FLORES – COCAIA - 65 M² - 02 QTOS, SALA, COZ, WC, LV, 01 VAGA, PORT. 24 HRS, QUADRA, CHURRASQUEIRA, SALÃO DE FESTAS - VALOR COM CONDOMINIO - R\$ 1.000,00

APTO. COND. STA CATARINA – ADRIANA - 50 M² - 02 QTOS, 1 DOS QUARTOS COM ARMARIOS, SALA COM E SOFAS E PAINEL DE TV, COZ COM ARMARIOS, GELADEIRA, FOGÃO, WC, LV, 01 VAGA COBERTA, PORT. 24 HRS, SALÃO DE FESTAS - VALOR COM CONDOMINIO R\$ 1.200,00

APTO. COND. FATTO – COCAIA - 56 M² - 03 QTOS, 1 SUITE, 1 DOS QUARTOS COM ARMARIOS, CAMA DE CASAL E SOLTEIRO, SALA DE JANTAR COM MESA, E PAINEL DE TV, COZ COM ARMARIOS, GELADEIRA, FOGÃO, 2 WC, LV, 01 VAGA COBERTA, PORT. 24 HRS, LAZER COMPLETO - VALOR COM CONDOMINIO E IPTU R\$ 1.400,00

CASA TERREA PQ FLAMENGO – 3 QUARTOS, SALA, COZINHA, LV, 2 BANHEIROS, PORTÃO AUTOMÁTICO R\$ 1.300,00

**TERRENOS**

TERRENO 10X25 = 250 M² – GUARAREMA – (ESCRITURA) - R\$ 55 MIL

TERRENO 10 X 45 = 450 M² - AV. BRIG. FARIA LIMA – ESCRITURA – R\$ 450 MIL

TERRENO 10 X 26,5 = 265 M² - VILA BARROS – R\$ 230 MIL

TERRENO - 318 M² – JD. SP R\$ 190 MIL

TERRENO – 05 X 25 = 125 M² – CIDADE SOBERANA – (ESCRITURA REGISTRADA) - R\$ 120 MIL

TERRENOS – 7 X 25 = 175 M² – ESTRADA DOS MORROS - COCAIA – ESCRITURA - R\$ 175 MIL

TERRENO - 525 M² – ESTRADA DOS MORROS - COCAIA – ESCRITURA - R\$ 480 MIL

**CHÁCARAS**

CHÁCARA AGUA AZUL – 13.000 M² - ESCRITURA CASA TODA AVARANDADA COM 3 DORMITÓRIOS (1 SUÍTE), SALA, COZINHA, 3 BANHEIRO, SALÃO DE FESTA, POMAR, G – ÓTIMA LOCALIZAÇÃO – R\$ 250 MIL

CHÁCARA NAZARÉ – BAIRRO MOINHO 2 – 27.000 M² - CASA COM 2 DORMITÓRIOS, SALA, COZINHA, BANHEIRO, TOTAL, POÇO, ASFALTO NA PORTA – ÓTIMA LOCALIZAÇÃO R\$ 210 MIL

SITIO ITAPEVA– 18 ALQUEIRES – 6 KM DA CIDADE (3 KM DE TERRA E 3 KM DE ASFALTO) - ESCRITURA (REGISTRADA) CASA COM ENERGIA, POMAR, NASCENTES, LAGO – ÓTIMA LOCALIZAÇÃO – R\$ 780 MIL

# A HORA É AGORA!

## PREPARE-SE NA CENTRAL DE CONCURSOS



TÉCNICO DO  
SEGURO SOCIAL  
**800 VAGAS**  
REMUNERAÇÃO

# R\$ 5.344

**ÚLTIMAS TURMAS INICIANDO!**

Confira outras vagas e suas remunerações:

**IBGE SAIU O EDITAL**

Técnico  
**R\$ 3.556**  
Nível médio  
460 vagas

**TRIBUNAIS SAIU O EDITAL**

**TRF 3ª Região**  
Técnico e Analista  
**Até R\$ 9.615** – 33 vagas  
Nível médio e superior

**PREFEITURA DE SP (SMG)**

**SAIU A AUTORIZAÇÃO**  
Assistente de Gestão de  
Políticas Públicas  
**R\$ 1.380** – Nível médio  
1.200 vagas

**POLÍCIA MILITAR/SP**  
**EDITAL EM BREVE**

Soldado  
**R\$ 2.929** – Nível médio  
2.000 vagas previstas

**RECEITA FEDERAL**

Auditor e Analista  
**Até R\$ 16.201**  
Nível superior  
5.000 vagas solicitadas

**POLÍCIA CIVIL/SP**

AGETEL / Escrivão /  
Investigador / Perito  
**Até R\$ 8.538**  
Nível médio e superior

**PROJETO BANCÁRIO**

Caixa Econômica e  
Banco do Brasil  
**Até R\$ 3.622**  
Nível médio



CADASTRE-SE NO SITE  
E RECEBA  
INFORMAÇÕES  
GRATUITAS SOBRE  
CONCURSOS PÚBLICOS

CONHEÇA  
TAMBÉM NOSSOS  
**CURSOS ON-LINE**



**MATRÍCULAS ABERTAS!**  
**AULAS 100% PRESENCIAIS.**  
**APOSTILAS AUTOEXPLICATIVAS À VENDA**

**UNIDADE GUARULHOS**

Av. Doutor Timóteo Penteadó, 1232

TELEFONE:

**2447-8800**



centraldeconcursos.com.br

**CENTRAL DE  
CONCURSOS**

O Maior Índice de Aprovação do Brasil

# GUIA DO VESTIBULAR

Quarta-feira, 27 de janeiro de 2016

www.folhametro.com.br

www.facebook.com/jornalfolhametro

Distribuição Gratuita

## Faculdades investem forte nas áreas digitais

**NATHÁLIA BERGOCCE** - O mercado está em constante transformação e, com essas mudanças, novos cursos de graduação e pós graduação surgiram nos últimos anos. As novidades estão principalmente ligadas ao universo digital, que é um dos setores que mais cresce no País.

Segundo a Univesia, rede de cooperação universitária, a oferta das empresas chega a superar a oferta de profissionais existente no mercado.

A reportagem listou alguns cursos modernos e em quais universidades eles estão disponíveis.



### GRADUAÇÃO

#### DESIGN DE GAMES

*Universidade Anhembi Morumbi*

**Mercado:** As áreas de atuação dentro do mercado Design de Games é bastante ampla e atualmente as empresas sofrem para encontrar profissionais capacitados.

**Mensalidade:** R\$ 1.872,50

**Duração:** 8 semestres

**Campus:** Avenida Paulista ou Morumbi

**Período:** Matutino / vespertino / noturno

#### DESIGN DE GAMES

*Eniac*

**Mercado:** As áreas de atuação dentro do mercado Design de Games é bastante ampla e atualmente as empresas sofrem para encontrar profissionais capacitados.

**Mensalidade:** R\$ 499

**Duração:** 5 semestres

**Campus:** Centro

**Período:** Noturno

#### PRODUÇÃO MULTIMÍDIA: DESIGN DE ANIMAÇÃO

*Universidade Anhembi Morumbi*

**Mercado:** A área está em plena expansão e há uma grande procura em profissionais formados na área.

**Mensalidade:** R\$ 1.310,75

**Duração:** 4 semestres

**Campus:** Morumbi

**Período:** Matutino

#### DESENHO DE ANIMAÇÃO

*Belas Artes*

**Mercado:** O profissional pode trabalhar em diferentes áreas: desde publicidade até cinema. O mercado está em expansão, principalmente na procura de animadores de websites.

**Mensalidade:** R\$ 1.556,75

**Duração:** 4 semestres

**Campus:** Unidade 3

**Período:** Matutino / vespertino / noturno

### PÓS GRADUAÇÃO

#### ECONOMIA CRIATIVA

*Belas Artes*

**Mercado:** É um dos setores que apresenta a maior expansão atualmente no mercado econômico.

**Mensalidade:** 20 parcelas de R\$ 1.460,00

**Duração:** 3 semestres

**Campus:** Unidade 2 ou unidade 3

#### LIGHTING DESIGN – ILUMINAÇÃO, TECNOLOGIA E DESIGN

*Belas Artes*

**Mercado:** Uma vez que o País está cada vez mais voltado às melhores práticas de sustentabilidade e eficiência energética, o profissional dessa área está cada vez mais requisitado no mercado de trabalho.

**Investimento:** 20 parcelas de R\$ 1.460,00

**Duração:** 3 semestres

**Campus:** unidade 3

#### ILUSTRAÇÃO, INFOGRAFIA E MOTION GRAPHICS

*Universidade Anhembi Morumbi*

**Mercado:** O mercado está em expansão principalmente para website e no setor editorial.

**Investimento:** Matrícula de R\$ 761,97

+ 26 parcelas de R\$ 761,97

**Duração:** 3 semestres

**Campus:** Morumbi

## Faculdades particulares aparecem como alternativa em 2016

**CAROL GONÇALVES** - Instituições particulares aparecem como alternativa a jovens vestibulandos que pretendiam cursar faculdades públicas em 2016. Com opções de provas agendada ou tradicional é possível realizar a inscrição para o processo seletivo em janeiro.

Unip, FMU, UNG e São Judas estão na lista de faculdades que são segunda opção para os estudantes Felipe Fonde, 17, e Camila Teixeira, 18, que querem começar a graduação neste ano, caso não

sejam aprovados em nenhuma instituição pública. Utilizar a nota do Enem para ingressar na faculdade é uma das formas que estas universidades oferecem ao candidato.

O coordenador do cursinho Etapa, Marcelo Dias, orientou que antes de decidir qual faculdade particular fazer, é necessário que o estudante procure se informar sobre a classificação da instituição. E é importante ouvir opiniões de quem estuda ou já estudou no local. “Não escolha pelo nome”,

afirmou. “Existem faculdades menores que são excelentes.”

As estudantes Brunna Bonomo e Fernanda de Lira, ambas com 17 anos, pretendem fazer cursinho em 2016. “Meu sonho é fazer Medicina”, disse Brunna, que continuará estudando até entrar em uma faculdade pública. Já Isabela Oliveira, 17, não pretende continuar fazendo cursinho, ela almeja concurso público como segunda opção para que possa pagar a sua própria faculdade.

### Calendário de faculdades em janeiro

#### ■ FMU

Vestibular tradicional dia 30/01  
Taxa de inscrição R\$ 15

#### ■ UNG

Vestibular agendado em janeiro sem data de encerramento  
Taxa de inscrição R\$ 50

#### ■ Anhembi Morumbi

Vestibular Top 50 dia 31/01. Taxa de inscrição R\$ 50

#### ■ Anhanguera

Prova agendada até 29/02. Taxa R\$ 25

#### ■ Belas Artes

Prova agendada até 07/03. Taxa de inscrição R\$ 100

## Supletivo é alternativa para completar estudos

CAROL GONÇALVES - Atualmente a formação básica é o mínimo necessário para conseguir ser um jovem aprendiz. Com 14 anos já é possível estar empregado. Sem o ensino médio, a dificuldade de encontrar um bom emprego é enor-

RAFAEL ALBUQUERQUE / ARQUIVO

me. "Assim, o supletivo supre as necessidades de quem precisa completar os estudos mais rápido e conseguir uma boa colocação profissional", explicou a supervisora do Ciee, Simone Lopes, sobre a importância do curso.

Samuel Telles, 19, fez o segundo e o terceiro colegial no supletivo, completou os estudos em um ano, pois cada um durou apenas seis meses. "Não dá para aprender muita coisa porque o tempo é curto, mas fiz para começar a faculdade logo", disse ao justificar sua

opção pelo supletivo. Ele teve de deixar os estudos para poder se dedicar ao futebol. "Ou eu estudava ou jogava bola". Mas quebrou um braço e teve que deixar o Corinthians e o seu sonho de lado.

"O supletivo recupera o tempo perdido, quem não

pode terminar por diversos problemas, tem a chance de ter uma rápida finalização e entrar no campo profissional", disse a supervisora. O fim dos estudos amplia as chances de ter um bom emprego, sem ele é impossível se qualificar mais.



**Dois anos em um** - Como cada período do supletivo dura apenas seis meses, os estudos são acelerados e se ganha muito tempo com isso

### MAIS CURTO

Diferente do ensino médio comum, onde cada série dura um ano, o supletivo dura seis meses. Se você não completou os estudos e deseja ter uma formação mais rápida, essa pode ser uma opção. Com aulas de segunda a sexta-feira, o aluno aprende o conteúdo do ensino médio de uma forma mais resumida, mas se forma. Hoje em dia, a maioria das escolas possui essa opção para jovens e adultos, que por alguma dificuldade ou problema não tiveram a chance de completar os estudos. Segundo a supervisora do Ciee, Simone Lopes, quem não terminou a escola deve procurar o supletivo. "É um começo para se qualificar e não perder os estudos", disse.

**UNINTER**  
 CENTRO  
 UNIVERSITÁRIO  
 INTERNACIONAL

Cursos a partir de

**R\$ 168,00**

Material didático Incluso  
 (Livros)

**MAIS DE 50 CURSOS DE  
 PÓS GRADUAÇÃO**

Principais Cursos de Graduação:

**Pedagogia**

**Pedagogia** - Para licenciados em 1 ano

**Matemática**

**Letras**

**Artes Visuais**

**Historia**

**Engenharia**

**Administração Bacharel**

**RH**

**Produção industrial**

**Gestão ambiental**

**Ciencia Política**

**E muito mais...**

Dois Polos em Guarulhos:

**Centro:** Rua: Conego Valadão, 665

Tel. 2408-8864 ou 2468-1123

**Taboão:** Rua Adolfo Noronha, 74

Pça 8 Taboão | Tel - 2412-9388



Confira no Site

**uninter.com**

## Inscrições para o Fies iniciaram ontem

DA REDAÇÃO - O Fundo de Financiamento Estudantil (Fies) abriu ontem suas inscrições, gratuitas, para estudantes que tenham participado do Exame Nacional do Ensino Médio (Enem) a partir de 2010, e obtido nota superior a 450 pontos na média das provas e nota acima de zero na redação. As inscrições acontecem pelo site [fiesselecao.mec.gov.br](http://fiesselecao.mec.gov.br) e vão até as 23h59 do dia 29.

O programa do Ministério da Educação (MEC) financia cursos superiores não gratuitos. Durante o curso o estudante deve pagar, a cada três meses, o valor de máximo de até R\$ 150, referente ao pagamento de juros incidentes sobre o financiamento.

Após a conclusão do curso, quem adquiriu o programa terá 18 meses de carência para começar a pagar o financiamento. O interessado em obter o programa deve inscrever-se

no processo seletivo do Fies.

É necessário realizar um cadastro antes de fazer a inscrição, informando o número do CPF e a data de nascimento. A partir desses dados, o sistema verifica se o candidato participou do Enem. Confirmado, o site irá pedir para que seja cadastrada uma senha, com a qual terá acesso para fazer a inscrição. Concluído o cadastro, será enviado um e-mail com link para ativação.

Na inscrição o interessado deve escolher um curso e turno dentre aqueles com vagas disponíveis. É possível alterar a opção escolhida quantas vezes julgar necessário, mas somente até o período de encerramento. O resultado do processo seletivo será divulgado em 1º de fevereiro. Os classificados serão pré-selecionados em chamada única e os demais serão incluídos em lista de espera.

# VOCÊ PREPARADO PARA VENCER.

**CURSO DE INGLÊS GRATUITO.<sup>1</sup>**

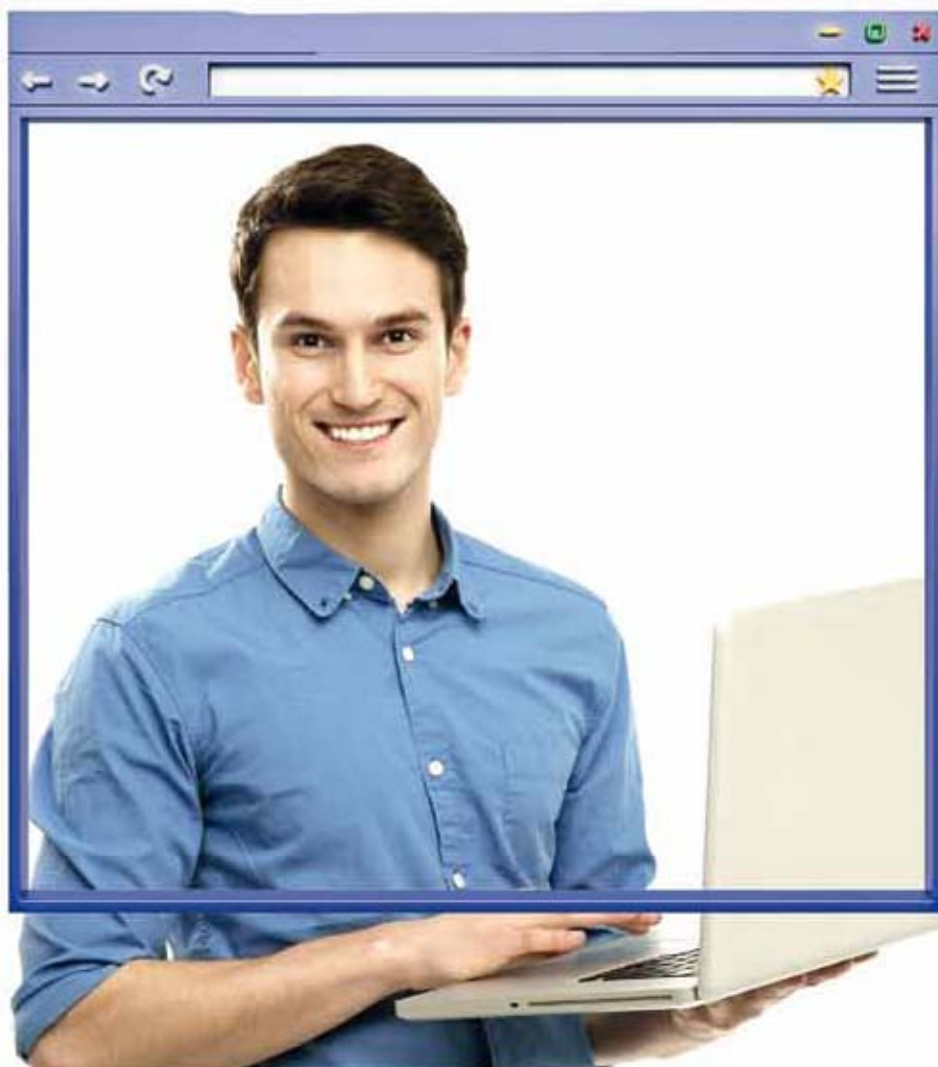

**SALA VIRTUAL MAIS EFICIENTE E MODERNA DO MUNDO**

## GRADUAÇÃO A DISTÂNCIA EAD COM QUALIDADE DA UNG.

**MATRÍCULA**

**49<sup>,00</sup><sup>2</sup>**

**Último ano do curso com 50% de desconto nos 2 semestres.<sup>3</sup>**

- Diploma reconhecido pelo MEC e pelo mercado de trabalho.
- Aulas 100% na web e transmissões ao vivo.
- Material didático gratuito e interativo.
- Professores mestres e doutores.
- Biblioteca virtual com milhares de livros.
- Um encontro presencial a cada dois meses<sup>4</sup>.
- Mensalidades<sup>5</sup> a partir de R\$129,00 - Inscrição online grátis.

**ADMINISTRAÇÃO, ENGENHARIA CIVIL, LETRAS E MAIS 14 OPÇÕES DE CURSOS.**



**UNG**  
UNIVERSIDADE  
G U A R U L H O S



[ead.ung.br](http://ead.ung.br)



[/UNGUniversidade](https://www.facebook.com/UNGUniversidade)

1. Promoção válida por tempo determinado. Essa promoção será válida apenas para novos alunos matriculados. 2. R\$49,00. Valor referente à matrícula de qualquer curso de graduação a distância, com prazo determinado. Para mais informações consulte a CRA da instituição. 3. Para utilizar este benefício o aluno não poderá trancar o curso, nem escolher os semestres do 1º ano do curso. 4. Os cursos de Nutrição, Análise e Desenvolvimento de Sistemas, Engenharias de Produção, Civil, Mecânica e Elétrica terão mais encontros presenciais em função das aulas práticas. 5. Mensalidade dos cursos de Letras e de Pedagogia.

# Nada de Crise na FACULDADE ENIAC



Fale conosco via WhatsApp  
**(11) 97079-6191**

**1ª** ranking do MEC  
de Guarulhos e Região

Escola de  
**EDUCAÇÃO** Nota no  
**MEC**

Pedagogia **4** EAD-4

**NOVOS CURSOS**

Nota no  
**MEC**

Arquitetura e Urbanismo **3\***  
Bacharelado em Logística **4**  
Jogos Digitais **4\***

Escola de  
**ENGENHARIA** Nota no  
**MEC**

Construção de Edifícios **4** EAD-3  
Controle de Obras **4**  
Eletrônica Industrial **4**  
Engenharia Civil **4**  
Engenharia de Controle e Automação **3**  
Engenharia de Produção **3**  
Engenharia Elétrica **4**  
Engenharia Industrial Mecânica **4**  
Engenharia Mecatrônica **4**  
Gestão da Qualidade **4**  
Gestão de Produção Industrial **4** EAD-4  
Manutenção Industrial **4**  
Mecatrônica Industrial **4**

Escola de  
**NEGÓCIOS** Nota no  
**MEC**

Administração **4** EAD-4  
Ciências Contábeis **4**  
Gestão Ambiental **4**  
Gestão Empresarial **5** EAD-5  
Gestão Financeira **4**  
Hotelaria **4**  
Logística **4** EAD-4  
Marketing **5**  
Publicidade e Propaganda **4**  
Recursos Humanos **4** EAD-5

Escola de  
**INFORMÁTICA** Nota no  
**MEC**

Análise e Desenvolvimento de Sistemas **4** EAD-4  
Engenharia da Computação **3\***  
Redes de Computadores **4**  
Sistemas de Informação **4**  
Sistemas para Internet **3**  
Tecnologia da Informação **4**

\*Aprovado com nota do IGC Continuo.

**5** NOTA MÁXIMA  
na avaliação do MEC

## Novos Alunos e Transferências

**Engenharias**

**Administração**  
Ciências Contábeis • Pedagogia  
Bacharelado em Logística

**Recursos Humanos**  
Marketing • Processos Gerenciais  
Logística • Gestão Financeira

\*\*R\$ **599,00**

\*24x R\$ **399,00**  
+ 24x R\$ 499,00

\*24x R\$ **299,00**

\* Valor líquido promocional, válido para calouros ingressantes no primeiro semestre de 2016 nos cursos de graduação presenciais destacados das Faculdades Eniac. Valor sujeito a reajustes com base na inflação e investimentos do período. \*\* Valor líquido promocional referente às mensalidades do primeiro semestre de 2016, válido para calouros ingressantes na primeira semestralidade de 2016 dos cursos da área de engenharia da graduação presencial das Faculdades Eniac.

[www.eniac.com.br](http://www.eniac.com.br)



**FACULDADE ENIAC**  
A Primeira no Ranking do MEC