

BETO MARTINS



Fla quer manter bom começo

Esportes

Pág. 9

# FOLHA

## METROPOLITANA

o jornal de Guarulhos

44 ANOS

Sábado, 20 de fevereiro de 2016

Ano 43 Nº 13361

BETO MARTINS



Ciet Pimentas é fechado

Cidade

Pág. 5

[www.facebook.com/jornalfolhametro](http://www.facebook.com/jornalfolhametro)

[www.folhametro.com.br](http://www.folhametro.com.br)

Distribuição Gratuita

# Aeronáutica acha 4 focos do aedes por casa em Guarulhos

Em cada residência visitada pela Aeronáutica na cidade foram encontrados, em média, quatro focos do mosquito aedes aegypti, transmissor da dengue, da chikungunya e da zika. Ministro da Defesa aponta vistoria em 1.208 moradias, localizando 4.767 pontos de reprodução. **Pág. 4**

LUCAS DANTAS



## Tragédia desabriga ao menos 200 na Hatsuta

Págs. 6 e 7

**Esperança** - Menina busca pertences em meio ao rescaldo do incêndio que destruiu pelo menos 45 barracos

Cotações

+0,16%  
41.543  
Bovespa

-0,73%  
4.01  
Dólar

-0,42%  
4.47  
Euro

14,25%  
Selic (ano)

R\$ 880  
Salário Mínimo

Disque-Denúncia  
181

“Perdi tudo de novo. Só consegui salvar meus documentos”, **Andréia Santos Moraes**, 33, diarista e mãe de nove filhos



## EDITORIAL

## Educação junta os cacos de uma gestão descompromissada

Uma cidade que pense no futuro precisa ter uma educação de qualidade, desde a creche até o Ensino Superior. Em Guarulhos, contudo, coitadas das crianças que dependem da rede municipal de Educação. Falhas e promessas não cumpridas são constantes na gestão do prefeito de Guarulhos, Sebastião Almeida (PT), e do secretário de Educação e prefeiturável Moacir de Souza, vereador petista licenciado.

Nesta semana, a **Folha Metropolitana** mostrou três casos que retratam a situação da Educação municipal. O Grupo de Atuação Especial do Meio Ambiente (Gaema), do Ministério Público Estadual (MPE), decidiu processar a Prefeitura para cobrar atendimento às famílias de funcionários e alunos da Escola Municipal José Jorge Pereira, na Vila Flora. Apesar das denúncias de que o terreno onde estava a unidade escolar era contaminado, a gestão municipal demorou dois anos para desativá-la. Há relatos de dificuldade de gravidez e abortos entre os funcionários.

Entre as creches, o quadro é de desespero. Sem condições de atender toda a demanda, a Prefeitura recorre às entidades conveniadas para oferecer atendimento às crianças de até seis anos. Entretanto, a gestão da dupla Almeida/Moacir colocou várias regras, atrasou pagamentos e não demonstrou competência no diálogo com elas, o que motivou o fechamento de várias. Apesar da Secretaria de Educação culpar a Secretaria de Finanças pelos calotes, a verdade é que toda gestão é comprometida com essa realidade. E se não bastasse isso, até a merenda escolar não é adequada. Assim como em 2013, as crianças não podem sequer comer carne vermelha e funcionárias de creches alegam receber a orientação de serem "criativas" diante da falta de alimentos disponibilizados.

Poderíamos falar ainda dos atrasos nas obras dos Centros Educacionais Unificados (CEUs), da falta de vagas em creches e muito mais. É preciso levar a educação mais a sério para garantirmos um futuro melhor para Guarulhos.

Entidades conveniadas devem se virar para pagar funcionários sem a verba oficial da Prefeitura de Guarulhos

## RETRATO



LUCAS DANTAS

**Sol** - Hoje, à meia-noite, os relógios devem ser atrasados em uma hora, marcando o fim do horário de verão

## PONTO DE VISTA

**DANIEL CLEMENTE** é professor de História e pós-graduando em História Sociedade e Cultura na PUC-SP



## Muros

Residentes de um condomínio, privados do mundo exterior, prisioneiros de nós mesmos, alguns vivenciam um pouco da artificialidade vista como benéfica e necessária diante da realidade, do mundo relatado nos noticiários sangrentos, da sociedade corrompida pelo fetiche mercadológico, do avanço da desigualdade em direitos e deveres. Os muros prote-

**Os muros são muitos, palpáveis e invisíveis, éticos e morais. Romper com eles é necessário**

gem e cegam. Sem ver o que acontece se julga pela intuição sem razão, reduzindo o conhecimento e aumentando as certezas.

Um novo muro foi erguido na política. Divididos os brasileiros ficaram, a invisibilidade do discursador ao discordante cegou a todos. Sem enxergar a multidão acusam-se mutuamente. Todos têm razão onde não há contra opinião. Destros acusam os "petralhas" pela cegueira ideológica,

canhotos julgam os "coxinhas" pela surdez generalizada. A cada ofensa um novo tijolo, a cada aparição de um salvador nacional uma nova coluna de sustentação para a retórica.

O amor limita os amores. Após relatar ao mundo o status "em um relacionamento sério", as risadas passam a ser disparadas sob um olhar vigilante e intimidador, a alegria se restringe. O sentimento de posse é um castelo medieval cercado por muros, aprisionando príncipes e princesas. Sem ver o lado de fora não aprenderás que a felicidade não é sinônimo de infidelidade. Amar sem muros é dizer: "em um relacionamento feliz".

Diante da fragilidade e da incerteza das condutas surgem os preconceitos. São os muros xenofóbicos e raciais cercando grupos de indivíduos atribuindo valores de identidade coletiva. As marcas da história registraram os efeitos desastrosos provocados pela descriminalização, guerras levadas a campo em nome da liberdade condenaram milhões à morte.

Muros virtuais separam gerações. Há quem utilize computador como máquina de escrever, acessa a internet como se fosse janela para propagar focos e desliga a secretária eletrônica na hora do almoço. O avanço tecnológico fez o aprendizado ser cada vez mais necessário, tornando obsoletos os conhecimentos anteriores.

Romper é necessário. Derrubar muros possibilita ver o horizonte, mesmo que na distância, mas sempre belo e infinito.

## ANOTE

Plataforma possibilita que usuários agendem consultas médicas com mais de 180 especialistas cadastrados na cidade a partir de R\$ 58. O Consulta do Bem, pioneiro em agendamento e pagamento de consultas médicas a preços acessíveis, passa a abranger a partir dessa semana a cidade de Guarulhos, local estratégico para a empresa por se tratar de uma das maiores cidades próximas à Capital e a segunda mais populosa do Estado. Em Guarulhos há profissionais cadastrados nas áreas de Angiologia, Cardiologia, Clínica Geral, Cirurgia Plástica, Ginecologia, Odontologia, Psicologia, Nutrição, Gastroenterologia, Pneumologia, Proctologia, Oftalmologia, Ortopedia, Fonoaudiologia, Fisioterapia, Psicopedagogia, Neuropsicologia, Odontologia e Dermatologia. Pelo site [www.consultadobem.com.br](http://www.consultadobem.com.br) é possível marcar consultas médicas com até uma hora de antecedência, em um endereço próximo e com a especialidade e preço escolhido previamente.



CNPJ: 44.193.423/0001-40

Sede, Redação e Publicidade: Rua Ipê, 144 - Jardim Guarulhos - Guarulhos - SP  
CEP: 07090-130 - Fone: (11) 2475-7800

Presidente: Paschoal Thomeu (in memoriam)  
Diretora-Presidente: Andréa Santos Thomeu - Diretor-Geral: Orlando Reinas Jr.  
Gerente de Marketing: Alberto Frazão Junior - junior.mkt@metronews.com.br  
Editor-Chefe e Jornalista Responsável: Vicente de Aquino - vicente.red@metronews.com.br  
Editor-Executivo: Paulo Manso - paulo.red@folhametro.com.br  
Editores: Alexandre de Paulo - alexandre.red@metronews.com.br - Wellington Alves - walves.redacao@folhametro.com.br  
Chefe de Reportagem: Chico Junior - chico.junior@folhametro.com.br  
Editor de Arte: Sidney João de Oliveira - sidney@metronews.com.br  
Subeditor de Arte: Ricardo Leocadio - ricardoleocadio@metronews.com.br  
Diagramação: Mauro Dias dos Santos - Fotos: Lucas Dantas  
Redação: redacao@folhametro.com.br  
Gerente Comercial: Alceu dos Santos - alceu@folhametro.com.br  
Agências: Ramon Martins - ramon@metronews.com.br  
Comercial: comercial@folhametro.com.br  
Distribuição: circulacao@folhametro.com.br. Recursos Humanos: nadir.matos@folhametro.com.br  
Noticiário: Reportagem local e Agência Estado. Filiação: APJ - Associação Paulista de Jornais Representantes Comerciais em Brasília e Rio de Janeiro: Pereira de Souza & Cia. Ltda.  
Fones: (61) 3226-6601 / (21) 2544-3070  
Impressão: FolhaGráfica

Os artigos e colunas assinados são de responsabilidade de seus autores.

[www.folhametro.com.br](http://www.folhametro.com.br)

LIQUIDAÇÃO  
**CHUVA**  
DE OFERTAS



TÁ NA  
CHUVA É PRA  
COMPRAR.



SAC (11) 2414-5000. Ofertas válidas até 26/2/2016 ou enquanto durar o estoque.

CONFIRA ALGUMAS OFERTAS E PREPARE-SE PARA O TEMPORAL DE PREÇOS BAIXOS.

<p>— AUTHENTIC FEET —</p> <p>GEL ACCELERATOR DE R\$ 299,99</p> <p>POR R\$ <b>139,99</b></p>	<p>— BRASIL CACAU —</p> <p>2 CAIXAS DE DINDA (3 UNID. POR CAIXA) DE R\$ 17,00</p> <p>POR R\$ <b>12,75</b></p>	<p>— BY HAWK —</p> <p>CAMISA MANGA LONGA DE R\$ 189,99</p> <p>POR R\$ <b>89,99</b></p>	<p>— CASA BONAPARTE —</p> <p>VINHO CHILENO RUCAHUE TINTO 750 ML DE R\$ 32,90</p> <p>POR R\$ <b>25,90</b></p>
---	---	--	--

Dutra, saída 225.  
internacionallshopping.com.br  
f /internacionallshopping  
@internac\_shop  
@internacionallshopping

EMPREENHIMENTO **GeneralShopping**

DE 19 A 26/2, APROVEITE  
A SUPERLIQUIDAÇÃO COM ATÉ  
**70% DE DESCONTO.**

# Aeronáutica encontra 4 focos de aedes por casa vistoriada

**ESTADÃO CONTEÚDO** - Para cada casa visitada pela Aeronáutica na cidade foram encontrados, em média, quatro focos do mosquito aedes aegypti, transmissor da dengue, da chikungunya e da zika. Segundo o ministro da Defesa, Aldo Rebelo, as Forças Armadas estiveram em 1.208 residências, localizando um total de 4.767 pontos de reprodução de larvas.

A informação foi divulgada na manhã de ontem, dia em que governo federal, com apoio dos entes federativos, realizou uma mobilização



BETO MARTINS

**Cuidados** - Cidadão tem de evitar qualquer acúmulo de água parada

nacional contra o mosquito aedes aegypti.

Este ano, a Secretaria de Saúde voltou a declarar estado de emergência contra a dengue por 180 dias. É a segunda vez que a medida ocorre com o intuito de combater o mosquito.

No ano passado ocorreram 25.785 casos de contágio de dengue, com nove óbitos. A Saúde ainda investiga a possível relação do zika vírus com o nascimento de 17 bebês com microcefalia. Este ano, foram registrados 62 pacientes com dengue.

**Cidade já registra 62 casos de dengue este ano**

## Prefeitura erra edital e corrige após manchete

**DA REDAÇÃO** - A Secretaria de Saúde enviou nota de esclarecimento à **Folha Metropolitana** sobre a manchete de ontem do jornal, que trouxe um aditamento em contrato de reformas de Unidades Básicas de Saúde ("Atrasada, reforma de UBSs é terceirizada a preço maior").

Segundo a secretaria, a informação não procede. "Esta secretaria não assinou nenhum contrato com qualquer empresa para promover obras de reformas de UBSs, que continuam sendo executadas pela Proguaru", diz trecho da nota.

A pasta informou que o

contrato refere-se, na verdade, à construção de um equipamento escolar: o CEU Continental. Para embasar o esclarecimento, a secretaria cita a publicação do edital no Diário Oficial (DO) de ontem, 19.

Na verdade, o DO desta sexta-feira, 19, trouxe uma "errata", ou seja, uma correção ao edital publicado pela própria Prefeitura na edição de quarta-feira, 17, no veículo oficial do governo.

Portanto, a reportagem da **Folha Metropolitana** se baseou em informação errada divulgada pela própria administração municipal.

REPRODUÇÃO DIÁRIO OFICIAL (19/02/2016)

**Errata:**

Publicação do dia 17/02/2016 - PA 58250/2011

**Onde se lê:**

**Objeto:** Reforma de 34 Unidades Básicas de Saúde

**Leia-se:**

**Objeto:** Construção de equipamento escolar "CÉU CONTINENTAL" - Guarulhos - SP



**FOLHA METROPOLITANA  
GUARULHOS MERECE**

**NÓS DA FOLHA METROPOLITANA VAMOS CONTINUAR COLABORANDO PARA O CRESCIMENTO DA NOSSA CIDADE!**

**FOLHA  
METROPOLITANA**

## Consórcios ficam fora de disputa da iluminação

EURICO CRUZ - Os consórcios Alumini/Medral; Scave/ Enertec e o GRU (composto pelas empresas Brasiluz e Start Engenharia) foram desclassificados pela Coordenadoria Geral de Licitações e Contratos na disputa pela manutenção da iluminação pública na cidade. A informação foi publicada no Diário Oficial de ontem.

Segundo consta no documento, as interessadas foram retiradas do certame porque deixaram de apresentar dados específicos ou certidões necessárias para avaliação e garantia da proposta.

Das 10 concorrentes apenas sete foram habilitadas. São as empresas Citeluz Serviços de Iluminação; Ilumitech Construtora; Lumina-par Serviços de Iluminação; Terwan Soluções em Eletricidade; Construtora Remo; Uberluz Energética e FM & Rodrigues. Foi estabelecido prazo de cinco dias para que as empresas que ficaram fora apresentem recurso contra a decisão do governo.

Deverá ocorrer ainda novo prazo para contraposição. Somente após o término da fase de recursos serão abertos os envelopes com valores e a companhia que apresentar o menor custo será consolidada como a nova mantenedora do parque de luz pública de Guarulhos. O serviço atualmente é prestado pela EDP Bandeirante, que não tem mais interesse na manutenção.

**Estimativa de contrato é de mais de R\$ 40 milhões**

## Acidente danifica poste no Cabuçu

MARI CAVALCANTE - Um poste na Avenida Pedro de Souza Lopes, na altura do número 3000, ficou danificado após um acidente com um veículo na madrugada de quinta-feira, 18. Por causa da colisão, o poste se deslocou do chão e estava sendo sustentado pela estrutura de ferro e fios.

O equipamento encurvado assustou os motoristas. "Fiquei com medo de passar", afirmou o pintor Eliano Olimpio dos Santos.

A dona de casa Clarice Machado Silva disse que por volta das 2h de quinta-feira ouviu um forte estrondo em frente à casa dela. Ela tem medo de que o poste caia. "Ficamos com receio", disse.

Segundo a moradora, a EDP Bandeirante esteve no local e garantiu que não havia risco de queda. A energia elétrica do bairro não



**Medo** - Colisão fez poste se deslocar do chão; fios 'sustentam' estrutura

chegou a ser afetada.

A concessionária informou que a substituição já foi realizada e, por questão de segurança, clientes próximos ao incidente tiveram o fornecimento de energia interrompido para a realização do serviço.

## Ciet Pimentas fecha e deixa trabalhador na mão

BETO MARTINS

MARI CAVALCANTE - Os trabalhadores que buscam uma oportunidade de emprego ficaram decepcionados ao encontrar as portas do Ciet (Centro Integrado de Emprego, Trabalho e Renda) Pimentas fechadas na manhã de ontem. Um caminhão da Prefeitura retirava os móveis. Os desavisados foram orientados por meio de um cartaz para que procurassem outras unidades do Ciet como a do Centro.

A recepcionista Nadia Silva, desempregada há quatro meses, não escondeu o desapontamento ao ler o aviso.

**Não há previsão para reabertura da nova unidade**



**Realocado** - Caminhão de mudança da Prefeitura é carregado com móveis

"Não sabia que tinha fechado. E ainda gastei dinheiro com a condução", afirmou.

Funcionários do Ciet disseram que desde dezembro se preparavam para a mudança e estavam orientando quem procurava a unidade.

A Secretaria do Trabalho

disse que a mudança visa a diminuição dos custos operacionais. A pasta disse que o Ciet será realocado para o Centro de Integração da Cidadania (CIC), do Governo do Estado, na Avenida Capão Bonito, 64, também nos Pimentas, ainda sem data de funcionamento.

**EM 2016, INVISTA EM VOCÊ!**

**PRATIQUE ATIVIDADE FÍSICA, DIVIRTA-SE E FAÇA GRANDES AMIZADES.**

**VISITE-NOS!**

**QUADRA** **GINÁSTICA** **AQUÁTICO** **MUSCULAÇÃO**

**ESCOLHA UM DOS PROGRAMAS DE SUA PREFERÊNCIA E GANHE BÔNUS DE OUTRAS ATIVIDADES.**

f /ACMSP.Oficial  
@acmsaopaulo

ACM GUARULHOS  
RUA ASSIS CHATEAUBRIAND, 205  
**11 2472 5600**  
www.acmsaopaulo.org

ACM / YMCA

# Incêndio e furtos na Hatsuta

ALFREDO HENRIQUE - A dona de casa Livaneza Padilha, 30, jogava videogame com seu filho, de sete anos, quando ouviu gritarem “fogo” próximo a sua residência. Ela abriu a porta da sala e constatou que mais um incêndio começava na favela Hatsuta, na noite de quinta-feira, 18. A comunidade fica entre as Avenidas Monteiro Lobato e Tancredo Neves, no São Roque (Região Centro), perto do Parque Cecap. Segundo a Defesa Civil, 200 pessoas ficaram desabrigadas após a destruição de 45 moradias.

“Não pensei duas vezes. Peguei meu filho, documentos e saí correndo para fugir do fogo”, disse. Ela mora em frente ao barraco onde o incêndio teria se originado. Segundo vizinhos, uma briga de casal foi o estopim de mais uma tragédia vivida na comunidade.

A casa de Livaneza não foi atingida pelo fogo.

Diferentemente da dona de casa, que pegou suas coisas e saiu correndo, outros moradores, que vivem mais longe da origem do fogo, tiveram tempo para tentar salvar objetos pessoais, móveis e aparelhos eletrônicos. No entanto, não imaginavam que em meio ao incêndio seriam roubados por vizinhos da própria comunidade.

“Colocamos as coisas para fora de casa, para depois levar para algum lugar seguro. Porém, quando dei por mim tinham levado meu botijão de gás, minha televisão, uma bolsa com as roupas de meu bebê, um tanquinho de lavar roupas e mais outras coisas”, disse a dona de casa Maria de Fátima dos Santos Ferreira. Ela teve tempo somente de salvar seus documentos.

## SOLIDARIEDADE

A Defesa Civil informou que até o início da tarde de ontem foram doados, para 54 famílias, 125 colchões, 124 cobertores, além de 58 cestas básicas. A Pastoral da Criança ofereceu almoço aos desabrigados, ontem, na Paróquia São Roque – a poucos metros de distância da Hatsuta.

## Mulher perdeu tudo duas vezes

A diarista Andréia Santos Moraes, 33, se mudou para a comunidade Hatsuta com seus nove filhos após perder tudo em outro incêndio, ocorrido em 28 de maio do ano passado, na favela do Moinho, no Centro de São Paulo. Na ocasião, seis barracos foram destruídos. “Perdi tudo de novo. Só consegui salvar meus documentos”.

Ela disse que também lhe roubaram um botijão de gás. Andréia havia comprado móveis para mobiliar um apartamento, com o qual foi contemplada no programa Minha Casa, Minha Vida (MCMV), do governo federal. Mas foram destruídos pelo fogo. “Tinha coisa que estava embalada”, lamentou.

FOTOS: LUCAS DANTAS

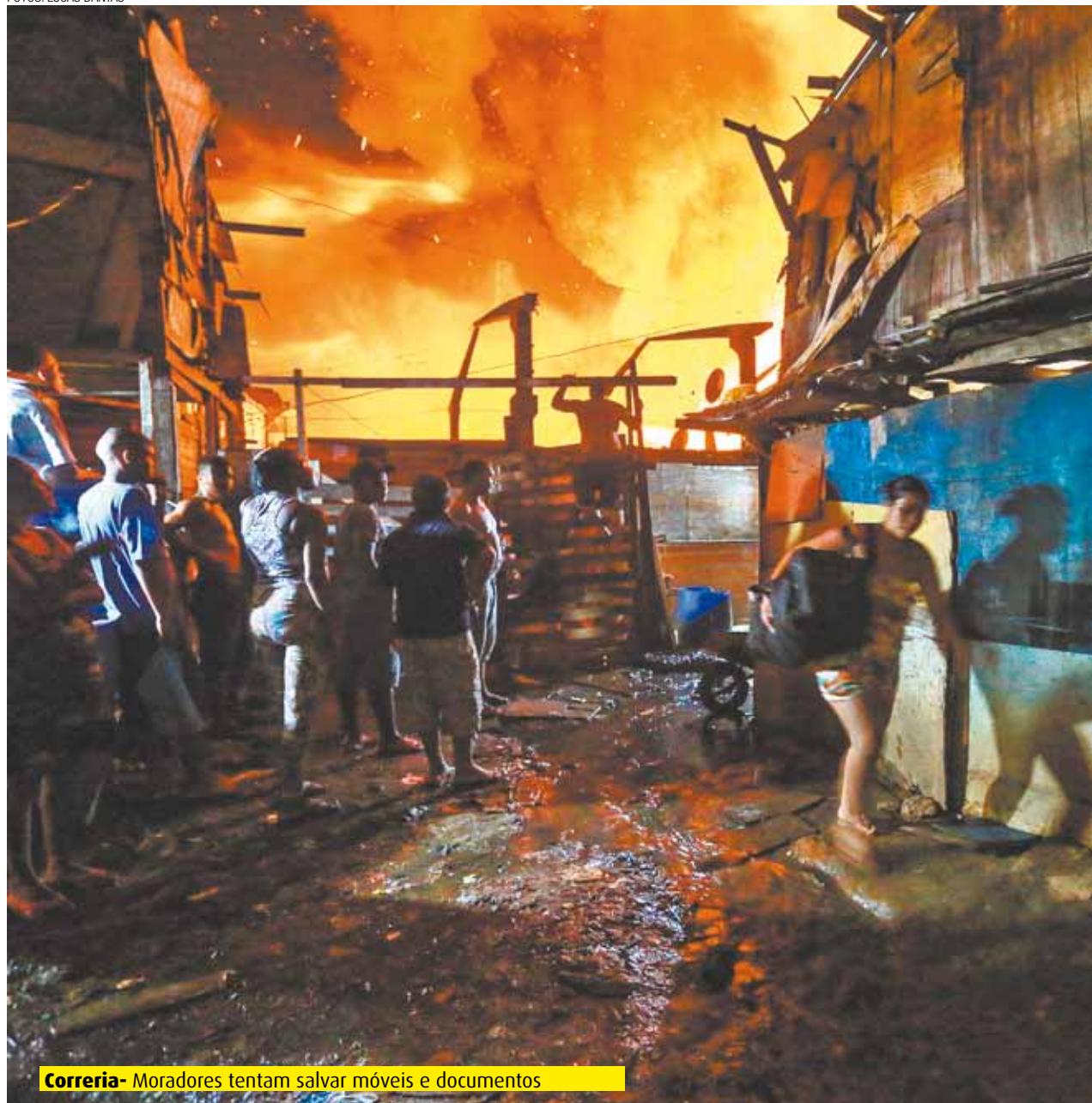

Correria - Moradores tentam salvar móveis e documentos



Desolação - Mulher observa, impotente, avanço das chamas



Busca - Crianças caminha



**Cubículo** - Mulheres e crianças buscam abrigo em barraco



**Rescaldo** - Moradores tentam reorganizar a vida no dia seguinte



Um sobre escombros à procura de pertences

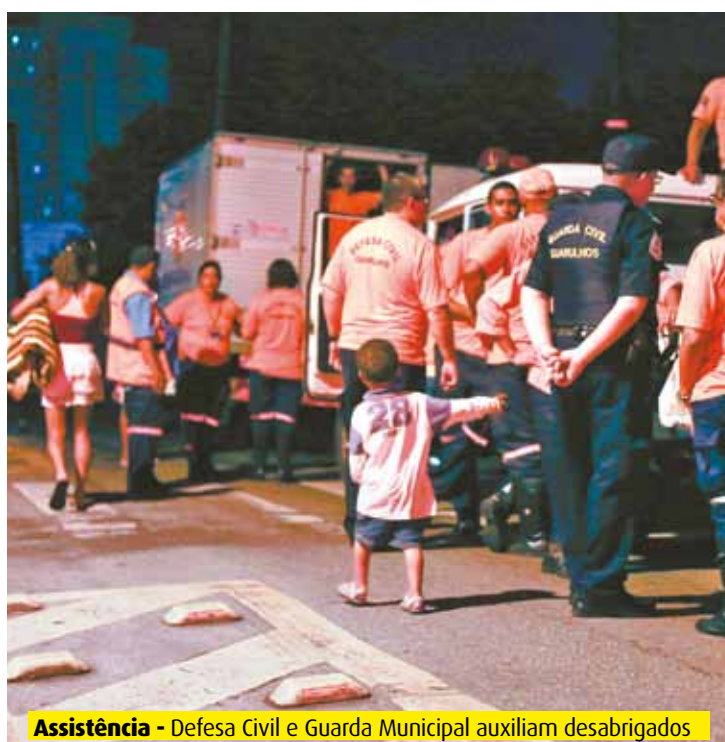

**Assistência** - Defesa Civil e Guarda Municipal auxiliam desabrigados

## Habitação cadastrou 600 em programa

Aproximadamente 600 famílias da Hatsuta estão cadastradas no MCMV. As informações são da Secretaria Municipal de Habitação. A pasta acrescentou que pessoas que se mudaram para a região, ou proximidades, após o período de cadastramento foram orientadas a fazer inscrição no programa. As famílias contempladas se mudarão para o Lavras (Região São João).

A pasta acrescentou que o empreendimento é de responsabilidade da Caixa Econômica Federal. “Não há confirmação até o momento da data de entrega dessas moradias”, diz trecho de nota.

## Quatro incêndios em quatro anos

Quatro incêndios ocorreram na favela Hatsuta entre fevereiro de 2012 e a ocorrência de quinta-feira, 18.



Em 29 de fevereiro de 2012, 60 barracos foram destruídos. Na ocasião, o Corpo de Bombeiros contou com o apoio da brigada de incêndio da empresa farmacêutica Pfizer.



Em 28 de agosto de 2013, chamas destruíram quatro barracos. Duas casas de alvenaria foram derrubadas para facilitar no combate às chamas. Nove famílias ficaram desabrigadas.



Quase seis meses depois, em 3 de fevereiro de 2014, 102 famílias perderam suas casas após incêndio na comunidade. A causa do fogo seria um curto-circuito.



Na quinta-feira, 18, ao menos 200 pessoas ficaram desabrigadas após a destruição de 45 moradias. A causa do fogo teria sido uma briga de casal dentro de um barraco.

## Duas horas e meia de combate ao fogo

Segundo o major Oliveira Neto, dos Bombeiros de Guarulhos, cerca de 40 homens combateram, por aproximadamente duas horas e meia, o incêndio na Hatsuta.

Casas de alvenaria, que cercam a área atingida pelas chamas, dificultaram a propagação do fogo, mas ao mesmo tempo também atrapalharam o acesso dos carros dos Bombeiros ao local. “Após controlarmos as chamas ainda ficamos até 1h30 (de sexta-feira, 19) na comunidade para fazer o rescaldo”. A corporação chegou à favela por volta das 20h.

### Doações

Interessados em enviar doações de roupas e alimentos às famílias desabrigadas devem entrar em contato com a Defesa Civil de Guarulhos pelo telefone (11) 2461-9286.

# Fim do horário de verão devolve hora de sono

CAROL GONÇALVES - O horário de verão chega ao fim hoje, à meia-noite, e por isso muitos guarulhenses vão aproveitar essa sensação de uma hora a mais no dia para descansar.

Os ponteiros do relógio devem ser atrasados em uma hora em 10 estados do País. Querendo saber o que os guarulhenses vão fazer com essa hora adicional, a reportagem da **Folha Metropolitana** foi às ruas.

## MAIORIA PRETENDE DESCANSAR

FOTOS: BETO MARTINS



“Eu vou tirar o sábado para dormir, aproveitar essa hora a mais e descansar”

MARCELO TOZZI,  
vendedor



“Eu vou esperar e ver o que vai rolar, eu vou aproveitar para dormir ou sair com os amigos”

LUCAS ORLANDO,  
estudante



“Com certeza quando o relógio voltar para as 23h eu estarei dormindo, quero descansar bastante”

VALÉRIA RIBEIRO,  
estagiária



“Como termina no sábado, eu vou sair com as minhas amigas para festa e aproveitar essa hora”

THABATA BARBOSA,  
estudante

Hoje, à meia-noite, relógios devem ser atrasados às 23h

Guarulhenses vão aproveitar hora extra dormindo

## Preso após roubar com arma de brinquedo

ALFREDO HENRIQUE - O desempregado Jonathan Rafael Souza da Silva, 29, foi preso em flagrante, no fim da noite de quinta-feira, 18, após roubar duas mulheres na Avenida Papa João XXIII (Região Centro).

Segundo as vítimas, o suspeito se aproximou e ameaçou as duas com uma arma, que depois se constatou ser de brinquedo. Ele levou os celulares das mulheres.

Ambas avistaram uma viatura da Guarda Civil Municipal (GCM) e informaram sobre o assalto, descrevendo as roupas usadas pelo acusado.

Na Rua Ferdinando Pa-luan, em frente ao número 51, os GCMs avistaram o suspeito. Segundo relatado pela GCM, no momento da abordagem o acusado teria assumido o roubo. Ele foi encaminhado ao 1º DP.

## Terreno da Prefeitura é usado indevidamente como depósito

BETO MARTINS

MARI CAVALCANTE - Um terreno da Prefeitura, na Alameda Jose-fina Leme Zamataro, na Vila Zamataro (Região Centro), está sendo usado indevidamente como depósito de veículos. Até um cavalo fica no local. Um poço artesiano foi construído e o tambor de água fica descoberto. Além disso, há equipamentos enferrujados.

Os moradores estão preocupados com a situação do terreno e temem que no local possa haver focos do mosquito da dengue.

O pedreiro Lauro José Oliveira contou que há pelo



**Alerta** - Moradores temem que no local haja focos do mosquito da dengue

menos 10 anos o terreno é usado por dois moradores de um conjunto habitacional localizado na mesma via. “Não sabemos o que acontece aí dentro”, afirmou.

Um morador identificado apenas como Bruno disse que o terreno não é da Pre-

feitura e que “cuida do local para que não seja invadido.”

A Prefeitura confirmou que é proprietária do terreno e realizará fiscalização. A Secretaria de Saúde enviará uma equipe do Centro de Controle de Zoonoses (CCZ) até o local.

Administração confirma que é a proprietária

SUA OPORTUNIDADE CHEGOU !!  
INSTITUTO ADAN DE ODONTOLOGIA

SELECIONA PACIENTES PARA TRATAMENTO DE  
IMPLANTES DENTÁRIOS EM CONDIÇÕES ESPECIAIS

LIGUE E AGENDE SUA AVALIAÇÃO  
(11) 2461-2234

Avenida Dr. Timoteo Penteado, 2321 - Vila Hulda - Guarulhos



# Em casa, Corvo busca manter boa fase na A3

**RAPHAEL POZZI** - O Flamengo tenta manter a invencibilidade dentro de casa, amanhã, contra a Matonense, a partir das 10h. O Corvo está em terceiro lugar na Série A3 do Campeonato Paulista, com 14 pontos. Até agora, são seis jogos: quatro vitórias e dois empates. Se vencer e contar com tropeços de Atibaia e São Carlos FL, a equipe de Guarulhos pode alcançar a primeira colocação da tabela.

Conforme publicado ontem pela **Folha Metropolitana**, no último jogo (empate contra o Noroeste na quarta-feira, 17), o técnico Edson Vieira teve que fazer três substituições de atletas lesionados.

Os exames apontaram que o meia Celsinho tem uma contratura na coxa direita e pode retornar na quarta-feira, contra o Sertãozinho. Já o zagueiro Paulo Brumati teve um problema na panturrilha direita e também não joga contra a Matonense. O atacante Felipe Desco pode se recuperar a tempo do confronto de amanhã.



LUCAS DANTAS

**Atacante** - Felipe Desco sentiu lesão, mas deve jogar contra a Matoense

## Um retorno em meio aos desfalques

No início da segunda rodada, o meia Renatinho e o atacante Rafael Piauí sofreram lesões que os impossibilitam de jogar o restante da competição. O lateral direito

Arthur Santos segue tratando uma fratura no nariz. O meia Milton Junior se recuperou de uma luxação no cotovelo esquerdo e está à disposição do treinador para jogar.

**Flamengo está na terceira posição no campeonato**

## HORÓSCOPO

OMAR CARDOSO FILHO | [www.omarcardoso.com.br](http://www.omarcardoso.com.br)

**ÁRIES:** Pessoas benquistas socialmente, muito deverão contribuir para a sua elevação neste dia. Não se mostre orgulhoso e dê mais atenção às pessoas queridas. Aceite os fatos da vida.

**TOURO:** Hoje é um dia que terá, certamente, algumas perturbações, inclusive o cônjuge estará descontente com você. Esteja mais atento com o que as pessoas lhe falam. Amanhã será um dia melhor.

**GÊMEOS:** Mantenha a calma e o equilíbrio emocional, para que obtenha bons resultados hoje. Se ainda não têm a sua casa própria, saiba que esta é a fase mais favorável para consegui-la.

**CÂNCER:** Você agora terá maiores chances de lucrar através de jogos, sorteios e da loteria. Felicidade amorosa, conjugal e familiar. Ainda sua vida amorosa e sexual estará recebendo influências positivas.

**LEÃO:** Felicidade amorosa, sentimental e bastante sucesso em diversões e nas festividades onde comparecer, estão previstos para você. Grande sensibilidade à menor alteração ambiental.

**VIRGEM:** Fale pouco e escute mais hoje. Seja cauteloso no campo dos negócios, e não revele suas ideias a ninguém. Momento bom para tratar de questões legais e de escritos de modo geral.

**LIBRA:** Alguma prudência será bastante aconselhável, uma vez que afastará a possibilidade de se perder em pequenos negócios. Dúvida ou confusão mental estão atormentando o seu dia.

**ESCORPIÃO:** Indicações de que conseguirá obter melhores resultados, no trabalho, no setor financeiro e social. Aproveite. Paz íntima. O convívio com novos amigos deverá fazer você mudar.

**SAGITÁRIO:** Faça o que puder para aumentar suas amizades ou então, conservar as que já fez no passado. Evite atritos com quem quer que seja a fim de não criar inimigos, declarados. Fluxo favorável.

**CAPRICÓRNIO:** Notícias e novidades com maior interesse podem surgir no final deste dia. Ao tratar de negócios com outras pessoas, saiba avaliar suas possibilidades e as dos outros.

**AQUÁRIO:** Fase propícia com oportunidades de aprimoramento pessoal, mental, intelectual e psíquica. Suas ideias serão analisadas por pessoas amigas e alcançarão êxito. Aproveite as vibrações planetárias.

**PEIXES:** Questões e disputas com empregados ou patrões deverão ser deixados de lado. Evite, também, que abusem de sua boa fé e procure neste dia ser ativo, enérgico e trabalhador. Saíra vencedor.

## PALAVRAS CRUZADAS DIRETAS

[www.coquetel.com.br](http://www.coquetel.com.br)

© REVISTAS COQUETEL 2014

A cidade mais populosa de Israel	Planta medicinal de efeito broncodilatador		Série da HBO (?) Gardner, musa (Cin.)	Recado escrito no post-it	Chete dos operários de uma construção civil, tem sido muito requisitado no setor
Ira; encoleriza	Ditongo (abrev.)	Criadas			
O dia decisivo		Presteza em ajudar			
			Macho da cabra (pl.)		
			Sistema de ônibus		
A conversa cara a cara (francês)		Remo, em inglês			Corrida, em inglês
					Filho do trineto
Grafema inexistente no espanhol	(?) seda: trocar amabilidades (bras.)		(?) Turner: fundou a CNN em 1980		
Boneco do Teatro de fantoches	Árvore de bela floração	Santo (?), patrono dos ferreiros	Anel metálico que forma as rodas das bicicletas		
			Neuza Borges, atriz		
Desamare; destaca	(?) ego: o outro "eu" (Psican.)				
Oferendas de Abel e Abraão a Deus (Bib.)			Basta: chega (interj.)		

BANCO — J/ava — ipê — oar — psi — tud — 4/trace — 5/álter — guaco — 6/corderos — 11/ir-á-11/ir — 26



**Solução**

S	O	N	I	O	D	O
L	O	V	I	A		
N	O	A	T	A		
D	E	S	A	T	E	
M	A	N	A			
M	A	N	O	N	E	
C	P	A	V	E		
T	E	A	T	E		
M	I	O	A	N		
S	E	O	B	R	T	
S	A	V	A			
J	E	N	S	A	L	E

**POUPANÇA PLANO VERÃO**

**NÃO RECEBEU O SALDO DA SUA POUPANÇA DO PLANO VERÃO DE JANEIRO DE 1989 ?**

**BANCOS: NOSSA CAIXA, ITAÚ, BRASIL, FINASA**

**RECEBEMOS PARA VOCÊ RAPIDAMENTE ! SOMOS ESPECIALISTAS !**

INFORMAÇÕES:  
[poupanca.salva@gmail.com](mailto:poupanca.salva@gmail.com)



**AUTOS**



**PROMOÇÃO DE VERÃO DE YAMAHA**

**Crédito rápido aprovado por telefone!**

**GRÁTIS CAPACETE\***

**CRYPTON 115 K**  
10% DE ENTRADA  
**+ 48 X R\$187,00** ou  
**À VISTA R\$4.990,00**

**FACTOR 125 K1**  
10% DE ENTRADA  
**+ 48 X R\$207,00** ou  
**À VISTA R\$5.690,00**

**FAZER 150 ED**  
10% DE ENTRADA  
**+ 48 X R\$278,52** ou  
**À VISTA R\$7.890,00**

**CROSSER 150 ED**  
10% DE ENTRADA  
**+ 48 X R\$346,96** ou  
**À VISTA R\$9.990,00**

**Moto Shop** **YAMAHA**

Av. Tiradentes, 3.003 - Guarulhos  
**(2468-8767)**

Bonsucesso - Pimentas  
Av. Juscelino Kubitschek, 4.609  
**(2303-5775)**

Rua Liberdade, 126 - Itaquaquecetuba  
**(4648-4848)**

\* Nas condições acima anunciada. Crédito sujeito a aprovação da financeira. Promoção com taxas de juros de 2,35% a.m. Promoção válida até 20/02/2016, para as cores disponíveis, término do estoque ou taxa de juros promocional da financeira. Fotos meramente ilustrativas, reservamos o direito de corrigir eventuais erros gráficos ou de digitação.

**IMÓVEIS**

# LAVRAS

• COMPRA • VENDE • ADMINISTRA

**2467-8132**

**IMÓVEIS** contato@lavrasimobiliaria.com  
f lavrasimoveis@yahoo.com

[www.lavrasimobiliaria.com](http://www.lavrasimobiliaria.com)

**2779-2794**

Av. Brigadeiro Faria Lima, 1.890 - Cocaia - Guarulhos

**IMÓVEIS RESIDENCIAIS**

APTO. COND. VALE VERDE - COCAIA - 72 M<sup>2</sup> - ESCRITURA (FINANCIA) 03 QTOS, SUITE, SALA, COZ, WC, LV, 01 VAGA, ELEVADOR, PORT. 24 HRS, LAZER COMPLETO - SO R\$ 260 MIL

APTO. COND. RES. ITALIA - AV. MÃE DOS HOMENS - 56 M<sup>2</sup> - ESCRITURA (FINANCIA) 02 QTOS, SALA, COZ, WC, LV, 01 VAGA, PORT. 24 HRS, QUADRA, PLAYGROUND - SO R\$ 200 MIL

APTO TÉRREO - MACEDO - 50 M<sup>2</sup> - PROX. MERC. LOPES - ESCRITURA (FINANCIA) QTO, SALA COM SANCA, COZ COM ARMÁRIOS, LV, WC, LV, G, PORT. 24 HRS - SO R\$ 200 MIL

APTO COND. FATTO SPORT - COCAIA - 56 M<sup>2</sup> - ESCRITURA (FINANCIA) - 3 DORMITÓRIOS (1 SUÍTE), SALA COM SANCA E GESSO, SACADA, CZ, LV, 2 WC COM BOX, GARAGEM, PISO LAMINADO E PORCELANATO, PORT. 24 HRS, SALÃO DE FESTA, QUADRA, PISCINA, CHURRASQUEIRA, ARMÁRIOS NOS DORMITÓRIOS, NOS BANHEIROS, ÁREA DE SERVIÇO E COZINHA. - SO R\$ 255 MIL

APTO - CENTRO - PRÓX A PÇA GETULIO VARGAS - 50 M<sup>2</sup> - QTO, SL, CZ, WC, LV, 1 VAGA, ELEVADOR - R\$ 230 MIL - COM ESCRITURA (FINANCIA) APTO PADRE BENTO - 2 DORM, SALA COM SANCA, CZ, LV, WC, G COBERTA - R\$ 100 MIL + PRESTAÇÃO DE R\$ 250,00.

CASA TERREA - JD BELA VISTA - ESCRITURA (FINANCIA) - TERRENO 5 X 25 - 2 QUARTOS, 1 SUITE, SALA, COZ, LV, 2 BANHEIROS, CHURRASQUEIRA, POTÃO AUT. - R\$ 320 MIL

CASA SOB CASA COND. GIRASSOL E COND. MARGARIDA - LAVRAS - ESCRITURA - 2 QTOS, SALA, CZ, LV, WC, G, PORT. 24 HRS - R\$ 130 MIL

CASA. JD. SP - CONTRATO COPRA E VENDA E IPTU - 02 QTOS, SALA, COZ, WC, AS - ISENTU DE IPTU - SO R\$ 70 MIL - ACEITA CARRO COMO PARTE DE PAGAMENTO.

CASA NO JD NOVA GUARULHOS - COCAIA - TERRENO 5 X 25 - 2 CÔMODOS, WC - CONTRATO + IPTU R\$ 100 MIL

CASA TÉRREA - BOM CLIMA ESCRITURA (FINANCIA) TERRENO 7 X 25 - 2 QTOS, 1 SUITE, SLA, CZA, LV, 3 WC, 8 VAGAS - ÓTIMA LOCALIZAÇÃO SO R\$ 270 MIL

SOBRADO JD JOVAIA / JD BELA VISTA - ESCRITURA (FINANCIA) TERRENO 6 X 25 - 2 QTOS, SLA, CZ, LV, 3 WC, CHURRASQUEIRA, 2 VAGAS - ACEITA TROCA APTO MENOR VALOR - ÓTIMA LOCALIZAÇÃO SO R\$ 350 MIL

SOBRADO CONTIENTAL 5- ESCRITURA (FINANCIA) TERRENO 5 X 25 - 2 QTOS, SLA COM SANCA, SACADA, COZINHA PLANEJADA, LV, 3 WC, CHURRASQUEIRA, 2 VAGAS - ÓTIMA LOCALIZAÇÃO SO R\$ 350 MIL

03 CASAS NO QUINTAL PARA RENDA JD JOVAIA - (CONTRATO) TERRENO 10 X 25 - 3 CASAS COM QUARTO, COZINHA, BANHEIRO E LAVANDERIA (CADA) - SO R\$ 250 MIL

02 CASAS NO QUINTAL PARA RENDA JD BREMER / ITAPUAN - ESCRITURA (REGISTRADA) TERRENO 147 M<sup>2</sup> - 1º CASA: 3 QTOS, SLA, CZ, LV, WC, G - 2º CASA: 2 QTOS, SALA, CZ, LV, WC, G - SO R\$ 210 MIL

**LOCAÇÃO**

APTO. COND. JD DAS FLORES - COCAIA - 65 M<sup>2</sup> - 02 QTOS, SALA, COZ, WC, LV, 01 VAGA, PORT. 24 HRS, QUADRA, CHURRASQUEIRA, SALÃO DE FESTAS - VALOR COM CONDOMINIO - R\$ 1.000,00

APTO. COND. FATTO - COCAIA - 56 M<sup>2</sup> - 03 QTOS, 1 SUITE, 1 DOS QUARTOS COM ARMÁRIOS, CAMA DE CASAL E SOLTEIRO, SALA DE JANTAR COM MESA, E PAINEL DE TV, COZ COM ARMÁRIOS, GELADEIRA, FOGAO, 2 WC, LV, 01 VAGA COBERTA, PORT. 24 HRS, LAZER COMPLETO - VALOR COM CONDOMINIO E IPTU R\$ 1.400,00

CASA TERREA PQ FLAMENGO - 3 QUARTOS, SALA, COZINHA, LV, 2 BANHEIROS, PORTÃO AUTOMÁTICO R\$ 1.300,00

SALÃO COMERCIAL JD VERA - 30 M<sup>2</sup>, BANHEIROS - R\$ 550,00

**TERRENOS**

TERRENO 10X25 = 250 M<sup>2</sup> - GUARAREMA - (ESCRITURA) - R\$ 55 MIL

TERRENO 10 X 45 = 450 M<sup>2</sup> - AV. BRIG. FARIA LIMA - ESCRITURA R\$ 450 MIL

TERRENO 10 X 26,5 = 265 M<sup>2</sup> - VILA BARROS - R\$ 230 MIL

TERRENO - 05 X 25 = 125 M<sup>2</sup> - CIDADE SOBERANA - (ESCRITURA REGISTRADA) - R\$ 120 MIL

TERRENOS - 7 X 25 = 175 M<sup>2</sup> - ESTRADA DOS MORROS - COCAIA - ESCRITURA - R\$ 175 MIL

TERRENO - 525 M<sup>2</sup> - ESTRADA DOS MORROS - COCAIA - ESCRITURA - R\$ 480 MIL

TERRENO - 1000 M<sup>2</sup> - TANQUE GRANDE - R\$ 45 MIL

TERRENO 5 X 25 - R\$ 80 MIL - VILA RIO - CONTRATO + IPTU

**CHÁCARAS**

CHÁCARA AGUA AZUL - 13.000 M<sup>2</sup> - ESCRITURA CASA TODA AVARANDADA COM 3 DORMITÓRIOS (1 SUÍTE), SALA, COZINHA, 3 BANHEIRO, SALÃO DE FESTA, POMAR, G - ÓTIMA LOCALIZAÇÃO - R\$ 270 MIL

CHÁCARA NAZARÉ - BAIRRO MOINHO 2 - 27.000 M<sup>2</sup> - CASA COM 2 DORMITÓRIOS, SALA, COZINHA, BANHEIRO, TOTAL, POÇO, ASFALTO NA PORTA - ÓTIMA LOCALIZAÇÃO R\$ 210 MIL

SITIO ITAPEVA- 18 ALQUEIRES - 6 KM DA CIDADE (3 KM DE TERRA E 3 KM DE ASFALTO) - ESCRITURA (REGISTRADA) CASA COM ENERGIA, POMAR, NASCENTES, LAGO - ÓTIMA LOCALIZAÇÃO - R\$ 780 MIL

CHÁCARA EM CUIABÁ DE BAIXO NAZARÉ - TERRENO 8000 M<sup>2</sup> - CONTRATO 03 QTOS, SALA, COZ, WC, SALÃO, LAGO, ÁRVORES FRUTÍFERAS R\$ 250 MIL

CHÁCARA EM TAPERA GRANDE 5000 m<sup>2</sup> (Plaino) - 1 CASA DE 2 CÔMODOS E WC - POÇO NATURAL E POÇO SEMI-ARTESANAL - 180 MIL

Ofertas Válidas: 19/02 e 20/02/2016



# CHOCOLÂNDIA

UM SUPERMERCADO DIFERENTE!

## Venha Economizar! Atacado e Varejo para seu dinheiro render mais!

Prepare-se a Páscoa está chegando, é hora de lucrar!

Barra de Chocolate Harald  
Melken Ao Leite 2,1kg



Barra de Chocolate Garoto  
Blend 2,1kg



Barra de Chocolate Arcor  
Branco 2,1kg



Chanty Mix Amélia  
Vigor 1L



Gotas de Chocolate ao leite  
Harald Top 2,1kg

**25,50** cada  
a partir de 5 unidades **24,50** cada

Barra de Chocolate Mavalério  
Chocolatier Ao leite 1,01kg



Barra de Chocolate Sicao  
Blend 2,1kg



Barra de Chocolate Nestlé  
Ao Leite 2,3kg



São mais de 25 mil itens para você aproveitar os melhores preços

Alcatra com Maminha  
peça/pedaço/bife



Patinho ou Coxão Mole  
peça/pedaço/bife



Costela Bovina  
PA



Entrecote  
Montana Grill  
peça



Fraldinha  
Maturatta  
peça



Acém ou Peito Bovino  
peça/pedaço



Coxão Duro  
peça/pedaço/bife



Lombo Suíno



Frango Inteiro  
Cong/Resfriado



Peito de Frango  
com osso



Filé de Coxa  
de Frango



LINGUIÇA  
SUÍNA  
CERATTI



PEITO DE FRANGO  
DEFUMADO  
CERATTI



SALAME  
ITALIANO  
CERATTI



ACHOCOLATADO  
ITAMBYNHO - 200ML



IOGURTE NATURAL  
PAULISTA  
170G



POLPA  
PAULISTA  
540G



AVENIDA MONTEIRO LOBATO, 300  
GUARULHOS - TEL:4574-7620

Segunda a Sábado: 08h às 21h  
Domingo: 09h às 14h

Parcele suas compras em até 3X sem juros no Visa e Mastercard!  
Válido apenas para coberturas e itens de bazar.

\*Imagens meramente ilustrativas. \*\*Proibida a venda e entrega de bebidas alcoólicas a menores de 18 anos, conforme artigo 8111 do estatuto da criança e do adolescente.

Garantimos quantidade mínima de 5 unidades/kg de cada produto durante o período da oferta, que se estende de 19/02 e 20/02/2016 ou enquanto durar o estoque. Após esta data, os preços voltarão ao normal. As imagens dos produtos não respeitam proporção entre si. Conforme legislação, poderá ocorrer limitação de oferta por cliente com base no artigo 39 do código de proteção e defesa do consumidor.



CONHEÇA NOSSA GALERIA COMERCIAL



E CONHEÇA TAMBÉM  
NOSSA LANCHONETE

