

Principal mês do ano teve queda de 3,4% nas vendas do varejo guarulhense

FOLHA METROPOLITANA

o jornal de Guarulhos

44 ANOS

Buscas por Ana Carla, desaparecida na enxurrada de sexta-feira, ainda não terminaram

Economia

Pág. 6

Quarta-feira, 16 de março de 2016

Ano 43 Nº 13381

Cidade

Pág. 8

www.facebook.com/jornalfolhametro

www.folhametro.com.br

Distribuição Gratuita

Telefone do Samu fica mudo por quase 24 horas

Saúde alegou problemas técnicos e desmentiu denúncia sobre falta de pagamento. Só 10, de 40 atendimentos, foram feitos. **Pág. 3**

BETO MARTINS



Professores municipais protestam por benefícios **Pág. 4**

Grito - Grupo de 300 professores, segundo a Polícia Militar, caminhou da Prefeitura, no Bom Clima, até a Câmara, no Centro, passando pela Secretaria da Educação, no Macedo

Cotações

-3,56%
47.130
Bovespa

+3,03%
3.76
Dólar

+2,92%
4.18
Euro

14,25%
Selic (ano)

R\$ 880
Salário Mínimo

Disque-Denúncia
181

“Meu filho tem medo, mas tenho que trazer”, Roberta de Oliveira, dona de casa, sobre escola com rachaduras, no Parque Santos Dumont



EDITORIAL

STF homologa delação do senador Delcídio e complica mais o Planalto

Está ficando chato, enfadonho, repetitivo, mas não tem jeito: como quase todos os dias, este jornal é obrigado a alertar que a situação da presidente Dilma Rousseff está ficando insustentável. Por erros de avaliação de estratégia política, por arrogância, por atos de corrupção, pode-se somar uma série de fatores que enfraquecem a dona da cadeira do Palácio do Planalto a cada 24 horas. Agora, mais uma para se somar a várias outras alternativas.

O ministro Teori Zavascki, do Supremo Tribunal Federal (STF), homologou ontem a delação premiada firmada entre o senador Delcídio do Amaral (PT-MS) e a Procuradoria-Geral da República (PGR) para colaborar com as investigações da Operação Lava Jato. Para os que não conhecem os meandros da política, pode até significar pouco, mas essa homologação pode decretar, de uma vez por todas, o início do fim da era lulo-petista no Brasil.

O senador Delcídio do Amaral era o líder do governo, figura mais do que próxima do centro das decisões políticas, do poder que Brasília gera em todo resto do País. Ele sabia demais, foi preso e abandonado pelos companheiros de partido e, por isso, resolveu falar. Seus detratores diziam que suas declarações de nada valiam como peça jurídica, pois havia necessidade da homologação e que isso dificilmente aconteceria no Supremo Tribunal Federal. Era o chamado canto do desespero.

A delação foi homologada e, agora, confere validade jurídica ao acordo, atestando que ele cumpre regras estabelecidas em lei. A partir desse ato, a Procuradoria Geral da República (PGR) poderá separar fatos narrados pelo senador, em depoimentos já prestados, que levantam suspeitas sobre crimes e pessoas neles supostamente envolvidas. Lula pode até aceitar um ministério, mas dificilmente mudará os rumos políticos que o País resolveu adotar.



CNPJ: 44.193.423/0001-40

Sede, Redação e Publicidade: Rua Ipê, 144 - Jardim Guarulhos - Guarulhos - SP
CEP: 07090-130 - Fone: (11) 2475-7800

Presidente: Paschoal Thomeu (in memoriam)

Diretora-Presidente: Andréa Santos Thomeu - Diretor-Geral: Orlando Reinas Jr.

Gerente de Marketing: Alberto Frazão Junior - junior.mkt@metronews.com.br

Editor-Chefe e Jornalista Responsável: Vicente de Aquino - vicente.red@metronews.com.br

Editor-Executivo: Paulo Manso - paulo.red@folhametro.com.br

Editores: Alexandre de Paulo - alexandre.red@metronews.com.br - Wellington Alves - walves.redacao@folhametro.com.br

Chefe de Reportagem: Chico Junior - chico.junior@folhametro.com.br

Editor de Arte: Sidney João de Oliveira - sidney@metronews.com.br

Subeditor de Arte: Ricardo Leocádio - ricardoleocadio@metronews.com.br

Diagramação: Mauro Dias dos Santos - Fotos: Lucas Dantas

Redação: redacao@folhametro.com.br

Gerente Comercial: Alceu dos Santos - alceu@folhametro.com.br

Agências: Ramon Martins - ramon@metronews.com.br

Comercial: comercial@folhametro.com.br

Distribuição: circulacao@folhametro.com.br. Recursos Humanos: nadir.matos@folhametro.com.br

Noticiário: Reportagem local e Agência Estado. Filiado a: APJ - Associação Paulista de Jornais

Representantes Comerciais em Brasília e Rio de Janeiro: Pereira de Souza & Cia. Ltda.

Fones: (61) 3226-6601 / (21) 2544-3070

Impressão: FolhaGráfica

Os artigos e colunas assinados são de responsabilidade de seus autores.

www.folhametro.com.br

RETRATO



LUCAS DANTAS

Lazer - Cena impensada há alguns anos, mãe leva filho a estádio de futebol, antes reduto do "Clube do Bolinha"

PONTO DE VISTA

LUNA ALKALAY

Filósofa, de Milão, naturalizada brasileira e paulista de alma
lunaalkalay@hotmail.com



O que queremos?

Será que sabemos o que não queremos e não sabemos o que queremos? Será que dizer não é sempre mais fácil do que dizer sim? Dizer não parece nos comprometer menos do que escolher, decidir e, como consequência, assumir abertamente a responsabilidade pela escolha.

Gosto de manifestação, de gente na rua, respeito os protestos. Gosto

Se você já se fez essa pergunta, pense agora em como fazer para por em prática as suas ideias

mais ainda quando as multidões falam alto o que pensam e têm alguma noção do que querem, quando são capazes de propor alguma coisa, ter um modelo, um pensamento, um projeto. A capa da *Folha de S. Paulo* de segunda-feira estampa em letras garrafais: "Ato Anti-Dilma é o Maior da História". Na última página do mesmo caderno, opiniões de manifestantes: "O Brasil está caindo"; "Todo mundo é corrupto"; "Mais três anos e ninguém

aguenta", e por aí vai. Concordo com pessoas que dizem que a rua é o lugar do Não e o Congresso, os parlamentos, os lugares do Sim. Para isso há eleições.

Lembro que em 2013 as manifestações começaram com uma demanda bem clara: o preço da passagem de ônibus. Em seguida foram aumentando de tamanho e os assuntos foram diversificando. Aí coube tudo que estava entalado e as pessoas demonstraram seu direito de protestar mais amplamente. Os resultados, porém, e é disso que estou falando, não foram tão satisfatórios assim.

Aos poucos as coisas voltaram ao "normal", e rapidamente pioraram. Apesar dos protestos de milhões de pessoas em 2013 a presidente foi reeleita logo em seguida. Apesar das multidões dos Caras Pintadas que ajudaram decisivamente no impeachment do Collor, ele voltou, e foi eleito senador. O que queremos afinal? O que reivindicamos? O que responderemos se alguém nos perguntar: como você pensa melhorar o Brasil? Vamos usar o discurso dos velhos políticos ou vamos pensar em alguma coisa nova que não repita esses crimes contra os quais nos revoltamos? Se você já se fez essa pergunta, pense agora em como fazer para por em prática suas ideias. E se você tem vontade de ir mais fundo, hoje passados três dias das manifestações, comece a ajudar esse País a encontrar um rumo. Fique atento.

ANOTE

■ O Parque Shopping Maia estenderá até dia 27 deste mês a "Mostra de Artes - Escola O Pequeno Príncipe", do colégio Mater Amabilis. A exposição agora terá como tema a Páscoa e mostrará peças desenvolvidas pelos próprios alunos, como ovos de gesso. As crianças ainda poderão participar de uma oficina para personalizar mini ovos de gesso, além de pintar e desenhar. Gratuita, acontece no piso 3 do shopping, à Avenida Bartholomeu de Carlos, 230, Jardim Flor da Montanha, de segunda a sábado, das 10h às 22h. Domingos e feriados: das 14h às 20h.

■ Até o dia 4 de maio a criança pode curtir o Mundo das Bolinhas, que tem um playground submerso com brinquedos, no Internacional Shopping Guarulhos. O local tem 90m² e é indicado para os pequenos de 1 a 12 anos. O ingresso custa R\$ 20 e garante meia hora de diversão. Crianças menores de 5 anos devem estar acompanhadas de um adulto. Funciona de segunda a sábado, das 10h às 22h, e domingos e feriados, das 14h às 20h. Espaço de eventos, piso superior. Via Dutra, km 230 - Itapeica.

Número do Samu fica fora do ar por quase 24h

RÔMULO MAGALHÃES - O sistema de telefonia que atende a Prefeitura de Guarulhos ficou fora do ar durante 23 horas e interrompeu os atendimentos do Serviço de Atendimento Móvel de Urgência (Samu). A pane, segundo a Secretaria de Saúde, foi ocasionada por problemas técnicos na rede de telefonia, "os quais já foram de-

vidamente solucionados pela empresa responsável".

O vereador Guti recebeu a denúncia na madrugada de ontem, foi ao pátio do Samu, no Itapegica (Região Centro), e publicou um vídeo na internet sobre o problema. "Todas as ambulâncias estavam paradas e eles haviam feito apenas um atendimento. Me

informaram que a Prefeitura não havia pago a Vivo, por isso a linha tinha sido cortada", disse o parlamentar, contando que o Samu faz 60 a 100 atendimentos por noite.

Questionada, a secretaria disse que as contas com a Vivo estão em dia. A Prefeitura também informou que durante a madrugada o Samu costuma receber 40 chamados aproximadamente. "Nesta última, atendeu cerca de dez ocorrências, todas elas repassadas pela Polícia Militar e Corpo de Bombeiros", diz nota.

Pane teria ocorrido por problemas técnicos da rede

AOESP Associação Odontológica de Ensino de São Paulo
Guarulhos

ABRE VAGAS PARA INTERESSADOS EM:

IMPLANTES DENTÁRIOS

Atendimento: Segunda a Sexta
Horário comercial

2451-0937
2497-1822

RUA DR. RODRIGO COSTA, 148
PICANÇO - GUARULHOS/SP www.aoesp.com.br

CONECTADO

ERNESTO ZANON
é jornalista e diretor do portal GuarulhosWeb
Contato: zanon@guarulhosweb.com.br
(11) 94796-1162 - WhatsApp



Não sei de nada

Pego de surpresa por jornalistas ao final de um evento com taxistas no Paço Municipal, na manhã de ontem, o prefeito Sebastião Almeida (PT) tentou responder alguns questionamentos meio que a contragosto. Quando questionado sobre o que achou das manifestações contra a presidente Dilma Rousseff e contra o PT, realizadas em Guarulhos no último domingo, ele respondeu de forma irônica: "Não vi".

Não é comigo

Ao ser indagado sobre protesto de professores da rede municipal que, naquele momento, estavam concentrados em frente ao Paço Municipal, Almeida se fez de rogado: "Isso não é comigo. Eles devem procurar o secretário de Educação". Em tempo: o protesto dos docentes é contra os fixados em decreto (33.226/2016) do próprio chefe do Executivo, chamado pelos servidores como "pacote de maldades".

Recorde

Não demorou 10 segundos a sessão ordinária desta terça-feira. Pontualmente, às 14h, o presidente da Casa, Professor Jesus (PDT), como manda o Regimento Interno, abriu os trabalhos. Mas após consulta visual ao plenário, declarou os trabalhos encerrados por falta de quórum. No plenário lotado, professores municipais pedindo o apoio dos parlamentares contra o decreto de Almeida.

Tensão pré 3 de abril

Com o fim do prazo estabelecido pela Justiça Eleitoral para filiações partidárias a fim de disputar as eleições de outubro, no próximo 3 de abril, cresce a tensão em quase todas as agremiações políticas de Guarulhos. O clima nestas três semanas restantes tende a ficar insuportável. Enquanto alguns presidentes de partido fazem de tudo para não perder potenciais candidatos já filiados, crescem as negociações para atrair nomes que tenham bom cacife eleitoral.

Quem dá mais?

Neste verdadeiro jogo de xadrez que se tornaram esses menos de 20 dias para o limite das filiações partidárias, diversos partidos pequenos negociam até com quatro ou cinco pré-candidatos diferentes a prefeito. Muitos usam o velho argumento do "quem dá mais", numa busca desenfreada por recursos para a campanha. Mas vários estão se dando mal, já que não se deram conta ainda que a situação hoje é outra. A campanha será curta e as doações por empresas estão proibidas. Muitos ficarão a ver navios.



ATENDIMENTO MÉDICO AMBULATORIAL

R\$ 75,00

28 ESPECIALIDADES MÉDICAS :

- ✓ **Pediatria**
- ✓ **Psiquiatria**
- ✓ **Ginecologia**
- ✓ **Clínica Geral**
- ✓ **Neurologia**
- ✓ **Dermatologia**
- ✓ **Vascular**
- ✓ **Otorrinolaringologia**
- ✓ **Gastroenterologia**
- ✓ **Alergologia**
- ✓ **Cardiologia**
- ✓ **Geriatria**
- ✓ **Oftalmologia**
- ✓ **Reumatologia**
- ✓ **Ortopedia**
- ✓ **Pneumologia**
- ✓ **Urologia**
- ✓ **Proctologia**
- ✓ **e Muito Mais**

ATENDIMENTO COM HORA MARCADA / SEM LIMITE DE CONSULTAS
EXAMES LABORATORIAIS INCLUSOS / SEM LIMITE DE IDADE
SEM CARÊNCIA

À PARTIR DE MAIO/16 O VALOR DA MENSALIDADE PASSARÁ A SER R\$ 90,00
NÃO SOMOS PLANO DE SAÚDE

Rua Claudino Barbosa, 132 - Macedo - Guarulhos
Em frente ao clube do Macedo

INFORMAÇÕES
2441-0984

Professores protestam contra perda de benefícios

EURICO CRUZ - Pelo menos 1,2 mil professores municipais participaram ontem de protesto cobrando direitos trabalhistas, como evolução funcional, avaliação de desempenho, gratificação de mérito e pagamento da extensão de jornada, segundo o sindicato da categoria. O ato começou de manhã, em frente ao Paço Municipal, no Bom Clima, passou pela Secretaria de Educação, no Macedo, e foi até a Câmara Municipal, no Centro. A estimativa da Polícia Militar foi de 300 manifestantes.

“É uma diferença de mais de R\$ 800 no bolso do trabalhador”, disse uma professora que não quis se identificar.

O Sindicato dos Trabalhadores na Administração Pública (Stap) avalia a possibilidade de fazer greve contra a medida. “Eu quero que o pre-



Piquete - Professores exibem cartazes em frente à Secretaria de Educação

feito me explique como o servidor trabalha mais e ganha menos”, disse Pedro Zanotti Filho, presidente do sindicato.

Pressionado pelo protesto de servidores no Bom Clima, o prefeito Sebastião Almeida (PT) disse que o ato deveria ter ocorrido na Secretaria de Educação. “Nós temos aí um

monte de cidades que ainda não pagaram o 13º salário. Entre dar um benefício para todo mundo e dar para alguns eu prefiro aguardar para dar para todo mundo”, disse o prefeito, se referindo ao aumento salarial do funcionalismo, programado para o dia 1º de maio.

Câmara vai iniciar processo de cassação

EURICO CRUZ - O presidente da Câmara, Professor Jesus (PDT), decidiu instaurar Comissão Especial para avaliar uma possível cassação do prefeito Sebastião Almeida. Na próxima sessão, o comunicado com a solicitação da indicação de 21 vereadores para compor os trabalhos deverá ser divulgado.

Em 10 dias, após a formação da comissão, um relatório será produzido e submetido ao plenário. Se os parlamentares votarem pelo andamento do caso, será formada uma nova Comissão Processante. Serão feitas investigações e novamente será feito um relatório favorável ou contrário ao prefeito, que terá seu destino decidido pelos votos dos vereadores.

“Eu sou favorável à instalação da comissão, à investigação, e se caso sejam apuradas

irregularidades os responsáveis precisam ser punidos, disse o vice-presidente da Casa, Laércio Sandes (PMN).

O pedido de cassação de Almeida partiu do presidente municipal do Solidariedade (SDD), Maurício Siqueira, que aponta irregularidades nas contas do governo, uso de fundos especiais com folha de pagamento e o recebimento de R\$ 108 milhões do governo federal para quitação de uma dívida de R\$ 92 milhões em 2012. Se houver continuidade, essas denúncias serão apuradas na Comissão Processante.

Comissão Especial terá um total de 21 vereadores





NÃO BASTA SE INSCREVER, TEM QUE ESTUDAR!

Prepare-se na escola que mais aprova em concursos públicos.

VEJA OS DESTAQUES

| | |
|---|---|
| <p style="color: blue; font-weight: bold;">POLÍCIA CIVIL / SP</p> <p>AGETEL - NÍVEL MÉDIO</p> <p>REMUNERAÇÃO</p> <h2 style="color: red;">R\$ 4.023</h2> | <p style="color: blue; font-weight: bold;">TRE / SP TURMAS INICIANDO</p> <p>TÉCNICO - NÍVEL MÉDIO</p> <p>REMUNERAÇÃO</p> <h2 style="color: red;">R\$ 6.164</h2> |
|---|---|

PALESTRA GRATUITA - CARREIRAS - POLÍCIA CIVIL - COM O DR. CLAUDIO LOPES, DELEGADO DA POLÍCIA CIVIL (PC) QUARTA-FEIRA, DIA 16/03, ÀS 19H - VAGAS LIMITADAS, RESERVE A SUA

Confira outras vagas e suas remunerações:

| | | |
|--|--|---|
| <p style="color: red; font-weight: bold;">POLÍCIA MILITAR / SP</p> <p style="color: red; font-weight: bold;">EDITAL EM BREVE</p> <p>Soldado</p> <p style="color: blue;">R\$ 2.929 - Nível médio</p> <p>2.000 vagas previstas</p> | <p style="color: blue; font-weight: bold;">RECEITA FEDERAL</p> <p>Auditor e Analista</p> <p style="color: blue;">Até R\$ 16.201</p> <p>5.000 vagas solicitadas</p> <p>Nível superior</p> | <p style="color: blue; font-weight: bold;">PROJETO BANCÁRIO</p> <p>Caixa Econômica e Banco do Brasil</p> <p style="color: blue;">Até R\$ 3.622</p> <p>Nível médio</p> |
|--|--|---|

MATRÍCULAS ABERTAS! AULAS 100% PRESENCIAIS. APOSTILAS AUTOEXPLICATIVAS À VENDA



CONHEÇA TAMBÉM NOSSOS CURSOS ON-LINE

UNIDADE GUARULHOS

Av. Doutor Timóteo Pentead, 1232

TELEFONE:

2447-8800







centraldeconcursos.com.br



O Melhor Índice de Aprovação do Brasil

COMECE A ESTUDAR AINDA ESTE ANO

Venha para a



FACULDADE ENIAC

A Primeira no Ranking do MEC

Logística

Manhã I - Noite I - Noite II

* 24x R\$
299,00

1º Guarulhos
e Região

Recursos Humanos

Manhã I - Noite I - Noite II

* 24x R\$
299,00

1º Guarulhos
e Região

Marketing

Manhã I

* 24x R\$
299,00

Nota
5 Nota Máxima no
Ranking do MEC
(Escala de 1 a 5)

Processos Gerenciais

Manhã I - Noite I - Noite II

* 24x R\$
299,00

1º Guarulhos
e Região

* Valor líquido promocional, válido para calouros ingressantes na primeira semestralidade de 2016 nos cursos de graduação presenciais destacados das Faculdades Eniac. Valor sujeito a reajustes com base na inflação e investimentos do período.

www.eniac.com.br

1ª ranking do MEC
de Guarulhos e Região

Comércio varejista perde mais de R\$ 1 bilhão em 2015

RAPHAEL POZZI - O comércio varejista em Guarulhos perdeu R\$ 1,2 bilhão no faturamento no ano passado, em comparação a 2014. As informações são de pesquisa da FecomercioSP, divulgadas com exclusividade pela Folha Metropolitana.

Segundo o assessor econômico da FecomercioSP, Guilherme Dietze, os dados são preocupantes. "O ano retrasado já teve um faturamento ruim, então temos uma queda sobre queda", disse. Ele explicou que os números são relevantes porque mostram como os comerciantes devem agir durante 2016. "Eles têm que reorganizar os custos e a primeira ideia é a demissão", afirmou.

De acordo com o presidente da Associação Comercial e Empresarial de

Guarulhos, William Paneque, a inflação faz com que o dinheiro do consumidor perca força. "Hoje, não se consegue comprar a mesma coisa que se conseguia há cinco ou seis anos com o mesmo dinheiro", disse. "A família vai mesmo priorizar o que não é supérfluo." Por conta disso, houve crescimento de 21% e 14,6% no faturamento de supermercados e farmácias e perfumarias em dezembro, respectivamente.

Para Dietze, o que causou essa retração foi a crise política e econômica. "Enquanto não resolver politicamente, a economia vai continuar ruim. É um ciclo: o consumidor deixa de comprar, a indústria produz menos e o comerciante demite", explicou.

DESEMPREGO

Somente no ano passado, a cidade registrou mais de 142 mil demissões. Com 121 mil contratações, foram mais de 21 mil vagas de emprego fechadas.

O setor de comércio foi um dos mais atingidos pela crise, com quase 2 mil vagas fechadas no município. O setor de serviços, porém, foi o que registrou pior resultado: 4,7 mil vagas fechadas em 2015.

Em 2014, o resultado anual foi a criação de 5,4 mil vagas de emprego na cidade. Os dados foram coletados no Caged.



Retrocesso - Lei prejudica o comércio e os bons consumidores, diz ACE

Só um deputado atende demanda do comércio

DA REDAÇÃO - A Associação Comercial e Empresarial de Guarulhos lidera, na região, a ação organizada pela Facesp, a federação das associações comerciais de Estado de São Paulo, pela revogação da chamada "Lei da Inadimplência". A lei paulista que estabelece o envio de carta com Aviso de Recebimento (AR) para notificar a negativação de consumidores inadimplentes está em vigor desde janeiro de 2015, apesar da luta na Justiça por seu impedimento.

"Esta lei traz exigências absurdas, como a obrigação de o credor apresentar o contrato de venda ou a nota fiscal para comprovar que houve transação comercial envolvendo o devedor", lamentou o presidente da ACE, William Paneque.

O jornalista Pedro Notaro sentiu na pele os problemas

que a legislação ocasiona. "Tive problemas com um cliente e tentei negativá-lo em setembro. No início do ano, descobri que o nome dele estava limpo e que teria que gastar dinheiro com a carta AR."

A ação da Facesp mobiliza as 400 associações a envolverem os deputados de cada região para que a lei seja revogada. A ACE convidou os quatro representantes guarulhenses na Assembleia Legislativa para duas reuniões. Apenas o deputado Gileno Gomes (PSL) compareceu.

ACE busca revogação de lei estadual

Revogação da lei já é discutida

Os outros três deputados estaduais com base em Guarulhos preferiram priorizar outros compromissos, mesmo o convite da ACE ter sido enviado com antecedência. A assessoria do petista Auriel Brito alegou problemas de agenda. Jorge Wilson (PRB) e Alencar Santana (PT) não responderam os ofícios da entidade.

O deputado Gileno se comprometeu a levar o caso adian-

te na Assembleia. Segundo ele, um colega parlamentar de Santo André já teria iniciado algo nesse sentido. "O que estiver ao meu alcance será feito. Eu sempre fui comerciante e sei o quanto essa lei está prejudicando não só a categoria quanto os consumidores adimplentes também", disse o deputado, que já foi associado da ACE quando comandava sua loja de roupas no Centro de Guarulhos.

moderninha
A maquininha sem aluguel agora aceita cartão refeição.

12x
R\$ 59,90*
Total à vista
R\$ 718,80

3 ANOS GARANTIA

MODERNINHA

- Sem aluguel
- Sem taxa de adesão

CARTÃO PAGESGURO GRÁTIS

- Não precisa de conta bancária
- Sem mensalidade
- Use o dinheiro das suas vendas com Cartão Pré-Pago PagSeguro

Peça já a sua:
PAGESGURO.COM.BR
4003-6624

Consulte condições da garantia em pagseguro.com.br. Cartão PagSeguro: sujeito às condições de contratação. O Cartão PagSeguro é grátis apenas para os novos clientes que comprarem a Moderninha até 31/3/2016. Não precisa de conta bancária exceto para transações realizadas com Ticket Restaurante e Ticket Alimentação. Para aceitar Ticket Restaurante e Ticket Alimentação na Moderninha é necessário credenciamento prévio com a Ticket. Saiba mais em pagseguro.com.br. *Parcelamento válido apenas para cartão de crédito. Consulte condições em pagseguro.com.br.

Moradores cobram conserto de buracos

MARI CAVALCANTE - Os moradores da Rua Aiuruoca, Avenida São Francisco Sales e Rua Três Corações, no Jardim Paraíso (Região Taboão), pedem o conserto dos buracos que atrapalham o tráfego.

Segundo eles, os buracos são recorrentes. Às vezes são fechados, mas se abrem em seguida por causa das chuvas, da circulação de veículos e de vazamentos.

Para o auxiliar de manutenção Evaldo Almeida da Silva, o cruzamento da Rua Aiuruoca com a Avenida São Francisco Sales é o trecho mais preocupante, já que há um extenso buraco. “Há uns três anos é o mesmo problema”, informou. O electricista Anderson Souza contou que arrumam os buracos com cascalho. “Isso não adianta”, disse.

A Proguaru informou que realizará vistoria técnica no local até o final desta semana.

O Saae disse que na Rua Três Corações há dois buracos provenientes de manutenções executadas pela autarquia e que os serviços de recuperação do pavimento nestes pontos estão na programação. O Saae afirmou que há um vazamento na via, que será consertado.



BETO MARTINS

Valetas - Van escolar tem dificuldade de transitar pela Rua São Francisco

Rachadura em escola preocupa pais de alunos

MARI CAVALCANTE - Os pais dos alunos da EPG Darcy Ribeiro, localizada na Rua Seridó Junior, no Parque Santos Dumont (Região São João), estão receosos com as rachaduras que apareceram no muro e chão da unidade escolar. O playground está interditado para garantir a segurança dos estudantes.

O problema começou após o desmoroamento de cerca de 30 casas, ocorrido no início deste mês. Na ocasião, aproximadamente 150 pessoas ficaram desabrigadas.

Ontem, uma equipe de engenharia fazia vistoria na escola e iniciou uma obra de redirecionamento de água da chuva.

Na segunda-feira, 14, houve uma reunião entre os pais e a direção escolar. “Disseram que não há perigo para os nossos filhos, mas ainda fico

preocupada”, afirmou a dona de casa Tânia Pires Alves. O filho dela, de 7 anos, estuda no bloco 2 (ao todo são três blocos com salas de aula), que fica próximo ao muro que apresenta problemas e ao playground.

Já a dona de casa Roberta de Oliveira contou que o filho de 7 anos está com medo de ir para a escola. “Mas tenho que trazer”, afirmou.

A Defesa Civil informou que não há risco de desabamento. A Secretaria de Educação disse houve contratação emergencial para realizar a contenção do terreno inclinado e reconstrução dos muros.

Obras já foram iniciadas nos muros

LUCAS DANTAS



Risco iminente - Muro escorado em barranco deixa pais apreensivos

SEJA UM PROFISSIONAL DE ALTO NÍVEL!

CONHEÇA OS CURSOS QUE VÃO TE PREPARAR PARA ALCANÇAR OUTRO NÍVEL!

- MESTRE DE OBRAS
- ELETRICISTA RESIDENCIAL
- PINTOR DE OBRAS
- GESSO ACARTONADO
- PEDREIRO ASSENTADOR

• INSTALADOR HIDRÁULICO • DECORAÇÃO E PAISAGISMO • ELETRICISTA INDUSTRIAL
 • INSTALAÇÃO E MANUTENÇÃO DE AR-CONDICIONADO • PEDREIRO AZULEJISTA
 • INSTALADOR DE ALARMES, CÂMERAS E CERCAS ELÉTRICAS • NR10 • NR35

Matriculas
(11) 3428 4000
(11) 96921 1515
 www.institutodaconstrucao.com.br
 IC Guarulhos: Av. Esperança, 128 | Centro



Jovem segue desaparecida; buscas continuam

MARI CAVALCANTE - Desde a última sexta-feira, 11, o confeitiro Reginaldo Silva não sai das margens do Rio Baquirivu, na esperança de encontrar Ana Carla Barbosa Reis, 21, conhecida como Aninha, desaparecida no mesmo dia, pela manhã, quando foi arrastada por uma enxurrada. Até o momento, Ana Carla não foi encontrada. Ao contrário das informações divulgadas inicialmente, a jovem não estava grávida.

Aninha pegou carona com Silva para voltar para casa, no Jardim Malvinas (Região Taboão). Os dois voltavam de uma casa noturna. Por causa da chuva, o confeitiro resolveu deixar o carro em casa, no Jardim Marilena (Região São João) para seguir de moto. “Eu insisti para que esperasse a chuva passar, mas ela não quis. Disse que iria a pé se eu não a levasse”, afirmou Silva.

Quando estavam na Avenida João Jamil Zarif, na altura do 1.340, a pressão da água jogou a moto com Carla e Silva para dentro do Rio Baquirivu, bem no trecho onde a cerca de concreto está quebrada. “Se não estivesse assim, isso não teria acontecido”, lamentou.

As cenas seguintes foram de desespero para os dois. Sem saber nadar, Ana Carla se apoiou em Silva, que batia os braços para tentar salvá-los. Agarrou um galho, que se quebrou em seguida. Foi nesse momento que Ana Carla se soltou. “Foi tudo muito rápido. Olhei para trás e ela estava indo embora, com o capacete rosa, sendo arrastada”, lembrou.

Silva conseguiu ser resgatado por dois homens. Ele ainda se culpa por tudo que aconteceu.

Segundo o Corpo de Bombeiros, as buscas vão continuar. Hoje, equipes serão direcionadas para as margens do Rio Tietê, na região do Parque Ecológico, em São Miguel Paulista, na Zona Leste.

ARQUIVO PESSOAL

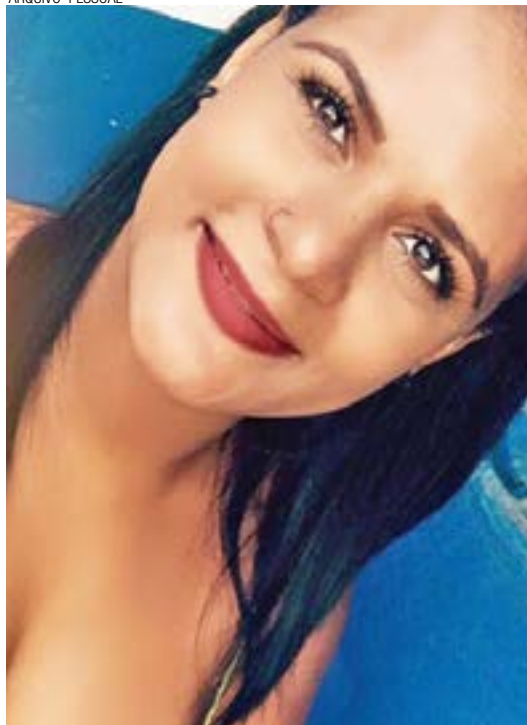

Ana Carla - Família espera notícias desde sexta, 11

LUCAS DANTAS



Rio Baquirivu - Reginaldo aponta local onde ela sumiu

Dois mortos

Chuvas de quinta e sexta passada causaram estragos

“Ela é uma pessoa alegre e brincalhona”, disse a amiga

Há cerca de cinco anos, Ana Claudia saiu de Porto Seguro, na Bahia, e veio morar em Guarulhos. Deixou para trás as irmãs. A mãe havia morrido. De “personalidade forte”, Aninha era querida entre os amigos.

“Ela é uma pessoa alegre e brincalhona. Gostava de

sair para a balada”, contou a amiga Valéria Ribeiro de Oliveira, que tem acompanhado as buscas. As duas se conheceram em uma festa.

As vizinhas ainda não conseguem acreditar no que aconteceu. “A ficha não caiu ainda. Imagino ela chegando em casa”, disse uma delas.

Ana Claudia morava em uma casa alugada com três cômodos. Quase não era vista no imóvel, pois viajava muito.

Segundo Valéria, uma das irmãs de Ana Claudia chegou ao município nesta semana. “Não vamos deixar de procurá-la”, disse.

SUA SAÚDE MERECE UMA ATENÇÃO ESPECIAL

FALTA DE DESEJO? IMPOTÊNCIA SEXUAL? EJACULAÇÃO PRECOCE? PROBLEMAS DE EREÇÃO?

Não deixe que a correria do dia a dia, má alimentação e nervosismo atrapalhe o seu relacionamento. Conheça a Lifemen, excelência em saúde sexual masculina.

Lifemen
Saúde Sexual Masculina

SÃO PAULO PAULISTA GUARULHOS BOSQUE MAIA ABC SANTO ANDRÉ

Diretor Médico Dr. Emílio Sebe Filho CRM 19454-SP

AGENDE UMA AVALIAÇÃO COM SIGILO E PRIVACIDADE **3003-0404**

13 UNIDADES: DF - GO - SP - BH - RJ - PR - BA - CE

Três são presos após tentativa de roubo

MARI CAVALCANTE - Dois homens foram presos na noite de segunda-feira, 14, após tentativa de roubo a banco na Avenida Santos Dumont, em Cumbica.

Segundo a Polícia Militar, o crime aconteceu por volta das 20h, quando dois homens entraram na instituição financeira para instalar aparelho conhecido como “chupa-cabra”.

Os criminosos, que tinham antecedentes criminais, foram presos em flagrante. Foram apreendidos com os criminosos ferramentas para a instalação do

aparelho “chupa-cabra”.

No Parque Primavera (Região Taboão), a PM prendeu um homem que tentou roubar um estabelecimento comercial na Rua Gama. O dono do comércio conseguiu dominar o assaltante até a polícia chegar. O caso foi registrado pelo 9º DP (Região Taboão).

Assaltantes tinham antecedentes criminais

Flamengo e Rio Preto fazem jogo de defesas

LUCAS DANTAS

RÔMULO MAGALHÃES - De um lado o invicto Flamengo, que levou oito gols em 13 jogos. Do outro o vice-líder Rio Preto, que tomou seis gols na mesma quantidade de partidas. Hoje, as equipes que ostentam as melhores defesas da Série A3 do Campeonato Paulista duelam no Estádio Antônio Soares de Oliveira, a partir das 15h.

Após a sequência de seis empates seguidos (quatro por o a o), a equipe de Guarulhos, com o técnico interino Rogério Delgado, voltou a vencer nas duas últimas rodadas: ganhou

do Itapirense por 2 a 0 em casa e bateu no Nacional por 1 a 0, longe dos seus domínios.

Atualmente, o Corvo ocupa a quinta colocação do torneio, com 25 pontos, mesmo número do quarto colocado Grêmio Catanduvense, que tem saldo de gols superior.

Já o adversário desta tarde assumiu a vice-liderança na última rodada ao bater o Noroeste, fora de casa, por 2 a 0. Na Série A3, em apenas um jogo o Rio Preto tomou dois gols. Foi na 11ª rodada, quando perdeu para o Nacional por 2 a 1.



Forte - Goleiro Wagner é um dos responsáveis pela defesa do Corvo

Guarulhense recebe São José após 7 a 1

RÔMULO MAGALHÃES - Depois de estreiar na Liga Paulista de Futsal (LPF) perdendo de 7 a 1 para o Corinthians, o Atlético Guarulhense se prepara para receber o São José, no dia 29 de março, às 20h15. A partida está marcada para acontecer no Ginásio Thomeozão, mesmo interdito.

Os gols do Timão foram marcados por Leandro Caires (2), Edgar (2), Douglas, Deives e Arthur. Pela equipe de Guarulhos, o capitão Michael fez o gol de honra.



RÔMULO MAGALHÃES

CICLISMO DE GUARULHOS

A equipe de ciclismo Pro Cycling Team ADF foi apresentada ontem à noite, em coquetel no Nosso Clube Vila Galvão. O time já encara o primeiro desafio no domingo, 20, na Volta Ciclística Internacional de Guarulhos, que também foi lançada ontem.

HORÓSCOPO

OMAR CARDOSO FILHO | www.omarcardoso.com.br

ÁRIES - Fará poucas amizades, mas será bem sucedido. Tenha um pouco mais de atenção, porque no transcorrer do período, há indícios fortes de que possa se desentender com pessoas amigas.

TOURO - Momento promissor. Seja otimista e aproveite as chances que surgirão agora. Pleno êxito financeiro, público e legislativo. Bom para os jogos, sorteios e loterias. Confie no poder do destino e se entregue.

GÊMEOS - Evite, neste dia, questões com vizinhos. Os amigos leais o ajudarão em qualquer dificuldade e conseguirá realizar boa parte de seus anseios e desejos. Ótimo ao trabalho.

CÂNCER - Momento que poderá beneficiá-lo nas questões pessoais, íntimas e familiares. Pode demorar, mas conseguirá o que está pretendendo. Pense mais em seu lar. Você deve aproveitar este dia.

LEÃO - É mais do que certo que um colega de trabalho vai ajudar você nestes próximos dias. Use de tato e inteligência para prestígio junto aos superiores. Explore a sua criatividade e planeje melhor o seu futuro.

VIRGEM - Alguém do seu círculo social poderá lhe dar valiosas sugestões ou orientações hoje. Dia promissor de felicidade sentimental e harmonia doméstica. Acautele-se em relação a sua saúde.

LIBRA - Muita coisa pode melhorar nas finanças, especialmente. Contudo, não deverá descuidar-se da saúde, evitando a precipitação nos negócios. Fluxo neutro para o romance.

ESCORPIÃO - Bom para novos empreendimentos e aos negócios ao mesmo tempo. Habilidade literária e mente fértil, penetrante e influente. Favorecida em loterias. Então, aproveite essa energia.

SAGITÁRIO - A partir de hoje tudo tende a melhorar sensivelmente para você. A personalidade irá elevar-se bastante, suas condições sociais se exaltarão. Contudo, evite abusos e precipitações.

CAPRICÓRNIO - Poderá realizar grandes e lucrativos negócios, ter sua situação financeira elevada, receber dinheiro considerado perdido. Questões do amor, os desentendimentos do passado darão lugar ao romantismo.

AQUÁRIO - Maiores serão as possibilidades de se realizar materialmente, através dos bons negócios e pelo esforço no trabalho. Aproveite. Não trate com pessoas desconhecidas e tenha cautela.

PEIXES - Alguma coisa, por mais insignificante que possa parecer, não irá corresponder a sua expectativa. Mas você corresponderá ao seu dever com naturalidade e positivismo; firmeza e perseverança.

PALAVRAS CRUZADAS DIRETAS

www.coquetel.com.br

© REVISTAS COQUETEL 2014

| | | | | |
|------------------------------------|--------------------------------------|--|------------------------------|------------------------------------|
| Canção para fazer a criança dormir | 5, em algarismos romanos | Participantes das Olimpíadas | Expressão facial de alegria | A pessoa que tem má sorte |
| Ave parecida com a ema | Monte de sal | Tio (7), figura que representa os EUA | | |
| Letra não usada antes do "r" | A primeira letra | | | |
| Recurso de construção da poesia | | O menor é invenção | | Sensação após a picada do mosquito |
| | | Travessura (bras.) | | |
| | | Abrigo de animais como a tela | | |
| | | | Orlando Desarmado, humorista | |
| | | | Frete a | |
| Seguro com largura | Vogais de "glu" | Fac retirada bancária | | |
| O alimento sem apurar | | Tarcísio Filho, ator | | |
| Última casa do jogo de amarelinha | | | Não é? (jogo) | (7) de contagem de dígitos |
| | | | Vente brando, trisa | |
| | | Pedra fina de queijo | | |
| Ataque histórico (pop.) | Crustáceo de sapas inteiro, completo | Universidade do Estado do Rio de Janeiro (sigla) | | (7) house, da acesso à internet |
| | | Símbolo de "melhora" | | |
| O parlo alternativo à cesariana | | | | Dura (símbolo) |
| | | | | Lair Gustavo, ator |
| | | | Altera (abrev.) | |
| 1ª mídia eletrônica | | | | |
| Símbolo de "terra" | | Distante, longínquo | | |

BANCO

22

VOCÊ ESTÁ PRONTO PARA SER UM JEDI?

COQUETEL NAS BANCAS E LIVRARIAS.

Solução

| | | | | | | |
|---|---|---|---|---|---|---|
| 1 | 3 | 8 | 6 | 3 | 0 | 0 |
| 1 | 1 | 5 | 0 | 1 | 0 | 1 |
| 5 | 1 | 1 | 1 | 0 | 1 | 0 |
| 0 | 7 | 8 | 1 | 1 | 1 | 1 |
| 7 | 0 | 8 | 0 | 1 | 1 | 0 |
| 1 | 1 | 1 | 1 | 1 | 1 | 1 |
| 3 | 8 | 1 | 1 | 1 | 1 | 1 |
| 1 | 1 | 1 | 1 | 1 | 1 | 1 |
| 0 | 0 | 1 | 1 | 1 | 1 | 1 |
| 1 | 0 | 1 | 1 | 1 | 1 | 1 |
| 1 | 1 | 1 | 1 | 1 | 1 | 1 |
| 1 | 1 | 1 | 1 | 1 | 1 | 1 |
| 2 | 0 | 1 | 1 | 1 | 1 | 1 |
| 1 | 1 | 1 | 1 | 1 | 1 | 1 |

POUPANÇA PLANO VERÃO

NÃO RECEBEU O SALDO DA SUA POUPANÇA DO PLANO VERÃO DE JANEIRO DE 1989?

BANCOS: NOSSA CAIXA, ITAÚ, BRASIL, FINASA

RECEBEMOS PARA VOCÊ RAPIDAMENTE! SOMOS ESPECIALISTAS!

INFORMAÇÕES:
poupanca.salva@gmail.com

Delcídio acusa Mercadante de oferecer propina

ESTADÃO CONTEÚDO - Em acordo de delação premiada, o senador Delcídio Amaral (PT-MS) afirmou que o ex-chefe da Casa Civil do governo Dilma Rousseff e atual ministro da Educação Aloizio Mercadante prometeu dinheiro e ajuda para que Delcídio não procurasse o Ministério Público Federal (MPF) e colaborasse com as investigações da Operação Lava Jato.

No depoimento à Procuradoria-Geral da República (PGR) homologado ontem no

Supremo Tribunal Federal (STF), Delcídio afirma que, durante o período em que esteve preso preventivamente por causa da Operação Lava Jato, seu assessor, Eduardo Marzagão, foi procurado em três ocasiões no mês de dezembro do ano passado por uma assessora de Mercadante e pelo próprio ministro.

Marzagão gravou as conversas que teve com o ministro, que passou um recado para Delcídio "ter calma e

avaliar muito bem a conduta a tomar, diante da complexidade do momento político". Mercadante teria prometido que a situação de Delcídio se resolveria e que o pagamento de honorários com advogados "poderia ser solucionado". O parlamentar disse aos investigadores que o recado era de que o PT bancaria sua defesa.

Delcídio também afirmou que acredita que o ministro agia como emissário da presidente Dilma. Segundo ele, Mercadante é um dos poucos que possui a confiança da presidente.

Em outra conversa de Marzagão com Cacá (assessora de Mercadante), ela teria dito que a promessa feita pelo ministro a Delcídio não tinha sido esquecida. E que Mercadante procuraria o presidente do STF, Ricardo Lewandowski, e o do Senado, Renan Calheiros (PMDB-AL) para que eles tomassem partido a favor da soltura de Delcídio.

VALTER CAMPANATO / AGENCIA BRASIL



Negou tudo - Mercadante alegou que apenas ofereceu solidariedade ao senador

MINISTRO TENTA SE DEFENDER

Com a voz embargada e bastante tenso, o ministro da Educação, Aloizio Mercadante, enfatizou que sua conversa com o assessor do senador Delcídio Amaral, José Eduardo Marzagão, teve caráter estritamente pessoal e não foi feita com o conhecimento da presidente Dilma Rousseff. "A presidente não tem nenhuma responsabilidade. A responsabilidade é inteiramente minha." Durante entrevista coletiva, Mercadante disse que a sugestão de que poderia falar com ministros do Supremo Tribunal Federal (STF) sobre a situação do senador tinha apenas o objetivo de construir uma "tese jurídica". Segundo ele, a intenção não era defender o senador, oferecer ajuda financeira ou ameaçá-lo.

GUARULHOS

em tempo real **web**

A notícia no momento em que ela acontece

WhatsApp: 11 94702-3664

www.guarulhosweb.com.br

CLASSIFICADOS

TUDO AQUI - Anuncie 2475-7810

FOLHA
METROPOLITANA

EMPREGOS

Contrata

SEMIJOIAS
EM CONSIGNAÇÃO
FOLHEADOS A OURO E PRATA
SÓ PAGA O QUE VENDER
ATÉ 50% DE COMISSÃO
AUMENTE SUA RENDA
REVENDENDO DIRETO
DA FÁBRICA
ENTREGAMOS EM
DOMICÍLIO
PABX: 5583-2905

ADMITE RAPAZES
S/ exp. p/ aux. portaria cond. várias regiões. sal até \$ 1.380 + benef. 2887-2488/ 2362-4232

APLICADOR
De Insul-film. C/ Experiência. F: 2492-8701

AUMENTE SUA RENDA
Revenda semi jóia e bijuterias banhadas a ouro e prata em consignação. Comissão de 40% Premiação de ceta básica. Ligue: 3459-3591

COLOCADOR
De Ferramentas. C/ exp. em indústria de embalagens metálicas. contato@thalls.com.br

COZINHEIRA
E Garçone. C/ Experiência. Fone: 99444-6396

DESENHISTA, PROJETISTA
p/ ferramentas de corte e repuxo, c/ exp. contato@thalls.com.br

REV. SEMI-JOIAS
Em consig. comissão até 50% você escolhe. 2408-7503.

IMÓVEIS

Aluga-se

APT.VL.GALVÃO
2 suites, lavabo, outra dep. garagem coberta. F: 2440-9505

APTO 2 DORMS
mobiado no Centro 1vg. F: 2408-1284/ 99982-8693.

APTO CECAP
2 dorms., imobillado, sl. coz. gar. F: 98544-1832/ 3315-9711

CASA CENTRO
Gopouva. 1 dorm. F: 97364-7379

CASA CON.VALADÃO
residencial ou comercial. F: 2422-5666

CASA JD TRANQUILIDADE
1 dorm., sala, coz, wc e lav. R\$ 600,00. F: 2414-0001 ref 4041

CASA JD. PAULISTA
2 dorms., sala, coz, wc e lav. 1 vg. R\$ 900,00. F: 2414-0001 ref 4033

CASA JD. PAULISTA
1 dorm., sala, coz, wc e lav. R\$ 550,00. F: 2414-0001 ref 4031

CASA SANTA CLARA
3 dorms, 1 suite, 1vg, gar, nova. F: 2422-5666

ILHA DA MADEIRA
Semimobiliado, 3 vagas, total R\$ 3.900,00 F: 2422-5666

IMÓVEL COMERCIAL
Próx. ao Centro. Esquina, 2 pavimentos, 9 cômodos, gar. R\$ 3.500,00. F: 11 2358-9662/ 99915-1484

PROCURO CASA
P/alugar. Dou Deposito de 1 ano. F: 4215-2280 das 12 as 20 hs.

SALA COML - CENTRO
18 à 55 m², wc e copa individual. F: 2422-5666

SALÃO JD. CUMBICA
300m² c/ trifásico. F: 2422-5666

SOBRADO PARAVENTI
2dorms, 2wc, 1vg, R\$1.100 aceito depósito 99393-1107 Whats

TERRENO MIKAIL
5x25 c/ escritura, ac. auto. F: 95929-6952/ 2862-2031

Salas & Quartos

SALA COMERCIAL
No Jd Tranquilidade F: 2358-8933/ 2358-2933

Sítios & Chácaras

TAPERA GRANDE
1.400M² c/ Água e luz, R\$ 45 mil, Ótimo local. F: 96314-2035 C.

TERRENO JARINU
5.000 m², c/ escrit. prox.rod. ac. auto R\$ 125mil. F: 97302-3423

TERRENO R\$ 65 MIL
No pq Mikail. com entr. 30 mil, ac. auto. F: 95331-9456 Whats

Vende-se

APTO DUPLEX
Ed. Hilal e Jabbour, Macedo 111m², 2vgs + cobert, R\$ 400 mil F: 98411-6890

APTO VILA RIO
2 dorms, sl, coz. sacada R\$ 165 mil F: 3843-2745

CASA BELA VISTA
3 Dorms, 2 vg cob. Ac financiamento e apartamento R\$ 320 mil 99393-1107 Whats

F.FERNANDA
2 dorms., arm. na coz., 1vg \$ 145 mil à vista. F 94161-2217 Whats

PQ FLAMENGO NOVO
C/ 3 dorms, ste, + depts, 4vgs, fino acabamento, R\$ 420 mil, (troco - valor). F: 2382-8300 vago

SHOP INTERNACIONAL
2dorms, 1vg, R\$170 mil aceito financ 99393-1107 Whats

SONDA MERCADO
Apto 2dorms, 1vg, R\$140 mil aceito auto 99393-1107 Whats

T. 2.000M²/R\$ 210 MIL
Aracilia Prox ao Rodanel. F: 94000-2008 whats

V. ROSALIA 10X36 M²
4 Dorms, + depts., gar. + quintal, jd, R\$ 750 mil, parc. dir. c/ p.p. F: 2382-8300 estudo prop.

VENDO OU TROCO
Terreno 5x25 lado Rodanel, R\$ 50 mil só contrato. F: 96756-8173

Tudo aqui
LIGUE E ANUNCIE
2475.7810
FOLHA METROPOLITANA

NEGÓCIOS

Dinheiro

A.R. CONSULTORIA
Juros Baixos.
Empréstimo em até 72 meses.
Com ou sem cheques
Para assalariados
Autônomos e
Funcionários
Públicos em Geral
condições especiais p/
clientes c/ cartão de
crédito
Com ou sem restrições.
3311-6191

Esoterismo

ATENDIMENTO DE TARÔ
teste gratis, antes da 1ª consulta. 3ª a 6ª f. das 13 as 17 hs. 9.8493-0204 tim- Esther

VIDENTE ZILDA
Joga-se búzios e tarô, traz a pessoa amada em pouco tempo. Faz e desfaz q. tipo de trabalho. F: (11) 2304-8310

Oportunidades

AGREGA-SE VANS
Vans e Kombis, de passageiro ano a partir 2010. Início imediato. F: 2509-3529.

ALUGO PADARIA
Montada. Vl. Galvão. R\$ 3.500,00 c/ rest. F: 99870-6424

DISTRIBUIDORA DE DOCES
Rua: Porto Velho, 603. Bairro: Jd. Cumbica F: 2412-6484

MINIMERCADO
Estocado R\$ 15 mil, ac. auto. F: 4962-2054/ 96725-7837

PASSO O PONTO
De Cabeleleiro com pressa. Otavio Braga de Mesquita nº1143. Vl. Fatima. F: 2403-1650/ 9 7765-3544. whatsapp

PEQUENO BAR
Vendo. Rua Padre João Alvares, 126 - Vl Galvão. Ac. auto. F: 99523-0042

TERRAPLANAGEM
Alugo Retroescavadeira, rolo, escavadeira e caminhão. Demolição. Retirada de entulho c/ caçamba. F: 2486-8586/ 97138-8449/ 7829-6014/ ID 55*768*1039

VDO DROGARIA
Completa, Ótimo ponto/ movimento, R\$150 mil, F 98515-0511

SERVIÇOS

Esoterismo

ATENÇÃO!!
Vc está desorientado s/ fé. Procura ajuda e só ouve promessas. Ñ Cobr Trabalho F: 2831-4363/ 987799300 T whats

CHEGA DE FALSAS
Amarração. De amor, trab 100% garat e rápidos. Trago o seu amor aos seus pés seja qual for o problema, tais como amor, dinheiro, vícios dificuldade, empresas, comércio p/ todos os fins. F 4215-0970

Festas

REVOLUCAO FESTA
C. elást., p. bolinha, p. pula, barraq., tomo legal, 3435-3726

Tudo aqui
LIGUE E ANUNCIE
2475.7810

Relax



A BELA LOIRA !
www.elenemos.net Bela Loira
Atendo S6.F: 9 9387-0124zap

KAKAU E KARLA LOIRA
Massagem 4 mãos, local discreto
F: 96414-1996/96521-4580

KELLY E SATI
Mestiças. 20 e 21a. Lindas F:
94120-2990 c/ foto whats

KYARA LOIRA
Promoção Massagens terapêuticas e sensuais F: 98244-4327

LAIS LOIRA
Universitária. Rua Cuevas, nº18;
F: 2087-2091 at. das 9h as 21h

LUDMILA MASSAGEM
C/ finalização, Loira Sensual. F:
98504-9329/ 99139-2199



Serviços



PROJETO KAIRÓS OPORTUNIDADE PROFISSIONAL TENHA SEU PRÓPRIO NEGÓCIO

Saia do aperto, mude de vida Projeto inovador com os principais Bancos do País Sistema Home-Office Sem custo e sem investimento 1000 mil vagas

Interessados liguem (11) 95397-6812-Yan Marques (11) 99259-2276-Thiago Garcia

ESTETICISTA
Mass. Relaxante, drenag. linfát. e limp. de pele. At. c/ hr. marc. 98032-6308 Claro, c/Sueli Guarulhos-Centro próx,Forum

LIMPE SEU NOME
Serasa, SPC, bancos. F: 2852-1816/ 98240-0333 WhatsApp

Telemensagem

TELEMENSAGENS
Para todas as ocasiões. Fone: 2451-8389

VEÍCULOS

Carros

BORA/ 01
compl., entr. R\$ 4.800,00 + 30 x R\$ 637,00 fixas 2464-0144

C3 EXCL./ 09
mec., compl., troco/ fin., 2464-0144

CAMINHÃO
mercedes 608 ano 77, R\$ 19 mil. F: 99848-6495/96941-7043

CLIO / 02
Entr. R\$ 3.000,00 + 24 x R\$ 500,00 fixas, 2464-0144

DOBLO ELX/ 08
completo, troco/ financio, 2464-0144

FIESTA SE HATCH SE/ 14
aut., compl., couro, troco/ fin. 2464-0144

GOL POWER G5/ 10
compl., + rodas, troco/ fin. 2464-0144

HR 2011/12
Branca Doc. Ok c/ serv imediato à vista \$ 48 mil ou entr \$5.200 + parc 935. Ac Carro. 9 6068-4528

IDEA 2008
Completa ótimo estado. R\$19.800,00 F: 2085-0939/ 7769-8577

KOMBI/ 91
baú térmico para transp. perecíveis, troco/ fin., 2464-0144

MONTANA/ 09
roda, prot. caç., cap. mar., troco/ fin. 2464-0144

PICANTO/ 11
aut., compl., troco/ fin. 2464-0144

PNEUS MEIA VIDA
Nacionais, Pirelli, Firestone, Goodyear, carros, Pickups e utilitários aro 13 ao 17. Todas medidas. Bom preço. 2081-2404 / 99585-6727 www.pescapneus.com.br

PUNTO ESSENCE/ 11
dualogic, compl., troco/ fin, 2464-0144

CURSOS

Supletivo Rápido

Conclua o 1º e 2º Grau em pouco tempo

-Presença obrigatória somente nas provas -Reconhecido pelo MEC

11-2091-6512 | 11-2091-6023



PUBLICIDADE LEGAL

CONVOCAÇÃO

Solicitamos o comparecimento da Sra. **MARLENE DOS SANTOS FERREIRA**, portador da CTPS 0096888 – série 00110, em nosso estabelecimento Banco Bradesco S/A, no endereço Av. Santos Dumont, 230 Cep 07180-270, no prazo de 03 dias para tratar de assunto de seu interesse, sob pena de incorrer nas penas do art. 482 – alínea I – CLT.

“A Pelkote Industria e Comércio de Papéis Ltda, vem tornar público, que devido a uma forte tempestade, documentos fiscais, trabalhistas e contábeis dos últimos 15 anos foram danificados sem condições de recuperação”.



SERVIÇOS





Harald Melken Leite 2,1kg a und
R\$ 35,99
 na caixa c/5 und
R\$ 34,99



Garoto Blend 2,1kg a und
R\$ 38,99
 na caixa c/5 und
R\$ 37,79



Harald Gotas leite 2,1kg und
R\$ 24,99
 na caixa c/5 und
R\$ 24,50



Bala Dori Yogurte 600g unid
R\$ 4,39
 na caixa c/24 und
R\$ 3,99



Harald Melken inv leite
 1,05kg
R\$ 15,99



Harald Top Blend
 1,05kg
R\$ 11,99



Harald Gotas leite
 1,05kg
R\$ 12,97



Norcau gotas leite
 e amargo 1,01kg
R\$ 11,99



Alispec Brigadeiro
 1,01kg
R\$ 9,87



Chantilly Norcau 1L
R\$ 6,94



Chicle Poosh dp
R\$ 2,99



Choc Prestigio dp
 30un
R\$ 19,99



GUARULHOS 01

Agora abrimos
 aos Domingos das
 09h00 às 13h00

Av. Jurema, 632 - Pq. Jurema - Guarulhos - SP
 ☎ **2484-4142**
 Segunda a Sábado das 08h00 às 19h30



GUARULHOS 02

Rua Formosa do Rio Preto, 176 - Jd. Bela Vista
 Guarulhos - SP
 ☎ **2088-5020**
 Segunda a Sábado das 08h00 às 18h30



ITAQUÁ - CENTRO

Av. Italo Adami, 220 - Centro
 Itaquaquecetuba - SP
 ☎ **4753-0781**
 Segunda a Sábado das 08h00 às 18h30



* OFERTAS VÁLIDAS DO DIA 16 AO DIA 18 DE MARÇO. * RESERVAMOS-NOS O DIREITO DE CORRIGIR EVENTUAIS ERROS GRÁFICOS OU DE DIGITAÇÃO.
 * PROMOÇÕES VÁLIDAS SOMENTE PARA AS LOJAS 01, 02 e 03. * PROMOÇÕES VÁLIDAS APENAS PARA PAGAMENTO A VISTA E RETIRADA NO LOCAL.