

MATILDE CAMPODONICO / ASSOCIATED PRESS / AE



Cuca estreia com derrota

Esportes

Pág. 12

FOLHA

METROPOLITANA

o jornal de Guarulhos

44 ANOS

Sexta-feira, 18 de março de 2016

Ano 43 Nº 13383

OSÉ CRUZ / AGENCIA BRASIL



Liminar barra Lula ministro

Nacional

Pág. 14

www.facebook.com/jornalfolhametro

www.folhametro.com.br

Distribuição Gratuita

Almeida libera servidores mais cedo para evento partidário

Em discurso feito para a militância do PT, na 4ª feira, prefeito manteve teoria golpista pregada por líderes da sigla, chamou rivais de 'coxinhas' e disse para funcionários saírem uma hora mais cedo para irem à Capital defender a presidente Dilma. "É dia de lutar", gritou. **Pág. 3**

BETO MARTINS

Ato anti-PT fecha a Dutra

Pág. 4



Parada - Cerca de 200 manifestantes invadiram a pista sentido Rio de Janeiro da Via Dutra, na noite de ontem. Manifestação contra o governo federal começou na Praça Tereza Cristina

Cotações

+6,6%
50.913
Bovespa

-3,11%
3.84
Dólar

-1,74%
4.12
Euro

14,25%
Selic (ano)

R\$ 880
Salário Mínimo

Disque-Denúncia
181

“Prometeram voltar para consertar depois do Carnaval”, Antônio Alves Correia, morador de Cumbica, sobre buracos em ruas da região



EDITORIAL

Renúncia de Dilma é a única solução para pacificar o País

A incoerência sempre foi um dos principais defeitos do ser humano. Pode-se errar (depois reconhecer o erro), pode-se mentir (e depois voltar atrás ou não) só não dá para ser incoerente. Pode-se até mesmo mudar de opinião, mas explicar o motivo que o fez traçar uma nova rota em seu caminho.

Este “algo a mais” pode, na instância inicial, aparentar um detalhe a mais na taxonomia psíquica que diferencia o ser humano dos animais, porém, é um objeto de discussões e elaborações que intrigam os filósofos tais como Jean Paul Sartre (1905-1980). Por que o homem é incoerente?

A pergunta pode apresentar várias respostas, mas a mais aceita por psiquiatras e filósofos é uma só: o interesse em defender o seu lado.

O mesmo PT que pediu o impeachment de Collor e FHC diz, agora, ser vítima de um golpe. Uma verdadeira irracionalidade

Só isso pode explicar a verdadeira irracionalidade petista ao argumentar como golpe o desejo, que a imensa maioria povo brasileiro tem, de tirar Dilma Rousseff do

poder. Logo o Partido dos Trabalhadores, apoiador de primeira hora do impeachment de Fernando Collor de Mello (que se transformou em renúncia) e de uma manifestação severa também contra o ex-presidente Fernando Henrique Cardoso.

Os dois, a exemplo de Dilma, foram eleitos por milhões de votos populares. E ninguém falou em golpe. Muito pelo contrário. Por isso é de se estranhar a fala da atual presidente. Parece estar em outro mundo, mente com cara deslavada.

Ao filósofo grego Eubulides de Mileto (Século IV a.C.) é atribuído o que se chama de paradoxo do mentiroso: “O homem diz que está mentindo.” Nesta asserção está implícito se o que ele diz é verdade ou mentira. Àqueles que insistem na mentira como se ela fosse uma verdade absoluta só resta uma classificação: a de mitômano (aquele que mente tanto e repetidas vezes, que acredita estar falando a verdade). Então pelo bem do País e de toda a população só resta uma saída digna para Dilma antes que o pior aconteça. Tenha dignidade presidente. Renuncie em nome de milhões que desejam o fim da corrupção.

FOLHA
METROPOLITANA

CNPJ: 44.193.423/0001-40

Sede, Redação e Publicidade: Rua Ipê, 144 - Jardim Guarulhos - Guarulhos - SP
CEP: 07090-130 - Fone: (11) 2475-7800

Presidente: Paschoal Thomeu (in memoriam)

Diretora-Presidente: Andréa Santos Thomeu - Diretor-Geral: Orlando Reinas Jr.

Gerente de Marketing: Alberto Frazão Junior - junior.mkt@folhametro.com.br

Editor-Chefe e Jornalista Responsável: Vicente de Aquino - vicente.red@folhametro.com.br

Editor-Executivo: Paulo Manso - paulo.red@folhametro.com.br

Editores: Alexandre de Paulo - alexandre.red@folhametro.com.br - Wellington Alves - walves.redacao@folhametro.com.br

Chefe de Reportagem: Chico Junior - chico.junior@folhametro.com.br

Editor de Arte: Sidney João de Oliveira - sidney@folhametro.com.br

Subeditor de Arte: Ricardo Leocadio - ricardoleocadio@folhametro.com.br

Diagramação: Mauro Dias dos Santos - Fotos: Lucas Dantas

Redação: redacao@folhametro.com.br

Gerente Comercial: Alceu dos Santos - alceu@folhametro.com.br

Agências: Ramon Martins - ramon@folhametro.com.br

Comercial: comercial@folhametro.com.br

Distribuição: circulacao@folhametro.com.br. Recursos Humanos: nadir.matos@folhametro.com.br

Noticiário: Reportagem local e Agência Estado. Filiado a: APJ - Associação Paulista de Jornalistas

Representantes Comerciais em Brasília e Rio de Janeiro: Pereira de Souza & Cia. Ltda.

Fones: (61) 3226-6601 / (21) 2544-3070

Impressão: FolhaGráfica

Os artigos e colunas assinados são de responsabilidade de seus autores.

www.folhametro.com.br

RETRATO



BETO MARTINS

Perigo - Mulher empurra cadeira de rodas para ajudar homem a atravessar avenida com corredor de ônibus

PONTO DE VISTA

ALFREDO HENRIQUE

é repórter da Folha
Metropolitana
alfredohgomes@gmail.com



‘Um ontem’ seguido do último suspiro

Minha religião se constitui de sentidos e sentimentos. Por isso, as palavras, os conceitos, não são suficientes para o mundo onde vivo: fruto de minha subjetividade e inconsciência.

Por conta disso, me relaciono, à minha maneira, com os momentos decisivos da vida, aqueles em

Não sei se minha mãe ouviu o som. Mas quando ouço, lembro dos ‘ontens’ que me melhoram hoje

que barreiras são ultrapassadas, em que nos vemos diante de uma nova perspectiva (que se torna inevitável). Valendo isso para todas as criaturas, criadores e coisas.

Estes momentos, para mim, são basicamente marcados por perdas e o sentimento de conquista. A forma como lidamos com o que acreditamos ter é o termômetro de como lidaremos com isso quando, não há como

evitar, a coisa ou pessoa deixa de constituir nosso cotidiano.

A morte, esse fenômeno proporcionado pela vida, é a grande motivadora de mágoas, religiões, medos e tantas outras coisas que podem somente ser sentidas por quem as passa e nelas crê, ou ainda não as aceita.

Amanhã completa um ano que minha mãe morreu (de câncer). Um mês e meio, mais ou menos, depois que a doença foi diagnosticada, ela deu o último suspiro e se foi.

Estava com ela no dia. Inconsciente, por causa da morfina que tomava direto na veia (como se fosse soro), ela respirava ruidosamente, com a ajuda de um aparelho. Decidi colocar a música Yesterday (Ontem), dos Beatles, para ela que, acreditei, ouvisse. Ela gostava muito dos caras de Liverpool.

Enquanto a música tocava, em meu celular colocado próximo ao ouvido direito dela, a respiração arrefeceu. A música terminou. Sentei em uma poltrona reclinável e, uns dez minutos depois, saquei que a respiração dela ficava cada vez mais fraca. Em instantes, respirou profundamente, para nunca mais.

Se ela ouviu a música, jamais saberei, mas sempre que ouço o som dos Beatles, me lembro de todos os “ontens” que me fazem melhor em cada um de meus “hojes”.

ANOTE

■ O Estrela de Guarulhos/Ceu/Bangnet, entidade de futsal feminino, realiza a segunda seletiva para montar o elenco de 2016. As peneiras são para o preenchimento de vagas das categorias Sub-13, Sub-15, Sub-17 e Sub-20 e acontecem no domingo, 20, das 8h às 11h, no Ginásio Arnaldo José Celeste (Ponte Grande). No primeiro teste, realizado no último domingo, 13, houve o comparecimento de 80 garotas, de diversas localidades de Guarulhos, Capital, Grande São Paulo e até de outros estados. Meninas que fazem curso de futsal feminino nos CEUs da cidade compareceram em peso e demonstraram qualidade para disputar competição oficial da Federação Paulista de Futsal, Confederação Brasileira de Futsal e Secretaria de Esporte e Lazer do Estado de São Paulo. Interessadas deverão realizar inscrições pelo e-mail: estreladegarulhos@yahoo.com.br. Mais informações pelo whatsapp da entidade: (11) 99998-1450.

Almeida convoca apoio de comissionados em protesto

EURICO CRUZ - O prefeito Sebastião Almeida (PT) permitirá hoje que todos os funcionários comissionados da Prefeitura entrem e saiam uma hora mais cedo no trabalho para ir apoiar a manifestação favorável ao ex-presidente Lula, na Avenida Paulista, em São Paulo, às 17h. A afirmação foi feita ontem por Almeida durante evento petista realizado no Mansão Danças, no Centro. A **Folha Metropolitana** disponibilizou o áudio da chamada feita pelo prefeito no site www.folhametro.com.br.



'Coxinhas' - Em discurso à militância, na 4ª, Almeida não poupou críticas

“Quem puder entrar uma hora mais cedo, às sete horas, entra e sai mais cedo, uma hora. E para ir para lá tem muitos meios. Quem puder ir sozinho já vai sozinho, quem não puder pegue o ônibus e vai para lá. Sexta-feira é o dia para a gente lutar pelos nos-

sos filhos, pelos nossos netos e por tudo que a gente construiu neste País”, disse o prefeito. Almeida também criticou a atuação da imprensa, chamou manifestantes contrários ao PT de “coxinhas” e criticou o juiz Sérgio Moro na Operação Lava Jato.

Questionada, a Prefeitura não se manifestou

CONECTADO

ERNESTO ZANON
é jornalista e diretor do portal GuarulhosWeb
Contato: zanon@guarulhosweb.com.br
(11) 94796-1162 - WhatsApp



Sempre governista

O PRB do deputado estadual Jorge Wilson acaba de desembarcar do governo federal, inclusive entregando o Ministério dos Esportes que comandava. Já o parlamentar guarulhense, que está na base do governador Geraldo Alckmin (PSDB) na Assembleia, segue aliado do prefeito Sebastião Almeida (PT) em Guarulhos, mantendo o controle do Procon na cidade, órgão vinculado à Secretaria Municipal de Assuntos Jurídicos.

Nós contra eles

O “nós contra eles”, difundido pela campanha à reeleição da presidente Dilma Rousseff (PT) em 2014, nunca foi tão atual. O deputado Alencar Santana, depois de brigar na frente do Aeroporto de Congonhas, durante a detenção de Lula, há 15 dias, é um exemplo. Ignorando a pressão popular contra a nomeação do ex-presidente como ministro, postou em sua página do Facebook uma imagem com a frase: “Trabalhar pelo Brasil é sua sina, ministro Lula. Parabéns!”.

Convocação explícita

O ato comandado pelo prefeito Sebastião Almeida (PT), na quarta-feira, no antigo Mansão Danças, como se previa, teve como objetivo convocar os comissionados para irem “espontaneamente” ao ato em favor da presidente Dilma Rousseff, hoje, às 17h, na Avenida Paulista. Haverá ônibus para levá-los e também – de forma não oficial - uma “caixinha” de R\$ 35 para o lanche. Fora a garantia de não perder o cargo.

Timão é ô

Observadores perceberam que a adesão dos comissionados ao chamamento de Almeida não obteve o mesmo sucesso de convocações anteriores. Quase todos eram filiados ao PT. Mesmo assim, algumas ausências foram notadas. Nas justificativas, compromissos marcados anteriormente. Coincidentemente, em Itaquera, no mesmo horário, acontecia o jogo do Corinthians pela Copa Libertadores da América.

Outro nome

O PROS, que não definiu o rumo que irá seguir nas eleições, mas ainda na base governista de Almeida na Câmara, ensaia ter candidato próprio a prefeito. O vereador Vitor da Farmácia que, em 2012, se reelegeu com as cores do PSDB seria o nome do partido na corrida ao Bom Clima.

Novos democratas

Os vereadores Ramos da Padaria, que deixou o PP, e Romildo Santos, fora do PSDB, anunciaram na sessão de ontem da Câmara que estão filiados ao DEM. Enquanto isso, o Professor Jesus segue como parlamentar do PDT.



ATENDIMENTO MÉDICO AMBULATORIAL

R\$ 75,00

28 ESPECIALIDADES MÉDICAS :

- ✓ **Pediatria**
- ✓ **Otorrinolaringologia**
- ✓ **Reumatologia**
- ✓ **Psiquiatria**
- ✓ **Gastroenterologia**
- ✓ **Ortopedia**
- ✓ **Ginecologia**
- ✓ **Alergologia**
- ✓ **Pneumologia**
- ✓ **Clínica Geral**
- ✓ **Cardiologia**
- ✓ **Urologia**
- ✓ **Neurologia Dermatologia**
- ✓ **Geriatria**
- ✓ **Proctologia**
- ✓ **Vascular**
- ✓ **Oftalmologia**
- ✓ **e Muito Mais**

ATENDIMENTO COM HORA MARCADA / SEM LIMITE DE CONSULTAS
EXAMES LABORATORIAIS INCLUSOS / SEM LIMITE DE IDADE
SEM CARÊNCIA

À PARTIR DE MAIO/16 O VALOR DA MENSALIDADE PASSARÁ A SER R\$ 90,00
NÃO SOMOS PLANO DE SAÚDE

Rua Claudino Barbosa, 132 - Macedo – Guarulhos
Em frente ao clube do Macedo

INFORMAÇÕES
2441-0984

Ato contra PT trava Dutra e ganha apoio da população

EURICO CRUZ - Pelo menos 200 pessoas participaram do ato de protesto, com pedido de renúncia da presidente Dilma Rousseff (PT), que fechou a pista lateral da Dutra no sentindo Rio de Janeiro, ontem à noite. A passeata começou no Centro, na Igreja Matriz, e os organizadores estimam que o número seria maior se não tivesse chovido antes da concentração.

“Não precisamos chamar comissionados para mostrar nossa indignação. Já colocamos dez mil pessoas na rua e muitas ainda irão aderir”, dis-



Protesto - Manifestantes saíram do Centro e caminharam até a rodovia

se Leandro Balcone, líder do movimento Guarulhos Livre.

A Polícia Militar e agentes de trânsito deram segurança aos manifestantes. O carro de som comandado pela organização, que também inclui os movimentos Brasil Livre e Amo Guarulhos, chamava a atenção dos motoristas que

buzinavam em apoio. Em alguns prédios, as pessoas piscavam as luzes em forma de protesto, mas também teve quem se sentiu incomodado. “Eu quero a saída da Dilma, mas preciso pegar o ônibus e ele está travado por conta do protesto”, disse a estudante Denise Caetano.

Movimentos prometem mais protesto para hoje

FACEBOOK EM GUARULHOS!

IMPULSIONE
SEU
NEGÓCIO
com
facebook

Aprenda como fazer seu negócio crescer e ganhar dinheiro!

- Como vender mais e encontrar seu cliente
- Criação de conteúdos relevantes em posts, fotos e vídeos
- Entregando a mensagem certa para o público de seu negócio

Consultores do Facebook para tirar dúvidas

ABERTURA ESPECIAL
9h30

19 de MARÇO
das 9h30 às 13h

[ENTRADA GRATUITA!]

Local: UNG Guarulhos
Campus Centro - Auditório F
R. Soldado Brasília Pinto de Almeida, S/N
Centro - Guarulhos

Inscreva-se já em: fb.me/guarulhos

vagas limitadas

Comissão vai avaliar cassação de Almeida

EURICO CRUZ - Foi comunicado ontem pelo presidente da Câmara Municipal, Professor Jesus (PDT), que uma Comissão Especial formada por 21 vereadores será instaurada no prazo de duas sessões legislativas para avaliar o pedido de cassação do prefeito Sebastião Almeida (PT), feito pelo presidente do Solidariedade, Maurício Siqueira.

Já foram definidos os nomes de Toninho da Farmácia e Elmer Japonês pelo PR e Heleno Metalúrgico pelo PDT. O Democratas deverá contar com duas cadeiras e o PSDB com uma. O PT terá cinco assentos na comissão por ter nove vereadores eleitos. Os demais participantes deverão ser escolhidos em consenso com os outros vereadores ou até mesmo em um sorteio.

Também mostraram inte-

resse em participar do debate os vereadores Laércio Sandes (PMN), Guti (PSB), Lamé (PMDB) e João Barbosa (PRB).

Entre os motivos apresentados para uma possível cassação estão a rejeição das contas da Prefeitura pelo Tribunal de Contas do Estado; o recebimento de mais de R\$ 100 milhões no dia 30 de dezembro de 2012 do PAC para quitação das contas do ano e o uso de Fundos Especiais para quitar a folha de pagamento.

21
vereadores
irão compor a
Comissão Especial
do impeachment

Deputado Jorge Wilson resolve ficar no muro

EURICO CRUZ - Mesmo com o abandono do PRB nacional da base do governo Dilma Rousseff (PT), que incluiu a devolução do Ministério dos Esportes aos petistas, o pré-candidato a prefeito e deputado estadual Jorge Wilson (PRB), conhecido como Xerife do Consumidor, deve seguir caminho contrário no cenário municipal.

Presidente da sigla em Guarulhos, o Xerife é da base de sustentação do PT e ocupou o cargo comissionado de diretor do Procon, nomeado pelo prefeito Sebastião Almeida (PT). A reportagem tentou quatro vezes falar com ele durante o dia de ontem para saber se ele se manteria na base ou se o partido entregaria os cargos que tem na administração municipal. Ele atendeu apenas uma, pediu para ligar depois



Proximidade - Xerife e seu partido mantém cargos e apoio no governo

e não atendeu ou retornou a ligação seguinte. Também tramita na Justiça uma ação pública contra uma portaria emitida por Almeida que teria evitado a exoneração por justa causa do Xerife em seu primeiro cargo no governo.



Seja fã das coisas boas da vida.

Páscoa no Sonda é do jeitinho que você gosta: com muita qualidade e economia.

Cadastre seu e-mail e receba nossas ofertas em primeira mão. Acesse www.sonda.com.br

Cartão Sonda.
Faça já o seu.
2X sem juros.

Superofertas válidas de 18 a 20/3/2016.

Alcatra c/ maminha bovina resfriada pedaço kg **22,90**



Costela de cordeiro Flavor congelada peça kg **14,99**



Linguiça calabresa defumada Sadia a granel kg **12,99**



Pintado de cativeiro inteiro fresco kg **16,99**



Tambaqui de cativeiro inteiro fresco kg **9,95**



Filé de tilápia Saint Peter fresco a granel kg **8,99**



Acém, paleta ou peito bovino Navi Carnes resfriado pedaço kg **13,98**



Costela suína Aurora congelada kg **15,99**



Linguiça toscana Seara a granel kg **8,99**



Coxinha da asa de frango Perdigoão a granel kg **8,99**



34,29

Nesta promoção a unid. sai por: **3,09**



LEVE 2 PAGUE 1

Refrigerante Guarani Antartica Black pet 2 L **6,19** CADA

Nesta promoção a unid. sai por: **1,71**



Na compra de 2 caixas com 15 unidades, ganhe 50% de desconto na segunda caixa.

Refrigerante Skol lata 269 ml **2,29** A UNID.

Bombom Garoto sortidos 300 g **6,99**



Café Melitta tradicional 500 g **8,48**



Margarina cremosa Doriana tradicional 500 g **2,99**



Refrigerante Guaraná Antartica Black pet 2 L **6,19** CADA



Nesta promoção a unid. sai por: **1,71**

Refrigerante Guarani Antartica Black pet 2 L **6,19** CADA

Na compra de 2 caixas com 15 unidades, ganhe 50% de desconto na segunda caixa.

Refrigerante Skol lata 269 ml **2,29** A UNID.

Chocolate em tablete Garoto sabores 125 g **3,99**



Kit shampoo Tresemmé 400 ml + condicionador Tresemmé 400 ml **16,84**



Kit protetor solar Nivea FPS 30 200 ml + hidratante 200 ml **26,19**



Papel higiênico Neve folha dupla c/ 24 unids. **29,90**



Seleção especial

Queijo prato ou mussarela fatiado Aurora 150 g **2,89**



Apresentado fatiado Aurora a granel kg **10,99**



Escondidinho de frango Aurora congelado 300 g **3,59**



Medalhão de filé mignon suíno ou de filé de peito de frango Aurora congelado 500 g **8,69**



Pão de queijo Aurora congelado 400 g **3,19**



superfeirão

Ofertas abaixo válidas para sábado e domingo (19 e 20/3/2016).

Batata kg **2,99**



CARTÃO SONDA Tomate carmem kg **2,84** **2,99**



Laranja pera kg **1,49**



CARTÃO SONDA Maçã gala kg **5,69** **5,99**



Sonda Vila Barros • Av. Otávio Braga de Mesquita, 1450 – Tel.: 2086-5700
Sonda Vila Rio • Av. Benjamin Harris Hunnicut, 3250 – Tel.: 2104-5900

Ofertas válidas de 18 a 20/3/2016 ou enquanto durarem nossos estoques. Ofertas válidas somente para as lojas acima. GARANTIMOS A QUANTIDADE MÍNIMA DE 10 UNIDADES POR LOJA. Para prestarmos melhor atendimento, nos reservamos o direito de limitar, por cliente, a quantidade dos produtos anunciados. Fica ressalvada eventual retificação das ofertas veiculadas. Bebida alcoólica pode causar dependência química e, em excesso, provoca graves males à saúde. É proibida a venda, oferta, fornecimento, entrega e permissão do consumo de bebida alcoólica, ainda que gratuitamente, aos menores de 18 anos de idade. Lei Estadual nº 14.592, de 19 de outubro de 2011, artigo 243 da Lei Federal nº 8.069, de 13 de julho de 1990. Para informar o descumprimento da lei, ligue 0800 771 3541 ou acesse www.alcoolparamenoresproibido.sp.gov.br. Fotos meramente ilustrativas. Aceitamos os seguintes vales-alimentação: SABESP Supermercado – Top Premium – IMPORTANTE: VR Alimentação, Sodexo Pass Alimentação, Ticket Alimentação, Visa Vale Alimentação, Planvale Alimentação, Verocard e Sorocred: aceitamos só na modalidade CARTÃO ELETRÔNICO. *Sujeito a análise de crédito e anuidade.

Siga o Sonda:



Homem é preso por cultivar maconha

MARI CAVALCANTE - Um homem foi preso na manhã de quarta-feira, 16, por cultivar 35 mudas de maconha no quintal da casa, no Jardim Cocaia (Região Taboão).

Segundo a Polícia Militar, o acusado mantinha uma estufa improvisada para o plantio da droga, cultivadas em vasos e baldes. Também foi encontrada uma espingarda de chumbo.

A PM teve conhecimento do cultivo por meio de denúncias anônimas.

Os policiais entraram na casa por volta das 10h e encontraram o proprietário próximo à estufa. O acusado informou que as plantava para consumo próprio.

O suspeito foi indiciado por flagrante de entorpecente sem autorização ou em desacordo.

GUARULHOS

em tempo real

web

A notícia no momento em que ela acontece

WhatsApp: 11 94702-3664

www.guarulhosweb.com.br

Buraco não para de crescer em rua do Jardim Palmira

NATHÁLIA BERGOCCÉ - A Rua Antônio Alexandre de Araújo, no Jardim Palmira, está “entrando” no buraco. O problema começou com uma boca de lobo aberta, mas com o tempo a situação foi piorando e a cratera expandindo de tamanho. A abertura entre a calçada e a rua já fez vítimas. Um carro ficou preso no local e um idoso já caiu.

“Faz tempo que está assim. A Prefeitura apareceu, mas até agora ninguém voltou”, disse a comerciante Carla Gomes. “Quando chove a situação é pior.”

Sem opções, os moradores



BETO MARTINS

Perigo - No local já aconteceu acidente de carro e um idoso se feriu

colocaram uma tábua no local para prevenir acidentes. “Se um carro já caiu, imagina um pedestre. Precisamos de um conserto de verdade”, contou a vendedora Leidiane Alves.

Um morador que preferiu não se identificar disse que outro agravante é que o local

é uma parada de ônibus. A Secretaria de Serviços Públicos informou que fará vistoria.

Outra reclamação é que o lugar faz parte do acesso à Rodovia Fernão Dias. Todos os dias em horário de pico o lugar fica repleto de carros, mas não há nenhuma sinalização.

Secretaria de
Trânsito estuda
fazer sinalização

Nos Pimentas, cabe até sofá em cratera na rua

MARI CAVALCANTE - No buraco aberto há cerca de dois meses, na Avenida José Miguel Ackel, na altura do número 2.800, no Parque Industrial Cumbica (Região Pimentas), há espaço para um sofá velho.

Colocado de cabeça para baixo, o móvel virou um ponto de alerta aos motoristas. Também há espaço para galhos e pedaços de madeira “É para evitar acidentes. O negócio está feio”, afirmou a aposentada Maria Ivone Silva de Souza.

Segundo os moradores, o buraco “abriu do nada” e a Prefeitura chegou a interditar o local com pedaços de ferro e fitas. “Prometeram voltar para consertar depois do Carnaval, mas não apareceu”, contou o morador Antônio Alves Correia.

Próximo ao buraco, móveis e objetos perdidos na chuva da semana passada foram deixa-



Descaso - Buraco no meio de avenida atrapalha motoristas

dos na calçada. “Tem que tirar essa sujeira”, disse a moradora Lucicleide Jacinto.

A Proguaru realizará vistoria no local. A Secretaria de Serviços Públicos disse que a limpeza está programada para os próximos dias.

moderninha

A maquininha sem aluguel agora aceita cartão refeição.

12x
R\$ 59,90*
Total à vista
R\$ 718,80



3
ANOS
GARANTIA

MODERNINHA

- Sem aluguel
- Sem taxa de adesão

CARTÃO PAGSEGURO GRÁTIS

- Não precisa de conta bancária
- Sem mensalidade
- Use o dinheiro das suas vendas com Cartão Pré-Pago PagSeguro



Peça já a sua:
PAGSEGURO.COM.BR
4003-6624

ACEITA AS PRINCIPAIS BANDEIRAS, INCLUINDO:

pagseguro
UOL

Consulte condições da garantia em pagseguro.com.br. Cartão PagSeguro: sujeito às condições de contratação. O Cartão PagSeguro é grátis apenas para os novos clientes que comprarem a Moderninha até 31/3/2016. Não precisa de conta bancária exceto para transações realizadas com Ticket Restaurante e Ticket Alimentação. Para aceitar Ticket Restaurante e Ticket Alimentação na Moderninha é necessário credenciamento prévio com a Ticket. Saiba mais em pagseguro.com.br. *Parcelamento válido apenas para cartão de crédito. Consulte condições em pagseguro.com.br.



Ofertas Válidas: 18/03 e 19/03/2016

CHOCOLÂNDIA
UM SUPERMERCADO DIFERENTE!

**Venha Economizar!
Atacado e Varejo para
seu dinheiro render mais!**

**A MAIOR E MELHOR
PÁScoa DO BRASIL!**

Barra de Chocolate Garoto
ao leite 2,1kg



41,90
cada

**LEVE 11
PAGUE 10**

Barra de Chocolate Nestlé
Ao Leite 2,3kg



46,90
cada

**LEVE 11
PAGUE 10**

Barra de Chocolate Harald
Melken Ao Leite 2,1kg



36,49
cada

a partir de
6 unidades

32,79
cada

Chanty Mix Amélia
Vigor 1L



7,49
CADA

a partir de
12 unidades

6,99
CADA

**CERVEJA
ITAIPAVA
269ML**



1,79
CADA

Comprando pack
com 12 unidades

19,99
CADA

Nessa promoção
a unidade sai por R\$1,66

São mais de 25 mil itens para você aproveitar os melhores preços

Alcatra com Maminha
peça/pedacço/bife



17,99
kg

Picanha Fatiada
peça



19,79
kg

Costela Bovina
PA



8,99
kg

Coxão Duro
peça/pedacço/bife



14,70
kg

Rabo
Bovino



11,90
kg

Acém/ Peito ou Paleta
peça/pedacço



**OFERTA
ESPECIAL**

Costela Suína



10,99
kg

Pernil Suíno
Fatiado com osso



7,29
kg

Bisteca Suína



7,69
kg

Lombo Suíno
peça/pedacço



11,99
kg

Peito de
Frango
com osso



4,89
kg

Coxa com
Sobrecoxa
de Frango



3,99
kg

Filé de coxa
de frango



5,99
kg

QUEIJO
MUSSARELA



1,69
100G

TAPIOCA
AJA - 500G



2,99
CADA

LINGUIÇA
TOSCANA
SADIA

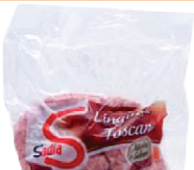

9,99
KG

SALSICHA HOT DOG
PERDIGÃO



6,47
KG

FILÉ DE PANGA
BOM PEIXE
1KG



17,99
CADA

FILÉ DE TILÁPIA
BOM PEIXE
1KG



24,99
CADA

**AVENIDA MONTEIRO LOBATO, 300
GUARULHOS - TEL:4574-7620**

Aberto 24h

Domingo fecha às 20h

Parcela suas compras em até 3X sem juros no Visa e Mastercard!

Válido apenas para coberturas e itens de bazar.

*Imagens meramente ilustrativas. **Proibida a venda e entrega de bebidas alcoólicas a menores de 18 anos, conforme artigo 8111 do estatuto da criança e do adolescente.

Garantimos quantidade mínima de 5 unidades/kg de cada produto durante o período da oferta, que se estende de 18/03 e 19/03/2016 ou enquanto durar o estoque. Após esta data, os preços voltarão ao normal. As imagens dos produtos não respeitam proporção entre si. Conforme legislação, poderá ocorrer limitação de oferta por cliente com base no artigo 39 do código de proteção e defesa do consumidor.



CONHEÇA NOSSA GALERIA COMERCIAL



E CONHEÇA TAMBÉM
NOSSA LANCHONETE



Peugeot 308 1.6 16v

**oferece
estilo e
sofisticação**

ERNESTO ZANON - DO GUARULHOSWEB - Com origem francesa, mas fabricado na Argentina, o novo Peugeot 308 se apresenta como um carro muito interessante para quem busca sofisticação e conforto numa faixa intermediária do mercado. Equipado com motor 1.6 16V FlexStar, a versão Allure com câmbio manual de cinco marchas, avaliado por uma semana, demonstra eficiência com um bom custo benefício. O nível de equipamentos embarcados é pra lá de interessante e o estilo, todo renovado, bastante atraente.

Por R\$ 68.590,00 dá para levar um veículo bonito, bastante confortável e com um desempenho satisfatório na cidade e estrada. O motor 1.6L 16V FlexStart dispõe do sistema que elimina o reservatório de gasolina para



Arrojado - Novo Peugeot é uma verdadeira aula de estilo e sofisticação em todas as suas linhas

FOTOS: DIVULGAÇÃO



realizar a partida a frio. O propulsor, de classificação "A" no programa de etiquetagem do Inmetro, desenvolve 122 cv de potência a 5.800 rpm quando abasteci-

do com etanol, e torque máximo de 16,4 kgfm a 4.000 rpm. Ao utilizar gasolina, a potência é de 115 cv a 6.000 rpm e 15,5 kgfm de torque.

Ou seja, números sufi-

cientes para ter uma condução bem gostosa em meio ao trânsito urbano, já que vai bem nas mais diferentes condições.

Não pipoca, mesmo com

mais ocupantes e porta-malas cheio. Com os equipamentos tecnológicos oferecidos e nível de conforto de gente grande, o 308 realmente agrada.

O QUE O 308 ALLURE 1.6 FLEX MANUAL OFERECE DE SÉRIE

Seis airbags
Alarme
Sistema ISOFIX para retenção de cadeiras infantis
Freio a disco nas quatro rodas (ventilados na frente) com ABS, AFU e REF
Sensor de estacionamento traseiro
Faróis de neblina dianteiros
Luzes diurnas (DRL) em LED
Lanternas indicadoras de direção nos retrovisores
Portas traseiras com sistema de trava de segurança
Travamento automático das portas e porta-malas em velocidade

ESTILO

Roda de 17 polegadas em liga leve
Detalhes cromados nos para-choques dianteiro e traseiro
Retrovisores e maçanetas de portas na cor da carroceria
Painel de instrumentos soft ("slush")
Volante revestido em couro

CONFORTO

Teto panorâmico
Direção eletro-hidráulica assistida
Ar-condicionado Bi-Zone
Limpador de para-brisa automático com sensor de chuva e indexado à velocidade
Acendimento automático do farol
Regulador & Limitador de velocidade
Banco do motorista com regulagem de altura manual
Couro parcial
Apoio de braço no banco do motorista
Travamento das portas, porta malas e fechamento dos vidros pelo telecomando da chave
Regulagem do volante em altura e profundidade
Vidros elétricos com função "um toque" e antiesmagamento nas quatro portas
Retrovisores com ajuste elétrico
Central multimídia com tela sensível ao toque de sete polegadas com Mirror Link e My Link Peugeot
Tela multifunções com computador de bordo
Chaves com abertura à distância das portas e tampa do porta-malas

YAMAHA

Revs Your Heart

PROMOÇÃO VERÃO DE YAMAHA

Crédito rápido aprovado por telefone!

CRYPTON 115 K
10% DE ENTRADA
+ 42 X R\$215,31 ou
À VISTA R\$4.990,00

FACTOR 125 K1
10% DE ENTRADA
+ 42 X R\$241,95 ou
À VISTA R\$5.690,00

FACTOR 150 ED
10% DE ENTRADA
+ 48 X R\$281,09 ou
À VISTA R\$7.890,00

CROSSER 150 ED
10% DE ENTRADA
+ 42 X R\$405,58 ou
À VISTA R\$9.990,00

FAZER 250
20% DE ENTRADA
+ 48 X R\$406,51 ou
À VISTA R\$13.590,00

TENERE 250
20% DE ENTRADA
+ 48 X R\$490,58 ou
À VISTA R\$14.990,00

Moto Shop **YAMAHA**

Av. Tiradentes, 3.003 - Guarulhos Av. Juscelino Kubitschek, 4.609 - Bonsucesso - Pimentas Rua Liberdade, 126 - Itaquaquecetuba

(2468-8767) **(2303-5775)** **(4648-4848)**

* Nas condições acima anunciada, Crédito sujeito a aprovação da financeira. Promoção com taxas de juros de 2,35% a.m. Promoção válida até 19/03/2016, para as cores disponíveis, término do estoque ou taxa de juros promocional da financeira. Fotos meramente ilustrativas, reservamos o direito de corrigir eventuais erros gráficos ou de digitação.

HYUNDAI NEW THINKING.
NEW POSSIBILITIES.



TODA A LINHA HYUNDAI HB20 COM TAXA 0%



LINHA HB20 A PARTIR DE
R\$ **39.990**

PLANOS COM ENTRADA
A PARTIR DE **30%**

CONDIÇÕES DE FINANCIAMENTO
EM ATÉ **48X**



facebook.com/grandbrasil @grandbrasil

11 99975-9944



HMB | GRAND BRASIL

Av. Marquês de São Vicente, nº 1.139
Barra Funda - São Paulo

Tel: (11) 3123-8300

Av. Emílio Ribas, nº 1.302
Gopouva - Guarulhos - SP

Tel: (11) 2087-7800

Todos juntos fazem um trânsito melhor.

Imagens ilustrativas. A taxa de juros do financiamento desta promoção é integralmente subsidiada pela Hyundai Motor do Brasil Ltda. Contratos de financiamento na modalidade CDC firmados com a Aymoré Crédito, Financiamento e Investimento S.A. (Hyundai Financiamentos): 80% de entrada e saldo em 12 parcelas mensais, sucessivas, com taxa de juros para o financiamento de 0% a.m. e 0% a.a. e 30 dias de carência, a contar da data da compra (data da Nota Fiscal), para pagamento da 1ª parcela; condição válida para o financiamento dos veículos 0 km Hyundai HB20, HB20X, HB20S e HB20 R spec (em todas as suas versões), ano de fabricação/modelo 2015/2016 e 2016/2016; 30% de entrada e saldo em 48 parcelas mensais, sucessivas, com taxa de juros para o financiamento de 1,29% a.m. e 16,63% a.a. e 30 dias de carência, a contar da data da compra (data da Nota Fiscal), para pagamento da 1ª parcela; condição válida para o financiamento do veículo 0 km Hyundai HB20 Comfort Style 1.0 (OCN D040), ano de fabricação/modelo 2016/2016. Consulte outros planos e condições nas Concessionárias Hyundai Grand Brasil. As operações de crédito estão sujeitas a cobrança de IOF e Tarifa de Cadastro, que serão incluídos no CET. O CET - Custo Efetivo Total - irá variar de acordo com os valores, prazos e demais condições escolhidas pelo cliente e será informado ao cliente antes da contratação. Condições sujeitas a análise e aprovação de crédito e demais condições do produto vigentes na data da contratação. Promoção válida até 31/3/2016. A condição de pagamento à vista, no valor de R\$ 39.990,00, é válida para o modelo Hyundai HB20 Comfort 1.0 (OCN D036), ano de fabricação/modelo 2016/2016, com validade até 31/3/2016. Garantia Hyundai 5 anos: sujeita às condições previstas no Manual de Garantia do Veículo. Uso particular: garantia de 5 anos, sem limite de quilometragem. Uso comercial: garantia de 5 anos ou 100.000 km, o que ocorrer primeiro. Os termos e condições da Garantia Hyundai estão estabelecidos no Manual de Garantia do Veículo, assim como no Manual do Proprietário. A linha Hyundai HB20 está em conformidade com o Programa de Controle de Poluição do Ar por Veículos Automotores - PROCONVE. Preserve a vida. Use o cinto de segurança. Para mais informações, acesse o site: www.hyundai.com.br ou ligue para o Call Center Hyundai Motor Brasil: 0800-7703355.

Três pessoas são infectadas com dengue a cada dia

RAPHAEL POZZI - Foram confirmados, de janeiro até agora, 237 casos de dengue na cidade. São três pessoas infectadas por dia até agora no ano. Os dados são do boletim epidemiológico, realizado pela Secretaria de Saúde municipal, obtido ontem a pedido da **Folha Metropolitana**.

Em uma semana, foram confirmados 48 casos de dengue, já que no último boletim, de 10 de março, havia 189 pessoas com a doença em Guarulhos.

De acordo com o boletim,

Em uma semana, 48 casos foram confirmados



Perigoso - Água parada pode ser criadouro do mosquito *aedes aegypti*

são 11 casos importados de chikungunya. Até o momento não há confirmação laboratorial de nenhum caso de zika.

De acordo com a pasta, até o início de março foram visitados mais de 35 mil imóveis por agentes de saúde para destruir focos do mosquito *aedes*

aegypti. Mesmo assim, existem locais que continuam sendo possíveis criadouros. Ontem a **Folha** mostrou que um terreno no Itapegica acumula água e entulho. A Proguaru e a Saúde informaram que enviariam equipes ao local para verificar a situação.

BETO MARTINS

Imóvel de restaurante no Taboão é problema

RÔMULO MAGALHÃES - O terreno que abriga o Restaurante Popular do Taboão, o maior do Brasil, segundo a Prefeitura de Guarulhos, tem causado problemas para moradores da região e pedestres que circulam pelo local. Além do mato alto (cortado ontem) que estava há semanas no imóvel, o lugar tem criadouros do mosquito da dengue e é frequentado por usuários de drogas.

A **Folha Metropolitana** visitou o espaço na tarde da última quarta-feira, 16. A reportagem apurou que haviam quatro grupos de jovens: dois usando drogas, um cantando e tocando violão e outro "pescando" em uma espécie de rio que se formou no local.

"Aqui é muito perigoso.

Local serve para descarte de lixo e usuários de drogas

Fica sempre aberto e está abandonado pela Prefeitura", reclamou a auxiliar de serviços Vera Costa, moradora do bairro. Pedestres, moradores do Taboão, utilizam o imóvel como passagem.

O comerciante Fábio Simões afirmou que não é só de dia que os usuários de drogas vão ao espaço. "A noite toda ficam aí. Pulam o portão tranquilamente. O guarda chega às 7h, se tranca e não vê nada. É um absurdo", reclamou.

Com as fortes chuvas que atingiram a cidade nos últimos dias, formaram-se diversas poças de água, que servem como criadouros do mosquito *aedes aegypti*. Além disso, são descartados no local entulhos e lixos como garrafas pet, copos e pratos de plástico.

"O absurdo é que eles (Prefeitura) pedem para colaborarmos para diminuir os casos de dengue, mas não tiram os focos do próprio equipamento do governo", lamentou Vera.

BETO MARTINS



Largado - Falta manutenção em área do entorno de restaurante

APENAS PROGUARU RESPONDE

A reportagem questionou a Prefeitura de Guarulhos sobre todos os problemas citados na reportagem, no entanto, apenas a Proguaru respondeu: "Em atenção ao questionamento sobre recolhimento de entulho e capina no entorno do Restaurante Popular, a Proguaru informa que realizará vistoria técnica no local na próxima semana e incluirá o trabalho na programação das equipes", diz nota.

Cinépolis
VOCÊ NUNCA VIU CINEMA ASSIM!

PRÉ-VENDA DISPONÍVEL GARANTA JÁ SEU INGRESSO

BATMAN vs SUPERMAN
A ORIGEM DA JUSTIÇA
ESTREIA 24 DE MARÇO NOS CINEMAS

NA COMPRA DE UM COMBO HERÓI GANHE UM BALDE EXCLUSIVO

ESCOLHA O SEU LADO!
BATMAN SABOR ALAPEIRO E LIMÃO
OU
SUPERMAN SABOR QUEIJO TEMPERADO

ENQUANTO DURAREM OS ESTÓQUES **IMAGEM MERAMENTE ILUSTRATIVA ***PROMOÇÃO NÃO CUMULATIVA
COMBO COMPOSTO POR 1 BALDE DE PIPOCA + 2 REFRIGERANTES MÉDIOS + 1 DORITOS 100 GR.

PARQUE SHOPPING MAIA cinépolis.com.br

Autor do gol contra Rio Preto, Nezinho celebra

RÔMULO MAGALHÃES - Autor do gol da vitória do Flamengo contra o Rio Preto aos 46 minutos do segundo tempo, na última quarta-feira, 16, o atacante Nezinho comemorou o bom momento do Corvo, que está invicto na Série A3 do Campeonato Paulista e vem de três vitórias consecutivas.

“Chegar à 15ª rodada sem ter perdido para nenhuma equipe é um grande feito. Porém, precisamos manter os pés no chão. Não conquistamos nada até o momento. Vamos trabalhar forte para enfrentar o Grêmio Barueri, uma equipe



Invicto - Nezinho está feliz com a campanha do Flamengo na A3

que merece todo o respeito”, disse ao site oficial do clube.

Na próxima rodada, o time do técnico interino Rogério Delgado recebe o lanterna Barueri no Estádio Antônio Soares de Oliveira. O jogo acontece no domingo, às 10h.

Atacante marcou seu primeiro gol na terceira divisão

TERRENOS EM MOGI A PARTIR DE 300m²



LOTEAMENTO FECHADO COM INFRAESTRUTURA PRONTA A 5 MINUTOS DO CENTRO

CONDIÇÕES ESPECIAIS PARA ESTE FINAL DE SEMANA

INTERMEDIÇÃO:

price BR imóveis

INFORMAÇÕES E VENDA

11 3299-1700

WhatsApp 9 6596-6735

www.venezamogi.com.br

Price Brasil Negócio Imobiliário: LDTA. CRECI: 26112-1 - Loteamento "Res. Veneza I" Matrícula Nº 50.152 loteamento registrado sob o R.5 de 05 de Janeiro de 2012 (conforme Artigo 18, da lei Federal nº 6766/79).



GREVE JUSTA E PACÍFICA COMEÇA SEGUNDA

STAP
GUARULHOS
SINDICATO FORTE!

Estamos nos dirigindo à população de Guarulhos para informar que, segunda, dia 21, à zero hora, o funcionalismo municipal inicia greve.

Nossa paralisação visa derrubar decreto do prefeito Almeida (nº 33.226), que corta ganhos salariais, restringe direitos e lesa conquistas asseguradas em lei ou por acordos coletivos.

Nossa greve foi decidida em assembleia geral dia 15. A categoria cruzará os braços em legítima defesa.

Apelamos ao prefeito Almeida para que suspendesse seu decreto. Ante sua recusa, só nos restou o caminho da luta.

Os Servidores vão cruzar os braços de forma organizada e pacífica. A greve é justa!

Pedro Zanotti Filho,
presidente do Stap
Diretoria Sindicato Forte



Categoria aprova paralisação em assembleia na praça Getúlio Vargas

Todos os Servidores à Praça Getúlio Vargas, segunda (21), às 10 horas.

Verdão precisa de milagre

ESTADÃO CONTEÚDO - Desde o ano passado, o assunto no Palmeiras era a Copa Libertadores deste ano. O elenco numeroso foi ainda mais reforçado e a confiança era total. Quatro jogos depois e atuações decepcionantes, só uma combinação de resultados faz o time Alvi-verde se manter vivo na competição continental. A derrota por 1 a 0 para o Nacional na

noite de ontem, em Montevidéu, foi um balde de água fria na estreia do técnico Cuca.

O Nacional entrou em campo da mesma forma que fez no Allianz Parque, quando venceu por 2 a 1, na semana passada. Foi para o ataque e jogou em cima dos erros individuais e dispostos a arrumar confusão em todo o lance.

No início do segundo tem-

po, o Nacional se aproveitou e abriu o placar após falhas de posicionamento de Edu Dracena e Zé Roberto, que deixaram Nico López livre para marcar.

Cuca colocou o time no ataque, mas o desespero não deu em nada. Aos 45, Alessandro teve a chance e o goleiro pegou. Além da derrota, o atacante Gabriel Jesus foi alvo de gestos racistas por torcedores.

NACIONAL 1

Conde; Romero, Victorino, Polenta e Espino; Carballo, Porras, Barcia (Cabrera) e Ramirez (Tabó); Fernández (Eguren) e Nico López. **Técnico:** Gustavo Munua.

PALMEIRAS 0

Fernando Prass; Lucas, Edu Dracena, Vitor Hugo e Egidio (Robinho); Gabriel (Barrios), Arouca, Zé Roberto e Allione (Gabriel Jesus); Dudu e Alessandro. **Técnico:** Cuca.

GOL - Nico López, aos cinco minutos do segundo tempo. **CARTÕES AMARELOS** - Porras e Nico López (Nacional); Lucas, Alessandro e Arouca (Palmeiras). **ÁRBITRO** - Carlos Vera (Equador). **REND A PÚBLICO** - Não disponíveis. **LOCAL** - Parque Central, em Montevidéu (Uruguai).

AOESP Associação Odontológica de Ensino de São Paulo
Guarulhos

ABRE VAGAS PARA INTERESSADOS EM:

IMPLANTES DENTÁRIOS

Atendimento: Segunda a Sexta Horário comercial

2451-0937
2497-1822

RUA DR. RODRIGO COSTA, 148
PICANÇO - GUARULHOS/SP www.aosp.com.br



Vítima - Jogador do Vasco da Vila Galvão sofreu grave lesão no local

BETO MARTINS



Cadê? Secretário de Esportes prometeu 10 campos, mas não entregou

Grama do Oswaldo de Carlos está péssima

RÔMULO MAGALHÃES - Parte do grama sintético do Estádio Municipal Oswaldo de Carlos, na Vila Monteiro Lobato (Região Centro), está em situação precária. Na lateral, próximo ao banco de reservas, o piso está fundo. No último sábado, 12, em uma partida do campeonato amador de veteranos, o atleta do Vasco da Vila Galvão enroscou o pé no local e quebrou o tornozelo em três lugares.

“A situação está crítica. Há tempos reclamamos com a Secretaria de Esportes, mas nada é realizado. Não foi o primeiro acidente e nem o último”, reclamou o treinador do Vasco, Sérgio Vieira. Por conta da lesão do jogador, a partida teve de ser interrompida. O atleta machucado passou por cirurgia, colocou placa de titânio na fíbula (osso longo situado na parte lateral da perna) e pino.

No dia 20 de abril de 2013,

o secretário de Esportes, Wagner Freitas, que havia acabado de assumir a Pasta, prometeu que até o final do seu mandato, em dezembro deste ano, entregaria dez campos com grama sintético a Guarulhos. Em três anos, ele não entregou nenhum.

Questionada, a Secretaria de Esportes informou que tem ciência da ocorrência, bem como da necessidade de reparo na grama sintética do campo e que realizou vistoria no local esta semana. Em nota, afirmou que há mais de um ano vem acionando a empresa Recoma para realização do trabalho previsto em contrato, porém sem sucesso. “Devido a isto a empresa está proibida de participar de licitações na Prefeitura de Guarulhos por dois anos”, diz a Pasta.

Procurada, a empresa Recoma não respondeu a reportagem.



União dos Aposentados, Pensionistas e Idosos de Guarulhos



Convênio Médico para associados da União dos Aposentados a preços acessíveis para maiores de 59 anos. Confira!!!

Locais de Atendimento:

Hospital Saúde Guarulhos
Hospital Ben. Port. São Caetano
Hospital Presidente
Hospital Nova Iguatemi
Hospital 8 de Maio
Hospital São Miguel
Day Hospital
Hospital Stella Maris
Hospital Jd. Helena
Laboratório Sanitas

Med Clínica
Clínica Jd. São João
Clínica Plaza
Centro Clínico Ituassu
Instituto de Olhos Leste
Centro Médico União
Clínica UNICLIN
Centro Médico Pimentas
Laboratório Bio Imagem
Laboratório Maximo

Informações: (11) 2087-7788

Rua Silvestre Vasconcelos de Calmon, 517 – Vila Moreira – Guarulhos – SP
Horário de Atendimento: 2ª a 6ª das 08:00 às 12:00 – 13:00 às 16:00

DIVULGAÇÃO



Tradição - Encenação a céu aberto acontece na Sexta Feira da Paixão e no Sábado de Aleluia, no Pq. Cecap

Encenação da Paixão de Cristo chega à 10ª edição

DA REDAÇÃO - Maior espetáculo a céu aberto (já foi visto por mais de cem mil pessoas, segundo os organizadores), a Paixão de Cristo completa 10 anos. Idealizada pelo ator e diretor Markes Oliveira, o espetáculo que será exibido nos dias 25 e 26 de março aborda a "As memórias de João".

"O discípulo que Jesus amava", citado cinco vezes no Evangelho de João, será o fio condutor da peça. Outra novidade nesta edição, é que não haverá cortejo do público e luzes serão usadas para a marcação de cena. Uma ci-

dade cenográfica está sendo preparada no Parque Vila Nova Artigas, no Cecap, inclusive com a reprodução do Mar da Galiléia, onde Jesus andará sobre as águas, cena que retrata o 5º sinal das Memórias de João, num total de sete que serão destacados.

As memórias serão reavivadas logo no início, com João nos seus 90 anos de idade, preso numa jaula na Ilha de Patmos. A ilha grega, a 55 km da costa da Turquia, no mar Egeu, ficou conhecida por ser o local de exílio do apóstolo João em 95 d.C., no décimo quarto ano do reinado de Domício. Foi usada como um lugar de banimento durante os tempos romanos. A tradição local ainda aponta a caverna onde João teria recebido a visita de um anjo e a revelação para escrever o livro.

"Esta é a primeira vez que falo do Evangelho de João. Quero aproveitar esse momento em que o mundo passa por essa onda de violência e desamor para trazer à tona a espiritualidade de João, que foi um dos protagonistas dos ensinamentos de Jesus sobre amizade e amor sem limites", disse Markes Oliveira sobre a escolha do tema.

Com 80 atores e 200 figurantes, a encenação é gratuita. Com classificação livre, a Paixão de Cristo de Guarulhos poderá ser vista na Sexta Feira da Paixão e no Sábado de Aleluia, dias 25 e 26 de março, às 19h.

SERVIÇO

A PAIXÃO DE CRISTO 2016 - AS MEMÓRIAS DE JOÃO
Data: 25 e 26 de Março de 2016
Local: Parque Vila Nova Artigas, Cecap, Guarulhos - SP
Horário: 19h
Entrada: Gratuita
Classificação: Livre

É a primeira vez que a peça fala do Evangelho de João

HORÓSCOPO

OMAR CARDOSO FILHO | www.omarcardoso.com.br

ÁRIES - Sucesso no trato com pessoas idosas e crianças, patrões ou empregados e lucros nos negócios relacionados com líquidos, também está previsto. Força estratégica para superar um problema íntimo.

TOURO - Tudo indica que você alcançará sucesso em tudo que empreender ou imaginar. De continuidade ao que têm que fazer. Faça-o com o máximo de entusiasmo e otimismo. Deixe de lado a melancolia.

GÊMEOS - Esmero e capricho demais, poderão resultar em perda de tempo. Cuidado com o período de escândalo e até de sedução que terá de passar. Faça o que têm a fazer com brevidade.

CÂNCER - Influxos excepcionalmente benéficos para a sua vida em conjunto com as outras pessoas, também no trabalho. Evite a precipitação e os gastos supérfluos. Procure valer-se da posição do sol.

LEÃO - Seja mais confiante em si mesmo, empreendedor e executivo, que conseguirá os melhores resultados, neste dia. Todavia, a fase não lhe será das mais propícias, principalmente no que se refere ao dinheiro.

VIRGEM - Dia muito bom para você. Vai se entender com sua família e com seus superiores e colegas de trabalho e lucrará bastante se poupar seu dinheiro. Pode realizar negócios, pois será bem sucedido.

LIBRA - Bom aspecto astral para transportes e novos empreendimentos imobiliários. Contudo, a falta de constância poderá prejudicar seus objetivos financeiros e profissionais. Favorável ao romance.

ESCORPIÃO - Deverá tomar muito cuidado ao dirigir veículos em estradas, ao entrar em contato com máquinas, fogo e eletricidade e com tudo que possa lhe prejudicar fisicamente.

SAGITÁRIO - Variável, pois haverá boas e negativas influências. Mas para que tudo saia a seu gosto deverá usar de tato, inteligência e perícia principalmente ao tratar de negócios. Êxito romântico.

CAPRICÓRNIO - Faça tudo com máximo de entusiasmo e otimismo hoje. Deixe de lado a melancolia e o pessimismo que assim agindo, vai beneficiar você em todos os sentidos.

AQUÁRIO - Dia que promete sucesso nas investigações, nas pesquisas e na medicina. Sua inteligência será exaltada, devido ao bom aspecto de mercúrio em seu mapa solar. Cuide melhor da sua saúde.

PEIXES - Sua vontade de vencer na vida estará exaltada neste dia. Os negócios deverão lhe trazer ótimos lucros, o trabalho será progressivo e a sua vida social e amorosa deverá prosperar.

PALAVRAS CRUZADAS DIRETAS

www.coquetel.com.br

© REVISTAS COQUETEL 2014

Enfile de fantasias de Carnaval	Nelson Mandela, líder sul-africano	O "S", na sigla PSB	Estampa como o Olho de Boi	Item polêmico na cobertura de planos de saúde
Processo inicial da produção de filmes		"Frances (?)", filme americano com Greta Gerwig (2012)		Escola de Belas-Artes (sigla)
A segunda maior metrópole britânica			(?) Ramalho, cantora	
			Bebida gasificada	
A vida do desprecupado	"Yes, We (?)", frase eleitoral de Obama	Objeto da heliolatria		Registro de reunião
Instrumento de Richard Wright, ex-Pink Floyd (pl.)		Combalido (fig.)		Temporo marinho
Ave da família de cisnes e patos	Ópera de Verdi		Apartamento (pop.)	
	Autores (abrev.)		Apelido de Caetano	
Parte do ovo usada no quindim			(?) Walker, ator (EUA)	
			Ícone, em inglês	
	Armadilha da aranha			Leonardo Boff, escritor e teólogo
(?) phone:fone de ouvido (inglês)	Tornado nulo			
	Tentar subornar			
Papel de embrulho de doces finos		Cada etapa do jogo de videogame		Pirâmide (?), gráfico demográfico
				Tecido de jaquetas e calças
Polido			Apelido de "Taliana"	
Fenômenos formadores das imagens na ultrassonografia			Ólfato (p. ext.)	
			Batalha (?), jogo	
			(?) Nosso, oração	
Sigla do rival do Cruzeiro (fut.)	(?) loco: no próprio local (latim)			Tabaco em pó
				Soldado (abrev.)
Que defende os bons costumes		A notícia esperada pelo pessimista		Origem da maioria dos refugiados globais

BANCO 3/can — eat: 4/brim — icon: 5/clint — cromo, 20/tratamento domiciliar. 62

A FAMÍLIA CRIPTO AUMENTOU.

NAS BANCAS E LIVRARIAS.

Solução

R	O	D	Z	I	T	V	H	O	W
V	S	I	H	V	W	V	C		
I	S	H	V	E	I	N			
T	V	A	V	N	S	O	C		
I	L	V	I	O	V	W	I		
C	E	N	V	E	O	T	E		
W	H	O	I	H	V				
O	V	T	E	N	V	C	O		
O	C	V	I	E	V	W	Q		
N	I	T	O	S	N	V	O		
W	J	V	O	T	V	V			
W	S	O	V	T	C	E	I		
V	V	T	O	S	V	I	N		
V	H	T	E	V	I	W	E	O	B
H	E	S	T	E	H	C	O	N	W
I									

POUPANÇA PLANO VERÃO

NÃO RECEBEU O SALDO DA SUA POUPANÇA DO PLANO VERÃO DE JANEIRO DE 1989 ?
BANCOS: NOSSA CAIXA, ITAÚ, BRASIL, FINASA

RECEBEMOS PARA VOCÊ RAPIDAMENTE ! SOMOS ESPECIALISTAS !

INFORMAÇÕES:
poupanca.salva@gmail.com

Justiça suspende posse de Lula como ministro

ESTADÃO CONTEÚDO - O juiz Itagiba Catta Preta Neto, da Justiça Federal do Distrito Federal, suspendeu ontem a nomeação do ex-presidente Luiz Inácio Lula da Silva para a Casa Civil. A decisão, tomada em caráter liminar, foi protocolada às 11h18, no momento em que acontecia a cerimônia de posse de Lula no Palácio do Planalto.

No início da noite de ontem, a juíza Regina Coeli Formisano, da 6ª Vara da Justiça Federal do Rio de Janeiro, também deferiu liminar que suspendeu a nomeação de Lula. Pouco depois, o Tribunal Regional Federal de Brasília suspendeu a liminar de Catta Preta. Apesar disso, a nomeação de Lula continuou suspensa por causa da liminar da juíza Regina Coeli Formisano.

Na primeira decisão, Catta Preta argumentou que a nomeação de Lula por Dilma “implica na intervenção di-

reta” do Executivo nas atividades do Poder Judiciário e alega que isso configura crime de responsabilidade.

À noite, o ex-presidente, que teve gravações telefônicas divulgadas, em que faz críticas a setores do Poder Judiciário, divulgou carta aberta na qual diz esperar por justiça. “Creio nas instituições democráticas, na relação independente e harmônica entre os Poderes da República, conforme estabelecido na Constituição Federal.”

Nas escutas telefônicas divulgadas pelo juiz Sérgio Moro, Lula ataca, inclusive, ministros do Supremo Tribunal Federal (STF), os quais chama de “corte acovardada”. “Nos oito anos em que exerci a Presidência da República, por decisão soberana do povo - fonte primeira e insubstituível do exercício do poder nas democracias - tive oportunidade de demonstrar apreço e respeito pelo Judiciário”, afirmou na carta.

LULA MARQUES / AGENCIA PT



No ouvido - Após comprometedor conversa gravada, Dilma fala baixinho com Lula durante a posse

Câmara elege a comissão especial do impeachment

ESTADÃO CONTEÚDO - Foi eleita na tarde de ontem, na Câmara dos Deputados, a chapa que comporá a comissão especial do impeachment da presidente Dilma Rousseff. A votação terminou com 433 votos a favor dos 65 membros indicados e 1 contra, do deputado José Airton (PT-CE).

O presidente da Câmara, Eduardo Cunha (PMDB-RJ), afirmou que o impeachment tramitará da forma “mais célere possível”, como deve ser um “processo dessa gravidade”. Cunha garantiu ainda

que estará na Casa nas segundas e sextas-feiras para ajudar a alcançar o quórum mínimo necessário para a abertura de sessão.

A Câmara notificará Dilma da abertura do processo. Ela terá dez dias para apresentar a defesa ao colegiado. Durante a votação, os ânimos no plenário da Casa começaram a se acirrar. Discursos de deputados da base aliada eram acompanhados aos gritos de “Fora, Dilma”, da oposição. Quando os opositores de Dilma se pronunciavam,

os brados eram de “Não vai ter golpe”. O deputado Rogério Rosso (PSD-DF) foi eleito presidente da comissão.

PROCURA-SE

Sumiu no dia 16/03 no Jardim São Manoel (Cumbica). Chame-se Müller. Criança de 4 anos espera por seu cachorro.

INFORMAÇÕES:
96677-6394 (Rômulo)
ou 98034-8716 (Yoná)



CLASSIFICADOS

TUDO AQUI - Anuncie 2475-7810

FOLHA
METROPOLITANA

EMPREGOS

Contrata

ADMITE RAPAZES

S/ exp. p/ aux. portaria cond. várias regiões. sal até \$ 1.380 + benef. 2887-2488/2362-4232

AJUDANTE GERAL

Exp. mínima 3 anos em confecção, arremate e revisão de peças. Irá realizar serviços gerais. Salário R\$ 995,00 + benefícios F: 2088-2230

SEMIJOIAS
EM CONSIGNAÇÃO
FOLHEADOS A OURO E PRATA
SO PAGA O QUE VENDER
ATÉ 50% DE COMISSÃO
AUMENTE SUA RENDA
REVENENDO DIRETO
DA FÁBRICA
ENTREGAMOS EM
DOMICILIO
PABX: 5583-2905

AUX.LIMPEZA (M/F)
/ Experiência comprovada
da Horário de Trabalho
das 15h às 23h Salário
inicial = R\$ 1.100,00 + be-
nef. Tratar 2463-3811 ou
2451-4966

Admite-se

motorista rodoviário para trabalhar em Guarulhos, requisitos necessários: experiência comprovada em ônibus, conhecimento em transitar em São Paulo e rodovias interestaduais, longevidade no histórico profissional e facilidade em trabalhar com público diversos. Interessados enviar currículo para: davi@gtatransportes.com.br

AUX.LOJA
exp.como balconista ou c/ atendimento aos clientes. Horário Trabalho - Seg. à Sábado. Salário inicial - R\$ 1.083,00 + VT + VR + Cesta Básica. Enviar curriculum p/ contato@sonhosdecor.com

COSTUREIRA

Retista p/ tecido plano, c/ prática em moda feminina de magazine. Oferecemos R\$ 1.101,00 de salário + benefício de R\$ 190,00 + VT. Ligar p/ 2088-2230

COZINHEIRA

E Garçone. C/ Experiência. Fone: 99444-6396

PRECISA SE FARMACEUTICO(A)

Urgente F: 2469-2295 / marcos.famaciasp@hotmail.com

REV. SEMI-JOIAS

Em consig. comissão até 50% você escolhe. 2408-7503.

Classificados:
(11) 2475-7810

SOLDADOR E

Ajudante de Solda p/ serviços de montagem em caminhões c/ exp. Eletricista p/ caminhões c/ exp. F: 2408-3185

IMÓVEIS

Aluga-se

APTO 2 DORMS

mobiliado no Centro 1vg . F: 2408-1284/ 99982-8693.

APTO CECAP

2 dorms., imobilizado, sl. coz. gar. F: 98544-1832/ 3315-9711

CASA PROX. B.MAIA

Quarto c/ st., sala, coz, wc, lav. e sac. 97973-5208 / 98071-1001
F: 2.200,00. F: 2440-5081 / 99577-1571

IMÓVEL COMERCIAL

Próx. ao Centro. Esquina, 2 pavimentos, 9 cômodos, gar. R\$ 3.500,00. F: 11 2358-9662/ 99915-1484

PROCURO CASA

P/ alugar . Dou Deposito de 1 ano . F: 4215-2280 das 12 as 20 hs.

SALA COMERCIAL

Centro GRU R\$ 500,00 F: 2088-0489

Não deixe de pegar a sua Folha Metropolitana!
Anuncie em: 2475-7888 Classificados em: 2475-7810
FOLHA
METROPOLITANA

SOBRADO

3 dorms. Sl. c/25m², coz. c/24m², gar.p/ 4 carros. R\$ 2.200,00. F: 2440-5081 / 99577-1571

SOBRADO R\$ 900,00

VI Galvão frente a Parmalat c/ 2 dorms., lav. s/gar. c/100m². Ac. dep. F: 99870-6424

Salas & Quartos

SALA COMERCIAL

No Jd Tranquilidade F: 2358-8933/ 2358-2933

SALA COML. CENTRO

Centro Guarulhos. Prédio alto padrão. Próx. Fórum, bcos, cartórios e outros. Recepção, sala de convenção, lojas no térreo. Estac p/ 520 vgs c/ manobrista. Tel. 99727-8000 / 2408-2755

Sítios & Chacaras

ATIBAIA/SP

Bairro Portão, chácaras 1.600 a 4.000 m². R\$ 20 mil entr. e restante 50 X de R\$ 500,00. F: 94212-3148 V / 4249-5565 T.

QUARAREMACASADECAMPO
Casa de campo, casinha graciosa e nova, 2 dorms. e varanda, em ótimo cond. fechado. Documentação 100% excelente p/ lazer e morar. Quero 45 mil e transiro 240 x de R\$ 1.000,00 ac carro no negocio, p/ pagmt à vista dou Bom desconto Tratar no 011 4695-2160 C/ Fagundes

NAZARE PAULISTA
06 alqueires. R\$ 300 mil F: 2088-0489

TAPERA GRANDE
1.400m² c/ Água e luz, R\$ 45 mil, Ótimo local. F.96314-2035 C.

TERRENO JARINU
5.000 m², c/ escrit. prox.rod. ac. auto R\$ 125mil. F: 97302-3423

TERRENO R\$ 65 MIL
No pq Mikail. com entr. 30 mil, ac. auto. F: 95331-9456 Whats

Vende-se

APT 2 DORMS
sala,coz,wc,1 vg. Totalmente reformado. R\$ 230 mil. F: 2088-0489

APT 3 DORMS
sala,coz,wc 1 vg. Totalmente reformado. R\$ 215 mil. F: 2088-0489

APTO DUPLEX
Ed. Hilal e Jabbour, Macedo 111m², 2vgs + cobert, R\$ 400 mil F: 98411-6890

APTO VILA RIO
2 dorms, sl, coz. sacada R\$ 165 mil F: 3843-2745

CASA JD. PRES. DUTRA
2 cômodos, ót. local, 5 x 25, R\$ 140 mil, á vista. F: 2088-6124

F.FERNANDA
2 dorms., arm.na coz.,1vg \$ 145 mil à vista. F 94161-2217 Whats

INOCOOP URGENTE!
Sobr. 2 dorms, 2wc, 1 vg, R\$ 140 mil, só a vista. F: 2279-8345

PQ FLAMENGO NOVO
C/ 3 dorms, ste, + deps, 4vgs, fino acabto, R\$ 420 mil, (troco - valor). F: 2382-8300 vago

SOBRADO 2 DORMS
sala,coz,2 wc, quintal, 2 vg + 1 edícula. Reformado F: 2088-0489

SOBRADO 3 DORMS
1 suite, 2 salas,coz,3 wc,quintal,churrasqueira, 4 vg. R\$ 430 mil. F: 2088-0489

V.ROSALIA 10X36 M²
4 Dorms, + deps., gar. + quintal, jd, R\$ 750 mil, parc. dir. c/ p.p. F: 2382-8300 estudo prop.

VENDO OU TROCO
Terreno 5x25 lado Rodoaanel, R\$ 50 mil só contrato. F:96756-8173

Tudo aqui
LIGUE E ANUNCIE
2475.7810

NEGÓCIOS

Dinheiro

COTA CONTEMPLADA
credito de R\$ 300 mil p/ imovel, compra construção, quitação ou capital giro. Entr.33 mil+saldo devedor. Contao c/ prop.F: 97017-6744.

Esoterismo

ATENDIMENTO DE TARÔ
teste gratis, antes da 1ª consulta. 3ª a 6ª f.das 13 as 17 hs. 9.8493-0204 tim- Esther

VIDENTE ZILDA
Joga-se búzios e tarô, traz a pessoa amada em pouco tempo. Faz e desfaz q. tipo de trabalho. F: (11) 2304-8310

Oportunidades

AGREGA-SE VANS
Vans e Kombis, de passageiro ano a partir 2010. Inicio imediato. F: 2509-3529.

ALUGO PADARIA
Montada. VI. Galvão. R\$ 3.500,00 c/ rest. F: 99870-6424

ALUGO PADARIA
Montada. VI. Galvão. R\$ 3.500,00 c/ rest. F: 99870-6424

DISTRIBUIDORA DE DOCES
Rua: Porto Velho, 603. Bairro: Jd. Cumbica F: 2412-6484

ESTAC. /LAVA RAPIDO
Centro. L.L: R\$ 7 mil. F: 94711-2635/ 3435-6871

LANCHONETE CENTRO
Em frente colégio Objetivo e futura Caixa Economica. R\$ 50 mil F: 98458-8860

PASSO O PONTO
Salão de beleza na Al. Yayá, compl. c/ clientela. R\$ 18 mil. F: 2382-1150 / 99715-8641

PASSO O PONTO
De Cabeleiro com pressa. Otavio Braga de Mesquita nº1143. VI Fatima. F: 2403-1650/ 9 7765-3544. whatsapp

PASSO PONTO
Restaurante/ Bar. Jd. Paraventi, junto a Padaria Chego lá, esquina. Motivo Doença, ótimo p/ pizzeria F: 2408-4785/95163-0508

PEQUENO BAR
Vendo. Rua Padre João Alvares, 126 - VI Galvão. Ac. auto. F: 99523-0042

TERRAPLANAGEM
Alugo Retroescavadeira, rolo, escavadeira e caminhão. Demolição. Retirada de entulho c/ caçamba. F: 2486-8586/ 97138-8449/ 7829-6014/ ID 55*768*1039

VDO DROGARIA
Completa, Ótimo ponto/ movimento, R\$150 mil, F98515-0511

VDO SORVETERIA
No Pq Sto Antonio, loja e fábrica completa; atacado e varejo, 20 anos no local, F: 97140-9081 T

VENDE-SE MÓVEIS
Ideal p/ loja de roupas. 1 balcão caixa, 2 balcões armários, na cor branca todos em excelente estado. 4372-1870

SERVIÇOS

Esoterismo

ATENÇÃO!!
Vc está desorientado s/ fé. Procura ajuda e só ouve promessas. N. CoBr Trabalho F: 2831-4363/ 987799300 T whats

CHEGA DE FALSAS
Amarração. De amor, trab 100% garat e rapidos. Trago o seu amor aos seus pés seja qual for o problema, tais como amor, dinheiro, vícios dificuldade, empresas, comércio p/ todos os fins. F 4215-0970

SIMPATIA INFALIVEL
P/ todos fins trago seu amor garant. F: 3453-3961/ 98515-4614

Festas

REVOLUCAO FESTA
C. elást., p. bolinha, p. pula, barraq., tomo legal, 3435-3726

PUBLICIDADE LEGAL

ESCOBRÁS COMERCIO DE ESCOVAS BRASIL EIRELI torna público que requereu à SEMA a licença prévia e licença de instalação para Fabricação de outras máquinas e equipamentos de uso geral não especificados anteriormente, peças e acessórios CNAE 2829-1/99, Av Vênus, 202, Fundos, CEP 07044-170, Bairro Esplanada das Bandeiras - Guarulhos, através do processo administrativo PA nº 16902/2016.

EDITAL DE CONVOCAÇÃO - REUNIÃO ORDINÁRIA DO CONSELHO DELIBERATIVO DA A.A.MACÊDO, PARA ELEIÇÃO DO PRESIDENTE E VICE DA DIRETORIA, A SER REALIZADA NO DIA 08 DE ABRIL DE 2016 - BIÊNIO 2016/2018. O Presidente do Conselho Deliberativo, conf. art.18 caput dos Estatutos Sociais, **CONVOCA** os seus membros, para reunião em razão da ordem do dia abaixo indicada, a ser realizada em 08/04/2016 em sua sede na Rua Barbosa, 90, Macêdo, Guarulhos. O prazo para inscrição de chapas é de até 03 dias antes da eleição. A votação terá início às 19h e término às 21h. Desta forma é publicado o presente EDITAL, por 02 (duas) vezes, nos dias 17 e 18 de março de 2016. Ordem do dia: Eleição e Posse do Presidente e Vice-Presidente da Diretoria Executiva (Naim Jorge Zeitune - Pres. Conselho Deliberativo).

Relax

A BELA LOIRA !
www.elelenemos.net Bela Loira Atendo Só.F: 9 9387-0124zap

KELLY E SATI
Mestiças. 20 e 21a. Lindas F: 94120-2990 c/ foto whats

LAIS LOIRA
Universitaria. Rua Cuevas, nº18; F: 2087-2091 at. das 9h as 21h

LETICIA LOIRA
Faz tudo pelo seu prazer + amigas. F: 2441-2980

LUDMILA MASSAGEM
C/ finalização, Loira Sensual. F: 98504-9329/ 99139-2199

NICOLE NEGRA
2 3 anos, rece m chegada, completa. F: 98702-5202

Serviços

TOPOGRAFIA
Gel referenciamnto, levantamento, terra plenagem e progetos. F: 7803-1093

Telemensagem

TELEMENSAGENS
Para todas as ocasiões. Fone: 2451-8389

Classificados:
(11) 2475-7810

VEÍCULOS

Carros

HR 2011/12
Branca Doc. Ok c/ serv imediato à vista \$ 48 mil ou entr \$5.200 + parc 935. Ac Carro. 9 6068-4528

SERVIÇOS

Bate-Papo

São Paulo, Rio, BH, P. Alegre
Maiores de 18!

Heteros:
11 95325-9900 / 31 3181-0101

Lésbicas:
11 95325-5900 / 31 3181-0505

Gay:
11 95325-5999 / 31 3181-0010

24 HORAS

Classificados:
(11) 2475-7810

IDEA 2008
Completa ótimo estado. R\$19.800,00 F: 2085-0939/ 7769-8577

PNEUS MEIA VIDA
Nacionais, Pirelli, Firestone, Goodyear, carros, Pickups e utilitários aro 13 ao 17. Todas medidas. Bom preço. 2081-2404 / 99585-6727 www.pescapneus.com.br

CURSOS

CURSO PARA CUIDADORES

O curso terá carga horária de 50H entre teoria e prática. Turma aos sábados.

INSCRIÇÕES ABERTAS
Tel: 11 2495-7310
Tel: 11 99507-7310
Tel: 11 98478-9057

Os primeiros 20 alunos terão 10% de desconto

CAHN CURSOS

CURSO PREPARATÓRIO PARA SUPLETIVO
ENEM, ENCCEJA E EJA

Você não tem 1º ou 2º grau? Nós temos a solução!

Matrícula Grátis | Aulas 1 vez por semana | Curso Rápido

CURSO NACIONAL

2408-4200
R. JOÃO GONÇALVES, 275, CENTRO
www.cursonacional.com.br

Emocione quem você Ama.

KM
PRODUÇÕES MUSICAIS

Música para todos os momentos.

Serenatas.
A partir de: 100,00

Casamentos.
A partir de: 500,00

Temos orçamento que cabe no seu bolso!
Fixo: 11 2589-2341
whatsapp: 11 94121-5514
Conheça nosso trabalho, enviamos vídeos pelo whats

A FOLHA METROPOLITANA NO SEU CELULAR!

AGORA VOCÊ PODE LER, CURTIR E COMPARTILHAR



**BAIXE AGORA
MESMO O APP
GRATUITAMENTE!**

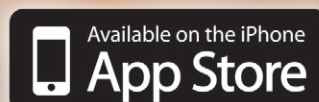

FOLHA
METROPOLITANA

www.folhametro.com.br



FOLHA METROPOLITANA

o jornal de Guarulhos

44 ANOS

Sexta-feira, 18 de março de 2016

Ano 43 Nº 13383



CHURRASCO DA HORA



SÓ SE FOR AGORA!



Lopes

supermercados

Sempre perto de você



SOMENTE SÁBADO e DOMINGO

Ofertas válidas para SÁBADO e DOMINGO
19 e 20/03/2016.



Cerveja Skol Lata 269ml
2,29 cada



Picanha Bovina Peça a Vácuo
33,90 kg
Cartão Lopes
31,90 kg



Linguica de Frango Aurora
9,90 kg
Cartão Lopes
8,90 kg



Filé de Coxa c/ Sobrecoxa c/ Pele Resf.
7,98 kg
Cartão Lopes
6,98 kg



Farofa Pronta Yoki 500g
3,19
Cartão Lopes
2,99



A partir de 2
PAGUE 5,99 cada

Pão de Alho Zinho Trad./Pic. 300g
7,99 cada

Queijo Coalho Espeto Cristina
29,90 kg
Cartão Lopes
27,90 kg



Na compra de 2 packs c/ 15 latas, o 2º pack sai com
50% de DESCONTO



Nesta promoção a lata sai por:
1,72 cada



Lopes
supermercados
Sempre perto de você



Kit Caipirinha Agraplast
10,90
Cartão Lopes
9,90



Guaraná Antarctica Black 2L

LEVE 2 PAGUE 1



Proibida a venda e a entrega de bebidas alcoólicas a menores de 18 anos (art. 81, II do Estatuto da Criança e do Adolescente). Aprecie com moderação.



SUPER OFERTA **SOMENTE SÁBADO • 19/03/16**

Linguíça Toscana Aurora **11,90** /kg

A partir de 5kg **PAGUE 9,90** /kg

Contrafile Bovino Peça a Vácuo **19,90** /kg
18,90 /kg Cartão Lopes

Arroz Camil Tipo 1 5kg **11,90** /kg
10,90 /kg Cartão Lopes

SUPER OFERTA **SOMENTE DOMINGO • 20/03/16**

Picanha Bovina Fatiada a Vácuo **21,90** /kg
19,90 /kg Cartão Lopes

Alcatra / Maminha Bovina Peça/Pedaco **19,90** /kg
17,90 /kg Cartão Lopes

Leite UHT Integral 1L **2,79** /cada
2,69 /cada Cartão Lopes

O Ministério da Saúde alerta: O aleitamento materno evita infecções e alergias e é recomendado até os 2 anos de idade ou mais. Após os seis meses de idade, continue amamentando o seu filho e ofereça novos alimentos.

Ofertas válidas SOMENTE para SÁBADO e DOMINGO • 19 e 20/03/16.

MARCAS CAMPEÃS PRODUTO PARTICIPANTE

BIS Bombom Bis Lacta 126g/140g **3,79** /cada
COMPRE 2 Bombom Bis Lacta 126g/140g + R\$0,01 LEVE 1 Bis Xtra 55g

Garoto Bombom Garoto 300g **6,99**

ADRIA Macarrão Adria 500g Tipos (exceto Ninho/Gravata/Cabelo de Anjo) **1,99** /cada
1,89 /cada Cartão Lopes

Tarrantella Molho de Tomate Tarrantella Sachê 340g **1,39** /cada
1,29 /cada Cartão Lopes

UNIÃO Açúcar Refinado União 1kg **2,59** /cada
2,49 /cada Cartão Lopes

3 Corações Café 3 Corações 500g **LEVE 4 PAGUE 3**

LIDER Leite Líder 1L **2,49** /cada
2,29 /cada Cartão Lopes

Laka Ovo de Páscoa Laka Lacta 196g **28,49** /cada
LEVE 3 PAGUE 2 Nesta promoção a unidade sai por: **18,99** /cada

Samba Dália Ovo de Páscoa Samba Dália Lacta 330g **38,98** /cada
LEVE 3 PAGUE 2 Nesta promoção a unidade sai por: **25,99** /cada

Delícia Margarina Delícia 500g **3,49** /cada
2,99 /cada Cartão Lopes

Delícia Queijo Mussarela Peça/Pedaco **16,90** /kg
15,90 /kg Cartão Lopes

Sadia Lasanha Bolonesa Sadia 650g **11,98** /cada
A partir de 3 **PAGUE 9,98** /cada

ITAIPAVA Cerveja Itaipava Lata 269ml **1,69**

Guaraná Antarctica Black Lata 350ml **LEVE 2 PAGUE 1**

LUX Sabonete Lux Suave 90g **0,99** /cada
0,89 /cada Cartão Lopes

OMO Lava Roupas em Pó Omo 2kg **15,85** /cada
A 2ª unidade sai c/ **50% de DESCONTO** Nesta promoção a unidade sai por: **11,89** /cada

VENTILADOR Ventilador 3 ou 6 pás 30cm NV15 110V Mondial **79,90** /cada
69,90 /cada Cartão Lopes

Pedigree Alimento p/ Cães Pedigree 10kg **69,90** /cada
68,90 /cada Cartão Lopes

Lopes Papel Higiénico Folha Dupla Lopes c/ 16 unid. **14,99** /cada
13,99 /cada Cartão Lopes

PANTENE Kit Shampoo 400ml + Condicionador 200ml Pantene **19,99** /cada
16,99 /cada Cartão Lopes

Amaciante Comfort Concentrado 500ml **6,65** /cada

50% de DESCONTO Nesta promoção a unidade sai por: **4,99** /cada

Garantimos a quantidade mínima de 10 un/kg por item anunciado, ou enquanto durarem os estoques. Reservamo-nos o direito de limitar os produtos anunciados em 5 un/kg por cliente. Não vendemos por atacado. Fica ressalvada eventual retificação das ofertas anunciadas. Fotos meramente ilustrativas. **MANTENHA A CIDADE LIMPA.** Não jogue este folheto em vias públicas.

Cartões Crédito: MasterCard, VISA, American Express, Selo Verde, HiperCard, Hiper, eLo, AVISTA, CREDZ

Cartões Débito: REDE SHOP, Maestro, eLo, VISA Electron

Cartões Alimentação: Planvale, Sodexo, Ticket, Verochaque, UNIK, Alete, BIQ, POLICARD, Good

ENTREGA EM DOMICÍLIO * Consulte a utilização deste serviço no Balcão de Informações, conforme a localização da residência.

Cartão Lopes Central de Atendimento Cartão Lopes (11) 2423-2886 De Segunda a Sábado, das 8h às 21h

fale! Lopes 0800 770 5767 sac@superlopes.com.br Segunda a Sábado das 08h às 19h

Horário de Funcionamento das Lojas: Segunda a Sábado das 8h às 22h. Domingo das 8h às 18h.

Lopes supermercados Sempre perto de você www.superlopes.com.br f /LopesSupermercados

Ofertas válidas para as lojas GUARULHOS: TRANQUILIDADE - Av. São Paulo, 299 - Jd. Tranquilidade - Tel: 2421-8054; SÃO JOÃO - Av. Florianópolis, 360 - Jd. São João - Tel: 2467-0860; MACEDO - R. Claudino Barbosa, 970 - Macedo - Tel: 2440-1014; PONTE GRANDE - Av. Guarulhos, 4205 - Ponte Grande - Tel: 2421-7124; COCAIA - Av. Brigadeiro Faria Lima, 3001 - Jd. dos Afonsos - Tel: 2403-4808; TABOÃO - R. Dep. Uliisses Guimarães, 65 - Pq. Santo Agostinho - Tel: 2404-3100; PRES. DUTRA - Av. Papa João Paulo I, 3301 - Pq. São Luiz - Tel: 2431-7072; EMÍLIO RIBAS - Av. Emílio Ribas, 2272 - Jd. Vila Galvão - Tel: 2497-2410; MARINÓPOLIS - R. Marinópolis, 900 - Jd. Pres. Dutra - Tel: 2432-4465; AMÉLIA RODRIGUES - Av. Papa João Paulo I, 2300 - Jd. Pres. Dutra - Tel: 2432-4448; VILA AUGUSTA - Av. Guarulhos, 1514 - Vila Augusta - Tel: 2086-9210; JARDIM DIOGO - Av. Rio de Janeiro, 1119 - Jardim Diogo - Tel: 2456-5034;