



FOLHA

METROPOLITANA

o jornal de Guarulhos

44 ANOS



Goleada inútil do Palmeiras

NESTA EDIÇÃO

Sexta-feira, 15 de abril de 2016

Ano 43 Nº 13406

Esportes

Pág. 12

www.facebook.com/jornalfolhametro

www.folhametro.com.br

Distribuição Gratuita

Juiz manda Câmara retomar impeachment de Almeida

Em liminar emitida ontem, o juiz José Roberto Alves Leme de Oliveira, da 1ª Vara da Fazenda Pública de Guarulhos, determinou que a Câmara Municipal retome a instauração da Comissão Especial que analisaria o pedido de cassação do prefeito. **Pág. 4**

LUCAS DANTAS

Incêndio destrói mercadinho no Jardim Bela Vista **Pág. 7**



Desolação - Segundo o Corpo de Bombeiros, um curto-circuito causou o incêndio, que não deixou vítimas

Cotações

-1,39%
52.411
Bovespa

-0,26%
3.47
Dólar

-0,43%
3.91
Euro

14,25%
Selic (ano)

R\$ 880
Salário Mínimo

Dias de angústia

Pág. 6



EDITORIAL

Governo de Dilma Rousseff mostra um sentimento de final de feira

Um sentimento de final de feira parece ter se apossado do governo da presidente Dilma Rousseff. Em que pesem todos os esforços do ex-presidente Luiz Inácio Lula da Silva em “cooptar” votos contra o impeachment, a dona da cadeira do Palácio do Planalto parece ter entregue os pontos.

Principalmente porque o Palácio do Jaburu (residência oficial do vice-presidente Michel Temer) recebe, cada dia mais, visitas constantes de deputados que debandam a favor do voto sim (pelo impedimento).

Para atrair apoio, Temer e seus escudeiros procuraram lideranças dos partidos. O ministro das Cidades, Gilberto Kassab, patriarca do PSD, e o senador Ciro Nogueira (PP), presidente do PP, conversaram com o vice, que sinalizou espaço na Esplanada. O PP, por exemplo, tem interesse em reassumir a pasta das Cidades, que está com o PSD, de olho em Minas e Energia.

Desânimo é a marca que domina o Palácio do Planalto. Dilma parece que entregou os pontos de uma vez

Licenciado da presidência do PMDB, assumida pelo senador Romero Jucá (RR), Temer fala com políticos, empresários e juristas, inclusive ministros de tribunais superiores. Escudeiro do vice, Moreira Franco auxilia nas negociações e busca apoio entre empresários. Outro nome da confiança de Temer, Eliseu Padilha atualiza mapas das bancadas para identificar indecisos ou quem pode mudar o voto, a fim de facilitar a aprovação do impeachment.

Hábil em costurar acordos, Jucá tornou-se articulador da eventual gestão do PMDB. Aos interlocutores, sinaliza que um governo Temer deve durar dois anos e meio e que pode turbinar candidaturas municipais.

O parlamentar é considerado decisivo caso o processo chegue ao Senado, em especial para convencer o presidente da Casa, Renan Calheiros (PMDB-AL), a romper, de uma vez por todas, com a presidente Dilma Rousseff. Ciente da derrota, Dilma já decretou em discurso oficial: “se perder vou para casa. Só me resta a aposentadoria”. Mais claro, impossível.

FOLHA
METROPOLITANA

CNPJ: 44.193.423/0001-40

Sede, Redação e Publicidade: Rua Ipê, 144 - Jardim Guarulhos - Guarulhos - SP
CEP: 07090-130 - Fone: (11) 2475-7800

Presidente: Paschoal Thomeu (in memoriam)

Diretora-Presidente: Andréa Santos Thomeu - Diretor-Geral: Orlando Reinas Jr.

Gerente de Marketing: Alberto Frazão Junior - junior.mkt@metronews.com.br

Editor-Chefe e Jornalista Responsável: Vicente de Aquino - vicente.red@metronews.com.br

Editor-Executivo: Paulo Manso - paulo.red@folhametro.com.br

Editores: Alexandre de Paulo - alexandre.red@metronews.com.br - Wellington Alves - walves.redacao@folhametro.com.br

Chefe de Reportagem: Chico Junior - chico.junior@folhametro.com.br

Editor de Arte: Sidney João de Oliveira - sidney@metronews.com.br

Subeditor de Arte: Ricardo Leocádio - ricardoleocadio@metronews.com.br

Diagramação: Mauro Dias dos Santos - Fotos: Lucas Dantas

Redação: redacao@folhametro.com.br

Gerente Comercial: Alceu dos Santos - alceu@folhametro.com.br

Agências: Ramon Martins - ramon@metronews.com.br

Comercial: comercial@folhametro.com.br

Distribuição: circulacao@folhametro.com.br. Recursos Humanos: nadir.matos@folhametro.com.br

Noticiário: Reportagem local e Agência Estado. Filiado a: APJ - Associação Paulista de Jornais

Representantes Comerciais em Brasília e Rio de Janeiro: Pereira de Souza & Cia. Ltda.

Fones: (61) 3226-6601 / (21) 2544-3070

Impressão: FolhaGráfica

Os artigos e colunas assinados são de responsabilidade de seus autores.

www.folhametro.com.br

RETRATO



BETO MARTINS

Navegar é preciso - Barco com pescadores cruza o canal da praia da Jureia, no extremo Litoral Sul Paulista

PONTO DE VISTA

ALFREDO HENRIQUE
é repórter da
Folha Metropolitana
alfredohgomes@gmail.com



Os carrascos de gravata e 'Deus'

Comparar qualquer coisa, e principalmente pessoas, é algo desnecessário e que cria distinções – proporcionadas a partir do que o agente da comparação considera favorável ou desfavorável. Em outras palavras, faz com que uma noção de certo e errado venha à tona.

Fico muito preocupado quando usam religião e política para camuflar preconceitos

Particularmente prefiro evidenciar as especificidades de cada coisa, ou pessoa. Por exemplo, gosto de escritores, músicas, comidas, ideias, a partir do que a vida de alguma forma (e a história pessoal que tenho) me proporcionou. Em contrapartida, há coisas que me desagradam, mas, não por isso, irei condenar (comparar). Pelo contrário, aceito na moral.

No entanto, algumas atitudes e ideias precisam ser refletidas com

seriedade, pois, podem possibilitar que situações desnecessárias (constituídas de violência, intolerância e extremismo) ocorram.

Fico muito preocupado quando usam religião - e política - para camuflar preconceitos e falta de aceitação do “diferente”. Isso fica ainda pior quando se misturam as duas primeiras coisas.

O Brasil conta com sua ala de extrema direita, com Jair Bolsonaro, Marco Feliciano e por aí vai. Os caras falam abertamente sobre suas posições, contrárias, ao que defendem ser o certo. Até aí, é um direito os caras se expressarem. Mas o f... é eles incitarem, malandramente, uma massa desinformada a concretizar uma imbecilidade ideológica.

Os gays são um dos principais alvos deste tipo de radical, que defende a “cura” de homossexuais como se o amar-alguém-do-mesmo-sexo fosse doença. Usam a Bíblia, escrita por homens, para afirmar que “segundo as palavras de Deus” (adaptadas aos preconceitos dos extremistas) o “correto” é um homem e uma mulher constituírem família.

As mulheres e negros também são vandalizados pela mente doentia de quem age sem amor e pelos seguidores destes.

O que as pessoas fazem entre quatro paredes é problema delas. A treta é comparar, crendo que isso possa ser uma garantia de um lugarzinho no céu (ou, quem sabe, no inferno).

ANOTE

■ Para substituir uma válvula no reservatório da Estação de Tratamento de Água (ETA) Cabuçu na segunda-feira, 18, o Saae terá de interromper o fornecimento de água das 8h às 12h para os seguintes bairros: Chácara Cabuçu (parte); Jardim Carioca; Jardim Cascão; Jardim City; Jardim Gracinda; Jardim Las Vegas; Jardim Moreira; Jardim Paulista; Jardim Vale dos Machados; Novo Recreio São Jorge; Parque Continental I; Parque Continental II; Parque Continental III; Recreio São Jorge (parte); e Vila Operária. Na terça-feira, 19, o Saae vai realizar serviços de lavagem e desinfecção e de substituição de uma válvula no Reservatório Cizanéa, localizado no bairro Recreio São Jorge. Para isso, será necessário interromper o abastecimento de água das 9h às 15h para uma parte do bairro Chácara Cabuçu e uma parte do Recreio São Jorge. Após o término das respectivas manutenções, a recuperação do abastecimento ocorrerá de forma gradual, de acordo com o sistema de rodízio. Os casos de emergência serão atendidos pelo telefone: 0800-101042, que funciona 24 horas. A ligação é gratuita.

Plano de Educação pode ter diversidade de gênero

EURICO CRUZ - O ex-secretário de Educação, Moacir de Souza (PT), confirmou ontem à **Folha Metropolitana** que a "Ideologia de Gênero" não constará no Plano Municipal de Educação (PME), mas que os conceitos de diversidade, tanto racial, quanto religiosa e de gênero, foram incluídas na proposta que está sob avaliação do Executivo.

Diferente do que foi informado pelo líder de governo, Samuel Vasconcelos (PT), o projeto 1.021/16 trata da "Política de Educação", que incluiu o PME, mas não é o plano.



BETO MARTINS

Igualdade - Secretário ressaltou que plano prevê direitos iguais a todos

A medida divide opiniões. "Deus criou o homem e a mulher a sua imagem e semelhança. A Igreja não discrimina ninguém, mas não concorda com a existência de mais de dois sexos", disse o padre Antônio Bosco da Silva, da Diocese de Guarulhos.

O posicionamento da igreja desagrada movimentos de minorias. "O Estado é laico. O Brasil é o país da diversidade, todos os cidadãos têm o direito de viver sua vida conforme a Constituição", disse Wilson Brito, do Movimento Atuação.

PME só deve chegar à Câmara no final do ano

GANHE A ESTABILIDADE DE VOAR

CURSOS NA ÁREA DA AVIAÇÃO:

COMISSÁRIO(A) DE VOO
DESPACHANTE OPERACIONAL DE VOO
AGENTE DE AEROPORTO
PILOTO PRIVADO/COMERCIAL/LINHA AÉREA
INGLÊS COM FOCO NA AVIAÇÃO



Ampla estrutura universitária, localizada no campus **Dutra da UNG**. Fácil acesso, a 100m do **Internacional Shopping de Guarulhos**.

Rua Anton Phillips nº 1, Guarulhos - SP
www.companhiadasasas.com.br

facebook.com/companhiadasasas

(11) 96754-0802
(11) 2421-6832

CONECTADO

ERNESTO ZANON
é jornalista e diretor do portal GuarulhosWeb
Contato: zanon@guarulhosweb.com.br
(11) 94702-3664 - WhatsApp



Manifesto pelo esporte

Adalberto Gregui, pré-candidato a vereador pelo PT, lança amanhã o "Manifesto em favor do esporte na cidade de Guarulhos". O documento, muito bem elaborado, destaca a importância de implementar ações e políticas públicas em favor do esporte. Após coleta de assinaturas, o manifesto será apresentado a todos os prefeituráveis, com o objetivo de incluí-lo no plano de governo da próxima gestão. O evento acontece no Sindicato dos Bancários, a partir das 9h.

Abandono total

A preocupação de Gregui faz sentido. Afinal, esta é uma das áreas mais abandonadas de Guarulhos, principalmente na segunda gestão do prefeito Sebastião Almeida (PT), quando a pasta foi entregue para alguém que demonstra não entender do assunto. Sob a batuta de Wagner Freitas (PTB), a cidade teve suas principais praças esportivas abandonadas, modalidades antes de destaque largadas e esportistas sem qualquer incentivo por parte da Prefeitura.

Pau oco

A mudança de postura de vários vereadores guarulhenses mexe diretamente com a inteligência alheia. Os mesmos que até poucos dias eram governistas, enquanto gozavam das benesses que o poder lhes garantia, agora partem para o ataque à administração municipal, como se fossem opositores desde a primeira hora. Fossem ao menos equilibrados ao longo do mandato, Almeida não teria deitado e rolado sobre o Legislativo nos últimos anos.

Ponto fora da curva

A postura do vereador Edmilson Souza (PT), de volta à Câmara após deixar a Secretaria de Cultura, pasta que assumiu logo no início do governo, chama a atenção pela coerência em seus discursos. Muito bem preparado, concorde-se ou não com suas posições políticas ou ideológicas, demonstra propriedade quando fala, bem diferente dos discursinhos mal elaborados de colegas que não convencem ninguém. Talvez, logo logo, o Legislativo municipal fique pequeno demais para ele.

A força da caneta

A indefinição sobre o candidato a prefeito pelo PT esbarra na posição de Almeida. Apesar das evidências indicarem que seu escolhido não seria o melhor nome, ele insiste em fazer valer o que pensa. Ignorando a desaprovação que sua administração acumula junto ao eleitorado, o prefeito bate na tecla de que é o dono da caneta e que colocará a máquina somente à disposição de seu abençoado.

Justiça manda Câmara retomar análise de cassação de Almeida

EURICO CRUZ - O juiz José Roberto Alves Leme de Oliveira, da 1ª Vara da Fazenda Pública de Guarulhos, determinou que a Câmara Municipal retome a instauração da Comissão Especial que analisaria o pedido de cassação do prefeito Sebastião Almeida (PT) e havia sido arquivada pelo presidente da Casa, Professor Jesus (DEM). A liminar foi emitida ontem em processo movido pelo vereador Geraldo Celestino (PSDB).

O pedido de análise do possível impeachment de Almeida havia sido aceito por



Tribuna - Liminar foi emitida ontem em processo movido por Celestino

Jesus, no mês passado. Ele chegou a pedir a instauração de uma Comissão Especial com 21 vereadores para análise do pleito, mas recuou logo em seguida sob argumento de que não existiam provas no pedido que foi apresentado pelo presidente

do Solidarietà (SDD) de Guarulhos, Maurício Siqueira, sob argumento de improbidade administrativa. "Terei de entrar em contato com o jurídico da Câmara antes de tomar qualquer decisão", disse Jesus ao ser questionado sobre a decisão judicial.

PL de procuradores é deliberado sob rejeição

EURICO CRUZ - Depois de duas tentativas sem sucesso, os procuradores municipais conseguiram convencer ontem a Câmara Municipal a deliberar e avaliar, com apoio de 26 dos parlamentares e a abstenção de seis, o projeto de lei que trata da incorporação de uma gratificação de R\$ 5 mil ao salário da categoria.

O fato é que muitos vereadores ainda se demonstram contrários à proposta por acreditarem que trará benefícios apenas a um setor. "A Prefeitura perdeu o *time* de estudar todas as gratificações de servidores. Temos de atender de forma igualitária a todos", disse Laércio Sandes (DEM), que se absteve de votar.

Representantes da Associação dos Procuradores Concursados do Município de Guarulhos afirmam que a medida visa apenas ga-

rantir a renda da categoria, uma vez que a gratificação é alvo de constantes ações do Ministério Público Estadual (MPE). Apesar da primeira vitória no Legislativo, a categoria admite que terá trabalho para convencer os vereadores a aprovar a medida.

Diferente do projeto de lei atual, os anteriores que tramitaram na Câmara visavam a criação de uma Procuradoria Geral do Município. As duas propostas foram rejeitadas pela Câmara, inclusive pelos vereadores da base, mesmo com apoio do Executivo Municipal.

Pedido havia sido arquivado no dia 23 do mês passado

Sem gratificação, salário fica pouco acima de R\$ 3 mil



PROMOÇÃO

ACERTE O ALVO

E MUDE O RUMO DA SUA VIDA PROFISSIONAL

DESCONTOS DE ATÉ 30%

Consulte o regulamento. Promoção válida até as 14h do dia 23/04/2016.

VEJA O DESTAQUE

POLÍCIA CIVIL/SP

AGETEL
Nível médio

Remuneração
R\$ 4.023

CONFIRA OUTRAS VAGAS E SUAS REMUNERAÇÕES

PREFEITURA DE GUARULHOS / SP
SAIU O EDITAL

Diversos cargos
Até R\$ 9.052 – 886 vagas
Nível médio e superior

POLÍCIA MILITAR / SP
EDITAL EM BREVE

Soldado
R\$ 2.929
2.000 vagas previstas
Nível médio

TRE / SP
Técnico
R\$ 6.164
Nível médio

PROJETO BANCÁRIO
Caixa Econômica e Banco do Brasil
Até R\$ 3.622
Nível médio

PALESTRA GRATUITA – POLÍCIA MILITAR | 16/04 | Sábado | 10h30

Venha assistir à **palestra** do Tenente Silva Rosa sobre a **carreira de Soldado na Polícia Militar (PM)**.

MATRÍCULAS ABERTAS! AULAS 100% PRESENCIAIS. APOSTILAS AUTOEXPLICATIVAS À VENDA

CONHEÇA
TAMBÉM NOSSOS



CURSOS ON-LINE

UNIDADE GUARULHOS
Av. Doutor Timóteo Pentead, 1232

TELEFONE:
2447-8800







centraldeconcursos.com.br

CENTRAL DE CONCURSOS
O Maior Índice de Aprovação do Brasil



A gente separou o melhor para você. Aproveite.

Cartão Sonda.
Faça já o seu.
2x sem juros.

Cadastre seu e-mail e receba nossas ofertas em primeira mão.
Acesse www.sonda.com.br

Seleção especial

Alcatra c/ maminha bovina resfriada pedaço kg **20,90**



Acém, paleta ou peito bovino resfriado pedaço kg **15,49**



Café Nescafé Dolce Gusto sabores **19,90**

Costela bovina (ponta de agulha) Friboi resfriada kg **9,98**



Costela suína Aurora congelada kg **15,99**



Margarina cremosa Qualy tradicional 500 g **3,69**

Costela de cordeiro Flavor congelada peça kg **14,99**



Coxinha da asa de frango Perdigoão a granel kg **8,59**



Corvina inteira fresca kg **9,95**



Linguiça calabresa defumada Sadia a granel kg **11,89**



Linguiça toscana Seara a granel kg **8,99**



Azeite de oliva Gallo suave extra virgem vidro 500 ml **19,99**

Pintado de cativeiro inteiro fresco kg **16,99**



Filé de tilápia saint peter fresco a granel kg **34,55**

Arroz Prato Fino branco ou parboilizado 5 kg **13,98**



Macarrão c/ ovos Renata cortes 500 g (exceto ninho, aletria ou gravata) **1,99**



Kit protetor solar Nivea FPS 30 200 ml grátis hidratante Nivea 200 ml **27,19**



Kit toalha umedecida Huggies Classic Leve 4 pague 3 **29,98**



Apresentado Aurora fatiado a granel kg **9,99**



Queijo prato ou mussarela fatiado Aurora 150 g **2,89**



Salame tipo italiano Aurora peça kg **41,90**



Hambúrguer de frango Aurora 672 g **7,19**



Pão de queijo Aurora congelado 400 g **3,15**



Nesta promoção a unid. sai por: **1,71**
Na compra de 2 caixas com 15 unidades, ganhe 50% de desconto na segunda caixa.

Cerveja Skol lata 269 ml **2,29**

Nesta promoção a unid. sai por: **2,01**
Na compra de 2 caixas com 12 unidades, ganhe 50% de desconto na segunda caixa.

Cerveja Brahma lata 350 ml **2,69**

25,80

28,50

superfeirão Ofertas abaixo válidas para sábado e domingo (16 e 17/4/2016).

Tomate carmem kg **2,57**



Cenoura kg **3,39**



Maçã gala importada kg **5,99**

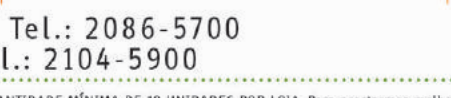

Maracujá azedo kg **3,99**



Sonda Vila Barros • Av. Otávio Braga de Mesquita, 1450 – Tel.: 2086-5700
Sonda Vila Rio • Av. Benjamin Harris Hunnicut, 3250 – Tel.: 2104-5900

Ofertas válidas de 15 a 17/4/2016 ou enquanto durarem nossos estoques. Ofertas válidas somente para as lojas acima. GARANTIMOS A QUANTIDADE MÍNIMA DE 10 UNIDADES POR LOJA. Para prestarmos melhor atendimento, nos reservamos o direito de limitar, por cliente, a quantidade dos produtos anunciados. Fica ressalvada eventual retificação das ofertas veiculadas. Bebida alcoólica pode causar dependência química e, em excesso, provoca graves males à saúde. É proibida a venda, oferta, fornecimento, entrega e permissão do consumo de bebida alcoólica, ainda que gratuitamente, aos menores de 18 anos de idade. Lei Estadual nº 14.592, de 19 de outubro de 2011, artigo 243 da Lei Federal nº 8.069, de 13 de julho de 1990. Para informar o descumprimento da lei, ligue 0800 771 3541 ou acesse www.alcoolparamenoresproibido.sp.gov.br. Fotos meramente ilustrativas. Aceitamos os seguintes meios de pagamento: SABESP Supermercado – Top Premium – IMPORTANTE: VR Alimentação, Sodexo Pass Alimentação, Ticket Alimentação, Visa Vale Alimentação, Planvale Alimentação, Verocard e Sorocred; aceitamos só na modalidade CARTÃO ELETRÔNICO. *Sujeito a análise de crédito e anuidade.

Siga o Sonda:



Futuro de 300 famílias da São Rafael é definido hoje

ALFREDO HENRIQUE - O futuro de ao menos 300 famílias da comunidade São Rafael será definido na tarde de hoje. Cabe à Companhia Transmissora de Energia Elétrica Paulista (Cteep), proprietária da área de risco ocupada irregularmente, dar mais tempo para que as pessoas possam tentar se cadastrar em programas sociais junto à Prefeitura.

Valéria Lima, advogada da Associação Ame São Rafael, explicou que não cabem mais recursos judiciais para reverter a situação. “Juridicamente falando, a sentença está em trânsito julgado, ou seja, a decisão é irreversível”.

Disse ainda que o jurídico da Cteep solicitou junto à Justiça 30 dias para que as famílias saíssem voluntaria-

mente da área. O prazo vence hoje. “A partir disso, cabe à empresa decidir se irá comunicar a Justiça ou não sobre o vencimento do prazo”.

A Ame realizou reunião com representantes da Cteep e da Prefeitura na terça-feira, 12. Segundo apurado pela reportagem, o governo municipal pretende cadastrar as famílias no dia 18. No entanto, precisaria esperar ao menos 30 dias para receber posicionamento do governo federal confirmando, ou não, a viabilidade das pessoas, que forem desabrigadas, de receberem

auxílio aluguel.

“Isso pode ainda ajudar para que a desocupação da comunidade seja voluntária”, acrescentou Valéria.

Como não cabem mais recursos na Justiça, a empresa também pode solicitar a expedição de um mandado de reintegração de posse coercitivo. Isso faria com que as famílias fossem retiradas à força de suas residências.

O presidente da Ame São Rafael, Gilson Sousa Santos, afirmou que “o ideal” seria 90 dias para que todas as famílias saíssem do local. “Todo mundo sabe que não dá para morar na área (de risco). Há barracos que ficam em baixo de torres”, afirmou se referindo ao terreno, cheio de cabos de alta tensão, ocupado pelas pessoas.

Empresa dona de área irá se posicionar

PRONTO PARA MORAR EM GUARULHOS

ENTRADA +
360 MESES P/PAGAR

DIRETO COM A CONSTRUTORA

NA RUA DO SHOPPING MAIA
2 e 3 DORMS
1 OU 2 VAGAS - 63M² E 83M²
COM SUÍTE E TERRAÇO GOURMET

Lazer Completo para toda a Família - Rua Dona Tecla, 311 - Jd. Picanço - Guarulhos / SP

- | | | |
|---------------------------|--------------------------|----------------------------|
| 1 Piscina adulto | 5 Amplo fitness | 9 Espaço de leitura |
| 2 Piscina infantil | 6 Salão de festas | 10 Espaço das mães |
| 3 Deck molhado | 7 Salão de jogos | 11 Playground |
| 4 Churrasqueira | 8 Porte-cochère | 12 Espaço teen |

Informações e vendas:

11 3299-1700

www.floridaresidencial.com.br

Atendimento via WhatsApp

96596-6735

CONSTRUÇÃO E INCORPORAÇÃO
MASA
CONSTRUINDO QUALIDADE

INTERMEDIÇÃO
price BR
imóveis

FOTOS: LUCAS DANTAS



Desocupar - Justiça expediu mandado de reintegração de posse voluntária



Perigo - Famílias vivem em terreno onde há fios de alta tensão

Cerca de 1,5 mil cadastros enviados

A Ame São Rafael encaminhou ao Centro de Referência de Assistência Social (Cras) do Itapegica (Região Centro) os dados de aproximadamente 1,5 mil pessoas.

As famílias deverão ir ao local na segunda-feira, 18, para confirmar seus dados. “As famílias que não se ca-

dastraram na Ame precisam ir ao Cras do Itapegica para garantir o direito de pleitear o auxílio aluguel”, orientou o presidente da associação, Gilson Sousa Santos.

O Cras Itapegica fica na Rua Ceres, sem número. Dúvidas podem ser sanadas no telefone 2421-0656.

Ao menos dez barracos já desocupados

Das 300 famílias que terão de sair da favela São Rafael ao menos dez já abandonaram seus barracos. As informações são da Ame.

A aposentada Dirce Xavier, 67, é uma delas. Afirmou que já saiu da comunidade “para evitar confusão”.

Ela cuida sozinha de uma neta de 8 anos e de três netos de 6, 9 e 11.

A família morava em uma habitação construída pela ONG Teto. A idosa afirmou pagar atualmente aluguel de R\$ 400, o que consome quase metade de sua aposentadoria.

Déficit de homens na PM de Guarulhos é de 10%

ALFREDO HENRIQUE - O novo coronel do Comando de Policiamento de Área 7 (CPAM7) da Polícia Militar de Guarulhos, Alberto Malfi Sardilli, afirmou que o déficit do efetivo da corporação em Guarulhos é de 10%. "Este é exatamente o mesmo número (deficitário) de toda a PM no Estado", afirmou ontem após reunião com a Comissão de Segurança da Câmara Municipal.

Ele atribui o déficit de policiais às aposentadorias e baixas requeridas por membros da corporação. Acrescentou que, atualmente, há um processo de formação de quase três mil policiais em todo o Estado de São Paulo.

Sardilli assumiu o CPAM7 em 31 de março. Antes estava à frente, desde setembro de 2015, da Rota, a tropa de elite da PM paulista.

LUCAS DANTAS



Renovação - Novo comandante da PM se reuniu ontem com vereadores

Curto-circuito provoca incêndio em mercado

LUCAS SANTAS

MARI CAVALCANTE - Um incêndio destruiu na madrugada de ontem o Mercado Family, localizado na Rua Raimundo Almeida de Araújo, no Bela Vista (Região Taboão).

Segundo o Corpo de Bombeiros, um curto-circuito provocou o incidente. Não houve vítimas. O estoque do estabelecimento não foi atingido. A Defesa Civil descartou risco de desabamento do imóvel.

O proprietário Antônio Adalberto contou que fechou



Fatalidade - Parentes do dono do estabelecimento comercial se consolam

Fogo pode ter causado prejuízo de R\$ 200 mil

o mercado por volta das 20h de quarta-feira, 13, e não notou nada estranho. Seguiu para a casa dele no Cocaia e, por volta das 4h da manhã de ontem, o alarme de segurança do comércio disparou.

"Quando cheguei vi a fumaça. Não tinha o que fa-

zer", lamentou.

O comerciante calcula um prejuízo de cerca de R\$ 200 mil em mercadorias. O mercado não possuía seguro contra acidentes.

Adalberto adquiriu o comércio há cinco anos. No local trabalhavam 12 pessoas.

**ESTÁ CONCLUINDO O ENSINO MÉDIO?
ESTA CADEIRA NA UNIVERSIDADE
É PARA VOCÊ.**

**CHEGOU
HORA do
ENEM**

**COMO USAR O PORTAL
HORA DO ENEM EM 8 PASSOS.**

- 1 Acesse horadoenem.mec.gov.br e cadastre-se.
- 2 Defina o curso que você quer fazer e o tempo que tem disponível para estudar.
- 3 Responda algumas questões e, em seguida, você receberá um plano de estudos individualizado.
- 4 Esse plano é exclusivo, só seu, e vai respeitar os horários que você tem para estudar.
- 5 No Portal, você poderá fazer sua inscrição para os simulados do MEC. O primeiro acontecerá no dia 30 de abril.
- 6 Após o simulado do MEC, você receberá um diagnóstico completo da avaliação e um plano detalhado dos estudos.
- 7 Com o Portal MECFLIX, a partir do dia 2 de maio, você terá acesso a videoaulas e exercícios com os melhores professores do país.
- 8 A partir do dia 2 de maio, na TV Escola e em mais 40 canais de TVs públicas, você também encontrará uma programação diária sobre a Hora do ENEM.

HORADOENEM.MEC.GOV.BR
UM CURSINHO EXCLUSIVO PARA TODOS OS BRASILEIROS

Unifesp promete entregar novo prédio, mas sem aulas

NATHÁLIA BERGOCCÉ - Ainda sem prazo definido para o início das aulas, as obras no campus Pimentas da Unifesp serão entregues na próxima segunda-feira, 18. A instituição informou que na próxima semana será definido o início do ano letivo, além de como será feita a reposição de aulas. Atualmente, mais de 3 mil alunos estão sendo prejudicados com as frequentes mudanças de datas.

Em fevereiro os estudantes receberam, por e-mail, informações de que o começo das atividades



Moroso - Entrega das obras no bloco em reforma foi adiada seis vezes

ocorreria no dia 21 de março. Porém, as obras não foram finalizadas conforme esperado. No total, houve seis mudanças de datas de entrega do bloco em reformas.

Em reportagem desta Folha Metropolitana publicada

no dia 25 de março, a universidade afirmou que estava dentro do período estipulado para conclusão das obras.

A Unifesp informou em nota que tem até o dia 29 de abril para entregar o prédio, e que está antecipada com relação ao prazo final.

LUCAS DANTAS (25/03/2016)

Carros abandonados atrapalham via pública

CAROL GONÇALVES - Carros visivelmente em péssimas condições, com pneus furados e difíceis de serem transportados acabam abandonados nas vias da cidade. Este é o caso de dois veículos esquecidos na Rua Mato Grosso, no Itapegica (Região Centro). Segundo trabalhadores do local, há mais de cinco meses os automóveis foram largados no local.

“Agora tem dois carros, mas no ano passado tinha um terceiro. É como se esse local tivesse virado depósito

de carro velho”, disse a diarista Aline Maria.

Com pneus furados e peças quebradas, um deles está até sem porta. Procurada, a Secretaria de Transportes e Trânsito informou que enviou uma equipe ao local para tomar as providências de acordo com a lei municipal nº 6966/2011, dando prazo de dez dias para o proprietário retirar o carro ou fazer o recolhimento quando se verifica que o mesmo está sem placas ou em lugar irregular.

BETO MARTINS



Estorvo - Segundo vizinhos veículos estariam ali há mais de cinco meses

Início do ano letivo ainda segue sem data específica

NA edu TINTAS TEM

A TINTA ELÁSTICA MAIS FAMOSA DO MERCADO

REDUÇÃO TÉRMICA E ACÚSTICA PARA PAREDES E TELHADOS

- Revestimento elástico indicado para pintura de paredes externas e internas, telhados em fibrocimento, barro, concreto, zinco, alumínio e galvanizado;
- Redução Térmica;
- Elimina Microfissuras;
- Impermeável.



Tinta Acrílica emborrachada Anjo Branco 18L

R\$ 315,00

Tinta Acrílica Emborrachada Anjo Branco 3,6L

R\$ 79,90

Parcelamos em até 4x sem juros no cartão de crédito*.

* Para compras acima de R\$ 100,00

1ª Loja Conceito ANJO em São Paulo Capital.

ANJO TINTAS
Experimente. Renove. Inove.



Tinta Acrílica Standard arquitetura Branco 18L

R\$ 159,90

- Baixo odor
- Boa resistência
- Anti-mofo

Promoção válida até dia 31/04/2016 ou enquanto durarem os estoques.

Rua Jardim Alegre, 341 - Jardim Zaira - Guarulhos (Próximo ao 15º Batalhão e Hortifruti Sítio Verde).

edutintas.com.br (11) 2409-1919



CIRCUITO Sesc de ARTES

Abril / 2016

Conectando lugares, circulando ideias.

PROGRAMAÇÃO GRATUITA
Sextas, sábados e domingos,
a partir das 16h.

12 ROTEIROS PERCORREM 114 CIDADES DO ESTADO DE SÃO PAULO COM ATIVIDADES DE DIVERSAS LINGUAGENS ARTÍSTICAS. CONSULTE A PROGRAMAÇÃO E PARTICIPE!

DIADEMA **DIA 15** • GUARULHOS **DIA 16** • FERRAZ DE VASCONCELOS **DIA 17**



MÚSICA

GABRIEL, O PENSADOR (RJ)

CIRCO

MAGNIFIC
Arena Circus (SP)

TEATRO

BOLHA LUMINOSA
Cia. Teatro Lumbra (RS)

LITERATURA

TESTANDO CONEXÕES
Cia. Circo de Trapo (SP)

GABINETE DE CURIOSIDADES E HABILIDADES



ARTES VISUAIS

ARTE URBANA
Will e Japs (SP)

LITERATURA

PALAVRA + IMAGEM
A Cor da Letra (SP)

Acervo de livros ilustrados oferecido por duplas de mediadores de leituras individuais e compartilhadas.

CINEMA

CINE MAGIA
Exibição de curtas-metragens, dirigidos pelo cineasta francês Georges Méliès.

Confira a programação completa em:

sescsp.org.br/circuitosescdeartes

#CircuitoSescdeArtes

Só 93 mil guarulhenses já enviaram declaração de IR

RÔMULO MAGALHÃES -

Apenas 39% dos contribuintes de Guarulhos já entregaram a declaração de Imposto de Renda (IR) até às 23h59 da última quarta-feira, 13. Das 238 mil declarações esperadas, só 93 mil foram feitas. Faltam duas semanas para o prazo de envio, que termina em 29 de abril. As informações são da Receita Federal do Brasil.

Está obrigado a declarar quem recebeu rendimentos tributáveis acima de R\$

Quase 150 mil estão atrasados com o Leão



Renda - Rendimentos tributáveis acima de R\$ 28.123,91 tem de declarar

28.123,91. Os programas gerador e para transmissão estão disponíveis no site da Receita Federal.

De acordo com o presidente do Sindicato das Empresas de Contabilidade no Estado de São Paulo (Sescon/SP), Márcio Massao Shimomoto, a perda do prazo implica em multa de

1% ao mês sobre o total devido, limitado entre R\$ 165,74 e 20% do imposto. "Para evitar problemas, é aconselhável o contribuinte buscar auxílio profissional para preencher a declaração", alertou.

A **Folha** esclarecerá dúvidas dos contribuintes. Leia reportagem abaixo.

Pesquisa mostra cautela na tomada de crédito

AGÊNCIA BRASIL - A maioria dos consumidores brasileiros está cautelosa com operações que podem resultar em endividamento, revela pesquisa divulgada ontem pela Associação Nacional das Instituições de Crédito, Financiamento e Investimento (Acrefi), feita em conjunto com a TNS Brasil, empresa global de pesquisa de mercado.

O levantamento, o quinto do gênero, reúne informações coletadas em entrevistas com mil pessoas com idade entre 18 e 65 anos, de todas as regiões do País, no período de 18 a 22 de março. Mais da metade dos entrevistados, 52%, são mulheres e 48%, homens. Na sondagem, 82% das pessoas ouvidas disseram que não pretendem tomar crédito e 18% que têm intenção de contrair algum tipo de financiamento.

Essa proporção mostra es-

tabilidade em relação à última pesquisa, feita em outubro do ano passado. No entanto, ao responder sobre quatro tipos de financiamento – imobiliário, consignado, automotivo e crédito direto ao consumidor (CDC), os entrevistados indicaram mudanças. Aumentou o número dos que têm planos de financiar um imóvel, de 33% para 43%.

Quanto ao consignado, 33% disseram que iriam recorrer a essa modalidade, mesmo percentual da apuração anterior. A intenção de tomar crédito para compra de veículo caiu de 36% para 33%.

Mil pessoas com idade entre 18 e 65 anos responderam

Folha esclarece dúvidas sobre Imposto de Renda

DA REDAÇÃO - A **Folha Metropolitana** vai conversar com um especialista para esclarecer dúvidas de seus leitores sobre o Imposto de Renda (IR). A data limite de entrega da declaração para o não pagamento de multas é 29 de abril. Se você tem perguntas sobre o tema, escreva um comentário e o seu nome completo na página do jornal no Facebook, ou envie um e-mail para amanse-

oleao@folhametro.com.br. As solicitações serão filtradas e as perguntas escolhidas vão ser respondidas na entrevista.

Dia 29 é a data limite de entrega da declaração

GUARULHOS
em tempo real **web**

A notícia no momento em que ela acontece

WhatsApp: 11 94702-3664

www.guarulhosweb.com.br

Cinépolis
VOCÊ NUNCA VIU CINEMA ASSIM!



PARQUE SHOPPING MAIA

cinépolis.com.br



Sorteio 24/4
1 ANO DE ACADEMIA



Sorteio 1/5
1 ANO DE CINEMA



Sorteio 8/5
1 ANO DE COMPRAS

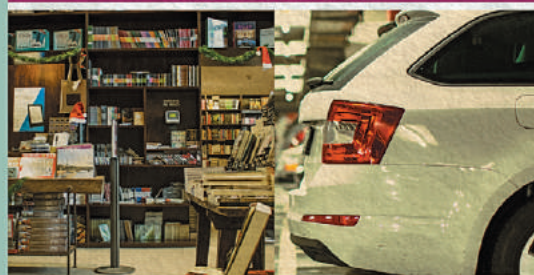

Sorteio 15/5
1 ANO DE LIVRARIA E ESTACIONAMENTO

PRESENTES
QUE VÃO FAZER
OS SEUS AMORES
LEMBRAREM
DE VOCÊ O
ANO INTEIRO.



Sorteio 22/5
1 ANO DE RESTAURANTE



Sorteio 29/5
1 ANO DE ACADEMIA

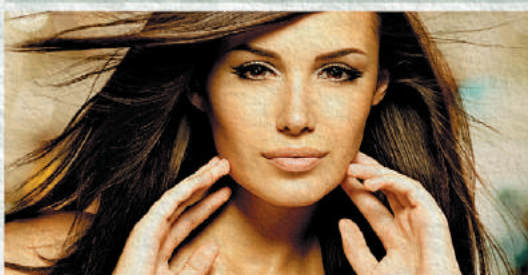

Sorteio 5/6
1 ANO DE SALÃO DE BELEZA

SORTEIOS
SEMANAIS.
VOCÊ CONCORRE
EM TODOS ELES
ATÉ O FINAL
DA PROMOÇÃO.

PROMOÇÃO
UM ANO
Perfeito
MÃES & NAMORADOS



12/6
1 HONDA
HR-V OKM

R\$ 300 = 1
em compras cupom

2ª a 5ª, até as 16h.
cupom em dobro

São 8 prêmios incríveis e semanais. Todo domingo tem sorteio. PARTICIPE! DE 16/4 A 12/6.



Parque Shopping

MAIA

PALAVRAS CRUZADAS DIRETAS

www.coquetel.com.br

© REVISTAS COQUETEL 2014

"A (?)", obra-prima de Kafka (Lit.)	Curso de pós-graduação com no mínimo 360 horas	(?) Araujo: a jornalista Verônica de "Geração Brasil" (TV)	Voar, em italiano Devida; justa	Pinha (?), drinque porto-riquenho	Shopping centers Segundo (símbolo)
		Capacete medieval		Pop (?): teve Andy Warhol como expoente	"Nações", em ONU
(?) Today, jornal dos EUA		Capa religiosa		Medonho: terrível (fig.)	Fiz girar
Agrava			Airaso no pagamento		
			Grupo indígena		
Recurso do calular, útil a dorminhocos	Que revela bem senso último, em inglês				
Composto químico da expiração humana		Naquele lugar	(?) e vir: direito civil (jur.)		O beduíno, por seu estilo de vida
		Autoridade policial	Rejeição		
				Trituro (alimentos) com os dentes	(?) Angeles, a cidade de Hollywood
O volume do som nos shows de rock	Museu projetado por Niemeyer (Niterói)	Área de Proteção Ambiental (sigla)	Mal, em Italiano		
Prepara remédios	Principal deus da mitologia nórdica		Órgão social do comércio (sigla)		Kung (?) personagem do game "Mortal Kombat"
Limpo de (?) honesto		Apêndices do cântaro			Nosso, em inglês
		Moeda da França, Espanha e Bélgica			
Canção rural geralmente a duas vozes, como "Rei do Gado"		Pais algar do Brasil no episódio conhecido como maracanago, (Copa de 1950)			
(?) indomável, filme			Basa do vinho		
			Agude cearense		

BANCO 3/art—lao—mac—our/4/atro—last—male—odin/5/gênio/6/volare/11/metamorfose.



Água no chope - Jogadores comemoram gol de Allione na boa - mas insuficiente - vitória sobre os uruguaios

Palmeiras goleia River-URU, mas cai na 1ª fase da Libertadores

ESTADÃO CONTEÚDO - O Palmeiras está fora da Libertadores. Não pelo que fez na noite de ontem, mas por ter deixado de fazer ao longo da competição. Mesmo com a goleada por 4 a 0 sobre o River Plate-URU, no Allianz Parque, a derrota do Nacional por 2 a 0 para o Rosario Central eliminou o time alviverde da competição.

O Palmeiras demorou para acordar na competição. O empate com o River fora de casa e, principalmente, a derrota em casa para o Nacional custaram muito caro.

A noite desta quinta foi diferente. O Allianz Parque e o Parque Central estão 1.900 quilômetros de distância, mas

pareciam próximos.

Mas os palmeirenses sabiam que de nada adiantaria torcer contra os argentinos se não fizessem sua parte. E o time abriu o placar aos 18. Após boa jogada, Egídio marcou.

Aos 45, Thiago Martins cabeceou e Pérez defendeu. Neste momento, o Rosario fez 1 a 0. Um balde de água fria.

Os gritos de apoio deram lugar ao silêncio. Podiam sair mais 20 gols que de nada adiantaria. Aos 48, Allione bateu na saída do goleiro. 2 a 0 e fim do primeiro tempo.

O Palmeiras teve o domínio da 2ª etapa, principalmente após a entrada de Cleiton Xavier e Erik. Aos

25, o golpe de misericórdia. Herrera fez 2 a 0 para o Rosario e acabou com o sonho.

Aos 28, Allione fez o terceiro gol e Alessandro ainda ampliou aos 35. Virou uma goleada vazia.

PALMEIRAS 4

Fernando Prass, Jean, Thiago Martins, Vitor Hugo e Egídio; Gabriel (Rafael Marques), Matheus Sales, Robinho (Cleiton Xavier) e Allione; Alessandro e Lucas Barrios (Erik). Técnico: Cuca

RIVER PLATE-URU 0

Pérez, Giovanni González, Ronaldo Conceição, Flores e Cristian González; Pintos, Pablo González, Diego Vicente (Flores) e Montelongo (Taján); Rosso (Ribas) e Schiappacasse. Técnico: Juan Carrasco. Gols - Egídio, 18'1t, Allione, 48'1t e 27'2t e Alessandro, 35'2t (Palmeiras). Cartões amarelos - Alessandro (Palmeiras); Schiappacasse, Pintos, Flores e Ribas (River). Árbitro - Oscar Maldonado (BOL). Renda - R\$ 1.720.776,14. Público - 30.416 torcedores. Local - Estádio Allianz Parque, em São Paulo.

Você conhece profundamente os seus amigos?

COQUETEL NAS BANCAS E LIVRARIAS.

Melhor caderno de perguntas

Seu futuro. Sem perguntas. Sem respostas.

Solução

S	O	D	O	O	N	E	G	
I	V	N	O	P	U	I	I	
V	T	O	I	A	E	D	O	W
I	L	S	T	S	O	W		
C	E	S	V	S	S	S		
O	O	V	L	I	N	W		
E	T	V	W	C	V	Z		
W	W	O	E	O	I	V		
O	I	N	O	B	W	C	S	V
S	E	H	I	O	I	V	I	
O	O	V	I	H	E	C	V	
H	O	O	V	H	E	S	S	O
J	R	V	H	E	S	E	D	
N	T	O	W	T	E	V	S	E
E	S	O	H	O	W	A	T	E
C	C	V	A					

POUPANÇA PLANO VERÃO

NÃO RECEBEU O SALDO DA SUA POUPANÇA DO PLANO VERÃO DE JANEIRO DE 1989?

BANCOS: NOSSA CAIXA, ITAÚ, BRASIL, FINASA

RECEBEMOS PARA VOCÊ RAPIDAMENTE! SOMOS ESPECIALISTAS!

INFORMAÇÕES:
poupanca.salva@gmail.com

HORÓSCOPO

OMAR CARDOSO FILHO | www.omarcardoso.com.br



ÁRIES - Ótima oportunidade no setor comercial, com probabilidade de lucros. Bom também, para assuntos familiares e sentimentais. Sua saúde será bastante boa, o que deverá dar-lhe maior disposição.



TOURO - Influência astral muito benéfica e renovação profissional e para solucionar seus problemas financeiros e pessoais. Receberá apoio de pessoas que exercem influência.



GÊMEOS - Pessoas de projeção estarão ao seu favor, neste dia. Aproveite para realizar seus anseios, principalmente os do campo social e profissional. Dia favorável para colocar em dia coisas atrasadas.



CÂNCER - Sua natividade astral favorecida neste dia. Os assuntos profissionais e financeiros merecem melhor atenção pois há prenúncio de lucros. Procure ser franco, conte com a ajuda de todos.



LEÃO - Muita harmonia familiar, conjugal e na vida sentimental e amorosa está prevista para você neste período. Muito favorável também, aos negócios, as especulações e as novas empresas.



VIRGEM - Dia em que deverá prestar mais atenção em tudo que fizer, pois está predisposto a ter aborrecimentos e prejuízos. Sua personalidade se exaltará, bem como as chances de sucesso profissional.



LIBRA - Notícias e novidades do seu interesse devem ser esperadas para o período desta tarde. Momento favorável para questões de dinheiro ou, inventário. Bons lucros através de parentes.



ESCORPIÃO - Dia que poderá beneficiá-lo nas questões pessoais, íntimas e familiares, porque o signo atual o eleva em quase todos os sentidos. Conseguirá o que está pretendendo.



SAGITÁRIO - A influência astral lhe propicia feliz contato com parentes e com pessoas de sua alta estima. Procure levar uma palavra amiga aos necessitados lhes transmitindo mais otimismo e confiança.



CAPRICÓRNIO - Não faça modificações repentinas, antes de uma análise prévia. Por outro lado, o fluxo é dos melhores para trabalhar em prol de sua ascensão profissional, material e social.



AQUÁRIO - Se você realizou um negócio ousado nos últimos dias, terá possibilidades de ouvir elogios e conquistar amigos influentes. Momento indicado para iniciar viagens longas.



PEIXES - Não se preocupe com o que possa acontecer e nem se deixe levar pelas más impressões ou ideias negativas. Lembre-se que tudo passa. É importante não deixar que alguns empecilhos sirvam de obstáculo.



Ofertas Válidas: 15/04 e 16/04/2016
CHOCOLÂNDIA[®]
 UM SUPERMERCADO DIFERENTE!

**Venha Economizar!
 Atacado e Varejo para
 seu dinheiro render mais!**



**ARROZ INTEGRAL
 BLUE VILLE
 1KG**



**2,99
 CADA**

**CHOCOLATE EM PÓ
 DR. OETKER
 200G**



**4,59
 CADA**

**DOCE DE LEITE
 VALÊNCIO
 PCT. 50UN**



**6,49
 CADA**

**AÇÚCAR REFINADO
 DA BARRA
 1KG**



**2,49
 CADA**

**AMENDOIM GRANULADO
 VANGUARDA
 500G**



**4,99
 CADA**

**DOCE DE BANANA
 OLIVEIRA
 600G**



**12,99
 CADA**

**GUARDANAPO
 SORELLA
 50UN**



**0,99
 CADA**

**SABONETE
 DOVE
 LEVE 6 PAGUE 5**



**9,99
 CADA**

**CREME DE
 TRATAMENTO
 DOVE
 350G**



**11,99
 CADA**

**CREME DENTAL
 CLOSE UP
 DIAMOND
 70G**



**3,29
 CADA**

São mais de 25 mil itens para você aproveitar os melhores preços

**Alcatra com Maminha
 peça/pedaço/bife**



**17,95
 kg**

**Picanha Fatiada
 peça**



**18,49
 kg**

**Coxão Duro
 peça/pedaço/bife**



**14,69
 kg**

**Cupim Bovino
 peça/pedaço**



**12,60
 kg**

**Paleta
 peça/pedaço**



**13,69
 kg**

**Acém
 peça/pedaço**



**12,69
 kg**

**Costela Bovina
 PA**



**8,79
 kg**

**Coxão Mole
 peça/pedaço/bife**



**15,99
 kg**

**Peito de
 Frango
 com osso**



**4,69
 kg**

**Coxa com Sobrecoxa
 de frango**



**3,99
 kg**

**Frango Inteiro
 resfriado ou
 congelado**



**3,88
 kg**

Bisteca Suína



**7,69
 kg**

**PRESUNTO COZIDO
 CERATTI**



**1,39
 100G**

**PEITO DE FRANGO
 DEFUMADO
 CERATTI**



**1,99
 100G**

**MORTADELA
 BAMBINA**



**0,89
 100G**

**POLPA PAULISTA
 540G**



**2,49
 CADA**

**LINGUIÇA
 TOSCANA
 SADIA**



**10,39
 kg**

**LINGUIÇA CALABRESA
 DEFUMADA
 SADIA**



**10,89
 kg**

**AVENIDA MONTEIRO LOBATO, 300
 GUARULHOS - TEL:4574-7620**

Segunda a Sábado: 08h às 21h
 Domingo: 09h às 14h

Parcela suas compras em até 3X sem juros no Visa e Mastercard!
 Válido apenas para coberturas e itens de bazar.

*Imagens meramente ilustrativas. **Proibida a venda e entrega de bebidas alcoólicas a menores de 18 anos, conforme artigo 8111 do estatuto da criança e do adolescente.

Garantimos quantidade mínima de 5 unidades/kg de cada produto durante o período da oferta, que se estende de 15/04 e 16/04/2016 ou enquanto durar o estoque. Após esta data, os preços voltarão ao normal. As imagens dos produtos não respeitam proporção entre si. Conforme legislação, poderá ocorrer limitação de oferta por cliente com base no artigo 39 do código de proteção e defesa do consumidor.



CONHEÇA NOSSA GALERIA COMERCIAL



**E CONHEÇA TAMBÉM
 NOSSA LANCHONETE**



CINTIA BAIANINHA
Linda estilo menina doce e carinhosa 2409-1089 Guarulhos

ISA E AMIGAS
Completa liberais, s/ frescura, oral, vaginal, anal concerteza. F: 3484-6221

LOVES DRINKS
Sua Parada obrigatória. Promoção. Diária 25,00 Noturno 45,00. Traga o Anúncio. F:2303-1126

MARCELA
Loira, potranca, 32 posições + 3 extra. Taxa 25,00 diário, 45,00 Noturno. Traga o anúncio. F: 99989-9140

NEFERTITE
Transcompleta, s/ frescura c/ hrr marcada F: 9 9989-9140

SAYURI R\$ 500,00
22a., mestiça, oral sem camisinha F: 94120-2990

Serviços

H.D.E SERVIÇOS

EXECUTAMOS COMPRA DE CRÉDITOS ELETRÔNICO DO CARTÃO BOM



SÓ COMPRAMOS CRÉDITOS DE QUEM NÃO USA!

RUA TEODORO SAMPAIO, 2534 LOJA 36 - PINHEIROS PRÓXIMO EST. FARIA LIMA

☎ 3812-7084 / 2366-3484

Diagnóstico de injeção eletrônica e câmbio automático computadorizado Mecânica em geral. Informações

Fone 2408-6276 - 2358-2711 Av. Saldado Filho 1610 Gru. Email: hmcetrautomotivo@guarulhos@gmail.com



LIMPE SEU NOME
Bancos, Serasa, SPC. F: 2852-1816/ 98240-0333 WhatsApp



Anuncie: (11) 2475-7888
Classificados: (11) 2475-7810



Tudo aqui

LIGUE E ANUNCIE 2475.7810



Telemensagem

TELEMENSAGENS
Para todas as ocasiões. Fone: 2451-8389

VEÍCULOS

Carros

PNEUS MEIA VIDA
Nacionais, Pirelli, Firestone, Goodyear, carros, Pickups e utilitários aro 13 ao 17. Todas medidas. Bom preço. 2081-2404 / 99585-6727 www.pes-capneus.com.br

ASTRA HATCH
Advantage 2007, Flex, F: 94744-2415

SERVIÇOS

Emocione quem você Ama. **KM** PRODUÇÕES MÚSICAIS

Música para todos os momentos.

Serenatas.
A partir de: 100,00

Casamentos.
A partir de: 500,00

Temos orçamento que cabe no seu bolso!
Fixo: 11 2589-2341
whatsapp: 11 94121-5514
Conheça nosso trabalho, enviamos vídeos pelo whats

PUBLICIDADE LEGAL

ABANDONO DE EMPREGO

A empresa **L Segurança e serviços Ltda.**, CNPJ: 19.050.753/0001-30 convoca o **Sr. Jairo Cavalcante**, portador da CTPS 35448. – série 182-SP, a comparecer em nossa sede sito na R: José dos Santos 129 - Jd Flor da Montanha, Município de Guarulhos, a fim de retornar ao emprego ou justificar as faltas desde 02/03/2016, dentro do prazo de 24hs a partir desta publicação, sob pena de ficar rescindido, automaticamente, o contrato de trabalho, nos termos do art. 482 da CLT.
Guarulhos, 14 de abril de 2016

EDITAL ABANDONO DE EMPREGO

Sr. (a) **Eduardo Carlos Ferreira dos Santos Silva** - CTPS 102207 - série 00302-SP - SP; Esgotados nossos recursos de localização e tendo em vista encontrar-se em local não sabido, convidamos o Sr.(a) **Eduardo Carlos Ferreira dos Santos Silva**, portadora da CTPS 102207 - série 00302-SP, a comparecer em nosso escritório, a fim de retornar ao emprego ou justificar as faltas desde 11/03/2016, dentro do prazo de 24 hrs a partir desta publicação, sob pena de configurar abandono de emprego, automaticamente, o contrato de trabalho, nos termos do art. 482 da CLT.
Guarulhos, 14 de Abril de 2016

INEC – Indústria Nacional de Eixos Cardans
Rua: Professor João Cavalheiro Salem, 92 – Bonsucesso - Guarulhos - SP.

CURSOS

CURSO PREPARATÓRIO PARA SUPLETIVO
ENEM, ENCCEJA E EJA

Você não tem 1º ou 2º grau? Nós temos a solução!

Matrícula Grátis | Aulas 1 vez por semana | Curso Rápido

CURSO NACIONAL

☎ 2408-4200
R. JOÃO GONÇALVES, 275, CENTRO
www.cursonacional.com.br

EMPREGO

COSTUREIRA
GALONEIRA / PONTO CORRENTE
Trabalhar em Guarulhos
SALÁRIO R\$ 1.343,90
Mais a premiação de R\$ 20,00 por dia, por meta batida

Benefícios :
Sodexo, vale transporte
Convênio médico e odontológico

tel: 4372-1441

Rua Progresso, nº210 Pq. Gonçalves Júnior - Guarulhos - SP
Trav. da Av. Guarulhos, Próx. a fábrica Aurora

PRECISA –SE DE AGENTE DE PRODUÇÃO

PARA TRABALHO EM CASA

OPORTUNIDADE PARA TODAS AS IDADES ACIMA DE 18 ANOS S/ EXPERIENCIA

ENVIAMOS OS MATERIAIS QUE SÃO AS ETIQUETAS, OS ENVELOPES E OS IMPRESSOS ATE SUA CASA

TRABALHO FÁCIL E MANUAL, BASTA TER 1 OU 2 HORAS LIVRES POR DIA OU NOS FINAIS DE SEMANA

POSSIBILIDADES DE GANHOS VARIADOS ENTRE

R\$ 900,00 À R\$ 3.500,00

POR CUMPRIMENTO DE META DE PRODUÇÃO. VAGAS PARA TODO O ESTADO.

SOLICITE UM INFORMATIVO SEM COMPROMISSO PELO FONE

www.vagaslbm.com.br

(11) 3508-8601
(19) 3518-4052
ATENDIMENTO DE SEGUNDA À SEXTA DAS 8H AS 21H

FOTOS: LUCAS DANTAS

**Tatuado** - Torcedor eternizou Flamengo em seu braço direito**Zé da Bica** - Vende o melhor pão com salsinha da região**Ó o sorvete** - Os mais vendidos são de limão e o de uva

Paixão sem limites

RÔMULO MAGALHÃES - Os jogadores são os atores principais, responsáveis pela grande fase do Flamengo na Série A3 do Campeonato Paulista, mas são os personagens que frequentam o Ninho do Corvo há anos que embalam e enaltecem o clube com suas fervorosas paixões. A **Folha Metropolitana** escolheu e conversou com todos eles no dia do emocionante jogo contra a Matonense na última quarta-feira, 13.

Apesar de paulistano, Eduardo Gomes é um torcedor fanático: o único com uma tatuagem do Flamengo. “Essa aqui foi uma promessa. Disse ao Andreão (jogador em 2008), que se o time subisse, eu faria uma tatuagem”, contou. A promessa foi cumprida no mesmo ano.

Zé da Bica é o dono da cantina que vende o pão com salsicha mais gostoso que este repórter já comeu. “Minha mulher que prepara. O segredo está no molho com um toque de amor”, disse. Zé faz parte do Conselho do time e é considerado um dos fundadores do Flamengo. Acompanha o clube desde 1954.

O sorveteiro Raimundo Donato vende os picolés no Ninho há cinco anos. “Os que mais vendem são os de gelo. Acabam rapidinho”, disse, referindo-se aos picolés de limão e uva. Sua voz, aguda, é uma das mais marcantes das arquibancadas do Estádio: “Ó o sorvete, ó o sorvete”.

Jurandyr Tolentino é o “faz tudo”: troca os placares, organiza caravanas e local para a torcida adversária. “Desde 1999 acompanho este amado clube”, declarou.

ACERVO DE FILMAGENS

Nailton das Neves filma todos os jogos. Formado em Direito, ele é responsável pelo maior acervo de gravações do Corvo. Além de filmar, ele também comenta. Está nessa vida desde 2003, quando os filhos jogaram pela equipe. O competente assessor, Marcos V. Ribeiro, é o responsável pela mídia. Já emplacou matérias do Corvo na Record e Época.

**Placar** - À moda antiga, “seo” Jurandyr muda os placares**Cinegrafista** - “Seo” Nailton filma todos os jogos do Corvo**Jornalista** - Marcos começou com um blog, hoje é assessor**Diretor de Futebol** - Teve um dia de gandula na Série A3

Diretor de futebol vira gandula e ‘empurra’ time

Diretor de futebol e acostumado a andar de terno e gravada, Edson David Filho tirou a roupa social na quarta-feira, vestiu o colete e entrou no campo como gandula. “Por conta da minha boa relação com os jogadores, no vestiário, disse que estaria junto, até dentro do campo. Estamos aqui para somar”, disse. “Seo” Pedro, o gandula oficial, está com problemas de saúde.

AOESP Associação Odontológica de Ensino de São Paulo
Guarulhos

ABRE VAGAS PARA INTERESSADOS EM:

IMPLANTES DENTÁRIOS

Atendimento:
Segunda a Sexta
Horário comercial

2451-0937
2497-1822

RUA DR. RODRIGO COSTA, 148
PICANÇO - GUARULHOS/SP www.aoesp.com.br



AUTOS & AFINS

Sexta-feira, 15 de abril de 2016

www.folhametro.com.br

www.facebook.com/jornalfolhametro

Distribuição Gratuita



**Gol 1.6 Highline,
um carro que ouve
o que você diz** Pág. 2

**PROMOÇÃO
VERÃO DE
YAMAHA**

Crédito rápido
aprovado por telefone!

CRYPTON 115 K
ENTRADA DE R\$ 500,00
+ 36 X R\$230,31 ou

FACTOR 125 K1
ENTRADA DE R\$ 630,00
+ 36 X R\$283,68 ou

FACTOR 150 ED
ENTRADA DE R\$800,00
+ 48 X R\$281,09 ou

FAZER 250
ENTRADA DE R\$ 2.700,00
+ 48 X 406,56 ou

CROSSER 150 ED
ENTRADA DE R\$2.200,00
+ 48 X R\$331,95 ou

MOTORES
15HP, 25HP, 40HP
EM 12X SEM JUROS*

CONSULTE!!!

Moto Shop **YAMAHA**

Av. Tiradentes, 3.003 - Guarulhos (2468-8767)
Bonsucesso - Pimentas Av. Juscelino Kubitschek, 4.609 (2303-5775)
Rua Liberdade, 126 - Itaquaquecetuba (4648-4848)

* Nas condições acima anunciada. Crédito sujeito a aprovação da financeira. Promoção com taxas de juros de 2,35% a.m. Promoção válida até 15/04/2016, para as cores disponíveis, término do estoque ou taxa de juros promocional da financeira. Fotos meramente ilustrativas, reservamos o direito de corrigir eventuais erros gráficos ou de digitação.
* Motores com 50% de entrada e o restante em 12x sem juros.

Novo Gol Highline tem alta tecnologia para interatividade

ERNESTO ZANON - DO GUARULHOSWEB - Apesar de não apresentar grandes mudanças estéticas – elas existem – o Novo Gol, avaliado pelo GuarulhosWeb na versão Highline com motor 1.6, tem grandes alterações por dentro, principalmente quando se fala em tecnologia embarcada. Aliás, o modelo apresenta o que há de mais inovador em sistemas de infotainment no mundo. Ele é só ouvidos. Basta falar o que você quer

acessar, que o sistema responde alto e em bom tom.

O Novo Gol conta com a tecnologia global da Volkswagen, o sistema App-Connect, para espelhamento de smartphone na tela sensível ao toque (touchscreen) com as plataformas MirrorLink, Apple CarPlay e Google Android Auto. Até um prático suporte para celular, posicionado no topo e ao centro do painel, facilita a vida do motorista.

Durante uma semana, o

GuarulhosWeb utilizou o modelo Highline, a versão top do Gol, que vem com o bom motor 1.6 Total Flex, de até 104 cv (etanol). Quando está abastecido com gasolina, a potência é de 101 cv. A versão avaliada, com câmbio manual de cinco marchas, respondeu muito bem tanto na cidade como na estrada. É rápido, econômico e com bom nível de conforto e segurança, além das facilidades tecnológicas. O preço de tabela é R\$ 51.990.

FOTOS: DIVULGAÇÃO



Força - Versão top do Gol vem com motor 1.6 Total Flex de até 104 cv



Infotainment - Modelo apresenta o que há de mais inovador no sistema

VISUAL DEIXA O CARRO COM CARA DE MAIOR

No visual, destaque para os novos para-choques, faróis e lanternas, que destacam as linhas horizontalizadas, que passam a impressão de que o Gol cresceu, apesar das medidas serem exatamente as mesmas da versão anterior. Tornou-se mais imponente. Há ainda um vinco lateral, que contorna quase toda a carroceria. Para quem estava cansado da mes-

mice da Volkswagen que insistia em manter um interior bem rústico, quase uma marca do Gol, a nova versão lembra modelos mais requintados e bem modernos. Além do volante multifuncional, todas as linhas foram valorizadas e estão mais horizontais, a exemplo da faixa inferior que percorre o painel de um lado a outro. Há tam-

bém uma atenção especial às saídas de ar-condicionado, que contam com um formato angulado muito elegante e funcional, típico de veículos de alto padrão. O instrumento combinado também é inteiramente novo e ganhou iluminação de LEDs em branco.

www.volkswagenvale.com.br

INÉDITO! PAGUE 30% DA SUA ENTRADA EM 2019 SÓ NA VIGO MOTORS. volkswagen#vale

FOX COMFORTLINE 1.6⁽¹⁾
2016 completo

ENTRADA
R\$ 23.450,
ÚLTIMA
PARCELA
R\$ 14.070,

35 mensais
R\$ 592,90



**PARCELAS FIXAS
NO CARNÊ
CRÉDITO
FACILITADO**



**Novo Gol.
Venha conhecer.**

• **SBC** - Av Dr. José Fornari, 550 - Tel.: 4334-6666
• **MAUÁ** - Av Papa João XXIII, 677 - Tel.: 4512-4000

www.vigomotors.com.br

Vigo Motors



Ofertas válidas até a 17.04.2016. (1) Fox Comfortline 1.6 completo com wu2, ano/modelo 2016.2016 na cor sólida, veículo à vista R\$ 46.900,00 ou R\$ 23.450,00 entrada, sendo 35x R\$ 592,90 e a última parcela na 36ª R\$ 14.070,00, no carne parcelas fixas com taxa 1.39% a.m e 18.02% a.a, tcc 812,00 não incluso, plano sempre novo VW. Imagens ilustrativas. A Vigo Motors não se responsabiliza por erros e digitação/impressão.

Pedestre, use sua faixa.





NEW THINKING.
NEW POSSIBILITIES.



É A CHANCE QUE VOCÊ ESTAVA
ESPERANDO PARA COMPRAR
O CARRO QUE VOCÊ QUERIA.

TODA A LINHA HB20 COM
TAXA 0%

CONSULTE TAMBÉM PLANOS COM
40% ENTRADA
+48X TAXA 1,39% A.M.



HMB | GRAND BRASIL

Av. Marquês de São Vicente, nº 1.139
Barra Funda - São Paulo

Tel: (11) 3123-8300

Av. Emílio Ribas, nº 1.302
Gopouva - Guarulhos - SP

Tel: (11) 2087-7800

Na cidade somos todos pedestres.

Imagens ilustrativas. A taxa de juros do financiamento desta promoção é integralmente subsidiada pela Hyundai Motor do Brasil Ltda. Contratos de financiamento na modalidade CDC firmados com a Aymoré Crédito, Financiamento e Investimento S.A. (Hyundai Financiamentos): 80% de entrada e saldo em 12 parcelas mensais, sucessivas, com taxa de juros para o financiamento de 0% a.m. e 0% a.a. e 30 dias de carência, a contar da data da compra (data da Nota Fiscal), para pagamento da 1ª parcela; condição válida para o financiamento dos veículos 0 km Hyundai HB20, HB20X, HB20S e HB20 R spec (em todas as suas versões), ano de fabricação/modelo 2015/2016 e 2016/2016; 40% de entrada e saldo em 48 parcelas mensais, sucessivas, com taxa de juros para o financiamento de 1,39% a.m. e 18,02% a.a. e 30 dias de carência, a contar da data da compra (data da Nota Fiscal), para pagamento da 1ª parcela; condição válida para o financiamento dos veículos 0 km Hyundai HB20, HB20X, HB20S e HB20 R spec (em todas as suas versões), ano de fabricação/modelo 2015/2016 e 2016/2016. As operações de crédito estão sujeitas a cobrança de IOF e Tarifa de Cadastro, que serão incluídos no CET. O CET - Custo Efetivo Total - irá variar de acordo com os valores, prazos e demais condições escolhidas pelo cliente e será informado ao cliente antes da contratação. Condições sujeitas a análise e aprovação de crédito e demais condições do produto vigentes na data da contratação. Promoção válida até 30/4/2016. Garantia Hyundai 5 anos: sujeita as condições previstas no Manual de Garantia do Veículo. Uso particular: garantia de 5 anos, sem limite de quilometragem. Uso comercial: garantia de 5 anos ou 100.000 km, o que ocorrer primeiro. Os termos e condições da Garantia Hyundai estão estabelecidos no Manual de Garantia do Veículo, assim como no Manual do Proprietário. A linha Hyundai HB20 está em conformidade com o Programa de Controle de Poluição do Ar por Veículos Automotores - PROCONVE. Preserve a vida. Use o cinto de segurança. Para mais informações, acesse o site: www.hyundai.com.br ou ligue para o Call Center Hyundai Motor Brasil: 0800-7703355.

HIPER SALDÃO



15 A 30
ABRIL

Com essas taxas só não aproveita quem chegar atrasado.

taxas a partir de
0,99%
a.m.*

1ª parcela
para
45 dias

com opção de
**Financiamento
Protegido****

1 ano de garantia
opcional para
motor e câmbio***

PROCURE
AS LOJAS
IDENTIFICADAS
EM
GUARULHOS



**ACCAR
MULTIMARCAS**
AV. DR. TIMÓTEO
PENTEADO, 2243
PICANÇO
GUARULHOS
Fone: 4574-7004



**AUTO NÍVEL
MULTIMARCAS**
AV. SUPPLY, 353
JD. SANTA MENA
GUARULHOS
Fone: 2304-5903
www.autonivelautos.com.br



**DANIEL
MOTORS**
AV. JOSÉ
BRUMATTI, 3404
GUARULHOS
Fone: 2087-8899



**DM SUPREMA
MULTIMARCAS**
AV. DR. TIMÓTEO
PENTEADO, 784 – VILA
HULDA – GUARULHOS
Fone: 2408-1050
www.dmsuprema.com.br



**ELEGANCE
MULTIMARCAS**
AV. OTAVIO BRAGA
DE MESQUITA, 2400
GUARULHOS
Fone: 2279-2366
www.elegancemultimarcas.com.br



**GARAGE
301**
AV. SUPPLY, 301
Fone: 2459-2466
www.garage301.com.br



**IMPACTO
MULTIMARCAS**
RUA LISBOA, 468
VILA CONTINENTAL II –
GUARULHOS
Fone: 2458-5858 /
2458-0123



**KAEL
AUTOMÓVEIS**
AV. MONTEIRO
LOBATO, 5330
GUARULHOS
Fone: 2412-0502 /
2411-2514
www.kaelautomoveis.com.br



**KAIMAN
VEÍCULOS**
AV. DR. TIMÓTEO
PENTEADO, 2795
PICANÇO – GUARULHOS
Fone: 2452-3442 /
2452-3426
www.kaimanveiculos.com.br



**LOCALIZA
SEMINOVOS**
AV. PAULO FACCIANI, 267
GUARULHOS
Fone: 2229-1775
www.seminovoslocaliza.com



**MARCELO
AUTOMÓVEIS**
RUA SVAA EVANS, 155
GUARULHOS
Fone: 2433-4993
www.marceloautomoveis
guarulhos.com.br



**MARQUES
MULTIMARCAS**
AV. DR. TIMÓTEO
PENTEADO, 2042
VILA HULDA
GUARULHOS
Fone: 4378-8894



**MASTERCAR
VEÍCULOS**
AV. OTAVIO BRAGA
DE MESQUITA, 2716
GUARULHOS
Fone: 2406-7335



**MAXXI-VEL
MULTIMARCAS**
AV. PRES. CASTELO
BRANCO, 2393
GUARULHOS
Fone: 2421-3436



**MEGA
VEÍCULOS**
AV. SUPPLY, 309
JD. SANTA MENA
GUARULHOS
Fone: 2455-9125



**MELLOS
MULTIMARCAS**
AV. SUPPLY, 47
GUARULHOS
Fone: 2382-0024 /
2382-0025
www.mellosmultimarcas.com.br



**NATHAN
VEÍCULOS**
AV. OTAVIO BRAGA DE
MESQUITA, 2340
GUARULHOS
Fone: 2404-0401



**NOVACAR
VEÍCULOS**
AV. OTAVIO BRAGA DE
MESQUITA, 2288
GUARULHOS
Fone: 2405-4854 /
4969-8849



**NYLO
AUTOMÓVEIS**
AV. JUSCELINO
KUBITSCHKE DE OLIVEIRA,
4507 – GUARULHOS
Fone: 2085-9913 /
2279-8766
www.nyloautomoveis.com.br



**SEMINOVOS
UNIDAS**
AV. DR. TIMÓTEO
PENTEADO, 2188
VILA HULDA
GUARULHOS
Fone: 2452-3040
www.unidasseminovos.com.br



**SENA
MULTIMARCAS**
AV. JUSCELINO
KUBITSCHKE
DE OLIVEIRA, 3714
GUARULHOS
Fone: 2484-7410

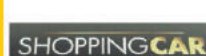

**SHOPPING
CAR**
RUA GENERAL
OSÓRIO, 162
GUARULHOS
Fone: 2409-4720
www.itororo.com.br



**SÓ
AUTOS**
AV. OTAVIO BRAGA DE
MESQUITA, 2483
GUARULHOS
Fone: 4574-0389
soautos.bndv.com.br



**SOUZA
VEÍCULOS**
AV. MARCIAL
LOURENÇO
SERÓDIO, 554
GUARULHOS
Fone: 2467-4207



SPORT CAR
AV. OTAVIO
BRAGA DE
MESQUITA, 2745
GUARULHOS
Fone: 2279-2244



**STOCK CAR
MULTIMARCAS**
AV. GUARULHOS, 3730
GUARULHOS
Fone: 2421-3050
www.stockcarveiculos.
icarros.com.br



**STOP CAR
BRASIL
VEÍCULOS**
AV. JUREMA, 410
GUARULHOS
Fone: 2496-7022 /
2496-3288



**VIRTUDE
VEÍCULOS**
RUA JAMIL JOÃO
ZARIF, 364
TABOÃO
GUARULHOS
Fone: 2402-2500



**VITOR
VEÍCULOS**
AV. OTAVIO
BRAGA DE
MESQUITA, 3967
GUARULHOS
Fone: 2402-2000



**WINI KAR
MULTIMARCAS**
AV. DR. TIMÓTEO
PENTEADO, 675
VILA HULDA
GUARULHOS
Fone: 2461-0600



**WINCAR
MULTIMARCAS**
AV. DR. TIMÓTEO
PENTEADO, 792
V. HULDA - GUARULHOS
Fone: 4386-3001 /
4386-3002
www.wincarmultimarcas.com.br

Apoio:



Associada ao



Realização:



Condições sujeitas à aprovação do crédito e demais condições dos produtos vigentes no ato da contratação. Ofertas válidas para financiamentos de carros usados/0km comercializados por intermédio de lojas correspondentes da BV Financeira e participantes do HIPER SALDÃO. O prazo de vigência da promoção é de 15/4/16 até 30/4/16 ou enquanto durar o estoque. A BV Financeira e o MeuCarroNovo não se responsabilizam por quaisquer defeitos, vícios ou problemas existentes nos veículos ou decorrentes dos negócios realizados na promoção, os quais são de exclusiva responsabilidade dos lojistas participantes do evento. O custo efetivo total, as taxas de juros e os demais encargos podem variar de acordo com ano do veículo, marca, valores, prazos e demais condições escolhidas pelo cliente. *Taxa de 0,99% a.m. para veículos ano/modelo a partir de 2013, com 70% de entrada e saldo remanescente em 12 meses/parcelas. 1ª Parcela para 45 dias é uma condição válida para veículos de 0KM a 5 anos de uso, com 30% de entrada e plano de financiamento em até 36 meses, sendo a primeira parcela com vencimento em até 45 dias a contar da data de formalização do contrato. ** Seguro Proteção Financeira com proteção desemprego mediante as condições contratuais: profissionais assalariados com vínculo empregatício mínimo de 12 meses ininterruptos em regime CLT (mesmo empregador). Profissionais liberais e/ou Autônomos devidamente comprovados. Cobertura de até 3 parcelas, com limite de R\$ 1.000,00 por parcela. Seguro opcional. *** Seguro Garantia Mecânica de até 12 meses válido somente para veículos financiados pela BV Financeira, para todos os automóveis (exceto utilitários) com até 10 anos de uso e quilometragem inferior a 120.000 (Cento e Vinte Mil) quilômetros. Valor máximo indenizável R\$ 10.000,00. Seguro opcional. Aprovação de crédito diferenciada para lojas participantes. Para mais informações, consulte as lojas participantes. Imagens meramente ilustrativas. Informe-se sobre o CET antes de contratar o seu empréstimo/financiamento. Use o crédito de forma consciente. SE BEBER NÃO DIRIJA.

FOLHA METROPOLITANA

o jornal de Guarulhos

44 ANOS

Sexta-feira, 15 de abril de 2016

Ano 43 Nº 13406



Lopes
supermercados
Sempre perto de você

SOMENTE SÁBADO e DOMINGO

Ofertas válidas para SÁBADO e DOMINGO
16 e 17/04/2016.



Cerveja Skol Lata 269ml
2,29 cada



Na compra de 2 packs c/ 15 latas, o 2º pack sai com **50%** de DESCONTO



Nesta promoção a lata sai por:
1,72 cada

Lopes
supermercados
Sempre perto de você

ambev



Proibida a venda e a entrega de bebidas alcoólicas a menores de 18 anos (art. 81, II do Estatuto da Criança e do Adolescente). Aprecie com moderação.

VALE MAIS PAGAR MENOS

DESCONTOS
ECONOMIA
OFERTAS



TODA A LOJA*

Lopes

supermercados

EM ATÉ **2x** SEM JUROS
No CARTÃO LOPES



e nos cartões**
MasterCard VISA

*TODA A LOJA em até 2 vezes sem juros no cartão Lopes com parcela mínima de R\$0,00. **TODA A LOJA em até 2 vezes sem juros nos cartões MASTER e VISA, para compras acima de R\$200,00

SOMENTE SÁBADO • 16/04/16

SUPER OFERTA

- Linguiça Toscana Aurora **11,90** kg / **10,90** kg (Cartão Lopes)
- Contrafile Bovino Peça a Vácuo **19,90** kg / **17,90** kg (Cartão Lopes)
- Leite Líder 1L **2,69** / **2,49** (Cartão Lopes)

O Ministério da Saúde advertiu: O adoçamento imediato evita infecções e alergias e o maceramento até 2 anos de idade ou mais. Após os seis meses de idade, continue amamentando o seu filho e ofereça novos alimentos.

SOMENTE DOMINGO • 17/04/16

SUPER OFERTA

- Picanha Bovina Fatiada a Vácuo **19,90** kg / **17,90** kg (Cartão Lopes)
- Linguiça Toscana Seara **9,90** kg / **8,90** kg (Cartão Lopes)
- Alcatra/Maminha Bovina Peça/Pedaco **19,90** kg / **17,90** kg (Cartão Lopes)

Ofertas válidas para SÁBADO e DOMINGO • 16 e 17/04/16.

<p>Tio João 100% GRÃOS 100% NOBRES</p> <p>Arroz Tio João Tipo 1 5kg 13,90 / 13,50 (Cartão Lopes)</p>	<p>Leve Óleo de Soja Leve 900ml 3,39 / 3,29 (Cartão Lopes)</p>	<p>UNIÃO Refinado Açúcar Refinado União 1kg 2,59 / 2,39 (Cartão Lopes)</p>	<p>CAFÉ PELE Café Pelé 500g LEVE 4 PAGUE 3</p>	<p>Salsaretti Tradicional A 2ª unidade sai c/ 50% de DESCONTO Nesta promoção a unidade sai por: 1,56 cada</p>	<p>Nissin Macaráo Instantâneo Nissin Leve 6 Pague 5 0,99 cada</p>
<p>Queijo Mussarela Peça/Pedaco 16,90 / 15,90 (Cartão Lopes)</p>	<p>Moça Leite Condensado Moça Lata 395g 3,79 / 3,59 (Cartão Lopes)</p>	<p>Sadira Lasanha a Bolonhesa Lasanha Sabores Sadira 650g 9,98 cada</p>	<p>SUCRILHOS Cereal Sucrilhos Kellogg's Tradicional 730g 13,90 / 12,90 (Cartão Lopes)</p>	<p>Coca-Cola Refrigerante Coca-Cola 2L Pack c/ 4 Unid. 21,40 / 5,35 (Nesta embalagem a unidade sai por)</p>	<p>Brahma Cerveja Brahma Lata 350ml 2,65 cada</p>
<p>LUX Sabonete Lux Suave 90g 1,09 / 0,99 (Cartão Lopes) cada</p>	<p>Lopes Papel Higiénico Folha Dupla Lopes c/ 24 unid. 19,99 / 18,99 (Cartão Lopes)</p>	<p>OMO Lava Roupas em Pó Omo Leve 2kg Pague 1,9kg 15,85 cada</p>	<p>Ypê Amaciante Ypê Concentrado 500ml 5,99 cada</p>	<p>Summer Jarra Summer Colorex c/ Tampa 750ml 5,99 / 4,99 (Cartão Lopes)</p>	<p>Champ Alimento p/Cães Champ 8kg 39,90 / 38,90 (Cartão Lopes)</p>

Garantimos a quantidade mínima de 10 un/kg por item anunciado, ou enquanto durarem os estoques. Reservamo-nos o direito de limitar os produtos anunciados em 5 un/kg por cliente. Não vendemos por atacado. Fica ressalvada eventual retificação das ofertas anunciadas. Fotos meramente ilustrativas. **MANTENHA A CIDADE LIMPA.** Não jogue este folheto em vias públicas.

<p>Cartões Crédito: MasterCard, VISA, American Express, SOROCRED, Avista, CREZ</p> <p>Cartões Débito: NED, BNP, MasterCard, eLo, VISA Electron</p>	<p>Cartões Alimentação: Pimale, Sodexo, Ticket, Verochaque, UNIK, Cilete, BIQ, POLICARD, Good</p>	<p>ENTREGA EM DOMÍLIO</p> <p>Consulte a utilização deste serviço no Balcão de Informações, conforme a localidade da residência.</p>	<p>Cartão Lopes</p> <p>Central de Atendimento Cartão Lopes (11) 2423-2886</p> <p>De Segunda a Sábado, das 8h às 21h</p>	<p>fale com Lopes</p> <p>0800 770 5767 sac@superlopes.com.br</p> <p>Segunda a Sábado das 08h às 19h</p>	<p>Horário de Funcionamento das Lojas:</p> <p>Segunda à Sábado das 8h às 22h. Domingo das 8h às 18h.</p>	<p>Lopes supermercados</p> <p>Sempre perto de você</p> <p>www.superlopes.com.br f / LopesSupermercados</p>
--	--	--	--	--	---	---

Ofertas válidas para as lojas GUARULHOS: TRANQUILIDADE - Av. São Paulo, 299 - Jd. Tranquilidade - Tel: 2421-8054; SÃO JOÃO - Av. Florianópolis, 360 - Jd. São João - Tel: 2467-0860; MACEDO - R. Claudino Barbosa, 970 - Macedo - Tel: 2440-1014; PONTE GRANDE - Av. Guarulhos, 4205 - Ponte Grande - Tel: 2421-7124; COCAIA - Av. Brigadeiro Faria Limp, 3001 - Jd. dos Afonsos - Tel: 2403-4808; TABOÃO - R. Dep. Ulisses Guimarães, 65 - Pq. Santo Agostinho - Tel: 2404-3100; PRES.DUTRA - Av. Papa João Paulo I, 3301 - Pq. São Luiz - Tel: 2431-7072; EMÍLIO RIBAS - Av. Emílio Ribas, 2272 - Jd. Vila Galvão - Tel: 2497-2410; MARINÓPOLIS - R. Marinópolis, 900 - Jd. Pres. Dutra - Tel: 2432-4465; AMÉLIA RODRIGUES - Av. Papa João Paulo I, 2300 - Jd. Pres. Dutra - Tel: 2432-4448; VILA AUGUSTA - Av. Guarulhos, 1514 - Vila Augusta - Tel: 2086-9210; JARDIM DIOGO - Av. Rio de Janeiro, 1119 - Jardim Diogo - Tel: 2456-5034;