

DIVULGAÇÃO



Entrega de IR termina hoje

**Economia**

**Pág. 12**

Sexta-feira, 29 de abril de 2016

# FOLHA METROPOLITANA

o jornal de Guarulhos

44 ANOS

BETO MARTINS



Autor lança livro sobre eleições

**Variedades**

**Pág. 13**

[www.facebook.com/jornalfolhametro](http://www.facebook.com/jornalfolhametro)

[www.folhametro.com.br](http://www.folhametro.com.br)

Distribuição Gratuita

# Prefeitura dá calote até na Caixa Econômica Federal

A crise na Prefeitura tomou proporções que já causaram até mesmo o calote no pagamento de financiamentos de obras do PAC, geridas pela Caixa. O atraso das parcelas foi denunciado pelo vereador Laércio Sandes (DEM), na sessão de ontem da Câmara. **Pág. 4**

LUCAS DANTAS



**Granada é encontrada no presídio Parada Neto** **Pág. 6**

**Prontidão** - Esquadrão antibombas da PM foi acionado, fez inspeção no local e detonou o artefato ontem mesmo

**Noite de Liberta: São Paulo goleia Toluca no Morumbi** **Pág. 16**



LUCAS DANTAS / FOLHA METROPOLITANA

**Desencantou** - Centurión corre para comemorar o 2º gol dele na partida

Cotações	<b>-0,3%</b>	<b>-0,92%</b>	<b>-0,58%</b>	<b>14,25%</b>	<b>R\$ 880</b>
	Bovespa 54.311	Dólar 3,49	Euro 3,96		

**Disque-Denúncia**  
**181**

“**Use linguagem simples, para que façam uma consulta rápida e objetiva**”, Alexandre Ramos, advogado e escritor





## EDITORIAL

## Não dá para continuar esperando a morte lenta da economia do País

Não dá mais para conviver (e principalmente sobreviver) com a economia brasileira aos frangalhos diante de um quadro político totalmente instável. Ontem mais uma péssima notícia para o consumidor em geral: os juros médios cobrados pelos bancos nas operações com cheque especial atingiram em março a marca inédita de 300% ao ano – o maior patamar desde o início da série histórica, em julho de 1994, ou seja, em quase 22 anos. Os números foram divulgados pelo Banco Central.

Em relação a fevereiro, os juros cobrados no cheque especial tiveram, em março, aumento de 6,9 pontos percentuais. Nos últimos 12 meses até março, a alta foi de 80,4 pontos percentuais – estavam em 220% ao ano em março de 2015.

**Juros médios cobrados pelos bancos nas operações com cheque especial atingiram a inédita marca de 300%**

Junto com o cartão de crédito rotativo, os juros do cheque especial estão entre os mais altos do mercado. Esses empréstimos, alertam os especialistas, só devem ser utilizados em momentos de emergência e por um prazo curto. A inadimplência do especial somou 15,3% em março.

Agora, fica a pergunta: por mais quanto tempo o País resiste a tamanha pressão sobre os consumidores? Difícil responder, mas sabe-se que não será por muito tempo. Por isso, urge a necessidade de se tomar uma posição política que mude os rumos da economia brasileira.

E como isso será possível? Também é difícil responder, mas provavelmente haja um choque positivo com o afastamento da presidente Dilma Rousseff, no próximo dia 11 de maio, pelo plenário do Senado Federal.

Caso isso realmente aconteça, as perspectivas são de que os empresários, de forma gradual, passem a retomar os investimentos e a locomotiva que puxa todo o País consiga se movimentar, mesmo que morosamente. O que não dá mais é para continuar vendo, sem nada fazer, uma das maiores economias mundiais morrer aos poucos.

**FOLHA**  
METROPOLITANA

CNPJ: 44.193.423/0001-40

Sede, Redação e Publicidade: Rua Ipê, 144 - Jardim Guarulhos - Guarulhos - SP  
CEP: 07090-130 - Fone: (11) 2475-7800

Presidente: Paschoal Thomeu (in memoriam)

Diretora-Presidente: Andréa Santos Thomeu - Diretor-Geral: Orlando Reinas Jr.

Gerente de Marketing: Alberto Frazão Junior - junior.mkt@folhametro.com.br

Editor-Chefe e Jornalista Responsável: Vicente de Aquino - vicente.red@folhametro.com.br

Editor-Executivo: Paulo Manso - paulo.red@folhametro.com.br

Editores: Alexandre de Paulo - alexandre.red@folhametro.com.br - Wellington Alves - walves.redacao@folhametro.com.br

Chefe de Reportagem: Chico Junior - chico.junior@folhametro.com.br

Editor de Arte: Sidney João de Oliveira - sidney@folhametro.com.br

Subeditor de Arte: Ricardo Leocádio - ricardoleocadio@folhametro.com.br

Diagramação: Mauro Dias dos Santos - Fotos: Lucas Dantas

Redação: redacao@folhametro.com.br

Gerente Comercial: Alceu dos Santos - alceu@folhametro.com.br

Agências: Ramon Martins - ramon@metronews.com.br

Comercial: comercial@folhametro.com.br

Distribuição: circulacao@folhametro.com.br. Recursos Humanos: nadir.matos@folhametro.com.br

Noticiário: Reportagem local e Agência Estado. Filiado a: APJ - Associação Paulista de Jornais

Representantes Comerciais em Brasília e Rio de Janeiro: Pereira de Souza & Cia. Ltda.

Fones: (61) 3226-6601 / (21) 2544-3070

Impressão: FolhaGráfica

Os artigos e colunas assinados são de responsabilidade de seus autores.

www.folhametro.com.br

## RETRATO



BETO MARTINS

Arte - Inspirado na Ópera de Paris, o Theatro Municipal de SP foi palco da Semana de Arte Moderna de 1922

## PONTO DE VISTA

ALFREDO HENRIQUE  
é repórter da Folha  
Metropolitana  
alfredohgomes@gmail.com



## Ninguém é de ninguém

Cresci assistindo na TV, ou lendo em livros, lances sobre animais, vida selvagem, essas coisas, saca? E, é óbvio, em ambas as plataformas de informação me deparei com tópicos sobre a vida sexual dos bichos.

Ainda mantenho o hábito de me informar sobre animais. Porém, como sou adulto, pelo menos

**Duas pessoas podem ficar unidas a vida toda e aceitar que o parceiro(a) admire a beleza de terceiros(as)**

em idade, assisto com uma pegada mais sacana tudo, incluindo o sexo.

Onde quero chegar com tudo isso? Respondo.

Em alguns programas de vida selvagem comentam sobre a monogamia de algumas espécies, como os pinguins, que, “da mesma forma que os seres humanos (o quê?)”, mantêm parceiros por uma vida toda.

Eu mudaria a narração, diria assim: “os pinguins são monogâ-

nicos, segundo estudos feitos por humanos que, culturalmente se enganam afirmando serem também monogâmicos”.

Em outras palavras. O ser humano se diz monogâmico. No entanto, existem tantas traições, proporcionadas pela covardia de separar dois ou mais relacionamentos que (sim é possível) poderiam se unir – caso o conceito de monogamia não estivesse tão enraizado na cultura inconsciente na qual tantas outras formas de viver coabitam (sabidas e aceitas, ou escondidas e negadas).

No entanto, também há algo além. O amor pode fazer com que duas pessoas fiquem unidas a vida toda, se curtindo intensamente e, ao mesmo tempo, aceitando o fato do parceiro (a) admirar a beleza existente em outras pessoas, como é feito com uma flor, por exemplo.

Isso não significa que o seu outro lado da laranja queira ficar com outras pessoas. Da mesma forma que você, ela também é sensível para se deixar impactar pela beleza do ser em outros seres. Existem casais, trios, quartetos, grupos que compartilham amor, sem ciúme, mas com leveza, respeito e, claro, atritos (como em toda e qualquer relação humana).

Apreendi uma palavra nesta semana, que não existe no dicionário: “compersão”. Seria o inverso de ciúmes. Ela define casos reais de relacionamentos em que as partes sacam que neste mundo ninguém é de ninguém, pra tudo e pra nada.

## ANOTE

■ O atendimento do Fácil Móvel na Vila Galvão foi prorrogado até o dia 3 de junho. A unidade está instalada na Rua dos Coqueiros com a rua São Daniel, na calçada do Teatro Nelson Rodrigues e disponibiliza mais de 700 serviços da Prefeitura e do Saae como segunda via de tributos e de conta de água, protocolo, informações, solicitação de serviços, entre outros. O horário de funcionamento é de segunda a sexta-feira, das 10h às 16h. Em operação desde meados de 2012, a agência itinerante contabiliza mais de 45,5 mil atendimentos e mais de 62 mil solicitações de serviços.

Ela funciona numa carreta de 15 metros adaptada e com acessibilidade para portadores de deficiência, por meio de elevador hidráulico, e sala de espera. E foi criada pela Prefeitura para oferecer mais comodidade e facilidade aos moradores que vivem em bairros distantes das agências fixas do Fácil. A agência itinerante visita a cada semana um bairro diferente.



# Comissão da cassação vai ouvir 16 denunciantes

EURICO CRUZ - Em sua primeira reunião, a Comissão Especial que avalia o pedido de cassação do prefeito Sebastião Almeida (PT), por improbidade administrativa, convocará todas as 16 pessoas que assinam a denúncia,

entre elas Maurício Siqueira, presidente do Solidariedade em Guarulhos, na próxima segunda-feira, às 8h.

Os vereadores decidiram que vão manter as discussões, que são públicas, dentro da sala de reuniões, e não no plenário do Legislativo.

Além de Siqueira, também serão convocados os municípios Rafael Silveira Morandeira; Júlio Cesar Abreu;

Manoel Melo Nascimento; Lourival Garcia Lopes; Bruno Brezan Pummer; Elvis Aparecido de Castro; Jorge Marques da Silva Santos; Marcos Cesar Zotarelli Deschamps; Samuel Rodrigues Ponce; André Rodrigues Ponce; Maria José de Oliveira e Silva; Graziela Cristina Pinheiro; José Ronaldo do Vale; Annercy Capela Maracajá e Keni Nivaldo de Souza.

LUCAS DANTAS



Pressa - Comissão precisa apresentar relatório dos trabalhos até 5 de maio

## CONECTADO

ERNESTO ZANON  
é jornalista e diretor do portal GuarulhosWeb  
Contato: zanon@guarulhosweb.com.br  
(11) 94702-3664 - WhatsApp



### Atestado de incompetência

Enquanto a Câmara Municipal abriu, por força da Justiça, uma comissão "que não vai dar em nada" para discutir o impedimento do prefeito Sebastião Almeida (PT), motivos não faltam para atestar a incompetência administrativa do chefe do Executivo. A Unidade Básica de Saúde do Jardim Jandaia, na região dos Pimentas, está sem médicos pediatras há uma semana. As duas profissionais que atuavam no local pediram demissão e não foram substituídas.

### Caso de polícia

Parece brincadeira, mas é verdade. A Secretaria Municipal de Saúde determinou que a equipe de enfermagem deve atender as crianças levadas pelos pais. No lugar de médicos, a Prefeitura de Guarulhos está colocando profissionais não habilitados para cuidar da saúde dos pequenos. Isso deixou de ser um caso de saúde pública. Talvez seja caso de polícia. Saturados pela sobrecarga, servidores do local estariam atendendo com grande descaso. Uma mãe recebeu a seguinte resposta: "não está satisfeita? Procura um plano de saúde".

### O quase ex-ministro

Em uma de suas últimas ações como ministro da Educação, Aloizio Mercadante, prestes a deixar o cargo a partir do possível afastamento da presidente Dilma Rousseff (PT), estará em Guarulhos na segunda-feira, dia 2, para inaugurar (de novo) o prédio da Unifesp, nos Pimentas. Nunca é demais lembrar que a instituição já foi aberta nove anos atrás, mas o prédio precisou ser refeito após ser considerado inadequado por não atender às necessidades de professores e alunos.

### Filme repetido

A inauguração da Unifesp no Bairro dos Pimentas, em 2007, foi - na época - comemorada como uma das grandes conquistas da segunda gestão do ex-prefeito Elói Pietá (PT). Mas ficou evidente que a abertura da instituição federal foi precipitada e não passou de mais uma obra eleitoreira. De tão inadequadas que eram as instalações, a própria comunidade acadêmica fez pressão para que um novo prédio viesse a ser construído. Como dizem por aí: "o tempo é o senhor da razão".

### Novo de novo

Por falar em obras malfeitas pela gestão do ex-prefeito, nunca é demais lembrar que o "novo" Trevo de Bonsucesso foi inaugurado por Pietá no ano eleitoral de 2004. Houvesse o mínimo de planejamento viário, o local não teria ficado saturado pouco tempo depois. Há pelo menos três anos, um novo (de novo) trevo é anunciado como a grande obra da atual administração. E, pelo andar da carruagem, corre o risco de a inauguração ficar para o próximo prefeito.

**pós**  
graduação

PRESENCIAL E A DISTÂNCIA / EAD

Corpo docente com experiência de mercado  
Biblioteca com títulos atualizados  
Curso dinâmico com metodologia inovadora

**UNG**  
UNIVERSIDADE ser  
educacional  
pos.ung.br f /UNGUniversidade

**PRONTO PARA MORAR EM GUARULHOS**

ENTRADA +  
**360 MESES P/PAGAR**

**DIRETO COM A CONSTRUTORA**

NA RUA DO SHOPPING MAIA

**2 e 3 DORMS**

1 OU 2 VAGAS - 63M<sup>2</sup> E 83M<sup>2</sup>  
COM SUÍTE E TERRAÇO GOURMET



Lazer Completo para toda a Família - Rua Dona Tecla, 311 - Jd. Picanço - Guarulhos / SP

- |                    |                   |                     |
|--------------------|-------------------|---------------------|
| 1 Piscina adulto   | 5 Amplo fitness   | 9 Espaço de leitura |
| 2 Piscina infantil | 6 Salão de festas | 10 Espaço das mães  |
| 3 Deck molhado     | 7 Salão de jogos  | 11 Playground       |
| 4 Churrasqueira    | 8 Porte-cochère   | 12 Espaço teen      |

Informações e vendas:

**11 3299-1700**  
www.floridaresidencial.com.br

Atendimento via WhatsApp  
**96596-6735**

CONSTRUÇÃO E INCORPORAÇÃO  
**MASA**  
CONSTRUINDO QUALIDADE

INTERMEDIÇÃO  
**price BR**  
imóveis



# Calotes da Prefeitura atingem obras do PAC

BETO MARTINS

**EURICO CRUZ** - A crise na Prefeitura tem tomado proporções que causaram até mesmo o calote no pagamento de financiamentos de obras do Programa de Aceleração do Crescimento (PAC), gerenciados pela Caixa Econômica Federal. O atraso das parcelas foi denunciado pelo vereador Laércio Sandes (DEM), durante a sessão de ontem da Câmara Municipal.

Segundo Sandes, o governo municipal teria dado como garantia para os em-

préstimos a cota que recebe do Imposto Sobre Circulação de Mercadorias (ICMS). Após os atrasos, o vereador alegou, em discurso feito na tribuna do Legislativo, que a Caixa chegou a bloquear os valores, mas que a Prefeitura conseguiu na Justiça desbloqueá-los.

Apesar da acusação, o vereador não citou valores e nem informou quais seriam as obras afetadas, mas a reportagem apurou que entre as construções que dependem de recursos do PAC está o Trevo de Bonsucesso, principal obra do segundo mandato do prefeito Sebastião Almeida (PT).

A *Folha Metropolitana* chegou a questionar a Caixa Econômica Federal e o setor de comunicação do Executivo Municipal, mas até o fechamento desta reportagem não recebeu resposta sobre as acusações do vereador.



**Ordem de despejo** - Cartório da Vila Galvão foi desativado após inadimplência de quatro meses no aluguel

## Atraso no aluguel de cartórios continua

A Prefeitura de Guarulhos ainda não conseguiu quitar os aluguéis atrasados dos cartórios eleitorais da cidade, conforme publicado na *Folha Metropolitana* do dia 7 deste mês. No dia 5, o cartório da a 393ª Zona Elei-

toral (Região Vila Galvão) foi fechado após o cumprimento de uma ordem de despejo. O aluguel da unidade estava atrasado há quatro meses.

Em nota, a Prefeitura disse estar "adotando as medidas necessárias".

Entre as obras do PAC está o Trevo de Bonsucesso, 'menina dos olhos' do prefeito Almeida



VOCÊ EM 1º LUGAR

PROMOÇÃO PRORROGADA ATÉ O DIA 30/04/2016

**ACERTE O ALVO**  
E MUDE O RUMO DA SUA VIDA PROFISSIONAL  
DESCONTOS DE ATÉ 30%

VEJA OS DESTAQUES

**TRE/SP**

CONCURSO CONFIRMADO

TÉCNICO - Nível médio

Remuneração

**R\$ 6.224**

O último concurso do TRE/SP ofereceu 111 vagas iniciais, sendo que 633 candidatos foram convocados.

**POLÍCIA CIVIL/SP**

AGETEL

Nível médio

Remuneração

**R\$ 4.023**

CONFIRA OUTRAS VAGAS E SUAS REMUNERAÇÕES

**POLÍCIA MILITAR / SP**

EDITAL EM BREVE

Soldado

**R\$ 2.929**

2.000 vagas previstas

Nível médio

**RECEITA FEDERAL**

Auditor e Analista

**Até R\$ 16.201**

5.000 vagas solicitadas

Nível superior

**PROJETO BANCÁRIO**

Caixa Econômica e

Banco do Brasil

**Até R\$ 3.622**

Nível médio

**PALESTRA GRATUITA - TRE/SP**

O evento falará sobre a expectativa a respeito dos processos seletivos, atribuições das funções, salários, benefícios e carreiras no órgão.

Sábado | 30/04/2016 | 10h30 | Palestrante: Daniel Guerra (Analista do TRE)

MATRÍCULAS ABERTAS! AULAS 100% PRESENCIAIS. APOSTILAS AUTOEXPLICATIVAS À VENDA

CONHEÇA  
TAMBÉM NOSSOS



**CURSOS ON-LINE**

UNIDADE GUARULHOS

Av. Doutor Timóteo Pentead, 1232

TELEFONE:

**2447-8800**



centraldeconcursos.com.br

**CENTRAL DE CONCURSOS**

O Maior Índice de Aprovação do Brasil





# Dia das Mães. Superofertas para quem merece sempre o melhor.

Superofertas válidas de 29/4 a 1/5/2016.

Alcatra c/ maminha bovina resfriada pedaço kg **20,90**

Costela suína Aurora congelada s/ tempero kg **15,99**

Linguiça calabresa defumada Sadia a granel kg **11,89**

Coxa c/ sobrecoxa de frango Aurora a granel kg **5,39**

Pintado de cativeiro inteiro fresco kg **16,99**



Filé de tilápia saint peter fresco a granel kg **34,55**

Acém, paleta ou peito bovino resfriado pedaço kg **15,49**

Pernil ou paleta de cordeiro Simunovic congelado peça kg **29,90**

Linguiça toscana Seara a granel kg **8,99**

Coxinha da asa de frango Perdigoão a granel kg **8,99**

Pescadinha limpa fresca a granel kg **14,69**

**34,55**



Bombom Lacta Variedades 332 g **7,99**



Margarina cremosa Qualy tradicional 500 g **3,69**

Café Melitta tradicional 500 g **8,65**



Café Nescafé Dolce Gusto sabores **20,90**

Na compra de 2 caixas com 15 unidades, ganhe 50% de desconto na segunda caixa.

Nesta promoção a unid. sai por: **1,71**

**SKOL** Cerveja Skol lata 269 ml **2,29** A UNID.

LEVE 4 PAGUE 3

Nesta promoção a unid. sai por: **2,62**

Cerveja Coronita Extra long neck 210 ml **3,49** CADA

LEVE 32 PAGUE 24

**SEMPRE LIVRE** Absorvente Sempre Livre noturno Leve 32 pague 24 **14,48**

LEVE 500 ml PAGUE 350 ml

Enxaguante bucal Listerine Leve 500 ml pague 350 ml **15,16**

**CARTÃO SONDA** **13,94**

Papel higiênico Neve neutro folha dupla ou tripla Leve 16 pague 15 **19,90** CADA

**NEVE** SUPREMO Papel Higiênico Neve neutro folha dupla ou tripla Leve 16 pague 15 **18,90** CADA

## superfeirão

Ofertas abaixo válidas para sábado e domingo (30/4 e 1/5/2016).

cenoura kg **2,49**

**CARTÃO SONDA** Tomate carmem kg **2,79**

Laranja pera kg **1,57**

**CARTÃO SONDA** Melão amarelo unid. **6,64**

Ovos brancos tipo extra PVC c/ 20 unids. **5,99**

Sonda Vila Barros • Av. Otávio Braga de Mesquita, 1450 – Tel.: 2086-5700  
Sonda Vila Rio • Av. Benjamin Harris Hunnicut, 3250 – Tel.: 2104-5900

Ofertas válidas de 29/4 a 1/5/2016 ou enquanto durarem nossos estoques. Ofertas válidas somente para as lojas acima. GARANTIMOS A QUANTIDADE MÍNIMA DE 10 UNIDADES POR LOJA. Para prestarmos melhor atendimento, nos reservamos o direito de limitar, por cliente, a quantidade dos produtos anunciados. Fica ressalvada eventual retificação das ofertas veiculadas. Bebida alcoólica pode causar dependência química e, em excesso, provoca graves males à saúde. É proibida a venda, oferta, fornecimento, entrega e permissão do consumo de bebida alcoólica, ainda que gratuitamente, aos menores de 18 anos de idade. Lei Estadual nº 14.592, de 19 de outubro de 2011, artigo 243 da Lei Federal nº 8.069, de 13 de julho de 1990. Para informar o descumprimento da lei, ligue 0800 771 3541 ou acesse [www.alcoolparamenoresproibidos.sp.gov.br](http://www.alcoolparamenoresproibidos.sp.gov.br). Fotos meramente ilustrativas. Aceitamos os seguintes vales-alimentação: SABESP Supermercado – Top Premium – IMPORTANTE: VR Alimentação, Sodexo Pass Alimentação, Ticket Alimentação, Visa Vale Alimentação, Planvale Alimentação, Verocard e Sorocred; aceitamos só na modalidade CARTÃO ELETRÔNICO. \*Sujeito a análise de crédito e anuidade.

Siga o Sonda:





**VOCÊ EM 1º LUGAR****pós**  
graduação

**Você preparado para vencer com especializações e MBAs.**

PRESENCIAL E A DISTÂNCIA / EAD



pos.ung.br | /UNGUniversidade

**Tudo aqui** LIGUE E ANUNCIE **2475.7810**

## Granada é localizada na Penitenciária José Parada Neto

ALFREDO HENRIQUE - Uma grana-da foi localizada ontem nas dependências da Penitenciária José Parada Neto, na Várzea do Palácio. O artefato estava em uma área externa, onde detentos faziam a carpição do local.

A parente de um preso afirmou à reportagem ter sido informada, pelo celular,

de que “ninguém podia sair ou entrar da penitenciária” até a situação ser resolvida.

O esquadrão antibombas da PM foi acionado e detonou o artefato às 16h.

Em nota, a Secretaria de Administração Penitenciária afirma “que o artefato foi localizado rente à calçada pública, próximo ao alambrado”.

LUCAS DANTAS



**Perigo** - Esquadrão antibombas da PM foi acionado para detonar o artefato

## Núcleo de Cargas recupera R\$ 250 mil

ALFREDO HENRIQUE - O Núcleo de Roubo de Cargas (NRC), da Polícia Civil de Guarulhos, recuperou cerca de R\$ 250 mil em iogurtes. A ocorrência foi registrada na quarta-feira, 27, mas só foi divulgada ontem pela polícia.

O sistema de monitoramento por satélite indicou à transportadora de que o caminhão havia se desviado de sua rota. Por isso, a empresa acionou o NRC.

Policiais chegaram, por volta das 9h, ao local indicado pelo sistema de monitoramento. Permaneceram até às 17h de campana, no bairro dos Pimentas, quando visualizaram um carro, modelo Uno, estacionado próximo ao caminhão roubado. Aleksandro Alves de Sá desembarcou do carro e, no momento em que abriu a cabine do caminhão, foi preso.

O motorista do Uno, iden-

tificado como Luiz Carlos Rodrigues da Silva Júnior, foi preso instantes depois.

Ambos confessaram o roubo, na Avenida Jacu Pêssego, em São Paulo. O motorista foi mantido em um cativeiro. Seria solto após a venda da carga. No entanto, como os criminosos foram presos, ligaram para seus comparsas e a vítima foi libertada.

Na delegacia do NRC, Antônio Claudiano Alves de Sá abordou um policial e teria dito “vamos fazer um acerto” para que Aleksandro fosse solto. Por isso, Claudiano foi preso por tentativa de suborno.

**Carga de iogurtes foi roubada em São Paulo**

MAMÃE MAMÃE MAMÃE MAMÃE MAMÃE MAMÃE MAMÃE MAMÃE

URSA URSA URSA URSA URSA URSA URSA URSA

AGRESSIVA AGRESSIVA AGRESSIVA AGRESSIVA AGRESSIVA AGRESSIVA AGRESSIVA AGRESSIVA

CAÇANDO CAÇANDO CAÇANDO CAÇANDO CAÇANDO CAÇANDO CAÇANDO CAÇANDO

IRRITADA IRRITADA IRRITADA IRRITADA IRRITADA IRRITADA IRRITADA IRRITADA

COM FILHOTE COM FILHOTE COM FILHOTE COM FILHOTE COM FILHOTE COM FILHOTE COM FILHOTE COM FILHOTE

FAMINTO FAMINTO FAMINTO FAMINTO FAMINTO FAMINTO FAMINTO FAMINTO

CHORANDO CHORANDO CHORANDO CHORANDO CHORANDO CHORANDO CHORANDO CHORANDO

MAMÃE URSA AGRESSIVA CAÇANDO IRRITADA COM FILHOTE FAMINTO CHORANDO

**Quanto mais próximo do perigo, maior o alerta.**  
Kia Cerato com sensor de estacionamento de série.

**KIA**  
The Power to Surprise

Todos juntos fazem um trânsito melhor.





Sorteio 7/4  
1 ANO DE ACADEMIA



Sorteio 1/5  
1 ANO DE CINEMA



Sorteio 8/5  
1 ANO DE COMPRAS



Sorteio 15/5  
1 ANO DE LIVRARIA E ESTACIONAMENTO

PRESENTES  
QUE VÃO FAZER  
OS SEUS AMORES  
LEMBRAREM  
DE VOCÊ O  
ANO INTEIRO.



Sorteio 22/5  
1 ANO DE RESTAURANTE



Sorteio 29/5  
1 ANO DE ACADEMIA

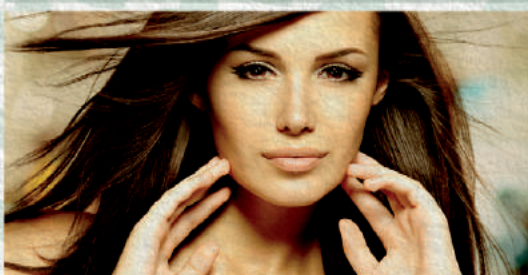

Sorteio 5/6  
1 ANO DE SALÃO DE BELEZA

SORTEIOS  
SEMANAIS.  
VOCÊ CONCORRE  
EM TODOS ELES  
ATÉ O FINAL  
DA PROMOÇÃO.

PROMOÇÃO  
**UM ANO**  
*Perfeito*  
MÃES & NAMORADOS



12/6  
1 HONDA  
HR-V OKM

R\$ 300 = 1  
em compras cupom

2ª a 5ª, até as 16h,  
cupom em dobro

São 8 prêmios incríveis e semanais. Todo domingo tem sorteio. PARTICIPE! DE 16/4 A 12/6.

 **Parque Shopping**

MAIA



# Caçula 'invocada', MT-03 tem alta performance

DIVULGAÇÃO

## Conceito Guepardo

O Guepardo foi a inspiração da MT-03. E por que o Guepardo? Sendo o mais rápido de todos os animais terrestres, possui longa cauda, coluna flexível e cabeça pequena que lhe garantem estabilidade e aerodinâmica nas curvas em alta velocidade. Esguio, estável, aerodinâmico e veloz! E aí, já deu para entender um pouco da MT-03?



## Prazer na pilotagem

A MT-03, produzida em Manaus, pode ser resumida como uma naked que oferece agilidade, performance, beleza e um ponto de muito destaque: a mais pura sensação de prazer na pilotagem – principal característica da família MT. O motor da MT-03 é o mesmo que equipa sua irmã esportiva YZF-R3. Trata-se de um bicilíndrico em linha com capacidade cúbica de 321cc, duplo comando (DOHC - Dual Over Head Camshaft), 4 válvulas por cilindro, arrefecimento líquido e alimentação por injeção eletrônica, capaz de gerar potência e torque máximos de 42,01cv a 10.750 rpm, e 3,02 Kgf.m a 9.000 rpm, respectivamente. Para alcançar o objetivo de uma motocicleta leve, a Yamaha utilizou em sua produção modernos processos e materiais nobres, como nos pistões forjados em alumínio (similar aos das motocicletas de competição) e no cilindro, com a tecnologia DiASil Yamaha, que consiste em uma liga de alumínio e silício que proporciona menor vibração, melhor dissipação de calor e uma surpreendente performance.

## Eletrônica moderna

A eletrônica é um ponto alto na MT-03, uma ECU de 16 Bit gerencia o moderno sistema de admissão que, em conjunto com a injeção eletrônica, é capaz de fazer com que a mistura de ar e combustível chegue de forma rápida à câmara de combustão. Com isso, a queima é mais eficiente, resultando em consumo de combustível mais equilibrado e entrega de potência e torque mais expressivos. Na prática, dá para perceber isso nas respostas rápidas do acelerador, na força em baixas e médias rotações e na empolgante sensação nos giros mais altos.

## Agilidade com equilíbrio

O escapamento da MT-03 é do tipo 2 x 1 com sistema de câmara de expansão para redução de ruídos e ganho na performance. A ponteira, com desenho arrojado e dimensões compactas é posicionado perto do centro do chassi, o que favorece a centralização de massa. Isso garante ótimo equilíbrio para pilotagem esportiva e estabilidade, qualidade comum aos modelos da família MT. Para poder oferecer toda a agilidade e rapidez que a MT-03 proporciona, a Yamaha desenvolveu ciclística que utiliza como base, um moderno e compacto chassi construído em aço do tipo diamante, que oferece resistência com baixo peso.

## Suspensão eficiente

O que também contribui para essa ciclística elaborada são as competentes suspensões. Na frente, a MT-03 utiliza o sistema de garfo telescópico, cujos amortecedores possuem curso de 130mm e tubos internos com 41mm de diâmetro. Isso resulta em mais controle e estabilidade na pilotagem em função da maior robustez e resistência a torções. Já a suspensão traseira, do tipo monocross, tem amortecedor único com sete regulagens na pré-carga da mola, permitindo o ajuste de acordo com o peso, terreno ou tipo de pilotagem. O curso da roda é de 125mm e sua balança – assimétrica –, além de resistente, tem um desenho moderno. Seu comprimento é de 573mm, o que dá a MT-03, a proporção de entre eixos da R1 modelo 2014. O fato de ser longa reduz a variação do ângulo da balança em relação ao piso nas curvas ou nas acelerações e desacelerações resultando em maior eficiência na transferência de potência para a roda traseira.

## Segurança em duas versões

Como na R3, a MT-03 estará disponível em duas versões, a Standard e a ABS. Em ambas, o sistema dianteiro é composto por um disco ventilado do tipo flutuante, com diâmetro de 298mm e pinça de duplo pistão. Na traseira, o disco ventilado é de 220mm, e a pinça com pistão único. “A “MT” é uma família naked inovadora e inédita. Assim como nas irmãs maiores MT-09 e MT-07, a MT03 se destaca por proporcionar o prazer de pilotar, tanto para os que estão dando seus primeiros passos neste trilhar, como para os mais experientes. Seu motor é compacto, potente e muito mais leve, além de ter o consumo mais eficiente. A sua mecânica é similar à esportiva YZF-R3, diferenciando-se pela posição de pilotagem mais confortável para o uso urbano. Convido a todos para experimentar e desfrutar a nova Yamaha!” Hilario Kobayashi - Diretor de Engenharia de Produto - Yamaha Motor.

**VENHA CONHECER MAIS UMA GRANDE NOVIDADE YAMAHA!**

LANÇAMENTO COM CAFÉ DA MANHÃ

**DIA 30/04**

**Moto Shop YAMAHA**  
 AV. TIRADENTES, 3003  
 JARDIM BOM CLIMA  
 GUARULHOS - SP  
 TEL.: 2468-8767

**NOVA MT-03**  
 DOMINE SEU LADO SPORTIVO

**YAMAHA**  
 Rides Your Heart

Fotos: Jafosteam.com.br / iStockphoto.com



**CRYPTON 115K**  
 ENTRADA DE  
 R\$ 500,00  
 +36X R\$ 230,31

**Crédito rápido  
 aprovado por telefone!**



**FACTOR 125 K1**  
 ENTRADA DE  
 R\$ 630,00  
 +36X R\$ 283,68



**FACTOR 150 ED**  
 ENTRADA DE  
 R\$ 800,00  
 +48X R\$ 281,09



**CROSSER 150 ED**  
 ENTRADA DE  
 R\$ 2.200,00  
 +48X R\$ 331,95



**FAZER 250**  
 ENTRADA DE  
 R\$ 2.700,00  
 +48X R\$ 406,56

**MOTORES**  
 15HP, 25HP, 40HP  
 EM 12X SEM JUROS

**CONSULTE!!!**

**Moto Shop YAMAHA**

Av. Tiradentes, 3.003 - Guarulhos  
 (2468-8767

Bonsucesso - Pimentas  
 Av. Juscelino Kubitschek, 4.609  
 (2303-5775

Rua Liberdade, 126 - Itaquaquecetuba  
 (4648-4848

\* Nas condições acima anunciadas. Crédito sujeito a aprovação da financeira. Promoção com taxas de juros de 2,35% a.m. Promoção válida até 29/04/2016, para as cores disponíveis, término do estoque ou taxa de juros promocional da financeira. Fotos meramente ilustrativas, reservamos o direito de corrigir eventuais erros gráficos ou de digitação.  
 \* Motores com 50% de entrada e o restante em 12x sem juros.



# HIPER SALDÃO



**15 A 30 ABRIL**

Com essas taxas só não aproveita quem chegar atrasado.

taxas a partir de **0,99% a.m.\***

1ª parcela para **45 dias**

com opção de **Financiamento Protegido\*\***

1 ano de garantia opcional para **motor e câmbio\*\*\***

PROCURE AS LOJAS IDENTIFICADAS EM **GUARULHOS**

**ACCAR MULTIMARCAS**  
AV. DR. TIMÓTEO PENTEADO, 2243 PICANÇO GUARULHOS  
Fone: 4574-7004

**AUTO NÍVEL MULTIMARCAS**  
AV. SUPPLY, 353 JD. SANTA MENA GUARULHOS  
Fone: 2304-5903  
www.autonivelautos.com.br

**DANIEL MOTORS**  
AV. JOSÉ BRUMATTI, 3404 GUARULHOS  
Fone: 2087-8899

**DM SUPREMA MULTIMARCAS**  
AV. DR. TIMÓTEO PENTEADO, 784 - VILA HULDA - GUARULHOS  
Fone: 2408-1050  
www.dmsuprema.com.br

**ELEGANCE MULTIMARCAS**  
AV. OTAVIO BRAGA DE MESQUITA, 2400 GUARULHOS  
Fone: 2279-2366  
www.elegancemultimarcas.com.br

**GARAGE 301**  
AV. SUPPLY, 301  
Fone: 2459-2466  
www.garage301.com.br

**IMPACTO MULTIMARCAS**  
RUA LISBOA, 468 VILA CONTINENTAL II - GUARULHOS  
Fone: 2458-5858 / 2458-0123

**Kael Automóveis**  
AV. MONTEIRO LOBATO, 5330 GUARULHOS  
Fone: 2412-0502 / 2411-2514  
www.kaelautomoveis.com.br

**KAIMAN VEÍCULOS**  
AV. DR. TIMÓTEO PENTEADO, 2795 PICANÇO - GUARULHOS  
Fone: 2452-3442 / 2452-3426  
www.kaimanveiculos.com.br

**LOCALIZA SEMINOVOS**  
AV. PAULO FACCIANI, 267 GUARULHOS  
Fone: 2229-1775  
www.seminovoslocaliza.com

**MARCELO AUTOMÓVEIS**  
RUA SVAA EVANS, 155 GUARULHOS  
Fone: 2433-4993  
www.marceloautomoveis.guarulhos.com.br

**MARQUES MULTIMARCAS**  
AV. DR. TIMÓTEO PENTEADO, 2042 VILA HULDA GUARULHOS  
Fone: 4378-8894

**MASTERCAR VEÍCULOS**  
AV. OTAVIO BRAGA DE MESQUITA, 2716 GUARULHOS  
Fone: 2406-7335

**MAXXI-VEL MULTIMARCAS**  
AV. PRES. CASTELO BRANCO, 2393 GUARULHOS  
Fone: 2421-3436

**MEGA VEÍCULOS**  
AV. SUPPLY, 309 JD. SANTA MENA GUARULHOS  
Fone: 2455-9125

**MELLOS MULTIMARCAS**  
AV. SUPPLY, 47 GUARULHOS  
Fone: 2382-0024 \ 2382-0025  
www.mellosmultimarcas.com.br

**NATHAN VEÍCULOS**  
AV. OTAVIO BRAGA DE MESQUITA, 2340 GUARULHOS  
Fone: 2404-0401

**NOVACAR VEÍCULOS**  
AV. OTAVIO BRAGA DE MESQUITA, 2288 GUARULHOS  
Fone: 2405-4854 / 4969-8849

**NYLO AUTOMÓVEIS**  
AV. JUSCELINO KUBITSCHKE DE OLIVEIRA, 4507 - GUARULHOS  
Fone: 2085-9913 \ 2279-8766  
www.nyloautomoveis.com.br

**SEMINOVOS UNIDAS**  
AV. DR. TIMÓTEO PENTEADO, 2188 VILA HULDA GUARULHOS  
Fone: 2452-3040  
www.unidasseminovos.com.br

**SENA MULTIMARCAS**  
AV. JUSCELINO KUBITSCHKE DE OLIVEIRA, 3714 GUARULHOS  
Fone: 2484-7410

**SHOPPING CAR**  
RUA GENERAL OSÓRIO, 162 GUARULHOS  
Fone: 2409-4720  
www.itororo.com.br

**SÓ AUTOS**  
AV. OTAVIO BRAGA DE MESQUITA, 2483 GUARULHOS  
Fone: 4574-0389  
soautos.bndv.com.br

**SOUZA VEÍCULOS**  
AV. MARCIAL LOURENÇO SERÓDIO, 554 GUARULHOS  
Fone: 2467-4207

**SPORT CAR**  
AV. OTAVIO BRAGA DE MESQUITA, 2745 GUARULHOS  
Fone: 2279-2244

**STOCK CAR MULTIMARCAS**  
AV. GUARULHOS, 3730 GUARULHOS  
Fone: 2421-3050  
www.stockcarveiculos.icarros.com.br

**STOP CAR BRASIL VEÍCULOS**  
AV. JUREMA, 410 GUARULHOS  
Fone: 2496-7022 \ 2496-3288

**VIRTUDE VEÍCULOS**  
RUA JAMIL JOÃO ZARIF, 364 TABOÃO GUARULHOS  
Fone: 2402-2500

**VITOR VEÍCULOS**  
AV. OTAVIO BRAGA DE MESQUITA, 3967 GUARULHOS  
Fone: 2402-2000

**WINI KAR MULTIMARCAS**  
AV. DR. TIMÓTEO PENTEADO, 675 VILA HULDA GUARULHOS  
Fone: 2461-0600

**WINCAR MULTIMARCAS**  
AV. DR. TIMÓTEO PENTEADO, 792 V. HULDA - GUARULHOS  
Fone: 4386-3001 / 4386-3002  
www.wincarmultimarcas.com.br

Apoio: **BV FINANCEIRA**  
Associada ao

**meucarro novo**

Realização: **Ponto a Eventos**

Condições sujeitas à aprovação do crédito e demais condições dos produtos vigentes no ato da contratação. Ofertas válidas para financiamentos de carros usados/0km comercializados por intermédio de lojas correspondentes da BV Financeira e participantes do HIPER SALDÃO. O prazo de vigência da promoção é de 15/4/16 até 30/4/16 ou enquanto durar o estoque. A BV Financeira e o MeuCarroNovo não se responsabilizam por quaisquer defeitos, vícios ou problemas existentes nos veículos ou decorrentes dos negócios realizados na promoção, os quais são de exclusiva responsabilidade dos lojistas participantes do evento. O custo efetivo total, as taxas de juros e os demais encargos podem variar de acordo com ano do veículo, marca, valores, prazos e demais condições escolhidas pelo cliente. \*Taxa de 0,99% a.m. para veículos ano/modelo a partir de 2013, com 70% de entrada e saldo remanescente em 12 meses/parcelas. 1ª Parcela para 45 dias é uma condição válida para veículos de 0KM a 5 anos de uso, com 30% de entrada e plano de financiamento em até 36 meses, sendo a primeira parcela com vencimento em até 45 dias a contar da data de formalização do contrato. \*\* Seguro Proteção Financeira com proteção desemprego mediante as condições contratuais: profissionais assalariados com vínculo empregatício mínimo de 12 meses ininterruptos em regime CLT (mesmo empregador). Profissionais liberais e/ou Autônomos devidamente comprovados. Cobertura de até 3 parcelas, com limite de R\$ 1.000,00 por parcela. Seguro opcional. \*\*\* Seguro Garantia Mecânica de até 12 meses válido somente para veículos financiados pela BV Financeira, para todos os automóveis (exceto utilitários) com até 10 anos de uso e quilometragem inferior a 120.000 (Cento e Vinte Mil) quilômetros. Valor máximo indenizável R\$ 10.000,00. Seguro opcional. Aprovação de crédito diferenciada para lojas participantes. Para mais informações, consulte as lojas participantes. Imagens meramente ilustrativas. Informe-se sobre o CET antes de contratar o seu empréstimo/financiamento. Use o crédito de forma consciente. SE BEBER NÃO DIRIJA.





NA COMPRA DE UM COMBO  
**CAPITÃO AMÉRICA  
GUERRA CIVIL DA MARVEL**

ESCOLHA O SEU TIME

BALDE  
HOMEM DE FERRO

OU

BALDE  
CAPITÃO AMÉRICA



**GANHE UM BALDE  
DE PIPOCA E UM  
CHAVEIRO DO FILME**

\*ENQUANTO DURAREM OS ESTOQUES \*\*IMAGEM MERAMENTE ILUSTRATIVA  
\*\*\*PROMOÇÃO NÃO CUMULATIVA \*\*\*\*COMBO COMPOSTO 2 REFRIGERANTES MÉDIOS + 1 BALDE DE PIPOCA.

ASSISTA TAMBÉM NAS SALAS:



PARQUE SHOPPING MAIA

cinépolis.com.br

# Dois são mortos em confronto contra policiais

DA REDAÇÃO - Duas ocorrências foram registradas na quarta-feira, 27, em Guarulhos, e durante ambas policiais militares trocaram tiros com suspeitos.

O primeiro caso ocorreu na loja Casas Bahias (Região Pimentas). Criminosos trocaram tiros com policiais, após cinco homens tentarem roubar o estabelecimento. Dois suspeitos morreram e três comparsas deles foram presos. A identidade dos suspeitos, assim como se contavam com antecedentes criminais não foi informada até a conclusão desta reportagem. Com o bando foram apreendidas armas de fogo, dinheiro e até talões de pagamento do crediário da empresa

Em outra ocasião, criminosos atiraram contra um PM que fazia a segurança

de uma farmácia na avenida José Miguel Ackel, também na Região Pimentas.

O policial teria sido alvejado ao menos sete vezes por homens que ocupavam um caro prata. Foi encaminhado ao hospital da região, onde foi submetido à cirurgia. O estado de saúde dele não foi confirmado até a conclusão desta reportagem.

Segundo a Secretaria Estadual de Segurança Pública, 141 pessoas morreram em confrontos com a PM, no estado, entre janeiro e março.

**PM que fazia segurança de farmácia foi ferido**

**Terrenos**  
A PARTIR DE **300m²**  
A 5 MINUTOS DO CENTRO DE MOGI

RESIDENCIAL **VENEZA**  
MOGI DAS CRUZES

**PRONTO PARA CONSTRUIR**

Qualidade de vida para você e toda a sua família

**LOTEAMENTO FECHADO**  
(LAZER COM PISCINA, CHURRASQUEIRA E SALÃO DE FESTAS)

[www.venezamogi.com.br](http://www.venezamogi.com.br)

INFORMAÇÕES LIGUE:  
**11 3299-1700**  
96596-6735 ATENDIMENTO 24h

MATRÍCULA Nº 50.152 loteamento registrado sob o P 5 de 85 de janeiro de 2012 (Cartão de Anotação 15 da Lei Federal nº 6766/79)

LUCAS DANTAS

**BANDO ROUBA ARMAS NO BB**

Suspeitos ainda não identificados invadiram a agência do Banco do Brasil, na Rua Felício Marcondes (Região Centro) e roubaram, na madrugada de ontem, cinco revólveres que estavam dentro de uma caixa. O armamento era da segurança particular do banco, que segundo apurado, não realiza trabalhos no período noturnos

**Progresso e Desenvolvimento de Guarulhos S.A. - PROGUARU**  
(Empresa de Economia Mista) CNPJ/MF nº 51.370.575/0001-37 - NIRE: 35.300.004.345

**proguaru** Extrato da Ata da Reunião do Conselho de Administração de 31 de março de 2016

Aos 31/03/2016 às 08h, sede social da Companhia. Presentes: Membros do Conselho de Administração e Diretoria. Pauta: Desligamento em 31 de março de 2016, do Senhor José Luiz Ferreira Guimarães, Diretor Presidente, tendo em vista a necessidade de desincompatibilização para fins de atendimento a legislação eleitoral e indicação do atual Diretor Técnico, Senhor Alvaro Antônio Carvalho Garruzi para assumir a Diretoria da Presidência e do Gerente de Infraestrutura Viária, Senhor Adailton Saraiva de Barros para assumir a Diretoria Técnica. Deliberação: Aprovada pelos conselheiros. Guarulhos, 31/03/2016. Orivaldo Hernandes Sespedes - Presidente do Conselho de Administração. Certifico que a presente é extrato da ata original arquivada na JUCESP sob o nº 164.435/16-5 em 14/04/2016. Flávia Regina Britto Gonçalves - Secretária Geral.





Ofertas Válidas: 29/04 e 30/04/2016

# CHOCOLÂNDIA®

UM SUPERMERCADO DIFERENTE!

## Venha Economizar! Atacado e Varejo para seu dinheiro render mais!

**ARROZ INTEGRAL  
BLUE VILLE  
TIPO 1  
1KG**



**2,99**  
CADA

**PÃO FRANCÊS**



**6,99**  
KG

**OVO PVC  
AJA ou GEMAR  
DÚZIA**



**3,69**  
CADA

**POLPA PAULISTA  
540G**



**2,49**  
CADA

**AMENDOIM GRANULADO  
VANGUARDA  
500G**



**4,99**  
CADA



**PRESUNTO  
COZIDO  
CERATTI**

**1,39**  
100G



**PEITO DE FRANGO  
DEFUMADO  
CERATTI**

**1,99**  
100G



**CHOCOLATE VITAO  
MEIO AMARGO  
SEM AÇÚCAR  
2X22G**

**3,69**  
CADA



**FARELO DE AVEIA  
MAE TERRA  
200G**

**2,59**  
CADA



**CACAU EM PÓ  
SEM AÇUCAR  
MAE TERRA  
100G**

**4,19**  
CADA



**São mais de 25 mil itens para você aproveitar os melhores preços**

**Alcatra com Maminha  
peça/pedaço/bife ou  
Picanha Fatiada  
peça**



**16,99**  
kg

**Fraldinha Bovina  
peça/pedaço**



**14,69**  
kg

**Coxão Mole ou Patinho  
peça/pedaço/bife**



**15,79**  
kg

**Coxão Duro  
peça/pedaço/bife**



**13,99**  
kg

**Paleta  
peça/pedaço**



**12,99**  
kg

**Acém  
peça/pedaço**



**12,49**  
kg

**Costela Bovina  
PA**



**8,75**  
kg

**Cupim Bovino  
peça/pedaço**



**12,49**  
kg

**Capa de Filé  
peça**



**11,39**  
kg

**Peito de Frango  
com osso**



**4,65**  
kg

**Coxa com Sobrecoxa  
de Frango**



**3,99**  
kg

**Frango Inteiro  
resfriado**



**3,69**  
kg

**Bucho Bovino**



**10,29**  
kg

**Rabo Bovino**



**12,69**  
kg

**Mocotó Bovino**



**4,69**  
kg

**Fígado Bovino**



**5,99**  
kg

**Salsicha Ceratti  
Viena/Aperitivo/  
com alho**



**12,99**  
kg

**AVENIDA MONTEIRO LOBATO, 300  
GUARULHOS - TEL:4574-7620**

Segunda a Sábado: 08h às 21h  
Domingo: 09h às 14h

Parcela suas compras em até 3X sem juros no Visa e Mastercard!  
Válido apenas para coberturas e itens de bazar.

\*Imagens meramente ilustrativas. \*\*Proibida a venda e entrega de bebidas alcoólicas a menores de 18 anos, conforme artigo 8111 do estatuto da criança e do adolescente.

Garantimos quantidade mínima de 5 unidades/kg de cada produto durante o período da oferta, que se estende de 29/04 e 30/04/2016 ou enquanto durar o estoque. Após esta data, os preços voltarão ao normal. As imagens dos produtos não respeitam proporção entre si. Conforme legislação, poderá ocorrer limitação de oferta por cliente com base no artigo 39 do código de proteção e defesa do consumidor.



CONHEÇA NOSSA GALERIA COMERCIAL



E CONHEÇA TAMBÉM  
NOSSA LANCHONETE





**moderninha**  
A maquininha sem aluguel e com Cartão PagSeguro grátis.

**12x**  
R\$ **59,90\***  
Total à vista  
R\$ 718,80

**3 ANOS GARANTIA**

**MODERNINHA**

- Sem aluguel
- Sem taxa de adesão

**CARTÃO PAGESGURO GRÁTIS**

- Não precisa de conta bancária
- Sem mensalidade
- Use o dinheiro das suas vendas com Cartão Pré-Pago PagSeguro

Peça já a sua:  
**PAGESGURO.COM.BR**  
**4003-6624**

ACEITA AS PRINCIPAIS BANDEIRAS, INCLUINDO:  
MasterCard | VISA | Ticket\*

Consulte condições da garantia em [pagseguro.com.br](http://pagseguro.com.br). Cartão PagSeguro: sujeito às condições de contratação. O Cartão PagSeguro é grátis apenas para os novos clientes que comprarem a Moderninha até 30/6/2016. Não precisa de conta bancária exceto para transações realizadas com Ticket Restaurante e Ticket Alimentação. Para aceitar Ticket Restaurante e Ticket Alimentação na Moderninha é necessário credenciamento prévio com a Ticket. Saiba mais em [pagseguro.com.br](http://pagseguro.com.br). \*Parcelamento válido apenas para cartão de crédito. Consulte condições em [pagseguro.com.br](http://pagseguro.com.br).

# Receita espera receber 58 mil declarações hoje

RAPHAEL POZZI - Faltam 58 mil declarações do Imposto de Renda (IR) em Guarulhos para que a expectativa da Receita seja atingida. Até o final de quarta-feira, 27, foram 180 mil recebidas. O número estimado pelo Leão é de 238 mil. Os dados são divulgados pela Receita Federal com um dia de defasagem.



do imposto devido. Ontem, a *Folha Metropolitana* publicou uma entrevista com o especialista Samuel Linz, que sanou dúvidas sobre a declaração.

O prazo para que a entrega possa ser feita sem a cobrança de multas se encerra hoje. Até as 23h59 a Receita recebe as declarações e o contribuinte não precisa pagar.

Até o meio do mês, quase 40 % dos contribuintes de Guarulhos tinham entregue a declaração de IR. O número era a metade do divulgado ontem: só 93 mil.

De acordo com o portal do Ministério da Fazenda, a multa é de 1% ao mês de atraso, calculada sobre o total do imposto devido, ainda que integralmente pago. O valor mínimo é de R\$ 165,74 e o máximo é de 20%

Está obrigado a declarar quem recebeu rendimentos tributáveis acima de R\$ 28.123,91. Os programas gerador e de transmissão estão disponíveis no site da instituição, no link [receita.fazenda.gov.br](http://receita.fazenda.gov.br).

Na Capital, faltam 900 mil declarações. A estimativa da Receita é de receber mais de três milhões. Foram 2,2 milhões entregues.

# Elvis Mourão faz mostra de arte urbana em hotel

DA REDAÇÃO - As obras do artista urbano Elvis Mourão estarão a partir de hoje no Pullman Guarulhos Airport. As peças do guarulhense ficarão no restaurante Base Bistro & Bar até o dia 30 de junho. A visita é livre e gratuita para todos os interessados, sejam hóspedes ou não. Essa é a primeira exposição de arte apresentada pelo hotel.

Mourão começou a pintar ainda na adolescência. Ele utiliza lápis, caneta, pincel e latas de spray para criar suas obras em folhas de papel, muros de concreto, canos de esgoto, paredes de casas e escritórios e até campanhas publicitárias de grandes marcas.

O hotel fica na Rodovia Helio Smidt, s/n, no Acesso Base Aérea de São Paulo.

FPF **PAULISTÃO A3 2016**  Futebol Sustentável

**Projeto Futebol Sustentável**

Estádio Antônio Soares de Oliveira

**Dia 01/05 - Domingo - 10h**

 X 

**A.A. Flamengo** **Nacional**

**Troque 02 Garrafas Pet por 01 Ingresso**

Promoção Válida somente para os primeiros 3.820 ingressos.

 **Ponto de Troca Somente no Estádio**

**AOESP** Associação Odontológica de Ensino de São Paulo  
Guarulhos

**ABRE VAGAS PARA INTERESSADOS EM:**

**IMPLANTES DENTÁRIOS**

Atendimento:  
Segunda a Sexta  
Horário comercial

**2451-0937**  
**2497-1822**

RUA DR. RODRIGO COSTA, 148  
PICANÇO - GUARULHOS/SP [www.aoesp.com.br](http://www.aoesp.com.br)



# “Manual das Eleições” é lançado na Livraria da Vila

EURICO CRUZ - Especializado em direito eleitoral, o advogado Alexandre Gonçalves Ramos promoveu uma noite de autógrafos de sua obra “Manual das Eleições 2016”, na quinta-feira, 27, na Livraria da Vila, no Shopping Parque Maia, na Região Vila Rio.

“Essa é uma nova etapa, divulgar e ver as pessoas começarem a procurar é fantástico. Um momento único. Compareceram pessoas conhecidas do meio político e até outras que não conheço. Uso uma linguagem simples para as pessoas, sejam do meio político ou não, para que façam uma consulta rápida e objetiva”, disse Ramos.

O livro, de 320 páginas, está disponível em todo o País pelo custo de R\$ 78. Segundo Ramos, a ideia é tornar a obra a leitura de cabeça de quem precisa estar atento com questões jurídicas das eleições. O advogado ressaltou ainda que todo o texto foi organizado de acordo com a reforma eleitoral ocorrida no ano passado.



**Autor** - Formado pela UNG, Alexandre é pós-graduado em direito eleitoral



**Lançamento** - Livro de 320 páginas está disponível em todo o País

“É um evento cultural de primeiro mundo, muito bem organizado, para uma obra essencial. É um orgulho, para nós guarulhenses, termos um advogado experiente e focado como o Alexandre”, disse o vereador Geraldo Celestino (PSDB) durante o evento.

Formado em direito pela UNG, o autor fez pós-graduação em direito eleitoral na Escola Judiciária Eleitoral Paulista (EJEP), ligada à Escola Paulista da Magistratura, que por sua vez é vinculada ao Tribunal de Justiça do Estado de São Paulo.

## PALAVRAS CRUZADAS DIRETAS

www.coquetel.com.br

© REVISTAS COQUETEL 2014

Profissional contratado para tomar conta de pessoa da terceira idade	Acreditar como o religioso	Cair chuva fina Campeão da Libertadores em 2013 (fut.)	Efeito da concentração de renda (BR)	Ombro, braço, antebraço, pulso e mão (Anat.) Classificação do ditongo de “anoar”
Seco que atinge o rival em chelo	Daniela Escobar, atriz	Impulsiona o balão	(?) de si: perdem o autocontrole	Diz-se dos filmes de baixo orçamento
Ter sabor picante	Profissão de Tiger Woods	Alternativa à caneta Oposto de superávit	Verbo transitivo (abrev.)	(?) Falante, amigo de Pinóquio (Lit. int.)
Assento vendido em bicicletas	600, em romanos Para, em inglês	Criação de Steven Spielberg (Cin.)	No língua vulgar Fenômeno acústico	Sorriso, na escrita do internauta
Pais árabe em guerra civil desde 2011	Marca do cão Coragem (TV) Adiciono	Música de Caetano Peneira de arame	(?) de Newton, matéria de Física	Simbolo do consumo de luxo no Brasil
Montes (?) a Princesa do Norte (MG)	Assento vendido em bicicletas	Nota, em abreviaturas literárias	Temor Suífixo de empresas médicas	“Devaçar (?) vai ao longe” (dito)
Enfurecer Igor Cavalera, baterista	600, em romanos Para, em inglês	Memória de acesso aleatório (Intern.)	O violão, por seu interior	Terminação da 2ª conjugação
(?) Vivas, programa de entrevistas (TV)	Assento vendido em bicicletas	Nota, em abreviaturas literárias	O violão, por seu interior	No (?): imediatamente

BANCO — 3/for — ram: 5/daslu: 7/débit: 8/ar quente — 16/cuidador de idosos — 14

**Você conhece profundamente os seus amigos?**

**Melhor caderno de perguntas**

**NAS BANCAS E LIVRARIAS.**

**Solução**

S	O	M	T	C	O	M	O	S		
E	I	V	I	D	O	R	V	A	O	C
H	V	H	I	V	I	H	I	S		
O	O	C	O	E	R	O	F			
I	O	O	O	N	C	O				
H	E	V	S	H	I	I				
J	O	G	E	N	W	I	T	E	S	
U	T	V	O	W	O	C	O			
S	I	E	S	I	O	C	I	L	I	S
S	U	V	L	T	S	I	L	T	O	D
O	B	L	A	V	I	E	D	O		
H	V	O	R	E	D	O	V	E		
B	S	I	R	I	S					
N	O	V	E	L	A	P	I	S		
N	E	M								
W	D									

**Livro aborda leis eleitorais de forma simples e didática**

## HORÓSCOPO

OMAR CARDOSO FILHO | www.omarcardoso.com.br

**ÁRIES** - Poderá ter algumas decepções, neste dia. Maiores serão suas chances de sucesso profissional, social e para articulações de novos planos. Bom para o amor.

**TOURO** - Trate de seus assuntos pessoais e financeiros com o máximo de cuidado neste dia, pois qualquer erro poderia acarretar-lhe sérios prejuízos, em futuro próximo. Ótimo para as novas amizades.

**GÊMEOS** - Não se esqueça de cuidar melhor da sua alimentação. Indícios de bons contatos com pessoas mais idosas e bom nível financeiro e material. Aproveite a oportunidade para tirar alguma lição.

**CÂNCER** - Melhora total em todos os assuntos profissionais, sociais e financeiros se farão sentir neste dia. Terá uma noite feliz, aos passeios para unir-se com amigos e antes queridos.

**LEÃO** - Ótimo fluxo astral para o tratamento de sua beleza física e para impor mais moral em seu ambiente social. Sucesso no amor. Um novo relacionamento poderá mudar a sua vida afetiva.

**VIRGEM** - Deixe para trás os pensamentos obscuros e substitua-os por ações mais independentes e seguras. Pessoas amigas estarão prontas para ajudar a resolver seus problemas.

**LIBRA** - Todas as suas possibilidades de êxito estarão conjugadas neste dia. Basta que dê mais atenção aos seus parentes e conhecidos para desenvolver com sucesso qualquer transação.

**ESCORPIÃO** - O excesso de desconfiança, quanto o excesso de confiança, pode ser prejudicial. Saiba que, no íntimo, todos querem ser bons em alguma coisa.

**SAGITÁRIO** - Quanto mais procurar trabalhar com otimismo, melhores serão suas chances neste dia. Excelente às novas associações e aos negócios comerciais. Receberá boas notícias.

**CAPRICÓRNIO** - Melhor se precaver contra perigos de acidentes, relacionados com a água e produtos químicos, de um modo geral. Cuide da saúde e evite atos que possam afetá-lo moralmente.

**AQUÁRIO** - Dia em que fará muitas relações, mas, encontrará poucas pessoas que o compreenderão. Entretanto, terá sucesso em novas empresas, nas especulações e nos negócios.

**PEIXES** - Dia que deverá tomar cuidado com estranhos, novas amizades, vizinhos e pessoas que não são de sua inteira confiança. Só viaje se for de muita necessidade. Evite conflitos.

**POUPANÇA PLANO VERÃO**

**NÃO RECEBEU O SALDO DA SUA POUPANÇA DO PLANO VERÃO DE JANEIRO DE 1989 ?**

**BANCOS: NOSSA CAIXA, ITAÚ, BRASIL, FINASA**

**RECEBEMOS PARA VOCÊ RAPIDAMENTE !**

**SOMOS ESPECIALISTAS !**

**INFORMAÇÕES:**  
**poupanca.salva@gmail.com**



# pós graduação

PRESENCIAL E A DISTÂNCIA / EAD

Especializações e MBAs em  
Comunicação, Gestão e Finanças,  
Direito, Educação, Engenharia,  
Meio Ambiente e Saúde



# Maníaco de Guarulhos é condenado novamente

DA REDAÇÃO - Leandro Basílio Rodrigues, conhecido como "Maníaco de Guarulhos", foi condenado a 20 anos, terça-feira, 26, pelo assassinato e estupro de Vanessa Kimura, uma das seis vítimas que o criminoso matou entre 2006 e 2008 na cidade.

O maníaco foi condenado, em três júris anteriores (2012,

2013 e 2015). A soma das penas equivale a 157 anos de prisão. Foi julgado pelas mortes de Gisele Cabral, Aline Sena da Rocha, Vanessa Kimura, Viviane da Silva Correa, Keliene Leite da Silva e Juliana Teixeira do Nascimento.

Todas as vítimas foram mortas por esganadura e encontradas despidas da cin-

tura para baixo. O maníaco abordava as vítimas, oferecia drogas e as levava para locais isolados, onde eram agredidas e mortas por asfixia.

Laudos periciais indicam que elas foram estupradas, algumas quando estavam vivas, e outras depois de mortas, caracterizando o crime de vilipêndio de cadáver.



**Em cana** - Soma das penas equivale a 157 anos de prisão

027- NUCLEO BENEFICENTE JOANA DAR'C CNPJ - 49.290.190/0001-18	
<b>BALANÇO PATRIMONIAL 01/01/2014 A 31/12/2014</b>	
<b>ATIVO</b>	
Circulante	R\$50.721,72
Disponível	
Numerários Caixa	R\$12,50
Bancos Cta Mov. Bco. Do Brasil S/A	R\$16.155,10
Doações	R\$-
Verbas PMG a receber	R\$29.918,88
Aplicação de recursos	
I.R. a recuperar	R\$-
Permanente	R\$4.635,24
Imobilizado	
Maquinas e equipamentos	R\$-
Movéis e utensílios (doados)	R\$5.993,90
Instalações	R\$-
Imoveis/Terrenos	R\$-
Reduções do Imobilizado	
Depreciação acumulada	R\$(1.358,66)
<b>TOTAL DO ATIVO</b>	<b>R\$50.721,72</b>
<b>PASSIVO</b>	
Circulante	R\$50.483,41
Exig. Imediata	
Fornecedores	R\$7.103,42
Obrigações fiscais	R\$19.657,86
Tributos Federais	R\$232,29
INSS a pagar	R\$17.567,36
FGTS/GFIP a pagar	R\$1.858,21
ICMS - MAQ.parc.	R\$-
Obrigações salariais	R\$23.722,13
Salários a pagar	R\$23.722,13
Pro-Labore a pagar	R\$-
Permanente	
Imoveis/Terrenos	R\$-
Patrimonio Liquido	R\$238,31
Capital	
Capital Integralizado Nac.	R\$3.561,00
Resultado do exercicio	
Superavit/Deficit 2014	R\$ 432,70
Superavit/Deficit anos anteriores	R\$ (3.755,39)
<b>TOTAL DO PASSIVO</b>	<b>R\$50.721,72</b>
Reconhecemos a exatidão do presente Balanço Patrimonial somando no Ativo e no Passivo Demonstrativo elaborado com relatórios gerenciais oferecidos pela empresa R\$50.721,72	
Guarulhos, 31 de Dezembro de 2014	
Nucleo Beneficente Joana Darc   Alvaro Alcantara de camargo - CRC - 174.549/0-9	

027- NUCLEO BENEFICENTE JOANA DAR'C CNPJ - 49.290.190/0001-18	
<b>BALANÇO PATRIMONIAL 01/01/2015 A 31/12/2015</b>	
<b>ATIVO</b>	
Circulante	R\$35.673,20
Disponível	
Numerários Caixa	R\$-
Bancos Cta Mov.	R\$3.273,20
Doações	R\$-
Verbas PMG	R\$32.400,00
Aplicação de recursos	
I.R. a recuperar	R\$-
Permanente	R\$4.635,24
Imobilizado	
Maquinas e equipamentos	R\$-
Movéis e utensílios (doados)	R\$5.993,90
Instalações	R\$-
Imoveis/Terrenos	R\$-
Reduções do Imobilizado	
Depreciação acumulada	R\$(1.358,66)
<b>TOTAL DO ATIVO</b>	<b>R\$40.308,44</b>
<b>PASSIVO</b>	
Circulante	R\$38.090,53
Exig. Imediata	
Fornecedores	R\$7.004,68
Obrigações fiscais	R\$10.666,87
Tributos Federais	R\$227,00
INSS a pagar	R\$7.780,52
FGTS/GFIP a pagar	R\$2.659,35
ICMS - MAQ.parc.	R\$-
Obrigações salariais	R\$20.418,98
Salários a pagar	R\$20.418,98
Pro-Labore a pagar	R\$-
Permanente	
Imoveis/Terrenos	R\$-
Patrimonio Liquido	R\$2.217,91
Capital	
Capital Integralizado Nac.	R\$3.561,00
Resultado do exercicio	
Superavit/Deficit 2015	R\$ 2.412,30
Superavit/Deficit anos anteriores	R\$ (3.755,39)
<b>TOTAL DO PASSIVO</b>	<b>R\$40.308,44</b>
Reconhecemos a exatidão do presente Balanço Patrimonial somando no Ativo e no Passivo Demonstrativo elaborado com relatórios gerenciais oferecidos pela empresa R\$40.308,44	
Guarulhos, 31 de Dezembro de 2015	
Nucleo Beneficente Joana Darc   Alvaro Alcantara de camargo - CRC - 174.549/0-9	

## CLASSIFICADOS

## TUDO AQUI - Anuncie 2475-7810

FOLHA  
METROPOLITANA

### EMPREGOS

#### Contrata

#### ADMITE RAPAZES

S/ exp. p/ aux. portaria cond. várias regiões. sal até \$ 1.380 + benef. 2804-9159/2887-2488

**Classificados:**  
(11) 2475-7810

**SEMIJOIAS**  
EM CONSIGNAÇÃO  
FOLHEADOS A OURO E PRATA  
SO PAGA O QUE VENDER  
ATÉ 50% DE COMISSÃO  
AUMENTE SUA RENDA  
REVENDENDO DIRETO  
DA FÁBRICA  
ENTREGAMOS EM  
DOMICILIO  
PARX: 5583-2905

#### AGREGA - SE

HR- Vuc - Toco - Truck e Carreta para início imediato Fone: (11) 9 6110-1110/ (11) 9 4634-2939/ ID 115\*1596/ ID 115\*512

#### AUXILIAR TÉCNICO

Eletrônica, disp. horário. Sál. R\$1.080,00. CV : infoenergy@terra.com.br

#### COSTUREIRA

Retista p/ tecido plano, c/ prática em moda feminina de magazine. Oferecemos R\$ 1.101,00 de salário + benefício de R\$ 190,00 + VT. Ligar p/ 2088-2230

#### DOMÉSTICA

P/ trabalhar com cadeirante acamada e cuidar da casa 2087-2262

#### PRECISA - SE

Retista, overloquista e arremateira c/ prática. VT + Cesta basica F:2401-9214

### IMOVEIS

#### Aluga-se

#### APT. 2 DORMS

1 vaga. Jd. Tranquilidade! 2 dorms, sl., coz. planejada, wc c/ box, 1 vaga coberta. Ót. estado! Aluguel R\$ 800,00 cond. R\$ 80,00. F: (11) 2211-3456/ (11) 984949067

#### APTO 2 DORMS

mobiliado no Centro 1vg . F: 2408-1284/ 99982-8693.

#### APTO 2 DORMS

s/ garagem R\$ 1.300,00 Bom Clima . F: 96461-0541 Nelson

#### CASA BELA VISTA

2º andar. 2 dorms, coz, area d serviço. F: 95758-2648

#### CASA TRANQUILIDADE

2 dorm. R\$ 870,00 s/gar. Ac. deposito. F:98433-3722

#### CASA VL GALVÃO

Casa 2 dorms e coz. R\$ 700,00 e Casa 2 dorms., sl e coz. R\$ 900,00 s/ gar. Ac. dep. F: 99870-6424

#### CHACARA

p/ fins de semana e temporada . S/ piscina. Mairiporã. F:98087 0431/2422-3847

#### FIADOR E LOCATÁRIO

100% garantido. Tel: 4116-4973 Particular

#### SALA COMERCIAL

Combatendo a crise, sala coml. centro. R\$ 550,00 c/ 1 mes de carencia. F.9 9901-6804

#### SALÃO COMERCIAL

100 m² próx Sonda e 2 vgs R\$ 1.500 F99393-1107 whats

#### SOBR.BOM CLIMA

4 dorms., sl. coz., 2 vtgs. gar.. F: 97687-4566/2458-3543

### Sítios & Chacaras

#### GUARAREMA 1000M²

Pre lançamento em exc. cond. c/ graciosas casas, de 2 Ds. varanda c/ lotes planos individuais de 1.000m² cada, local de alto padrão apenas \$ 50Mil de entrada (divido em 3x) o resto em 240 parcelas de \$ 1.000,00 ou a vista quero \$ 160Mil, aceit. auto como pagamento

.Plantão de vendas todos os dias na Rua Cel. Ramalho, nº 95 - (Centro de Guararema) Fone 011-4695-4642. Obs: Escritura registrada no ato da compra.

#### GUARAREMA 1000M²

Vendo chácara em ótimo condomínio rural, com toda infraestrutura já implantada (portaria, água, luz, cabo tel) e servida por excelente acesso, local privilegiado. Quero R\$ 140Mil à vista ou posso facilitar. Aceito auto no negocio. Escritura no ato. Tratar (011) 4695-4642

#### MAIRIPORÃ

R\$ 28 mil. Terr. 165 m². Escrit. Ok. Ac. auto. F: 99607-0808

#### SUL DE MINAS

Chácara 1000m² R\$28mil a 1h 30 de Guarulhos c/ luz, água encanada, ruas iluminadas px. cachoeira e lagos p/ pesca c/ escr. dir. prop (11) 2225-1379



**TAPERA GRANDE**  
1.500M<sup>2</sup> c/ Água e luz, R\$ 65 mil, Ótimo local. F.96314-2035 C.

**TAPERA GRANDE**  
1.150M<sup>2</sup> c/ Água e luz, R\$ 55 mil, Ótimo local. F.96314-2035

Vende-se

**ITAQUAQUECETUBA**  
**APTOS 2 Dorm**  
**Cond Fechado**



Entrega Out/16  
A partir R\$ 208.000,00  
Amplio Lazer: piscinas,  
sal.festas, churrasq,  
playground.  
Visite stand vendas  
R. Caiabu, 400 Bairro Cidade Kemei  
**4732-3207**  
**4634-3051**  
**98411-5202**  
**94001-7648**

**AP. MACEDO URGENTE**  
1 dorm. grande já div. em 2, R\$ 189 mil ou alugo, ac. carro ou imóvel. F: 96787-0599 whtas

**APTO PADRE BENTO**  
2 dorms, 1 vg, Lindo. R\$ 110 mil + parc. de R\$ 230,00 F: 99154-7281 / 2600-2350

**APTO PORTAL**  
Do Milenio. C/ 2 dorms, sl, coz, 1vg, R\$ 210 mil vg 97766-1980

**APTO PRÓX. SONDA**  
2dorms ,1vg, R\$170 mil ac. financiamento. 99393-1107 Whats

**APTO STA MENA**  
1dorm, sl, coz, aceita financ. R\$130 mil F 99393-1107 whtas

**BOM CLIMA 5X30M<sup>2</sup>**  
assobrad.,3 stes, + deps., sotão, fino acabto, 3vgs, R\$198mil ac. auto + div., R\$ 2.600/ mês, est. prop. F: 2382-8300 Facilito!!

**BONSUCESSO 57M<sup>2</sup>**  
Casa.Cond. Vale do Sol, 2 dorms + deps, 1vg, R\$115 mil., Ac.financ.p/p morar. F 2382-8300

**CASA PARAVENTI**  
2 casas + salão e quintal R\$ 180 mil 99393-1107 Whats

**JD.MARIA DIRCE**  
casa / 2 moradias, R\$ 185 mil a vista . F: 2279-8345

**LINDA CASA TERREA**  
Bela Vista, c/ 3 dorms, ste + deps., 2vgs + quintal Gourmet R\$ 320mil, est. prop. e financ. banco F: 2382-8300 excl.local

**LOTES**  
Aruja, vl. Carmela F: 94143-3793 / 97392-1325

**OPORTUNIDADE**  
Sobrado 3 dorms, suíte, 2 vgs. Cond. Fechado. Pq. Flamengo. R\$ 295 mil. F:97570-4401 whtas

**OPORTUNIDADE**  
Apto M Sol, 2 dorms+dep. R\$ 80 mil+45xR\$ 1.000,00 fixas. F: 2937-0004 / 97422-7757 whtas

**PQ FLAMENGO NOVO**  
C/ 3 dorms, ste, + deps, 4vgs, fino acabto, R\$ 420 mil, (troco - valor). F: 2382-8300 vago e lindo!!

**PQ SANTOS DUMONT**  
5x25 C/ água,luz,telefone. Pronto p construir. Doc ok. \$ 28 mil. Facilito F: 96505-9808 oi/zip

**PQ. CONTINENTAL**  
sobrado, 2 dorms, 2 suítes,coz. ampla, sala 2 ambientes, portao automatico e churrasqueira.Quero 30 mil + dividas, parcelas de 1.035,00. Falar direto c/ construtor. F: 11- 99672-4908

**SOBRADO VL ROSÁLIA**  
3 dorm., copa/coz., entr. R\$ 39.800,00 + parc. F: 4105-6127 /4175-7444

**TERRENO SOBERANA**  
c/ escritura. R\$ 75 mil . 8x24 F: 2279-8345

NEGÓCIOS

Esoterismo

A BENÇÃO  
ESPIRITUAL DOS  
PRETOS VELHOS!!  
SESSÃO DE DESCARREGO!!!  
VENHA RECEBER SUA BENÇÃO.



Entre c/ uma nova vida.  
Corta demanda  
Resolução no amor,  
negócios e saúde.  
Afasta todas as dores e sofrimentos da  
Sua vida s/ explicações.  
Consultas na Borra de café e búzios  
**2729-9337**  
**98784-7108**

**D. NATÁLIA**  
Consultas através de búzios e tarô. Faz e desfaz todo tipo de trabalho. Faz amarração p/o amor. Há mais de 50 anos de exper. Consulta 5 kg alimento não perecível. Tel. 4215-1951/96066-4285

**TAROLOGA**  
Buzios, cartas, taro. União p/ amor 100% gar.result. imed. F:2252-4435/97038-1379

**VIDENTE ZILDA**  
Joga-se búzios e tarô, traz a pessoa amada em pouco tempo. Faz e desfaz q. tipo de trabalho. F: (11) 2304-8310

Oportunidades

**ALUGO PADARIA**  
C/ rest. R\$ 3.500,00. Av. Faustino Ramalho, 912 - Vl. Galvão c/200 m<sup>2</sup>. A. Dep. F:99870-6424

**BAZAR E PAPELARIA**  
Vendo Instalações e Estoque completo. Jd Jovaia F: 2402-0250

**LOJA INFANTIL**  
Vendo! no Gopoúva 2422-7435 Márcio

**PENEIRA FLAMENGO**  
Oficial .24 e 25/05. Taxa: R\$ 45,00. Fone: 2405-1773

**TERRENO**  
PRÓX. DE BRAGANÇA  
PAULISTA

ÁGUA, LUZ, ESGOTO,  
ASFALTO IPTU  
DOC OK, DIRETO  
COM PROPRIETÁRIO  
SEM CONSULTA

PARCELAS APARTIR:  
**R\$480,00**  
TENHO CHÁCARAS  
4115-8716  
99776-3239

**SALÃO DE BELEZA**  
passo ponto de 15 anos ,otima localização ,baixo aluguel,todo mobiliado. R\$ 22 mil. F: 97181-0278/989847-2029

**TERRAPLANAGEM**  
Alugo Retroescavadeira, rolo, escavadeira e caminhão. Demolição. Retirada de entulho c/caçamba. F: 2486-8586/ 97138-8449/ 7829-6014/ ID 55\*768\*1039

**VDO SORVETERIA**  
em Guarulhos, loja e fabrica, atacado e varejo, 20 anos no local, F: 97140-9081 T

SERVIÇOS

Esoterismo

**ALTA MAGIA**  
Consulta com cartas ciganas e recebe uma orientação do seu mapa natal. Você descobrirá a sua missão de vida e desafios e como ultrapassa-los. Faz e desfaz trabalhos. Agende a sua Consulta. F: 94266-6540

**SIMPATIA INFALIVEL**  
P/ todos fins trago seu amor garant. F :3453-3961/ 98515-4614

Festas

**REVOLUCAO FESTA**  
C. elást., p. bolinha, p. pula, barraqu., tomo legal, 3435-3726

Relax

**ANDREA MASSAGISTA**  
Todas as técnicas, c/ local ou a domic. 97392-6238

**ANY DISCRETA**  
Faço tudo, R\$ 150,00 completo F: 96080-0725

**KELLY LOIRINHA**  
Bumbum GG, oral até o fim L/ discr. \$ 100 F:95873-3234

**MORANGO**  
Universitaria. Rua Cuevas, nº18; F: 2087-2091 at. das 9h as 21h

**NICOLE NEGRA**  
23anos, c/ local, completa. F: 98702-5202

**SAYURI R\$ 500,00**  
22a., mestiça, oral sem camisinha F: 94120-2990

Saúde

PLANO DE SAÚDE

CARÊNCIA  
**ZERO**

Unimed

EXCLUSIVO PARA SERVIDORES

ADMITO DE  
**R\$ 103**,75

APROVITE, CAMPANHA POR TEMPO LIMITADO.  
Tel.: 2468-2607 / 4574-7158  
Cels.: 9.7596-7825 / 9.9890-8469  
Rua Soldado Antônia Agostinho Martins, 149  
Jd. Amã Maria - Guarulhos SP

Serviços

**MT INSTALAÇÕES**  
Instalações, manutenções, reformas e construções em Geral. F :2253-3621/ 97962-8969 T

Telemensagem

**TELEMENSAGENS**  
Para todas as ocasiões. Fone: 2451-8389

VEICULOS

Carros

**HYUNDAI HB20X**  
Premium 2016 autom. 1.6 Flex, Ar cond., vidros e travas eletr, central Mult, compl. 0Km. Vlr R\$ 45.900. F: (19)99492-3799 Danilo

**PALIO EX FLEX**  
2 portas.2007 completo. R\$ 13.500,00 F: 97181-0278/989847-2029

**PNEUS MEIA VIDA**  
Nacionais, Pirelli, Firestone, Goodyear, carros, Pickups e utilitários aro 13 ao 17. Todas medidas. Bom preço. 2081-2404 / 99585-6727 www.pescapneus.com.br

**ASTRA HATCH**  
Advantage 2007, Flex, F 94744-2415

Motos

**CB 1300 FOUR**  
ano 08, vermelha e preta, 2º dono. R\$ 27 mil. F: 94754-3334

Anuncie:

(11) 2475-7888  
Classificados:  
(11) 2475-7810

FOLHA METROPOLITANA

**ANUNCIOU VENDEU!**

**FOLHA METROPOLITANA**

Anuncie: (11) 2475-7888  
Classificados: (11) 2475-7810

SERVIÇOS

**GUARULHOS**  
em tempo real **web**

A notícia no momento em que ela acontece

WhatsApp: 11 94702-3664

[www.guarulhosweb.com.br](http://www.guarulhosweb.com.br)

EMPREGO

**EMPRESA DE COMUNICAÇÃO VISUAL**

CONTRATA COM EXPERIÊNCIA PARA GUARULHOS

- VENDEDORES
- DESIGNER GRÁFICO
- MOTORISTA/CAMINHÃO
- ADESIVADOR
- AUX. ADMNISTRATIVO

curriculum para:  
[contato@mixcomvisual.com.br](mailto:contato@mixcomvisual.com.br)

PUBLICIDADE LEGAL

**NILPAN IND E COM DE ADITIVOS E PRÉ-MISTURAS PARA PANIFICAÇÃO LTDA**

CNPJ Nº 08.720.977/0001-95, estabelecida a Rua Antônio Custódio de Castro, nº 373 – Vila Galvão – Guarulhos – SP CEP: 07074-150, convoca o Sr.JOÁS VERISSIMO DA SILVA, CTPS 080293 ,SÉRIE 00393, respectivamente, a comparecer em sua sede no prazo máximo de 24 ( vinte e quatro horas) sob pena de configurar abandono de emprego, sujeito às penalidades previstas no art. 482 da CLT.

**DESENTUPIDORA GOMES LTDA ME** torna público que recebeu da **CETESB** a Renovação da Licença de Operação N 15007991 , válida até 31/03/2021, para serviços de Esvaziamento de fossas sépticas; à RUA ALEXANDRE COLHO, 250, JARDIM DIVINOLÂNDIA, GUARULHOS, SP.

CURSOS

**CURSO PREPARATÓRIO PARA SUPLETIVO**  
ENEM, ENCCEJA E EJA

Você não tem 1º ou 2º grau? Nós temos a solução!

Matrícula Grátis | Aulas 1 vez por semana | Curso Rápido

**CURSO NACIONAL**

**2408-4200**  
R. JOÃO GONÇALVES, 275, CENTRO  
[www.cursonacional.com.br](http://www.cursonacional.com.br)

Não deixe de pagar a sua Folha Metropolitana!

Anuncie: 2475-7888 Classificados: 2475-7810

**FOLHA METROPOLITANA**

**PRECISA –SE DE AGENTE DE PRODUÇÃO**

**PARA TRABALHO EM CASA**

**OPORTUNIDADE PARA TODAS AS IDADES ACIMA DE 18 ANOS S/ EXPERIENCIA**

**ENVIAMOS OS MATERIAIS QUE SÃO AS ETIQUETAS, OS ENVELOPES E OS IMPRESSOS ATE SUA CASA**

**TRABALHO FÁCIL E MANUAL, BASTA TER 1 OU 2 HORAS LIVRES POR DIA OU NOS FINAIS DE SEMANA**

**POSSIBILIDADES DE GANHOS VARIADOS ENTRE**

**R\$ 900,00 À R\$ 3.500,00**

**POR CUMPRIMENTO DE META DE PRODUÇÃO. VAGAS PARA TODO O ESTADO.**

SOLICITE UM INFORMATIVO SEM COMPROMISSO PELO FONE

[www.vagaslbm.com.br](http://www.vagaslbm.com.br)



(11) **3508-8601**  
(19) **3518-4052**

ATENDIMENTO DE SEGUNDA À SEXTA DAS 8H AS 21H





## Fotografia

Eventos sociais,  
Estúdio  
Álbuns  
Diagramação de álbuns  
Foto lembrança  
Reportagem,  
Retrospectiva

## Filmagem

Empresarial  
Social  
Edição de vídeo  
Conversão de VHS p/ DVD  
Conversão de LP e K7 p/ CD  
Retrospectiva,  
Estúdio

Transforme sua experiência profissional em vídeo crie o seu canal no YOUTUBE nós gravamos e editamos seus vídeos

Curso de Filmagem: gravação e edição

FONE 4378 - 4412 / 95219 - 7521 / 98720 - 7454  
www.cwatv.com.br

EM 2016, INVISTA EM VOCÊ!

PRATIQUE ATIVIDADE FÍSICA, DIVIRTA-SE E FAÇA GRANDES AMIZADES.

VISITE-NOS!



QUADRA



GINÁSTICA



AQUÁTICO



MUSCULAÇÃO

ESCOLHA UM DOS PROGRAMAS DE SUA PREFERÊNCIA E GANHE BÔNUS DE OUTRAS ATIVIDADES.

f /ACMSP.Oficial

@acmsaopaulo

ACM GUARULHOS  
RUA ASSIS CHATEAUBRIAND, 205

11 2472 5600

www.acmsaopaulo.org



Incansável - Centurión disputa bola com jogadores do Toluca no Morumbi

## Centurión faz dois e Tricolor goleia Toluca na Liberta

ESTADÃO CONTEÚDO - Jogar no estádio do Morumbi, na Capital paulista, pela Copa Libertadores faz um bem danado ao São Paulo. A força da torcida e o retrospecto de mais de 80% de aproveitamento na sua casa alimentaram o apetite do time ontem para massacrar o Toluca por 4 a 0, pelo jogo de ida das oitavas de final, e encaminhar a vaga na próxima fase.

Na semana que vem, na cidade de Toluca, no México, a equipe pode se dar ao luxo de perder por até três gols de diferença que estará classificado. Depois de quase ficar na fase de grupos, o clube está muito perto de chegar às quartas de final.

A volta por cima na competição reabilitou a contratação mais cara do time nas duas últimas temporadas. O atacante argentino Centurión superou as vaias de torcida e problemas pessoais com dois gols e uma atuação que corresponde aos R\$ 14 milhões pagos nele.

Os 53 mil torcedores precisaram vestir a camisa do São Paulo por cima dos agasalhos para lotar o Morumbi na fria noite de 14°C e chuva fina no Morumbi. O ambiente era de empolgação nas arquibancadas, o que favoreceu no primeiro

tempo a redenção de dois jogadores que até semanas atrás eram muito criticados pela torcida. Michel Bastos e Centurión colocaram o time em vantagem.

O Toluca, desfalcado por cinco jogadores, veio só para se defender, mas se mostrou desprevenido para suportar o ritmo do São Paulo. O time da casa não deu trégua, como se corresse em dobro para espantar o frio.

O intervalo não ajudou em nada o Toluca a se arrumar. O São Paulo manteve o ritmo e ainda fez mais dois, com Thiago Mendes após bela tabela e outro de Centurión.

Também ontem, mas pela Copa do Brasil, na Vila Belmiro, o Santos goleou o Santos (AP) por 3 a 0, com gols de Luiz Felipe, Ronaldo Mendes e Joel, e passou à 2ª fase da competição nacional.

### SÃO PAULO 4

Renan Ribeiro; Bruno, Maicon, Rodrigo Caio e Mena; Hudson e Thiago Mendes; Kelvin (Alan Kardec), Paulo Henrique Ganso (Lucas Fernandes) e Michel Bastos; Centurión (Wesley). Técnico: Edgardo Bauza.

### TOLUCA 0

Talavera; Jordan Silva, Galindo, Paulo da Silva e Rojas (Pérez); Rios, Velasco (Cueva), Trejo e Esquivel; Vega e Saucedo (Brambila). Técnico: José Cardozo.

**GOLS** - Michel Bastos, aos 27, e Centurión, aos 44 minutos do primeiro tempo; Thiago Mendes, aos 7, e Centurión, aos 16 minutos do segundo tempo. **CARTÕES AMARELOS** - Bruno (São Paulo); Galindo e Trejo (Toluca). **CARTÃO VERMELHO** - Vega (Toluca). **ÁRBITRO** - Jonhatan Fuentes (Fifa/Uruguai). **RENDA** - R\$ 2.646.286. **PÚBLICO** - 53.241 pagantes. **LOCAL** - Estádio do Morumbi, em São Paulo (SP).



# FOLHA METROPOLITANA

o jornal de Guarulhos

44 ANOS

Sexta-feira, 29 de abril de 2016

Ano 43 Nº 13416

## CHURRASCO DA HORA

SÓ SE FOR AGORA!

**Lopes**  
supermercados  
Sempre perto de você





# SOMENTE SÁBADO e DOMINGO

Ofertas válidas para SÁBADO e DOMINGO  
30/04 e 01/05/2016.



Cerveja Skol Lata 269ml  
**2,29** cada



Picanha Bovina Peça a Vácuo  
**29,90**  
Cartão Lopes **27,90** kg



Linguíça de Frango Aurora  
**9,90** kg  
Cartão Lopes **8,90** kg



Filé de Coxa c/ Sobrecoxa c/ Pele Rest.  
**7,98**  
Cartão Lopes **6,98** kg



Pão de Alho Zinho Trad./ Pic. 300g  
**7,59** cada  
Cartão Lopes **6,95** cada



Queijo Coalho Espeto Cristina  
**29,90** kg  
Cartão Lopes **27,90** kg

Na compra de 2 packs c/ 15 latas, o 2º pack sai com **50%** de DESCONTO



Nesta promoção a lata sai por: **1,72** cada



**Lopes**  
supermercados  
Sempre perto de você



Churrasqueira Elétrica Mondial CH-03 127V  
**74,90**  
Cartão Lopes **69,90**



Refrigerante Guaraná Antarctica 3,3L  
**4,99** cada  
Cartão Lopes **4,79** cada



Proibida a venda e a entrega de bebidas alcoólicas a menores de 18 anos (art. 81, II do Estatuto da Criança e do Adolescente). Aprecie com moderação.



# VALE MAIS PAGAR MENOS

DESCONTOS  
ECONOMIA  
OFERTAS



## TODA A LOJA\*

EM ATÉ **2x** SEM JUROS  
No CARTÃO LOPES

# Lopes

supermercados



e nos cartões\*\*  
MasterCard VISA

\*TODA A LOJA em até 2 vezes sem juros no cartão Lopes com parcela mínima de R\$60,00. \*\*TODA A LOJA em até 2 vezes sem juros, nos cartões MASTERCARD e VISA, para compras acima de R\$200,00.

### Ofertas válidas somente para SÁBADO e DOMINGO • 30/04 e 01/05/16.

Contrafilé Bovino Peça a Vácuo  
**19,90**  
Cartão Lopes  
**17,90** kg

Alcatra c/ Maminha Bovina Peça/Pedaço  
**18,90**  
Cartão Lopes  
**16,90** kg

Picanha Bovina Fatiada a Vácuo  
**21,90**  
Cartão Lopes  
**19,90** kg

LIDER Leite Integral  
Leite Lider 1L  
**2,69**  
Cartão Lopes  
**2,49**

O Ministério da Saúde adverte: O aleitamento materno evita infecções e alergias e é recomendado até os 2 anos de idade ou mais. Após os seis meses de idade, continue amamentando o seu filho e ofereça novos alimentos.

Prato Fino Arroz Branco  
**13,90**  
Cartão Lopes  
**13,50**

Arroz Prato Fino Tipo 1 5kg  
**13,90**  
Cartão Lopes  
**13,50**

Óleo de Soja Liza 900ml  
**3,39**  
Cartão Lopes  
**3,19**

Óleo de Soja Liza 900ml  
**3,39**  
Cartão Lopes  
**3,19**

UNIAO Refinado  
**2,59**  
Cartão Lopes  
**2,39**

Acúcar Refinado União 1kg  
**2,59**  
Cartão Lopes  
**2,39**

Café 3 Corações 500g  
**7,99**  
Cartão Lopes  
**7,79**

Café 3 Corações 500g  
**7,99**  
Cartão Lopes  
**7,79**

Maionese Hellmann's Tradicional 500g  
**6,65** cada

Maionese Hellmann's Tradicional 500g  
**6,65** cada

A 2ª unidade sai c/ **50%** de DESCONTO  
Nesta promoção a unidade sai por: **4,99** cada

Leite Condensado Italcac TP 395g  
**3,29**  
Cartão Lopes  
**3,19**

A 2ª unidade sai c/ **50%** de DESCONTO  
Nesta promoção a unidade sai por: **1,49** cada

Molho de Tomate Heinz 340g  
**1,99** cada

Linguiça Toscana Aurora  
**11,90**  
Cartão Lopes  
**10,90** kg

Queijo Mussarela Peça/Pedaço  
**16,90**  
Cartão Lopes  
**15,90** kg

ChocoBoll  
**7,99**  
Cartão Lopes  
**7,59**

Corn Sugar  
**7,99**  
Cartão Lopes  
**7,59**

Cereal de Chocolate Chocoboll + MoranBoll 200g c/ 2 unid.  
**7,99**  
Cartão Lopes  
**7,59**

Qualy Cream  
**4,99** cada

LEVE 3 PAGUE 2  
Nesta promoção a unidade sai por: **3,33** cada

Nestlé Bebida Láctea Nestlé 180g  
**0,99**

Sorvete Nestlé 1,5L  
**17,49** cada

A 2ª unidade sai c/ **50%** de DESCONTO  
Nesta promoção a unidade sai por: **13,11** cada

Cerveja Brahma Lata 350ml  
**2,65** cada

BRAHMA  
**2,65** cada

O 2º pack c/ 12 latas sai c/ **50%** de DESCONTO  
Nesta promoção a lata sai por: **1,99** cada

Refrigerante Soda/Sukita 2L  
**2,99** cada  
Cartão Lopes  
**2,79** cada

Refrigerante Soda/Sukita 2L  
**2,99** cada  
Cartão Lopes  
**2,79** cada

Ype  
**6,99** cada

COMPRE 2 Amaciantes Ypê 2L + R\$0,01 LEVE 1 Detergente Ypê 500ml  
Amaciante Ypê 2L  
**6,99** cada

Amaciante Downy 1,5L  
**17,98**  
Nesta embalagem cada 100ml sai por: **5,99**

Sabonete Johnson's 90g  
**1,09** cada  
Cartão Lopes  
**0,99** cada

Sabonete Johnson's 90g  
**1,09** cada  
Cartão Lopes  
**0,99** cada

Crema Dental Colgate Neutraçúcar 70g  
**2,99** cada

LEVE 3 PAGUE 2  
Nesta promoção a unidade sai por: **1,99** cada

Supersec  
**19,99**  
Cartão Lopes  
**18,99**

Fralda Descartável Pampers Pacote c/ 22 unid.  
**19,99**  
Cartão Lopes  
**18,99**

OMO  
**8,65** cada

A 2ª unidade sai c/ **50%** de DESCONTO  
Nesta promoção a unidade sai por: **6,49** cada

Coby  
**18,90**  
Cartão Lopes  
**17,90**

Garantimos a quantidade mínima de 10 un/kg por item anunciado, ou enquanto durarem os estoques. Reservamo-nos o direito de limitar os produtos anunciados em 5 un/kg por cliente. Não vendemos por atacado. Fica ressalvada eventual retificação das ofertas anunciadas. Fotos meramente ilustrativas. MANTENHA A CIDADE LIMPA. Não jogue este folheto em vias públicas.

Cartões Crédito: MasterCard, VISA, American Express, SOROCRED, Avista, CREDZ  
Pagamento c/ cartão de crédito, apresentar documento de identificação pessoal com foto.

Cartões Débito: Rede Shop, Visa, Elo, Visa Electrona

Cartões Alimentação: Pimble, Sodexo, Ticket, Verochaque

UNIK, Cilete, BJIQ, POLCARD, Good

ENTREGA EM DOMICÍLIO  
\* Consulte a utilização deste serviço no Balcão de Informações, conforme a localidade da residência.

Cartão Lopes Central de Atendimento Cartão Lopes  
(11) 2423-2886  
De Segunda a Sábado, das 8h às 21h

fale! Lopes  
0800 770 5767  
sac@superlopes.com.br  
Segunda a Sábado das 08h às 19h

Horário de Funcionamento das Lojas:  
Segunda à Sábado das 8h às 22h  
Domingo das 8h às 18h.

Lopes supermercados  
Sempre perto de você  
www.superlopes.com.br  
f / LopesSupermercados

Ofertas válidas para as lojas GUARULHOS: TRANQUILIDADE - Av. São Paulo, 299 - Jd. Tranquilidade - Tel: 2421-8054; SÃO JOÃO - Av. Florianópolis, 360 - Jd. São João - Tel: 2467-0860; MACEDO - R. Claudino Barbosa, 970 - Macedo - Tel: 2440-1014; PONTE GRANDE - Av. Guarulhos, 4205 - Ponte Grande - Tel: 2421-7124; COCAIA - Av. Brigadeiro Faria Lima, 3001 - Jd. dos Alfonsos - Tel: 2403-4808; TABOÃO - R. Dep. Ulisses Guimarães, 65 - Pq. Santo Agostinho - Tel: 2404-3100; PRES.DUTRA - Av. Papa João Paulo I, 3301 - Pq. São Luiz - Tel: 2431-7072; EMILIO RIBAS - Av. Emilio Ribas, 2272 - Jd. Vila Galvão - Tel: 2497-2410; MARINÓPOLIS - R. Marinópolis, 900 - Jd. Pres. Dutra - Tel: 2432-4465; AMELIA RODRIGUES - Av. Papa João Paulo I, 2300 - Jd. Pres. Dutra - Tel: 2432-4448; VILA AUGUSTA - Av. Guarulhos, 1514 - Vila Augusta - Tel: 2086-9210; JARDIM DIOGO - Av. Rio de Janeiro, 1119 - Jardim Diogo - Tel: 2456-5034;