FOLHA METROPOLITANA

o jornal de Guarulhos

44 ANOS

Sábado, 30 de abril de 2016 | Ano 43 Nº 13417

www.facebook.com/jornalfolhametro | www.folhametro.com.br | Distribuição Gratuita

BETO MARTINS

Sindicato aponta déficit na Saúde

Política Pág. 4

BETO MARTINS

Dia D contra a gripe é hoje

Saúde Pág. 7

Colisões entre aves e aviões já ficam próximas de 2015

O número de choques de pássaros contra aeronaves em Cumbica já é quase igual ao total registrado em todo o ano passado, apontam dados do Centro de Investigação e Prevenção de Acidentes Aeronáuticos. Em 2015, houve 4 incidentes e só neste mês, 3. Pág. 5

BETO MARTINS

Moradores ironizam conserto da Prefeitura

Pág.6

Protesto - Placa criticando a qualidade do serviço foi colocada em meio aos blocos soltos na Rua Endres

Cotações

-0,74%	-1,57%	-0,68%
53.910	3.43	3.93
Bovespa	Dólar	Euro

14,25% Selic (ano)

R$ 880 Salário Mínimo

Disque-Denúncia 181

"Diziam que iriam mandar alguém, mas não apareceram", **Maurício Esposito, comerciante que ligou mais de 25 vezes para consertarem a sua rua**

EDITORIAL

Economia e aproximação política vão justificar empréstimo com FMI

A dificuldade em promover saídas à frágil condição econômica do País, como impulsionar crédito no setor financeiro e investimento para o setor industrial, será grande mote para "justificar" um provável alinhamento com as sugestões do Fundo Monetário Internacional (FMI). Trocando em miúdos: pegar um gordo empréstimo a juros pesados e financiamento a perder de vista. Esse tema parece atraente ao possível governo Temer e aos prováveis aliados tucanos. O quadro geral corrobora essa perspectiva.

O consumo de energia no setor industrial caiu 6,2% em março, afirma a Empresa de Pesquisa Energética (EPE). A confiança do varejo continua a derreter. De acordo com o indicador (Icom) elaborado mensalmente pela Fundação Getulio Vargas, abril registra a segunda queda consecutiva, e o terceiro menor nível da série, iniciada em março de 2010. A consequência é que o desemprego sobe mais um pouco. No trimestre passado, o volume de demissões chegou à casa dos 10,9%, apontou pesquisa divulgada ontem pelo IBGE. Um cenário que gera desconforto e cria desesperança do empresário ao autônomo que vive de "bicos". Isso sem falar na inflação...

A falta de fôlego da política econômica do Brasil é um pano de fundo mais do que atraente para esse tema

Fora do território brasileiro e distante das mazelas e descontroles do governo federal se vê o Produto Interno Bruto (PIB) dos Estados Unidos também indo mal. O resultado atual é o menor crescimento dos últimos dois anos.

Eis a tal "conjuntura econômica e internacional" citada por analistas e utilizada pelo FMI para argumentar que a dívida dos países emergentes - leia-se Brasil - deve expandir neste ano por conta do fraco desempenho na arrecadação. Para abater mais o ânimo, o fundo projeta retração de 3,8% na economia brasileira em 2016 e crescimento na marca de zero para o próximo ano.

Segundo o "Valor Econômico", o fundo estima que aportes fiscais perto de 0,4% do PIB impulsionaria recuo de custos e aumento de 40% no investimento privado em pesquisa e desenvolvimento. De quebra, a economia viria a ganhar 5 pontos percentuais no longo prazo. Até lá, estaremos todos mortos, diria Keynes.

FOLHA METROPOLITANA
CNPJ: 44.193.423/0001-40
Sede, Redação e Publicidade: Rua Ipê, 144 - Jardim Guarulhos - Guarulhos - SP
CEP: 07090-130 - Fone: (11) 2475-7800

Presidente: Paschoal Thomeu (in memoriam)
Diretora-Presidente: Andréa Santos Thomeu - **Diretor-Geral:** Orlando Reinas Jr.
Gerente de Marketing: Alberto Frazão Junior - junior.mkt@metronews.com.br
Editor-Chefe e Jornalista Responsável: Vicente de Aquino - vicente.red@metronews.com.br
Editores: Alexandre de Paulo - alexandre.red@metronews.com.br - Wellington Alves - walves.redacao@folhametro.com.br
Chefe de Reportagem: Chico Junior - chico.junior@folhametro.com.br
Editor de Arte: Sidney João de Oliveira - sidney@metronews.com.br
Subeditor de Arte: Ricardo Leocadio - ricardoleocadio@metronews.com.br
Diagramação: Mauro Dias dos Santos - **Fotos:** Lucas Dantas
Redação: redacao@folhametro.com.br
Gerente Comercial: Alceu dos Santos - alceu@folhametro.com.br
Agências: Ramon Martins - ramon@metronews.com.br
Comercial: comercial@folhametro.com.br
Distribuição: circulacao@folhametro.com.br. **Recursos Humanos:** nadir.matos@folhametro.com.br
Noticiário: Reportagem local e Agência Estado. **Filiado a:** APJ - Associação Paulista de Jornais
Representantes Comerciais em Brasília e Rio de Janeiro: Pereira de Souza & Cia. Ltda.
Fones: (61) 3226-6601 / (21) 2544-3070
Impressão: FolhaGráfica
Os artigos e colunas assinados são de responsabilidade de seus autores.
www.folhametro.com.br

RETRATO

LUCAS DANTAS

Futebol - Sinalizador vermelho e bandeira rubro-negra contrastam com céu azul nas arquibancadas no estádio

PONTO DE VISTA

EDUARDO SHINYASHIKI
É palestrante, consultor organizacional e escritor
www.edushin.com.br

4 conselhos para mudar de profissão

Seja por decepção diante de uma demissão inesperada ou por um desejo nascido depois de anos atuando na mesma área, a mudança de profissão está nos planos de muitos brasileiros.

Esse sonho pode e deve ser colocado em prática, mas existem alguns conselhos que podem contribuir para torná-lo mais fácil e seguro.

Fortaleça a sua inteligência emocional e busque expandir o seu poder pessoal para ser feliz

1 – Prepare sua transição

Não acorde em um belo dia e resolva pedir demissão, isso é uma falha grave. Se tem o desejo de partir para uma nova empreitada, prepare a sua transição para que ela seja leve, prazerosa e harmônica. Dessa forma, você não deixará ninguém "na mão" e poderá manter uma boa relação com os antigos colegas de trabalho e clientes.

2 - Comece a preparar o seu salto

O salto significa sair de onde está hoje e seguir para o sonho profissional. Tenha em mente que o trabalho atual pode abrir caminhos para a próxima experiência, por isso, encare-o como a melhor alavanca para o seu projeto, para a sua mudança. Fortaleça os seus relacionamentos, busque mais conhecimento e técnicas que possam ser aplicadas no novo trabalho.

3 - Assuma uma atitude profissional

Quando um cliente te contratar para a nova profissão, ele vai exigir de você o mesmo que exige de um profissional antigo, com 30 anos de experiência. Então, o momento de se preparar é agora! Estude, especialize-se na área de interesse e adquira o domínio necessário para desempenhar um bom papel e se destacar no novo emprego.

4 – Coloque o cliente em primeiro lugar

Leve sempre com você a frase "O meu sucesso está ligado ao sucesso do meu cliente". Independente da área de atuação, qualquer pessoa lida diariamente com clientes, sejam eles internos ou externos. Contudo, nem sempre nos doamos o quanto deveríamos.

É necessário ser a solução na vida de um cliente e estar sempre pronto para ajudar e oferecer mais do que ele espera. Ao conduzi-lo para o sucesso, automaticamente estará promovendo o seu.

ANOTE

Diante da alta do desemprego, a abertura do próprio negócio aparece como uma alternativa de muitos brasileiros para enfrentar a crise. Considerado a porta de entrada para o empreendedorismo, o microempreendedor individual (MEI) já registra 1,5 milhão de pessoas no Estado de São Paulo e terá uma semana dedicada a esses profissionais. A 8ª edição da Semana do MEI, promovida pelo Sebrae-SP, vai ocorrer de 2 a 7 de maio e mobilizará todos os canais de atendimento da entidade na capital, interior e região metropolitana.
Os 33 escritórios regionais trabalharão em esquema especial durante a Semana do MEI, serão montadas cinco tendas e três praças de atendimento, além da mobilização de toda a frota do Sebrae Móvel para incentivar a formalização, o acerto com o fisco e mostrar os caminhos para o crescimento do negócio. Em Guarulhos, o atendimento especial ao MEI será realizado no Escritório Regional do Sebrae-SP, nesta segunda, 2, das 9h às 13h - Começar Bem – Formalização à Av. Salgado Filho, 1810; das 18h às 21h - Como construir sua loja virtual.

TRABALHADORES QUE CONSTROEM O FUTURO COM DIGNIDADE E DEDICAÇÃO.

PARABÉNS PELO SEU DIA!

ELI CORRÊA FILHO

LUCAS DANTAS

Caos - Saúde pública é um dos principais problemas da administração

Sindicato denuncia déficit de 300 funcionários na Saúde

EURICO CRUZ - O Sindicato dos Trabalhadores na Administração Pública Municipal de Guarulhos (Stap) apresentou denúncia ao secretário de Saúde, Carlos Derman, durante audiência pública realizada na Câmara Municipal, na quarta, em que aponta um déficit de 300 funcionários que foram demitidos pela Saúde e não foram repostos.

"Passamos dados recentes, levantados pelo Conselho Municipal de Saúde, sobre a falta de recursos humanos no setor. Além disso, falei de pesquisa recente do Conselho Regional de Enfermagem (Coren), que denuncia dados alarmantes de agressões a profissionais da saúde", explicou Rogério de Oliveira, diretor do Stap.

De acordo com os dados do sindicato, em 2015 ocorreram 425 demissões e 195 admissões, com saldo negativo de 230 funcionários. Este ano, foram dispensados 103 servidores e apenas 36 contratações, com déficit de 67 funcionários. Somados, os balanços apontam a ausência de 307 profissionais de Saúde.

Recentemente, a Secretaria de Saúde também sofreu com a falta de médicos em Unidades de Pronto Atendimento (UPAs) e até mesmo no Hospital Municipal de Urgência (HMU). Segundo disse o próprio secretário de Saúde em audiência pública, a instalação de ponto biométrico foi um dos principais motivos citados pelos médicos que decidiram deixar o setor público.

HMU e UPA sofrem com problema de falta de médicos

Governo licita programa para licença ambiental

EURICO CRUZ - A Prefeitura divulgou ontem, no *Diário Oficial* da cidade, a licitação para contratação de uma empresa para desenvolvimento e implementação de sistema informatizado para licenciamento ambiental.

O resultado da concorrência, que tem como critério o menor preço global, será conhecido no dia 6 de junho, às 9h, na Coordenadoria Geral de Contratos e Licitações, no Centro.

Para o diretor do Ciesp em Guarulhos, Maurício Colin, a medida causou estranheza. "A licença ambiental sempre é um problema. Se for um processo on-line deve agilizar muito mais, precisamos ver se é um programa, como vai funcionar. Me estranha a atitude porque tínhamos o Fácil trabalhando para chegar ao Via Rápida, do governo estadual", disse.

Colin disse que irá questionar a Prefeitura para entender o intuito da licitação e saber como se dará este procedimento. Em reunião realizada no ano passado, na sede do Ciesp, o prefeito Sebastião Almeida (PT) disse que iria facilitar o proceso.

Ainda no *Diário Oficial* de ontem, a Prefeitura também confirmou a assinatura de um contrato no valor de R$ 7,7 milhões com a empresa Sisvetor Informática para fornecimento de licença de uso permanente de sistema de gestão administrativa e financeira pelo prazo de 16 meses.

Ciesp questiona governo sobre intuito da licitação

Colisão de aves em aviões iguala casos de 2015

CAROL GONÇALVES - O número de impactos de aves contra aeronaves em Cumbica já é quase igual ao total registrado em todo o ano passado, segundo dados do Centro de Investigação e Prevenção de Acidentes Aeronáuticos (Cenipa). Em 2015 houve quatro incidentes. Só neste mês já aconteceram três ocorrências, sendo duas consecutivas, uma na terça e outra na quarta-feira.

Em ambas as situações desta semana no Aerporto Internacional de São Paulo/Guarulhos, os aviões precisaram retornar ao solo. "A aeronave é construída para resistir a impactos. Quando acontece uma colisão são tomadas providências", disse o tenente-coronel e assessor de gerenciamento risco da fauna do Cenipa, Henrique Rubens Balta de Oliveira, sobre a ação adotada.

Nos últimos quatro anos, as emergências desse tipo somam mais de 8 mil casos, de acordo com o Cenipa. Uma listagem elaborada pelo órgão aponta que na metade dos casos de colisões, urubus estiveram envolvidos, cinco entre dez tipos de pássaros diferentes.

Segundo o tenente-coronel, o procedimento a ser tomado logo após uma colisão varia de acordo com o modelo da aeronave. Oliveira disse também que esse tipo de colisão é algo repetitivo na aviação mundial. De 2011 até hoje foram registrados mais de mil casos. ***(Colaborou Chico Junior)***

Dois episódios aconteceram só nesta semana

AGLIBERTO LIMA / AE

"Após colidir, e não ter condições de voo, o piloto deve gastar seu combustível. Sobrevoando ou fazendo o desgaste pelo mar"
HENRIQUE OLIVEIRA, tenente-coronel e assessor do Cenipa

Risco - Urubus são as aves que mais colidiram com aeronaves nos últimos quatro anos, segundo o Cenipa

Sinal analógico de TV será desligado em 2017

DA REDAÇÃO - A partir do dia 29 de março do próximo ano o sinal analógico de televisão não existirá mais em Guarlhos. A medida foi publicada na quinta-feira pelo Ministério das Comunicações e visa acompanhar o processo de mudança no País do sistema analógico para digital.

Com a modificação, os telespectadores terão de adquirir um aparelho que capte o sinal digital ou assinar pacotes de TV por assinatura.

Em janeiro deste ano, o Ministério publicou o cronograma do *switch off* (desligamento) nas principais regiões do País. Agora a portaria detalha as cidades que serão afetadas no entorno dessas localidades. A maior parte dos municípios fica em São Paulo. Também há desligamentos previstos nos estados de Goiás, Bahia, Ceará, Minas Gerais, Pernambuco, Espírito Santo e Rio de Janeiro.

Na preparação para o desligamento do sinal analógico, as cidades passam por pesquisas regulares que apuram o alcance do sinal digital. Além disso, as famílias beneficiárias do programa Bolsa Família recebem gratuitamente conversores.

Para assistir TV será necessário conversor digital

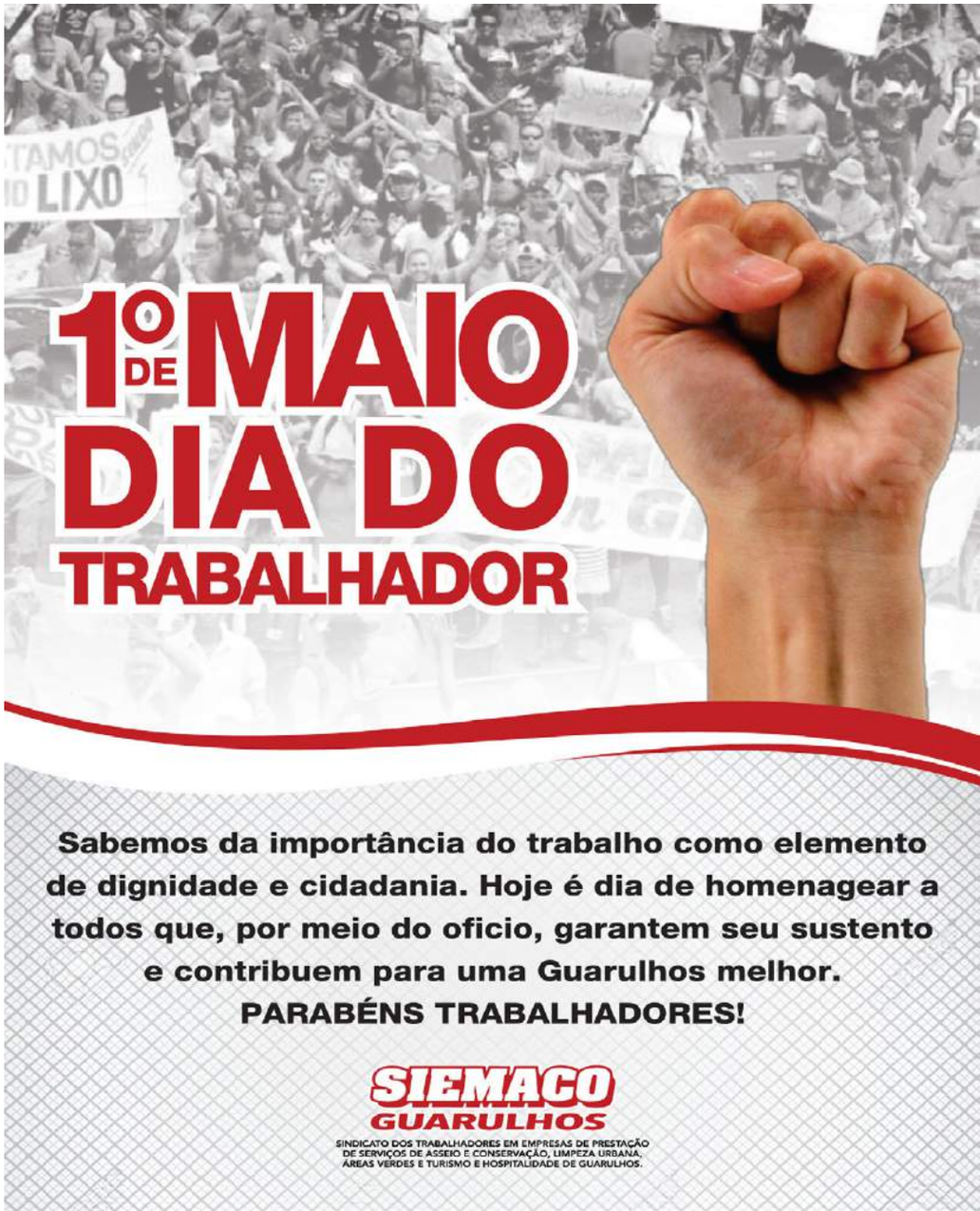

Placa contra buraco revela a indignação no Itapegica

MARI CAVALCANTE - Os moradores e comerciantes da Rua Endres, no Itapegica (Região Centro), reclamam de um buraco aberto na via de paralelepípedo há cerca de 20 dias. Os blocos estão se soltando e a abertura ficando cada vez mais extensa.

Uma placa criticando a Prefeitura foi colocada em meio aos blocos como forma de protesto: "Prefeitura de Guarulhos. Que merda". O autor da frase, o comerciante Maurício Esposito, contou que ligou mais de 25 vezes para que o problema fosse solucionado. "Diziam que iriam mandar alguém, mas não apareceram", afirmou.

O comerciante disse que o desgaste da pavimentação contribuiu para a abertura do buraco, já que pela rua a circulação de veículos pesados e ônibus é constante. Os automóveis não conseguem desviar do obstáculo. "E as pedras acabam se deslocando para as casas", falou.

Até a conclusão desta edição a Proguaru não respondeu aos questionamentos elaborados pela **Folha Metropolitana** ontem.

BETO MARTINS

Sufoco - Ônibus trafega em cima de buraco, ao lado de blocos soltos

Blocos descolam do pavimento e atingem casas

Moradores "cospem tijolo" no Soberana

MARI CAVALCANTE - Nas ruas Rio Negro, Cerro Azul, Antonina e Caçapava, no Cidade Soberana (Região São João), os moradores "cospem tijolo" por causa da falta de pavimentação, há mais de 20 anos. É o que costuma dizer o segurança Elizeu Pereira, cuja preocupação é com a saúde dos quatro filhos.

As crianças são alérgicas à poeira formada pelas vias de terra. "Elas têm sinusite e rinite", afirmou.

Há mais de um ano, a Proguaru instalou guias, sarjetas e bocas de lobo nas quatro ruas, mas não voltou para completar o serviço. As bocas de lobo estão entupidas por pedras e terra.

Parte dos moradores da Rio Negro, Cerro Azul e Antonina também não entendem porque há trechos dessas ruas que foram asfaltados enquanto outros ainda são de terra.

Até um caminhão-pipa foi solicitado pelo vizinhos para minimizar a poeira, mas, por enquanto, as ruas recebem cascalho.

A cabeleireira Josefa Feitosa Silva contou que a empresa prometeu retomar as obras no último dia 15. "Ninguém apareceu. Não aguentamos mais isso", lamentou.

Segundo Josefa, as obras seriam realizadas por meio do Orçamento Participativo (OP) e cada morador teria de arcar com cerca de R$ 1,6 mil, valor cotado há três anos.

Ruas precisam ser asfaltadas; poeira é recorrente

BETO MARTINS

Cerro Azul - Rua não tem asfalto e moradores sofrem com descaso

Pavimentação pode ser retomada

A Proguaru informou que a empresa responsável pela execução da primeira fase das obras solicitou a rescisão contratual, cuja solicitação está em análise pelo departamento jurídico da Proguaru.

A pavimentação será retomada após o encerramento deste processo e publicação da decisão no *Diário Oficial do Município*. As obras serão executadas pelo Plano Comunitário de Melhoramentos (PCM) e não pelo Orçamento Participativo.

Sobre as bocas de lobo, a Proguaru disse que realizará vistoria técnica no local.

Vitamina no combate às doenças cardíacas

CAROL GONÇALVES - As doenças cardiovasculares, uma das maiores causas de morte no Brasil, são alvo de estudos envolvendo a vitamina D como elemento diminuidor de riscos. Segundo o especialista em cirurgia cardiovascular Marcelo Luiz Peixoto, está correto a colaboração da vitamina na luta contra as doenças cardíacas. "A vitamina D ajuda nas contrações do músculo cardíaco, possibilitando o relaxamento dos vasos sanguíneos", afirma.

Essa associação ocorre porque os receptores da vitamina D estão presentes em vários tipos de células do corpo e, direta ou indiretamente, regulam mais de 200 genes. "Pode-se obter a vitamina por meio de suplementos e alimentos fortificados, ou dos raios ultravioleta B", disse o médico especialista em cardiologia, Marco Antônio Casemiro.

"Seria ótimo se esses problemas fossem evitados apenas com suplementos de substâncias antioxidantes, como as vitaminas", confessou Casemiro. Porém, para diminuir o risco de doenças cardíacas é necessário manter além dos hábitos alimentares saudáveis exercícios regulares. "Não abusar no consumo de bebidas alcoólicas, sal e alimentos gordurosos, não fumar e realizar um check-up regularmente" são dicas de Peixoto. A vitamina D ajuda, mas não é a única medida necessária para impedir as doenças.

Boa alimentação e exercícios regulares também ajudam

'Dia D' contra a gripe só atende grupos prioritários

DA REDAÇÃO - Hoje é o Dia de Mobilização Nacional Contra a Gripe. Apesar disso, a campanha do Ministério da Saúde continua atendendo apenas os grupos prioritários.

Em Guarulhos, a Secretaria de Saúde informou que vai abrir excepcionalmente hoje 25 unidades de Saúde, que vão funcionar das 8h às 17h. A vacina contra a gripe está voltada apenas para crianças de seis meses até cinco anos; gestantes; pessoas com 60 anos ou mais; portadores de doenças crônicas com prescrição ou receita médica; indígenas; trabalhadores da saúde e mulheres com até 45 dias após o parto.

De acordo com a última prévia da pasta, divulgada na quarta-feira, 27, mais de 208 mil doses foram aplicadas na cidade. Faltam 25% do público-alvo na cidade. A campanha vai até o dia 20 de maio.

Confira os postos de saúde que ficarão abertos durante o dia de hoje neste link: http://www.guarulhos.sp.gov.br.

São diversas opções, como o Ambulatório da Criança e as UBS Cavadas, Cecap, Paraventi e São Ricardo.

Mais de 20 UBS ficam abertas até as 17h de hoje

BETO MARTINS

Excluídos - Quem não está nos grupos não pode tomar a vacina

STAP GUARULHOS SINDICATO FORTE!

VIVA O 1º DE MAIO

A UNIDADE É NOSSA ARMA

O 1º de Maio completa 130 anos. A data faz justiça às gerações de trabalhadores que, ao longo da história, produzem alimentos, fabricam máquinas, operam equipamentos, transportam bens e pessoas, prestam serviços e ajudam a construir um mundo melhor.

A data tem como base o ano de 1886, quando trabalhadores foram à luta por jornada de 8 horas. Atingidos pela repressão patronal, os "Mártires de Chicago" são a referência histórica do Dia do Trabalho, reconhecido no Brasil em 1925.

Somos Servidores, somos trabalhadores. Como toda a classe trabalhadora, sofremos as consequências das más condições de trabalho, dos baixos salários e dos abusos dos gestores/patrões.

Este 1º de Maio assiste a uma brutal ofensiva do capital, do Estado e da grande mídia contra os Servidores. É o caso do PLP 257/2016 e do PLS 555/2015, bem como em ações específicas que ferem direitos de segmentos do funcionalismo.

Por isso, reafirmamos nosso compromisso com o trabalho decente, o fortalecimento do Estado, a democracia e uma sociedade sem exploradores e sem explorados.

Ao ensejo, conclamamos à unidade do funcionalismo e de todas as entidades de classe. A unidade é nossa força estratégica para resistir, avançar e conquistar.

Viva o 1º de Maio!

A diretoria - **Sindicato dos Trabalhadores na Administração Pública Municipal de Guarulhos - Stap**

REPÚDIO AOS ATAQUES!

"O capitalismo gerou uma grave crise no mundo e quer que a classe trabalhadora pague por isso. No Brasil, não é diferente. Está aí o Plano Temer, que ataca o Estado e mira conquistas trabalhistas e previdenciárias. Registro aqui meu repúdio e disposição de luta contra a barbárie que querem implantar em nosso País!"

Pedro Zanotti Filho - Presidente
Diretoria "Sindicato Forte"
pedro@stapguarulhos.org.br - facebook.com/pedrozanottifilho

Sindicato dos Trabalhadores na Administração Pública Municipal de Guarulhos. Avenida Esperança, 840, Vila Progresso, Guarulhos-SP. Telefone 2468.2607 - www.stapguarulhos.org.br

Menor e adulto são mortos a tiros no Jardim Bananal

ALFREDO HENRIQUE - Um adolescente e um homem foram assassinados, no início da madrugada de ontem, na Viela Teerã, 10, no Jardim Bananal (Região São João). Dois homens, ocupando um carro modelo corsa prata, teriam atirado contra as vítimas. Os assassinos não haviam sido identificados até a conclusão desta reportagem.

Segundo registrado pela polícia, Francicleiton Francisco da Silva, 17, e Ricardo Francisco de Oliveira Risolia, 21, estavam juntos na rua quando o carro com os suspeitos se aproximou. Risolia foi baleado na cabeça, braço direito e costas. Silva foi atingido na cabeça e tórax. Morreram na hora.

Com o duplo homicídio de ontem, a **Folha Metropolitana** noticiou 13 vítimas de assassinato em Guarulhos desde o dia 1º deste mês.

Dados da Secretaria Estadual de Segurança Pública, atualizados nesta semana, indicam que 38 pessoas foram mortas em Guarulhos no primeiro trimestre deste ano. A região com maior índice de vítimas foi a Vila Galvão, onde 11 pessoas (28%).

SILVIO CESAR (ARQUIVO FM)

Violência - Foram noticiados 13 homicídios pela **FM** desde 1º de abril

Em três meses 38 foram mortos em Guarulhos

Presos irão ver juízes 24 horas após crimes

DA REDAÇÃO - A partir desta segunda-feira, 2, Guarulhos e outras cinco cidades da Grande São Paulo iniciam a promoção de audiências de custódia, as quais garantem ao preso em flagrante o direito de ser ouvido por um juiz em até 24 horas após a detenção. A iniciativa também ocorre em São Bernardo do Campo, Santo André, Osasco, Mogi das Cruzes e Itapecerica da Serra.

O plano faz parte de cronograma publicada pelo Tribunal de Justiça de São Paulo no Diário de Justiça Eletrônico, dia 28, e segue cobrança do Conselho Nacional de Justiça (CNJ), que no início de 2016 pediu que todos os tribunais encaminhassem propostas para expandir as audiências de custódia — já existentes em todas as capitais do país.

Resolução do CNJ definiu que tribunais de Justiça e tribunais regionais federais deveriam avançar na iniciativa até maio. A corte paulista decidiu fazer a ampliação em etapas — a sexta e última está marcada para agosto de 2017.

De acordo com o calendário do TJ-SP, a segunda fase de expansão ocorrerá em agosto, envolvendo as circunscrições de Santos, Jundiaí, Campinas e Ribeirão Preto.

O CNJ criou resolução determinando que todos os TJs e tribunais regionais federais apresentassem, até o dia 1º de março, "planos e cronograma de implantação" das audiências de custódia.

Audiências de custódia serão feitas em 6 cidades

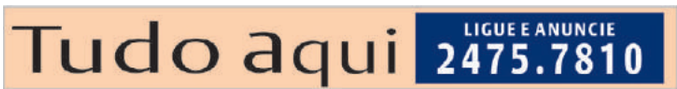

AD pode fazer melhor início de temporada hoje

RAPHAEL POZZI - A AD Guarulhos tenta manter a boa fase hoje, contra o Mauaense, pela terceira rodada da Segunda Divisão do Campeonato Paulista. No Estádio Antônio Soares de Oliveira, às 15h, a equipe tenta conquistar nove pontos em três jogos: já foram duas vitórias nas primeiras partidas. Se isso acontecer, o time pode ter o melhor início de temporada na história do clube.

Guarulhos terá quatro mudanças em relação ao jogo anterior. O meia Higor Custódio, 19, sofreu uma pancada no ombro, foi operado e não tem previsão de volta; o lateral Carlos Eduardo, 21, foi expulso na última partida; o lateral Henrique, 23, e o meia Leiker, 21, tiveram problemas com tornozelo e coxa, respectivamente.

O técnico Aguinha, não divulgou o time para hoje.

Na primeira rodada, fora de casa, a AD goleou o São Bernardo por 5x1. No último sábado, 23, com a vitória diante do Atlético Mogi, o Guarulhos atingiu o melhor desempenho dos seus últimos 20 anos com o mesmo número de partidas.

DIVULGAÇÃO

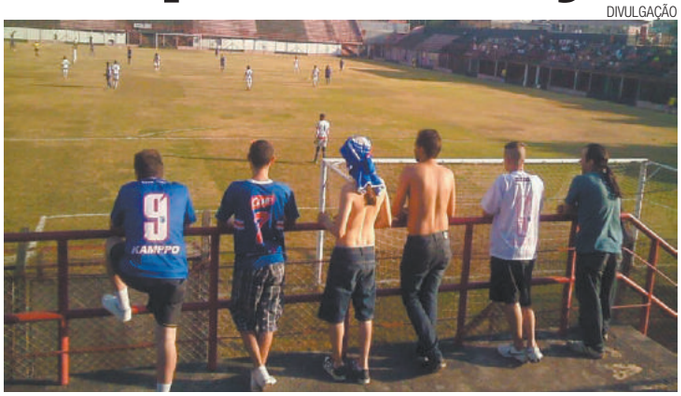

2ª rodada - Mesmo com sol forte, alguns torcedores acompanharam vitória

Guarulhos enfrenta Mauaense às 15h pela liderança

Técnico quer vitória para se despedir

RAPHAEL POZZI - Depois de sofrer goleada na última quarta-feira para a Matonense, o Flamengo joga amanhã contra o Nacional, dentro de casa, pela última rodada da série A3 do Campeonato Paulista. "Queremos uma vitória para a torcida, trouxemos esse sentimento de volta", disse o treinador Rogério Delgado em tom de despedida.

"Não temos mais chances de acesso, mas temos uma instituição grande a zelar", afirmou. O jogo acontece às 10h. Até as 12h de hoje, um ingresso pode ser trocado por duas garrafas PET vazias e limpas.

Depois de terminar a primeira fase como líder da A3, o Corvo tinha chances de subir para a série A2 até a última rodada. Foram duas derrotas seguidas que culminaram no adeus do Corvo à chance de subir para a série A2. "Acreditei que poderíamos chegar longe, e chegamos", disse. "O Flamengo foi muito importante para mim", concluiu.

Corvo não tem chances de acesso para a série A2

PALAVRAS CRUZADAS DIRETAS

www.coquetel.com.br © REVISTAS COQUETEL 2014

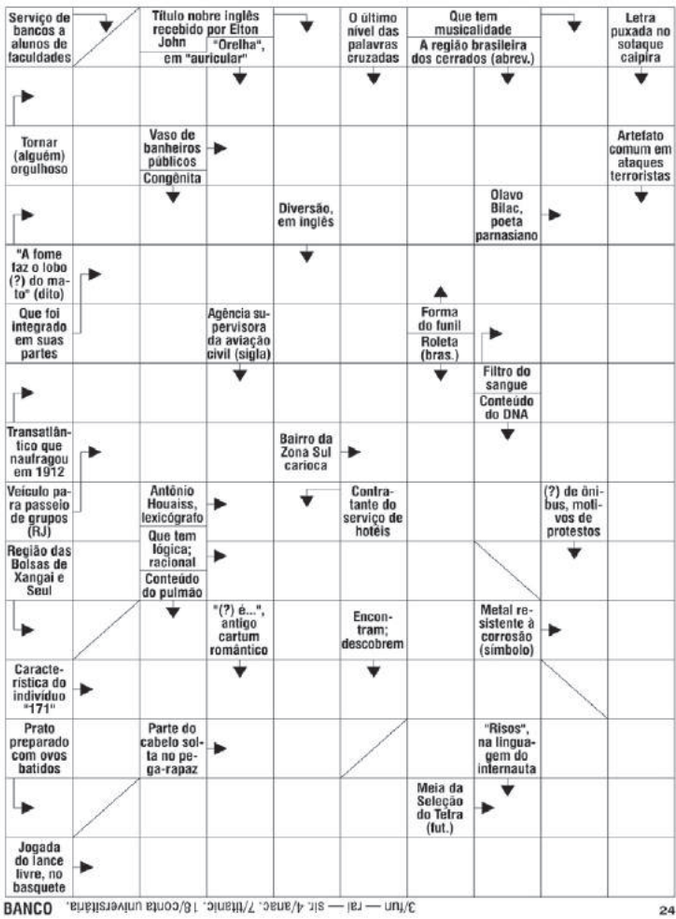

BANCO 3/fun — ral — sic. 4/anae. 7/titanic. 16/conta universitária. 24

Solução

HORÓSCOPO

OMAR CARDOSO FILHO | www.omarcardoso.com.br

ÁRIES (21 MAR. 20 ABR.) - Todo cuidado será pouco, neste dia. Tome cuidado com o fogo, com a eletricidade e com o excesso de velocidade ao dirigir veículos e não confie demais em pessoas que não conhece.

TOURO (21 ABR. 20 MAI.) - Deverá evitar discussão, atritos e disputas com autoridades, com pessoas de boa disposição e com seus inimigos declarados e rivais. Por outro lado, o dia lhe é promete êxito.

GÊMEOS (21 MAI. 20 JUN.) - Ótimo período para tratar de questões financeiras, profissionais e associativas. Fluxo benéfico para os exames, os concursos, os testes vocacionais e os assuntos amorosos.

CÂNCER (21 JUN. 21 JUL.) - Muita harmonia familiar, conjugal e na vida sentimental e amorosa está prevista para você neste dia. Muito favorável também, aos negócios, às especulações e às novas empresas.

LEÃO (22 JUL. 22 AGO.) - Bom dia para solicitar a casa própria em um órgão competente do governo se ainda não a tem. Sucesso nos transportes e em viagens, principalmente as aéreas.

VIRGEM (23 AGO. 22 SET.) - Êxito e ótimos lucros, no comércio e na indústria de líquidos e de produtos químicos para a lavoura e veterinária. Não seja intransigente com os seus colegas de trabalho.

LIBRA (23 SET. 22 OUT.) - Dia neutro para a vida sentimental e amorosa. Haverá, também, muitas dificuldades que só serão solucionadas com bastante trabalho, otimismo e perseverança.

ESCORPIÃO (23 OUT. 21 NOV.) - Procure métodos originais para conseguir o que lhe parece difícil, sejam os objetivos financeiros ou de ordem doméstica. Organize o seu programa de pagamentos.

SAGITÁRIO (22 NOV. 21 DEZ.) - Seja otimista e aproveite as chances que surgirão agora. Pleno êxito financeiro. Bom para os jogos, sorteios e loterias. Não espere grandes perspectivas no terreno amoroso.

CAPRICÓRNIO (22 DEZ. 20 JAN.) - Aproveite este benéfico dia para promover seu sucesso social, profissional e material. Saiba que uma excelente conjunção astral o está favorecendo.

AQUÁRIO (21 JAN. 19 FEV.) - A influência não será das melhores. Terá algumas dificuldades financeiras e familiares. Portanto, tenha a cabeça no lugar. No amor, você causará uma forte impressão na pessoa amada.

PEIXES (20 FEV. 20 MAR.) - Feliz contato com pessoas de posse financeira é o que denota o fluxo astral de hoje para você. Boa disposição para o trabalho. O importante é saber buscar novas oportunidades.

$ $ POUPANÇA PLANO VERÃO $ $
$ $ $ $

NÃO RECEBEU O SALDO DA SUA POUPANÇA DO PLANO VERÃO DE JANEIRO DE 1989 ?

BANCOS: NOSSA CAIXA, ITAÚ, BRASIL, FINASA

RECEBEMOS PARA VOCÊ RAPIDAMENTE !
SOMOS ESPECIALISTAS !

INFORMAÇÕES:
poupanca.salva@gmail.com

No Senado, Cardozo fala em ir ao STF

ESTADÃO CONTEÚDO - O advogado-geral da União (AGU), José Eduardo Cardozo, voltou a dizer ontem que não descarta acionar a Justiça para questionar o andamento do processo de impeachment da presidente Dilma Rousseff. Na comissão que analisa as denúncias contra a petista no Senado, Cardozo voltou a dizer que a perda do mandato sem amparo legal seria classificada como golpe.

Durante a sessão, o senador Aloysio Nunes (PSDB-SP) questionou as ações do advogado-geral da União. Para ele, se o argumento é de que se trata de um golpe, Cardozo, como advogado da presidente, já deveria ter tomado atitudes. "O que está fazendo vossa excelência? Por que não procurou o Ministério Público? O que faz vossa excelência que afirma que é golpe e não toma providências?", disse.

Cardozo explicou que tomou todas as medidas possíveis até o momento e ressaltou que agora quer convencer o Senado a decretar a nulidade do processo de impeachment de Dilma. Mas ponderou: "Não afasto possibilidade de ir ao Judiciário".

Durante a sessão, Cardozo, evitou fazer qualquer comentário sobre a possibilidade do vice-presidente Michel Temer vir a enfrentar um processo de impeachment por também ter assinado decretos de suplementação orçamentária - um dos alvos do processo contra a presidente Dilma Rousseff.

"Não posso analisar questão sobre o vice-presidente Michel Temer. Caso ele solicite, poderá ser defendido pela Advocacia-Geral da União (AGU) em um eventual processo. Mas minha situação ética e profissional me impede de me manifestar", disse.

CLASSIFICADOS TUDO AQUI - Anuncie 2475-7810

FOLHA METROPOLITANA

EMPREGOS

Contrata

Oficinox
Vendedor Interno (F), CLT, fixo + comissão + VT + cesta básica. Exp. na área será um diferencial .
CV p/ contato@oficinox.com.br

AGREGA - SE
HR- Vuc - Toco - Truck e Carreta para inicio imediato Fone: (11) 9 6110-1110/ (11) 9 4634-2939/ ID 115*1596/ ID 115*512

AUX.LIMPEZA
trabalhar casa de repouso, 12x36 cooperativa.Zona Norte. F: 2987-8688

AUX.TEC.ENFERMAGEM
p/trabalhar casa de repouso 12x36, cooperativa.Zona Norte. F: 2987-8688

COSTUREIRA
Retista p/ tecido plano, c/ prática em moda feminina de magazzine. Oferecemos R$ 1.101,00 de salário + benefício de R$ 190,00 + VT. Ligar p/ 2088-2230

COZINHEIRA
c/exp. comprovada,trabalhar casa de repouso, 12x36 cooperativa.Zona Norte. F: 2987-8688

DOMÉSTICA
P/ trabalhar com cadeirante acamada e cuidar da casa 2087-2262

OVERLOQUISTA
c/prática no interloque e em tecido plano. Exper.comprovada em carteira minima de 3 anos. Oferecemos R$ 1.101,00 de salário + Ticket de R$ 190,00 + VT. Ligar p/ 2088-2230

RECEPCIONISTA (F)
c/exp.em atendimento de lavanderia. Acima de 26 anos, noções de computador.Ligar para marcar entrevista. F: 2443-5915 falar com Selma

REVENDA ROUPAS
Em consig. se não vender, devolve. Levamos até você Suj, cadastro F: 2240-8686

IMÓVEIS

Aluga-se

APT. 2 DORMS
1 vaga. Jd. Tranquilidade! 2 dorms, sl., coz. planejada, wc c/ box, 1 vaga coberta. Ót. estado! Aluguel R$ 800,00 cond. R$ 80,00. F: (11) 2211-3456/ (11) 984949067

APTO 2 DORMS
s/ garagem R$ 1.300,00 Bom Clima . F: 96461-0541 Nelson

CASA BELA VISTA
2º andar. 2 dorms, coz, area d serviço, F : 95758-2648

CASA TRANQUILIDADE
2 dorm. R$ 870,00 s/gar. Ac. deposito. F:98433-3722

CASA V. AUGUSTA
2 comod, p/ 1 pessoa R$ 670,00 ót. local F: 2414-3773/ 99338-2087

FIADOR E LOCATÁRIO
100% garantido. Tel: 4116-4973 Particular

SALA COMERCIAL
Combatendo a crise, sala coml. centro. R$ 550,00 c/ 1 mes de carencia. F.9 9901-6804

SALÃO COMERCIAL
100 m² próx Sonda e 2 vgs R$ 1.500 F 99393-1107 whats

SOBR.BOM CLIMA
4 dorms., sl. coz., 2 vtgs. gar.. F: 97687-4566/2458-3543

Tudo aqui
LIGUE E ANUNCIE 2475.7810
FOLHA METROPOLITANA

Sitios & Chácaras

GUARAREMA 1000M²
Pre lançamento em exc. cond. c/ graciosas casas,de 2 Ds. varanda c/lotes planos individuais de 1.000m² cada,local de alto padrão apenas $ 50Mil de entrada (divido em 3x)o resto em 240 parcelas de $ 1.000,00 ou a vista quero $ 160Mil, aceit.auto como pagamento .Plantão de vendas todos os dias na Rua Cel. Ramalho, nº 95 – (Centro de Guararema) Fone 011-4695-4642. Obs: Escritura registrada no ato da compra.

MAIRIPORÃ R$ 28 MIL
Terr. 165 m². Escrit. Ok. Ac. auto. F: 99607-0808

SUL DE MINAS
Chácaras 1000m² R$28mil a 1h 30 de Guarulhos c/ luz, água encanada, ruas iluminadas px. cachoeira e lagos p/ pesca c/ escr. dir. prop (11) 2225-1379

TAPERA GRANDE
1.500M² c/ Água e luz, R$ 65 mil, Ótimo local. F.96314-2035 C.

TAPERA GRANDE
1.150M² c/ Água e luz,R$ 55 mil, Ótimo local. F.96314-2035

Vende-se

ITAQUAQUECETUBA
APTOS 2 Dorm Cond Fechado

Entrega Out/16
A partir R$ 208.000,00
Amplo Lazer: piscinas, sal.festas, churrasq, playgorund.
Visite stand vendas
R. Caiabu,400 Bairro Cidade Kemel
4732-3207
4634-3051
98411-5202
94001-7648

AP. 3 DORMS. C/ AR
Cond., 1 st., sac. ampliada, 3 vagas gar/lazer compl. B.Clima Jr. R$ 350 mil. 7715-0505

Tudo aqui
LIGUE E ANUNCIE
2475.7810

OPORTUNIDADE
Vila Nova Bonsucesso. Apto 02 dorms; coz. americ,01vg gar.; térreo c/ quintal privativo. Exc. localização. R$ 215 mil ac. financ.. F: 97163-2366 (whats)

AP. MACEDO URGENTE
1 dorm. grande já div. em 2, R$ 189 mil ou alugo,ac. carro ou imóvel. F: 96787-0599 whtas

APTO 2 DORMS
sala,coz,wc,semi mobiliado. Gopouva. Em fremte ao Assai. R$ 260 mil. F. 99703-3169

APTO PADRE BENTO
2 dorms,1 vg, Lindo. R$ 110 mil + parc. de R$ 230,00 F; 99154-7281/ 2600-2350

APTO PORTAL
Do Milenio. C/ 2 dorms, sl, coz, 1vg, R$ 210 mil vg 97766-1980

APTO PRÓX. SONDA
2dorms ,1vg, R$170 mil ac. financiamento. 99393-1107 Whats

APTO STA MENA
1dorm, sl, coz, aceita financ. R$130 mil F 99393-1107 whats

BOM CLIMA 5X30M²
assobrad.,3 stes, + deps., sotão, fino acabto, 3vgs, R$198mil ac. auto + div., R$ 2.600/ mês, est. prop. F: 2382-8300 Facilito!!

BONSUCESSO 57M²
Casa.Cond. Vale do Sol, 2 dorms + deps, 1vg, R$115 mil., Ac.financ.p/p morar. F 2382-8300

CASA PARAVENTI
2 casas + salão e quintal R$ 180 mil 99393-1107 Whats

LINDA CASA TERREA
Bela Vista, c/ 3 dorms, ste + deps., 2vgs + quintal Gourmet R$ 320mil, est. prop. e financ. banco F: 2382-8300 exc.local

OPORTUNIDADE
Sobrado 3 dorms, suíte, 2 vgs. Cond. Fechado. Pq. Flamengo. R$ 295 mil. F: 97570-4401 whats

OPORTUNIDADE
Apto M Sol, 2 dorms+dep. R$ 80 mil+45xR$ 1.000,00 fixas. F: 2937-0004 / 97422-7757 whats

PQ FLAMENGO NOVO
C/ 3 dorms, ste, + deps, 4vgs, fino acabto, R$ 420 mil, (troco - valor). F: 2382-8300 vago e lindo!!

PQ SANTOS DUMONT
5x25 C/ agua,luz,telefone. Pronto p construir. Doc ok. $ 28 mil. Facilito F: 96505-9808 oi /zap

PQ. CONTINENTAL
sobrado, 2 dorms, 2 suites,coz. ampla, sala 2 ambientes, portao automatico e churrasqueira.Quero 30 mil + dividas, parcelas de 1.035,00. Falar direto c/ construtor. F: 11- 99672-4908

SOBR. VL. ROSALIA
3 dorms, sl. ampla, coz. planej., churr., gar. quero R$ 38 mil + transf. div. F: 94851-4770

SOBRADO SÃO JOÃO
2 Dorms, 3wcs + salão $290 mil $60Entr. Rest.Financ p.caixa Rua: 2estradas , 96. F: 94644-7089 oi.

SOBRADO VL ROSÁLIA
3 dorm., copa/coz., entr. R$ 39.800,00 + parc. F: 4105-6127 /4175-7444

NEGÓCIOS

Dinheiro

APROVO CRÉDITO
c/ ou s/ restrição p/ carros e outras finalidades 4116-4973

Esoterismo

TAROLOGA
Buzios,cartas,taro. União p/ amor 100% gar.result. imed. F:2252-4435/97038-1379

VIDENTE ZILDA
Joga-se búzios e tarô, traz a pessoa amada em pouco tempo. Faz e desfaz q. tipo de trabalho. F: (11) 4574-9951

Oportunidades

BAZAR E PAPELARIA
Vendo Instalações e Estoque completo. Jd Jovaia F: 2402-0250

LINHA ESCOLAR
Vendo com ou sem Ducato Tratar F: 2279-2799/ 9 4731-0871

PENEIRA FLAMENGO
Oficial .24 e 25/05. Taxa: R$ 45,00. Fone: 2405-1773

RENDA EXTRA!!
negocio proprio, conceito inovador. Ganhos 5 mil. F: 982147132 watsap

SALÃO DE BELEZA
passo ponto de 15 anos ,otima localização ,baixo aluguel,todo mobiliado. R$ 22 mil. F: 97181-0278/989847-2029

VDO SORVETERIA
em Guarulhos, loja e fabrica,atacado e varejo, 20 anos no local, F: 97140-9081 T

SERVIÇOS

Esoterismo

ALTA MAGIA
Consulta com cartas ciganas e receba uma orientação do seu mapa natal. Você descobrirá a sua missão de vida e desafios e como ultrapassa-los. Faz e desfaz trabalhos. Agende a sua Consulta. F: 94266-6540

SIMPATIA INFALIVEL
P/ todos fins trago seu amor garant. F :3453-3961/ 98515-4614

Festas

REVOLUCAO FESTA
C. elást., p. bolinha, p. pula, barraq., tombo legal, 3435-3726

Relax

ANDREA MASSAGISTA
Todas as técnicas, c/ local ou a domic. 97392-6238

ANY DISCRETA
Faço tudo, R$ 150,00 completo F: 96080-0725

ISA E AMIGAS
Completas liberais, s/ frescura, oral, vaginal, anal com certeza. F: 3484-6221

KAKAU
massagem, morena fogosa,local discreto F: 96414-1996

KELLY LOIRINHA
Bumbum GG, oral até o fim L/ discr. $ 100 F: 95873-3234

MORANGO
Universitaria. Rua Cuevas, nº18; F: 2087-2091 at. das 9h as 21h

NICOLE NEGRA
23anos, c/ local, completa. F: 98702-5202

SAYURI R$ 500,00
22a., mestiça, oral sem camisinha F: 94120-2990

Serviços

MT INSTALAÇÕES
Instalações, manutenções, reformas e construções em Geral. F :2253-3621/ 97962-8969 T

VEÍCULOS

Carros

HYUNDAI HB20X
Premium 2016 autom. 1.6 Flex, Ar cond., vidros e travas eletr, central Mult, compl. 0Km. Vlr R$ 45.900. F: (19)99492-3799 Danilo

PALIO EX FLEX
2 portas.2007 completo. R$ 13.500,00 F: 97181-0278/989847-2029

Motos

CB 1300 FOUR
ano 08, vermelha e preta, 2º dono. R$ 27 mil. F: 94754-3334

ANUNCIOU VENDEU!
Anuncie:
(11) 2475-7888
Classificados:
(11) 2475-7810
FOLHA METROPOLITANA

CURSOS

CURSO PREPARATÓRIO PARA
SUPLETIVO
ENEM, ENCCEJA E EJA
Você não tem 1º ou 2º grau? Nós temos a solução!
Matrícula Grátis | Aulas 1 vez por semana | Curso Rápido
CURSO NACIONAL
2408-4200
R. JOÃO GONÇALVES, 275, CENTRO
www.cursonacional.com.br

SERVIÇOS

PUBLICIDADE LEGAL

Eu Willian Polato Bayer, CPF: 220123128-10, inscrição mobiliária: 0104908, informo que foi extraviado 1 talão de Nota Fiscal Séria "A" do número: 01 até 250, além de 1 livro modelo 57 e 51. Não me responsabilizando pelo uso indevido do mesmo

INDUSTRIAL LEVORIN S/A. torna público que recebeu da **CETESB** a Renovação da Licença de Operação N 15008018 , válida até 29/04/2019, para Fabricação de Pneus e câmaras-de-ar e outros artigos de borracha à AVENIDA MONTEIRO LOBATO, 2641, ANTIGO 2495, SÃO ROQUE, GUARULHOS.

A Empresa Magazine Torra Torra Pátio Guarulhos Ltda.
Convoca o Sr.(a) Andreia Vieira Dionizio , portador da CTPS 96491 série 00187 - SP, para comparecer na empresa no prazo de 3 dias, o não comparecimento caracterizara em Abandono de emprego conforme o artigo 482 alínea "I" da CLT .

Tudo aqui
LIGUE E ANUNCIE
2475.7810

IMÓVEIS

LAVRAS IMÓVEIS
CRECI 86222
contato@lavrasimobiliaria.com
• COMPRA • VENDE • ADMINISTRA
www.lavrasimobiliaria.com
Av. Brigadeiro Faria Lima, 1.890 - Cocaia - Guarulhos
2467-8132
94755-3874

IMÓVEIS RESIDENCIAIS

APTO. VILA RIO - 55 M² - ESCRITURA (FINANCIA) 02 QTOS, SALA, COZ, WC, LV, 01 VAGA, ELEVADOR, PORT. 24HRS - SÓ R$ 190 MIL

APTO COND.STA CATARINA – JD ADRIANA – ESCRITURA - 2 QUARTOS, SALA, COZINHA, LV, BANHEIRO, 1 VAGA COBERTA – (CZ E 01 QUARTO COM ARMARIOS) R$ 70 MIL MAIS PRESTAÇÕES DE R$ 1.350,00

APTO COND. JD DAS FLORES – COCAIA – 2 QUARTOS, SALA, COZINHA, LV, BANHEIRO, 1 VAGA, QUADRA, ELEVADOR, PORT. 24 HRS R$ 200 MIL

APTO COND. TURMALINA – JD SÃO JOÃO – 50 M² - ESCRITURA (FINANCIA) 2 DORMITÓRIOS, SALA COM SANCA, CZ, LV, WC COM BOX, GARAGEM, PORT. 24 HRS - SÓ R$ 160 MIL

APTO COND. AMERICA DO SUL - MACEDO – PROX. AO LOPES SUPERMERCADO - 50 M² - ESCRITURA (FINANCIA) 1 DORMITÓRIO, SALA, COZ, LV, WC COM BOX, GARAGEM, PORT. 24 HRS - SÓ R$ 185 MIL

APTO PRAIA GRANDE – BAIRRO TUPI – PROX. Á PRAIA – 50 M² - QTO, SL, CZ, WC, LV, 1 VAGA COBERTA – C/ ESCRITURA (FINANCIA) - R$ 150 MIL

CASA SOB CASA COND. GIRASSOL – LAVRAS – ESCRITURA (FINANCIA) - 2 QTOS, SALA, CZ, LV, WC, G, PORT. 24HRS - R$ 130 MIL

CASA TERREA EM JACAREI – ESCRITURA - TERRENO 7 X 25 – 01 DORMITÓRIO, SALA, COZ, LV, BANHEIRO, 4 VAGAS - R$ 55 MIL + PRESTAÇÕES DE R$ 670,00 – ACEITA CARRO COMO PARTE DE PAGAMENTO

03 CASAS NO QUINTAL P/RENDA - JD JOVAIA – (CONTRATO) TERRENO 10 X 25 – 3 CASAS C/ QUARTO, COZINHA, BANHEIRO E LAVANDERIA (CADA) - SÓ R$ 230 MIL

02 CASAS NO QUINTAL P/ RENDA - JD BREMER / ITAPUÃN – ESCRITURA (REGISTRADA) - TERRENO 147 M² – 1ª CASA: 2 QTOS, SLA, CZ, LV, WC, GARAGEM – 2ª CASA: 2 QTOS, SALA, CZ, LV, WC, GARAGEM - SÓ R$ 220 MIL

CASA TERREA JD JOVAIA / BELA VISTA – ESCRITURA (FINANCIA) 2 DORMITÓRIOS, 1 SUITE, SALA, COZ, LV, 2 BANHEIROS. CHURRAQUEIRA, 2 VAGAS COBERTAS - R$ 330 MIL

ALUGUEL

SOBRADO – PQ CONT. 01 – 3 QUARTOS, 1 SUITE, SALA, SACADA, COZ, LV, 3 BANHEIROS, OTIMA LOCALIZAÇÃO - R$ 1.200,00

APTO COND.STA CATARINA – JD ADRIANA – 2 QUARTOS, SALA, COZINHA COM ARMARIOS, LV, BANHEIRO, 1 VAGA COBERTA - R$ 1.100,00

TERRENOS

TERRENO GUARAREMA 10X25 – 250 M² (ESCRITURA) - R$ 60 MIL

TERRENO PARA CONSTRUTOR JD BELA VISTA 10X27 – 270 M² (ESCRITURA REGISTRADA) R$ 280 MIL

TERRENO PARA CONSTRUTOR JD FORTALEZA 10X25 – 250 M² (ESCRITURA REGISTRADA) R$ 150 MIL

TERRENO PARA CONSTRUTOR – GOPOÚVA PROX. Á ALAMEDA YAYA - 10X30 – 300 M² (ESCRITURA REGISTRADA) R$ 320 MIL

TERRENO CIDADE SOBERANA – 5 X 25 – 125 M² (ESCRITURA REGISTRADA) R$ 120 MIL

TERRENO TANQUE GRANDE – 1.000M² - R$ 50MIL

TERRENO PARA CONSTRUTOR - JD FORTALEZA (ESCRITURA REGISTRADA) 10 X 25 = 250M² R$ 140MIL

TERRENO PARA CONSTRUTOR PQ MICAIL / PQ PRIMAVERA - 15 X 50 = 690 M² - ESCRITURA REGISTRA R$ 300 MIL

TERRENO PQ MICAIL – (CONTRATO COMPRA E VENDA) 10 X 25 = 250 M² - R$ 120 MIL

TERRENO PLANO PARA CHÁCARA – BAIRRO CUÍBA DE BAIXO - NAZARÉ – 7.600 M² - R$ 140 MIL

CHÁCARAS

SÍTIO EM ITAPEVA / EXTREMA – 18 ALQUEIRES – 6 KM DA CIDADE - ESCRITURA (REGISTRADA) CASA C/ ENERGIA, POMAR, NASCENTES, LAGO – ÓTIMA LOCALIZAÇÃO - R$ 750MIL – ACEITA APTO DE MENOR VALOR

ALQUEIRES EM PIRACAIA – PROX. AO BAIRRO DO PEÃO - ESCRITURA - R$ 42 MIL

GALPÕES

GALPÃO COM RENDA – PRÓXIMO AO POSTO SAKAMOTO – TERRENO 396 M² - ÁREA CONSTRUÍDA 420 M² - ESCRITURA – PÉ DIREITO H = 10 MTS, TRIFÁSICO, ESCRITÓRIO – ÓTIMA LOCALIZAÇÃO - R$ 450MIL

GALPÃO – COCAIA - PRÓXIMO AO DEPOSÍTO 3001 – TERRENO 280 M² - ÁREA CONSTRUÍDA 280 M² - PÉ DIREITO H = 09 MTS, TRIFÁSICO – ÓTIMA LOCALIZAÇÃO - R$ 300MIL

HIPER SALDÃO

15 A 30 ABRIL

Com essas taxas só não aproveita quem chegar atrasado.

taxas a partir de **0,99% a.m.*** | 1ª parcela para **45 dias** | com opção de **Financiamento Protegido**** | 1 ano de garantia opcional para **motor e câmbio***

PROCURE AS LOJAS IDENTIFICADAS EM GUARULHOS

ACCAR MULTIMARCAS
AV. DR. TIMÓTEO PENTEADO, 2243 PICANÇO GUARULHOS
Fone: 4574-7004

AUTO NÍVEL MULTIMARCAS
AV. SUPLICY, 353 JD. SANTA MENA GUARULHOS
Fone: 2304-5903
www.autonivelautos.com.br

DANIEL MOTORS
AV. JOSÉ BRUMATTI, 3404 GUARULHOS
Fone: 2087-8899

DM SUPREMA MULTIMARCAS
AV. DR. TIMÓTEO PENTEADO, 784 – VILA HULDA – GUARULHOS
Fone: 2408-1050
www.dmsuprema.com.br

ELEGANCE MULTIMARCAS
AV. OTAVIO BRAGA DE MESQUITA, 2400 GUARULHOS
Fone: 2279-2366
www.elegancemultimarcas.com.br

GARAGE 301
AV. SUPLICY, 301
Fone: 2459-2466
www.garage301.com.br

IMPACTO MULTIMARCAS
RUA LISBOA, 468 VILA CONTINENTAL II – GUARULHOS
Fone: 2458-5858 / 2458-0123

KAEL AUTOMÓVEIS
AV. MONTEIRO LOBATO, 5330 GUARULHOS
Fone: 2412-0502 / 2411-2514
www.kaelautomoveis.com.br

KAIMAN VEÍCULOS
AV. DR. TIMÓTEO PENTEADO, 2795 PICANÇO – GUARULHOS
Fone: 2452-3442 / 2452-3426
www.kaimanveiculos.com.br

LOCALIZA SEMINOVOS
AV. PAULO FACCINI, 267 GUARULHOS
Fone: 2229-1775
www.seminovoslocaliza.com

MARCELO AUTOMÓVEIS
RUA SVAA EVANS, 155 GUARULHOS
Fone: 2433-4993
www.marceloautomoveis guarulhos.com.br

MARQUES MULTIMARCAS
AV. DR. TIMÓTEO PENTEADO, 2042 VILA HULDA GUARULHOS
Fone: 4378-8894

MASTERCAR VEÍCULOS
AV. OTAVIO BRAGA DE MESQUITA, 2716 GUARULHOS
Fone: 2406-7335

MAXXI-VEL MULTIMARCAS
AV. PRES. CASTELO BRANCO, 2393 GUARULHOS
Fone: 2421-3436

MEGA VEÍCULOS
AV. SUPLICY, 309 JD. SANTA MENA GUARULHOS
Fone: 2455-9125

MELLOS MULTIMARCAS
AV. SUPLICY, 47 GUARULHOS
Fone: 2382-0024 \ 2382-0025
www.mellosmultimarcas.com.br

NATHAN VEÍCULOS
AV. OTAVIO BRAGA DE MESQUITA, 2340 GUARULHOS
Fone: 2404-0401

NOVACAR VEÍCULOS
AV. OTAVIO BRAGA DE MESQUITA, 2288 GUARULHOS
Fone: 2405-4854 / 4969-8849

NYLO AUTOMÓVEIS
AV. JUSCELINO KUBITSCHEK DE OLIVEIRA, 4507 – GUARULHOS
Fone: 2085-9913 \ 2279-8766
www.nyloautomoveis.com.br

SEMINOVOS UNIDAS
AV. DR. TIMÓTEO PENTEADO, 2188 VILA HULDA GUARULHOS
Fone: 2452-3040
www.unidasseminovos.com.br

SENNA MULTIMARCAS
AV. JUSCELINO KUBITSCHEK DE OLIVEIRA, 3714 GUARULHOS
Fone: 2484-7410

SHOPPING CAR
RUA GENERAL OSÓRIO, 162 GUARULHOS
Fone: 2409-4720
www.itororo.com.br

SÓ AUTOS
AV. OTAVIO BRAGA DE MESQUITA, 2483 GUARULHOS
Fone: 4574-0389
soautos.bndv.com.br

SOUZA VEÍCULOS
AV. MARCIAL LOURENÇO SERÓDIO, 554 GUARULHOS
Fone: 2467-4207

SPORT CAR
AV. OTAVIO BRAGA DE MESQUITA, 2745 GUARULHOS
Fone: 2279-2244

STOCK CAR MULTIMARCAS
AV. GUARULHOS, 3730 GUARULHOS
Fone: 2421-3050
www.stockcarveiculos.icarros.com.br

STOP CAR BRASIL VEÍCULOS
AV. JUREMA, 410 GUARULHOS
Fone: 2496-7022 \ 2496-3288

VIRTUDE VEÍCULOS
RUA JAMIL JOÃO ZARIF, 364 TABOÃO GUARULHOS
Fone: 2402-2500

VITOR VEÍCULOS
AV. OTAVIO BRAGA DE MESQUITA, 3967 GUARULHOS
Fone: 2402-2000

WINI KAR MULTIMARCAS
AV. DR. TIMÓTEO PENTEADO, 675 VILA HULDA GUARULHOS
Fone: 2461-0600

WINCAR MULTIMARCAS
AV. DR. TIMÓTEO PENTEADO, 792 V. HULDA - GUARULHOS
Fone: 4386-3001 / 4386-3002
www.wincarmultimarcas.com.br

Apoio: BV FINANCEIRA — Associada ao — meucarro novo

Realização: Ponto a Eventos

Condições sujeitas à aprovação do crédito e demais condições dos produtos vigentes no ato da contratação. Ofertas válidas para financiamentos de carros usados/0km comercializados por intermédio de lojistas correspondentes da BV Financeira e participantes do HIPER SALDÃO. O prazo de vigência da promoção é de 15/4/16 até 30/4/16 ou enquanto durar o estoque. A BV Financeira e o MeuCarroNovo não se responsabilizam por quaisquer defeitos, vícios ou problemas existentes nos veículos ou decorrentes dos negócios realizados na promoção, os quais são de exclusiva responsabilidade dos lojistas participantes do evento. O custo efetivo total, as taxas de juros e os demais encargos podem variar de acordo com ano do veículo, marca, valores, prazos e demais condições escolhidas pelo cliente. *Taxa de 0.99% a.m. para veículos ano/modelo a partir de 2013, com 70% de entrada e saldo remanescente em 12 meses/parcelas. 1ª Parcela para 45 dias é uma condição válida para veículos de 0KM a 5 anos de uso, com 30% de entrada e plano de financiamento em até 36 meses, sendo a primeira parcela com vencimento em até 45 dias a contar da data de formalização do contrato. ** Seguro Proteção Financeira com proteção desemprego mediante as condições contratuais: profissionais assalariados com vínculo empregatício mínimo de 12 meses ininterruptos em regime CLT (mesmo empregador). Profissionais liberais e/ou Autônomos devidamente comprovados. Cobertura de até 3 parcelas, com limite de R$ 1.000,00 por parcela. Seguro opcional. *** Seguro Garantia Mecânica de até 12 meses válido somente para veículos financiados pela BV Financeira, para todos os automóveis (exceto utilitários) com até 10 anos de uso e quilometragem inferior a 120.000 (Cento e Vinte Mil) quilômetros. Valor máximo indenizável R$ 10.000,00. Seguro opcional. Aprovação de crédito diferenciada para lojas participantes. Para mais informações, consulte as lojas participantes. Imagens meramente ilustrativas. Informe-se sobre o CET antes de contratar o seu empréstimo/financiamento. Use o crédito de forma consciente. SE BEBER NÃO DIRIJA.