



Alça da Dutra faz nova vítima

Cidade Pág. 6

FOLHA METROPOLITANA

o jornal de Guarulhos

44 ANOS

Sexta-feira, 6 de maio de 2016

Ano 43 Nº 13422



Salão do Livro começa dia 16

Variedades Pág. 12

www.facebook.com/jornalfolhametro

www.folhametro.com.br

Distribuição Gratuita



Treze 'petistas' salvam Almeida

Em sessão tumultuada, com direito a pizza, xingamentos, apitaço e muitos discursos, a Câmara arquivou ontem o pedido de cassação do prefeito Sebastião Almeida (PT). A oposição precisava de 21 votos a favor, obteve apenas 12; nove se ausentaram. Pág. 4



Dedo do meio - Claque de sindicalistas a favor de Almeida faz gesto obsceno coletivo para Guti



À moda - Prefeiturável pelo PSB pediu a assessores para servirem pizza aos vereadores

Cotações

-1,68%	-0,11%	-0,88%	14,25%	R\$ 880
Bovespa	Dólar	Euro	Selic (ano)	Salário Mínimo
51.671	3,54	4,03		

Disque-Denúncia

181

“ Tem de ter posição política; quem é da oposição que entregue os seus cargos”, Genilda Bernardes, vereadora



EDITORIAL

Saída de Cunha revigora luta no Senado pela cassação de Dilma

O afastamento do deputado Eduardo Cunha do cargo de parlamentar e, por consequência, da presidência da Câmara parece ter agradado a gregos e troianos e pode até mesmo pavimentar um caminho mais rápido para o impedimento da presidente Dilma Rousseff no Senado.

Explica-se em rápidas pinceladas: a oposição batia na tecla de que Cunha (PMDB-RJ) não tinha autoridade moral para ter conduzido os trabalhos da votação de impeachment contra a dona da cadeira do Palácio do Planalto e o queriam ver fora do seu posto.

A resposta veio logo ontem pela manhã, quando deputados e senadores, da base e da oposição, disseram que consideram acertada a decisão do ministro Teori Zavascki, do Supremo Tribunal Federal (STF), de suspender o mandato de deputado federal de Eduardo Cunha (PMDB-RJ) e, conseqüentemente, afastá-lo da presidência da

Casa. O ato foi confirmado pelo plenário do STF.

A Comissão do Impeachment no Senado passou, então, a discutir ainda com mais vigor o parecer do relator Antonio Anastasia (PSDB-MG). Hoje deve acontecer a votação e aprovação do relatório que será então enviado ao plenário do Senado. Não existe nenhuma dúvida de que será aprovado (50 senadores já se declararam favoráveis e são necessários apenas 41 votos) e, com essa decisão, a presidente Dilma Rousseff será afastada imediatamente de suas funções por 180 dias.

Depois disso é torcer para que o vice Michel Temer assumira o cargo e nesse período consiga recuperar a combalida economia do País. Se isso acontecer, o impeachment definitivo contará com os 2/3 necessários e Dilma será impedida definitivamente de exercer cargo. Com isso, o sonho do Partido dos Trabalhadores de se perpetuar no poder irá por água abaixo. E junto com esse sonho, o também nefasto Eduardo Cunha. Quem assim seja!

FOLHA
METROPOLITANA

CNPJ: 44.193.423/0001-40

Sede, Redação e Publicidade: Rua Ipê, 144 - Jardim Guarulhos - Guarulhos - SP
CEP: 07090-130 - Fone: (11) 2475-7800

Presidente: Paschoal Thomeu (in memoriam)

Diretora-Presidente: Andréa Santos Thomeu

Gerente de Marketing: Alberto Frazão Junior - junior.mkt@metronews.com.br

Editor-Chefe e Jornalista Responsável: Vicente de Aquino - vicente.red@metronews.com.br

Editores: Alexandre de Paulo - alexandre.red@metronews.com.br - Wellington Alves - walves.redacao@folhametro.com.br

Editor de Arte: Sidney João de Oliveira - sidney@metronews.com.br

Subeditor de Arte: Ricardo Leocadio - ricardoleocadio@metronews.com.br

Diagramação: Mauro Dias dos Santos - Fotos: Lucas Dantas

Redação: redacao@folhametro.com.br

Gerente Comercial: Alceu dos Santos - alceu@folhametro.com.br

Agências: Ramon Martins - ramon@metronews.com.br

Comercial: comercial@folhametro.com.br

Distribuição: circulacao@folhametro.com.br. Recursos Humanos: nadir.matos@folhametro.com.br

Noticiário: Reportagem local e Agência Estado. Filiado a: APJ - Associação Paulista de Jornais

Representantes Comerciais em Brasília e Rio de Janeiro: Pereira de Souza & Cia. Ltda.

Fones: (61) 3226-6601 / (21) 2544-3070

Impressão: FolhaGráfica

Os artigos e colunas assinados são de responsabilidade de seus autores.

www.folhametro.com.br

RETRATO



LUCAS DANTAS

Bonança - Barco navega solitário, em meio às nuvens escuras, à espera de que o porvir indique bons ventos

PONTO DE VISTA

ALFREDO HENRIQUE
é repórter da Folha
Metropolitana
alfredohgomes@gmail.com



As crises vividas por nós

Por causa da crise econômica evidente que vivemos no país, as conversas com amigos se tornaram mais frequentes, ao menos de minha parte. Falamos sobre a sensação de que os nossos salários nitidamente desvalorizaram, como indicam os apertos de fim de mês que, já eram realidade em minha vida, mas que

Coragem, minha gente. Tudo um dia acaba, inclusive as crises, mas precisamos enfrentá-las

atualmente estão mais robustos.

Nasci na década de 1980, período em que o Produto Interno Bruto (PIB) do país era fraco e a inflação alta. Por causa disso, inúmeros planos econômicos foram propostos e colocados em prática. Se não me engano, de 80 pra cá, o Brasil teve seis moedas diferentes. Também pesquisei, e descobri que, ainda na década de 80, a inflação acumulada no Brasil era de (pasmem) 36.850.000%.

Desta época me lembro das idas de minha mãe ao supermercado. O salário caía na conta e ela já corria para fazer as compras do mês. O que era recebido (em dinheiro) perdia o valor de compra já no dia seguinte e, assim, sucessivamente. Quem ganhou dinheiro nesses tempos, imagino, foi o fabricante das máquinas de etiquetas de preços, usadas diariamente para reajustar valores de produtos.

A crise voltou a ser manifestação real, um fenômeno sentido na pele pela sociedade. Testemunho a demissão de diversas pessoas, inclusive de amigos próximos, e me sinto mal por causa do sentimento de incerteza que impera em minha mente.

Pessoas mais das antigas me afirmaram que a crise em que vivemos é "das boas". Isso reforça o meu desânimo e, paradoxalmente, provoca o afloramento de um monte de planos – os quais eram somente vagas reflexões de vida e que, diante da inevitabilidade do incerto, podem vir a se tornar um plano alternativo de futuro.

Pensei muito sobre o que escreveria nessa semana e também em como falaria sobre o tema. Infelizmente a crise econômica anda de mãos dadas com tantas outras crises, fomentando um momento cabuloso na vida da maioria das pessoas.

Coragem, minha gente. Tudo um dia acaba, incluindo as crises. Mas, para isso, precisamos pacientemente enfrentá-las.

ANOTE

Para comemorar os 75 anos da BASP - Base Aérea de São Paulo, o Parque Shopping Maia recebeu ontem uma apresentação musical realizada pelos militares do grupo de aviação. A apresentação foi aberta ao público e ocorreu no 1º piso, na Alameda Gourmet do shopping. Criada em 1º de setembro de 1942, a Banda de Música da Base Aérea de São Paulo tem por missão auxiliar na formação da tropa. Foi possível conferir canções como Aquarela do Brasil (de Ari Barroso), Trem das Onze (de Adoniran Barbosa), My Way (Paul Anka), entre outras. No piso 3, de hoje a 14 de maio, ocorre também uma exposição de objetos históricos da Base Aérea. O objetivo da mostra é contar, a partir de objetos e imagens, a história desses 75 da Base Aérea de São Paulo. Entre as peças que podem ser encontradas estão modelos em escala de aviões que serviram a base aérea desde o início; além de material fotográfico sobre os aviões; haverá ainda uma réplica de um macacão de voo dos anos 50, assim como óculos de voo, e manuais de aviões da época; O curador da mostra será Paulo Fernando Kasseb, jornalista e pesquisador do tema.



Seja fã das coisas boas da vida.

Cartão Sonda. Faça já o seu. 2x sem juros.

Qualidade e economia para quem quer aproveitar muito.

Superofertas válidas de 6 a 8/5/2016.



Pernil ou paleta de cordeiro Simunovic congelado peça kg **29,90**



Costela bovina (ponta de agulha) Friboi resfriada kg **9,98**

Contrafilé bovino Friboi resfriado peça kg

21,90



Costela suína Aurora congelada kg **15,99**



Tambaqui de cativeiro inteiro fresco kg **9,95**



Filé de tilápia saint peter fresco a granel kg **34,55**



Linguiça toscana Aurora a granel kg **9,98**



Linguiça calabresa defumada Seara a granel kg **9,89**



Coxinha da asa de frango Perdigão a granel kg **8,99**



Sardinha inteira fresca kg **6,89**

Sorvete Nestlé sabores 1,5 L **15,98** CADA



Queijo coalho espeto Quatá tradicional ou orégano kg **25,99**



Seleção especial



Apresentado Aurora fatiado a granel kg **9,99**



Queijo prato ou mussarela fatiado Aurora 150 g **2,89**



Salame tipo italiano Aurora peça kg **41,90**



Hambúrguer de frango Aurora 672 g **7,19**



Arroz branco Tio João T1 5 kg **12,99**



Margarina cremosa Doriana tradicional 500 g **3,15**



Maionese Hellmann's tradicional 500 g **6,29** CADA

50% de desconto na segunda unidade



Azeite de oliva Andorinha extra virgem vidro 500 ml **16,89**

CARTÃO SONDA **15,98**



Cerveja Brahma lata 350 ml **2,65** A UNID.

Na compra de 2 caixas com 12 unidades, ganhe 50% de desconto na segunda caixa.



Cerveja Skol lata 269 ml **2,29** A UNID.

Na compra de 2 caixas com 15 unidades, ganhe 50% de desconto na segunda caixa.



Kit enxaguante bucal Colgate Plax Leve 500 ml pague 350 ml + Colgate Plax 250 ml **15,64**



Absorvente Intimus Gel c/ abas Leve + pague - c/ 32 unids. **8,93**



Papel higiênico Neve neutro folha dupla ou tripla Leve 24 pague 21 **28,90** CADA



Pão de queijo Aurora congelado 400 g **3,15**

superfeirão

Ofertas abaixo válidas para sábado e domingo (7 e 8/5/2016).



Batata kg **3,99**



Cenoura kg **1,99**



Tomate carmem kg **2,99**



Laranja pera kg **1,59**



Abacaxi pérola unid. **3,49**



Ovos brancos tipo extra PVC c/ 20 unids. **5,89**

Sonda Vila Barros • Av. Otávio Braga de Mesquita, 1450 – Tel.: 2086-5700
Sonda Vila Rio • Av. Benjamin Harris Hunnicut, 3250 – Tel.: 2104-5900

Ofertas válidas de 6 a 8/5/2016 ou enquanto durarem nossos estoques. Ofertas válidas somente para as lojas acima. GARANTIMOS A QUANTIDADE MÍNIMA DE 10 UNIDADES POR LOJA. Para prestarmos melhor atendimento, nos reservamos o direito de limitar, por cliente, a quantidade dos produtos anunciados. Fica ressalvada eventual retificação das ofertas veiculadas. Bebida alcoólica pode causar dependência química e, em excesso, provoca graves males à saúde. É proibida a venda, oferta, fornecimento, entrega e permissão do consumo de bebida alcoólica, ainda que gratuitamente, aos menores de 18 anos de idade. Lei Estadual nº 14.592, de 19 de outubro de 2011, artigo 243 da Lei Federal nº 8.069, de 13 de julho de 1990. Para informar o descumprimento da lei, ligue 0800 771 3541 ou acesse www.alcoolparamenoresproibido.sp.gov.br. Fotos meramente ilustrativas. Aceitamos os seguintes vales-alimentação: SABESP Supermercado – Top Premium – IMPORTANTE: VR Alimentação, Sodexo Pass Alimentação, Ticket Alimentação, Visa Vale Alimentação, Planvale Alimentação, Verocard e Sorocred: aceitamos só na modalidade CARTÃO ELETRÔNICO. *Sujeito a análise de crédito e anuidade.

Siga o Sonda:



Você entra cliente e vira fã.

Almeida escapa de denúncias e possível cassação

EURICO CRUZ - Em clima tenso com direito a pizza, xingamentos, ofensas, apitação e discursos tradicionais: “nós contra eles” e o “não vai ter golpe, a Câmara Municipal arquivou ontem o pedido de cassação do prefeito Sebastião Almeida (PT). A oposição precisava de 21 votos para conseguir manter a denúncia e a investigação, mas conseguiu apenas 12, enquanto a base aliada obteve 13 e ainda contou com nove ausências, dentre as quais era possível ver os “fantasmas” no plenário do Legislativo.

A galeria da Câmara estava lotada de sindicalistas, em sua maioria do Sindicato dos Condutores (Sincoverg), favoráveis ao prefeito.

Na parte da manhã havia ocorrido a reunião da Comissão Especial que avaliava qual relatório sobre o pedido de cassação do prefeito devia ir para votação do plenário. A oposição teve uma vitória com oito votos a favor e sete contra. Após a decisão do plenário, o líder do governo na Câmara, vereador Samuel Vasconcelos (PT), comemorou. “A Casa fez Justiça. As denúncias e o processo não tinham nem sentido e nem provas, não tinha como dar procedimento”, disse.

Mesmo com o arquivamento da denúncia por improbidade administrativa, feita por Maurício Siqueira (SDD), o governo terá dificuldades para conseguir aprovar as contas de 2012.



Impasse- Genilda (à dir.) não gostou da pizza oferecida por Guti; já ele não se sentiu ofendido por sindicalistas



Pizza e gesto obsceno demonstram confronto partidário

Depois do arquivamento da sessão, o vereador Guti (PSB) pediu para que alguns de seus assessores entregassem pizzas aos vereadores. Os parlamentares se sentiram irritados com o posicionamento do pré-candidato a prefeito.

A vereadora Genilda Bernardes (PT) disse que vai pedir a cassação do mandato de Guti por falta de decoro. Ela criticou ainda a atitude de vereadores da base, alguns deles ex-secretários, que ameaçaram votar contra o prefeito.

Apesar de ter sido ofendido por alguns sindicalistas enquanto falava na Tribuna, que fizeram gestos obscenos e lhe dirigiram xingamentos, Guti afirmou que não tomará nenhuma medida. “É do jogo democrático, muitas vezes os sentimentos afloram”, disse.

COLEÇÃO

Marmi Classico

EXCLUSIVIDADE PORTOBELLO.
Venha conhecer.

A partir de R\$
59,90 /m²

Portobello
shop

A casa da Portobello.

Imagens meramente ilustrativas. Consulte os preços dos produtos da linha Marmi Classico em nossas lojas. Campanha válida de 03/05 a 30/06/16.

(11) 2461-8080 - GUARULHOS

guarulhos@portobello.com.br

Av. Salgado Filho, 1.883 - Centro - Guarulhos/SP

Aceitamos os cartões



Agora você tem 11 chances
para ganhar de vez o coração
dos seus amores.



CONCORRA A

2 TOYOTA ETIOS
XLS SEDAN 1.5

8 IPHONES 6 +
KIT PRESENTE

1 VIAGEM A
PORTO SEGURO

R\$ 250 = 1 cupom
em compras

internacionalshopping.com.br

f /internacionalshopping

@internac_shop

@internacionalshopping

EMPREENDIMENTO GeneralShopping

APOIO:

TAM VIAGENS
INTERNACIONAL SHOPPING GUARULHOS

oBoticário

CORTES & CORTES

espaçolaser
depilação

OUTBACK
STEAKHOUSE



Dutra, saída 225

Outro caminhão tomba em alça de acesso à rodovia

ALFREDO HENRIQUE - No período de pouco mais de um mês, duas carretas capotaram na alça de acesso da Rodovia Presidente Dutra ao km 90 da Rodovia Fernão Dias. O caso mais recente ocorreu por volta das 14h de ontem. O motorista do veículo, que não teve o nome informado, se feriu levemente, segundo a Polícia Rodoviária Federal (PRF), que atendeu à ocorrência.

Segundo a PRF, o condutor da carreta, com placas de Lages (SC), teria admitido aos policiais que dormiu ao volante, provocando o



BETO MARTINS

Perigo - Motorista teria admitido à polícia que dormiu ao volante

acidente. O veículo transportava carga de sacos de cimento vazios. O valor dos produtos, bem como quantidade, não foi informado.

Houve vazamento de combustível do veículo, obrigando a colocação de serragem na pista para absorver o líquido.

O trânsito ficou lento no trecho do acidente, por causa da curiosidade de motoristas. Parte da carga caiu em um canteiro que fica sob a alça de acesso.

Em três de abril, outro caminhão tombou no mesmo local. O veículo transportava uma carga de móveis.

Detido o segundo suspeito de matar PM

ALFREDO HENRIQUE - A equipe de investigações do 4º DP (Região Pimentas) prendeu ontem a Gabriel de Moraes Lima, 24. Ele e o irmão, Lucas Moraes de Lima, 23 (já preso), são acusados de matar o policial militar Miguel Lopes Gutierrez Filho, 46, em frente a um supermercado, na Rua 24 (Região Pimentas) em 9 de abril.

Filho, que estava sem farda e fazendo bico de segurança no mercado, foi morto após os suspeitos atirarem, cada um, ao menos seis vezes contra a vítima. Antes do assassinato, o PM teria impedido um furto no estabelecimento. A polícia investiga o que teria motivado o crime. Segundo registrado por câmeras de monitoramento, a dupla levou a arma do cabo, uma pistola calibre 40. O PM

era casado e seu corpo foi sepultado em Caraguatatuaba, no Litoral Paulista.

Segundo o banco de dados da polícia, os dois irmãos contam com extensa ficha criminal. As ocorrências começaram a ser registradas em 2009, quando ainda eram adolescentes. Hugo já foi indiciado por três roubos e sindicado por porte de arma e resistência. Macaxeira já foi indiciado por posse de drogas, porte de arma, desobediência, além de ser sindicado por tráfico e posse de drogas, além de roubo.

Em três de abril, carreta também capotou no local

Irmãos foram reconhecidos por causa de gravação



VEJA OS DESTAQUES

#TrabalhoEstável

PROMOÇÃO RASPADINHA PREMIADA. NO MÊS DO TRABALHO
GANHE ATÉ 100% DE DESCONTO

VENHA PARA A CENTRAL DE CONCURSOS

Consulte o regulamento. Promoção válida até o dia 23/05/2016.

TRE/SP

TÉCNICO E ANALISTA
Nível médio e superior

Remuneração até

R\$ 9.787

O último concurso do TRE/SP ofereceu 111 vagas iniciais, sendo que 633 candidatos foram convocados.

CONCURSO
CONFIRMADO

POLÍCIA CIVIL/SP

AGETEL

Nível médio

Remuneração

R\$ 4.023

CONFIRA OUTRAS VAGAS E SUAS REMUNERAÇÕES

POLÍCIA MILITAR/SP EDITAL EM BREVE

Soldado • R\$ 2.929 • 2.000 vagas previstas
Nível médio

RECEITA FEDERAL

Auditor e Analista • R\$ 16.201
5.000 vagas solicitadas • Nível superior

POLÍCIA CIVIL/SP

AGETEL • R\$ 4.023 • Nível médio

SEM EXPERIÊNCIA ANTERIOR

AMBOS OS SEXOS

MATRÍCULAS ABERTAS! AULAS 100% PRESENCIAIS. APOSTILAS AUTOEXPLICATIVAS À VENDA

CONHEÇA TAMBÉM NOSSOS CURSOS ON-LINE



UNIDADE GUARULHOS

Av. Doutor Timóteo Pentado, 1232

TELEFONE:

2447-8800



centraldeconcursos.com.br

CENTRAL DE CONCURSOS

O Maior Índice de Aprovação do Brasil

MP abre inquérito contra embarque seletivo da EMTU

DA REDAÇÃO - O Ministério Público de São Paulo (MP), por meio do promotor da Justiça do Consumidor Eduardo Julian, instaurou inquérito contra a Empresa Metropolitana de Transportes Urbanos (EMTU), após receber denúncia de que lotações da companhia selecionam quem pode embarcar ou não, de modo a excluir idosos e estudantes. A investigação começou em 21 de março.

De acordo com o denunciante, cobradores destas lotações limitam a permanência de estudantes, idosos e outras classes que possuem isenção exatamente pela perda do pagamento integral ou total da tarifa.

Segundo o promotor, caso a denúncia se confirme, há uma lesão aos direitos do consumidor do serviço de transporte público.

Questionada, a EMTU disse que não há impedimento de embarque desde que “o veículo não tenha atingido a sua capacidade máxima de lotação”. A empresa ressaltou que recebeu apenas uma reclamação sobre este tipo de ocorrência.

Empresa disse não ocorrer restrição de embarque

CONECTADO

Excepcionalmente hoje, por motivo de viagem, a coluna **CONECTADO** não será publicada neste espaço

Mais de 20 lotes são demarcados em estrada

BETO MARTINS

ALFREDO HENRIQUE - Invasores demarcaram ao menos 25 lotes às margens da Estrada Guarulhos Nazaré, no Jardim Soberana (Região São João). O ponto onde foram feitas as demarcações, de aproximadamente dois quilômetros de extensão, fica entre a UBS São João e as obras do trecho norte do Rodoanel.

A Folha Metropolitana de quarta-feira, 4, denunciou a situação. Até a ocasião, não havia confirmado a quem pertence a área.

Em nota, a Secretaria de Finanças informou que a área



Invasão perigosa - Demarcações foram feitas bem perto do asfalto

Área pertence à Prefeitura, que garantiu vistoria

é pública. “A Secretaria de Assuntos Jurídicos esclarece que a área é monitorada mensalmente e já encaminhou a denúncia ao setor competente para nova vistoria e tomada de medidas necessárias”, diz trecho do documento.

A reportagem esteve no

local, no final da tarde de ontem, e verificou que as demarcações continuam nas laterais da via.

Moradores da região temem que acidentes sejam provocados por causa da proximidade do acostamento com a estrada.

Neste Dia das Mães, dê presentes O Boticário.

oBoticário



NMAX 160: existem muitos motivos para você ter

Foi justamente pensando no quanto o tempo é valioso que a Yamaha criou a NMAX, para que seu condutor ganhe tempo nos deslocamentos urbanos com muito estilo, facilidade, agilidade e possa ter uma vida social mais ativa, praticar esporte, encontrar os amigos ou mesmo somente sair por aí e curtir o famoso "vento no rosto". Leia abaixo informações sobre a NMAX, você vai se surpreender com tanta tecnologia.



Estilo- O formato aerodinâmico da carenagem lateral, com o design "boomerang", deixa a mostra a identidade visual da família MAX

Motor refrigerado a líquido: 160cc de maior potência da categoria

O motor monocilíndrico de 160cc, com quatro válvulas e arrefecimento líquido oferece a maior potência da categoria, - 15,1cv a 8.000 rpm e torque máximo de 1,47 kgf a 6.000 rpm e foi desenvolvido com o objetivo de criar uma nova geração de motores compactos com eficiência e economia de combustível, e que atende todos os parâmetros brasileiros atuais de emissão de poluentes. Para atingir essa equação, os engenheiros da Yamaha se concentraram em reduzir as perdas de potência com a aplicação de tecnologias avançadas, como a melhoria da eficiência na queima da mistura Ar/Combustível e arrefecimento do motor.

Injeção de combustível

Um dos destaques do motor da NMAX é a posição do injetor de combustível, próximo da válvula de admissão. Esta proximidade, reduz a carbonização e melhora a homogeneização da mistura ar/combustível.

Tecnologia

A NMAX traz em seu motor a tecnologia empregada nos modelos da família MT e na YZF-R3; o cilindro deslocado que minimiza as perdas por atrito entre o pistão e a parede do cilindro; e a tecnologia DiASiL no cilindro, que melhora a dissipação de calor gerado pela queima da mistura Ar/combustível, proporcionando melhor eficiência e durabilidade.

Inédito sistema VVA de controle de abertura variável de válvulas

Obter bom torque em baixas rotações, potência em médias e altas, e ainda economia de combustível, respeitando os limites severos de emissões de poluentes - são tantas as exigências, que a engenharia da Yamaha criou no motor da NMAX, o sistema de controle de abertura variável de válvulas que determina o momento de abertura e fechamento das válvulas tanto de admissão quanto de escape. O momento que as válvulas abrem e fecham, o quanto abrem, e o tempo em que permanecem abertas, determinam toda a característica de funcionamento do motor. Normalmente o comando de válvulas é projetado para escolher uma das alternativas: obter potência em altas rotações ou melhorar o torque em baixas rotações. Ou seja, num comando de válvula convencional ou se ganha potência em alta ou se perde o torque em baixas rotações, ou vice versa. No caso da NMAX isso não existe, a solução foi encontrada com uma boa dose de tecnologia do sistema VVA, permitindo que no mesmo motor se obtenha um ótimo torque em baixa e belas respostas em alta rotação. O que o sistema faz é comandar o momento de abertura e fechamento das válvulas conforme a rotação do motor e a carga.

DiASiL

Esta tecnologia não é apenas um revestimento, mas sim uma nova composição de material criada pela Yamaha; leve, com ótima dissipação térmica e resistência mecânica, o que reduz o desgaste do cilindro e aumenta a vida útil do motor.

Radiador lateral para melhorar o arrefecimento

Para um alto desempenho, o sistema de arrefecimento recebeu um novo design para que fosse possível um melhor controle na temperatura de funcionamento do motor. O sistema de arrefecimento é compacto, com o radiador posicionado na lateral direita do propulsor. A solução foi pensada para se obter um melhor controle da temperatura da câmara de combustão (temperatura média de 800°) e assim tornar mais eficiente a queima da mistura ar/combustível melhorando o torque e a potência do motor.

VENHA CONHECER MAIS UMA GRANDE NOVIDADE YAMAHA!

LANÇAMENTO COM CAFÉ DA MANHÃ

DIA **07/05**



NOVO SCOOTER
NMAX
 160 ABS



Moto Shop YAMAHA
 AV. TIRADENTES, 3.003
 JD. BOM CLIMA
 GUARULHOS - SP
 TEL.: 2468-8767

CRYPION 115X
 ENTRADA DE R\$ 500,00
 +36X R\$ 230,31

FACTOR 125 K1
 ENTRADA DE R\$ 630,00
 +36X R\$ 283,68

FACTOR 150 ED
 ENTRADA DE R\$ 800,00
 +48X R\$ 281,09

CROSSER 150 ED
 ENTRADA DE R\$ 2.200,00
 +48X R\$ 331,95

FAZER 250
 ENTRADA DE R\$ 2.700,00
 +48X R\$ 406,56

MOTORES
 15HP, 25HP, 40HP
 EM 12X SEM JUROS **CONSULTE!!!**

Moto Shop YAMAHA

Av. Tiradentes, 3.003 - Guarulhos
 (2468-8767)

Bonsucesso - Pimentas
 Av. Juscelino Kubitschek, 4.609
 (2303-5775)

Rua Liberdade, 126 - Itaquaquecetuba
 (4648-4848)

* Nas condições acima anunciada. Crédito sujeito a aprovação da financeira. Promoção com taxas de juros de 2,35% a.m. Promoção válida até 06/05/2016, para as cores disponíveis, término do estoque ou taxa de juros promocional da financeira. Fotos meramente ilustrativas, reservamos o direito de corrigir eventuais erros gráficos ou de digitação.
 * Motores com 50% de entrada e o restante em 12x sem juros.

DESCONTO RELÂMPAGO. SUA MÃE MERECE UM SMARTPHONE. APROVEITE.



SAMSUNG GALAXY J2 DUOS

TELA 4,7"
CÂMERA TRASEIRA 5MP
MEMÓRIA INTERNA 8GB

DE:
R\$ 819
POR:
R\$ 729

EM 12X DE: R\$ 60,75 /MÊS



SAMSUNG GALAXY J7 DUOS

TELA 5,5"
CÂMERA TRASEIRA 13MP
MEMÓRIA INTERNA 16GB

DE:
R\$ 1.499
POR:
R\$ 1.299

EM 12X DE: R\$ 108,25 /MÊS



SAMSUNG GALAXY J5 DUOS

TELA 5"
CÂMERA TRASEIRA 13MP
MEMÓRIA INTERNA 16GB

DE:
R\$ 1.249
POR:
R\$ 949

EM 12X DE: R\$ 79,09 /MÊS



SAMSUNG GALAXY GRAN PRIME DUOS

TELA 5"
CÂMERA TRASEIRA 8MP
MEMÓRIA INTERNA 8GB

DE:
R\$ 999
POR:
R\$ 699

EM 12X DE: R\$ 58,25 /MÊS



QUER MAIS DESCONTOS?
USE TAMBÉM O OI PONTOS E O TROCA FÁCIL.

SAMSUNG

PROMOÇÃO IMPERDÍVEL

TODO MUNDO PAGA MEIA!

APROVEITE PARA ASSISTIR OS MELHORES FILMES EM UM CINEMA COM QUALIDADE CINÉPOLIS!

PARQUE SHOPPING MAIA



DE SEGUNDA A QUARTA-FEIRA
INGRESSOS A PARTIR DE **R\$ 8,00**

Promoção não cumulativa com outras promoções. Validade até 30/06/2016, apenas para ingressos adquiridos na bilheteria, consulte os valores. Promoção não válida para feriados.

cinépolis.com.br
 VOCÊ NUNCA VIU CINEMA ASSIM!

STF afasta Cunha da presidência da Câmara Federal

ESTADÃO CONTEÚDO - O Supremo Tribunal Federal (STF) confirmou ontem, por unanimidade, a decisão do ministro Teori Zavascki de afastar o deputado Eduardo Cunha (PMDB-RJ) da presidência da Câmara e também suspender seu mandato eletivo.

Os ministros destacaram em seu voto que essa decisão se tratava de uma momento excepcional, não uma interferência do Supremo no Poder Legislativo. "Afastar Cunha é uma decisão drástica, para lá de incomum. Esta decisão trata-se de uma excepcionalidade, não é um instrumento de valoração de um Poder sobre outro", defendeu Dias Toffoli.

O ministro afirmou que estava propenso a votar apenas pelo afastamento de Cunha da presidência da Câmara, e não pela saída

do cargo de deputado. Mas, diante dos fatos apresentados por Teori durante a sessão, o ministro reconsiderou.

A ministra Cármen Lúcia também destacou que a situação era "excepcionalíssima" e que essa decisão não pode se popularizar. "Não havia outra solução", disse.

Em um voto breve, Barroso elogiou a decisão de Teori sobre o caso e afirmou: "Eu não quero viver em outro País, eu quero viver em outro Brasil". Luiz Fux sustentou que não há nada na medida que possa aludir a interferência entre os poderes.

Em sua decisão, Teori defendeu que a permanência de Cunha na presidência da Câmara e exercendo a função de deputado representaria risco às investigações em curso contra ele na Operação Lava Jato.



Fotografia

Eventos sociais,
Estúdio
Álbuns
Diagramação de álbuns
Foto lembrança
Reportagem,
Retrospectiva

Filmagem

Empresarial
Social
Edição de vídeo
Conversão de VHS p/ DVD
Conversão de LP e K7 p/ CD
Retrospectiva,
Estúdio

Transforme sua experiência profissional em vídeo crie o seu canal no YOUTUBE nós gravamos e editamos seus vídeos

Curso de Filmagem: gravação e edição

FONE 4378 - 4412 / 95219 - 7521 / 98720 - 7454

www.cwatv.com.br

GRANDE FESTA Food Truck

Guarulhos

FOOD TRUCK
 BATATA RECHEADA/ BOLOS E DOCES/ PANQUECAS/ MILK SHAKE/ CHURROS/ DRINKS E SUCOS/ ESCONDIDINHO
 LANCHE AUSTRALIANO/ HAMBÚRGUER/ HOT DOG GOURMET/ MASSAS ITALIANAS/ COMIDA MEXICANA
 BAIÃO DE DOIS/ STROGONOFF/ TEMAKI/ TAPIOCA GOURMET/ YAKISSOBA/ LANCHE DE PERNIL/ ACARAJÉ
 PASTEL/ FRANGO E COSTELINHA FRITAS/ ESPETINHOS/ AÇÁI/ PALETA MEXICANA/ PIZZAS/ CHOPPI/ ARTESANATO

VALOR MÍNIMO R\$ 4,00 E MÁXIMO R\$ 25,00

MÚSICA AO VIVO TODOS OS DIAS

GREMIO CECAP

PARTICIPAÇÃO ESPECIAL
 DEBT MUSIC
 MARINHO ASSOCIADOS CENTER

12, 13, 14 e 15 MAIO

QUINTA A DOMINGO

ESPAÇO KID'S

HORÁRIO 11:00 ÀS 00:00

Próximo Evento
 Praça IV Centenário
 19, 20, 21 e 22 de Maio

REALIZAÇÃO

APOIO

Administração:

 lumine*Promoção
Amor em Dobro***Mães****Namorados***Leve seu amor para passear*

Concorra a
14 bicicletas
1 par por semana*

E a **2 Vales-viagem****



Concorra a um par de bicicletas por semana e a 2 viagens no final da promoção

R\$ 150,00 = 1 cupom

Promoção válida de 23 de abril a 16 de junho.

Estacionamento gratuito.

Av. Rosa Molina Pannochia, 331 - Vila Rio
Esquina com Av. Benjamin Harris Hannicut

 /guarulhosshoppingpatio  @patioguarulhos
www.shoppingpatioguarulhos.com.br



shopping
PÁTIO GUARULHOS
A vida acontece aqui.

PALAVRAS CRUZADAS DIRETAS

www.coquetel.com.br

© REVISTAS COQUETEL 2014

Aplicações controladas pelo consultor financeiro	Massagear o próprio (?), prazer narcísico	Dar na (?): fugir (gíria) Cabos e (?): materiais da rede elétrica	Escrava negra (bras.) brilha na luz negra	Maquiagem aplicada nos olhos, nos lábios
Item de datas	Sufixo de "meteorito": diminuição	Ligado por parentesco não sanguíneo	Traço distintivo de perfumes	A psique primitiva A propósito
Desfazer distarce	Que não pode faltar	Cartunista mineiro que criou a personagem Graúna	(?) e ômega: o princípio e o fim (fig.)	
(?) Maria, atriz de "Além do Tempo"	Forma do martelo Observei	"(?) dos Apostolos", livro da Bíblia	Aditivo do sal caseiro (símbolo)	Condição do paciente do hospício
"Pavão (?)", música de Ednardo regravação por Ney Matogrosso	Nome da letra-símbolo da vitória	"Tudo", em "onívoro"	Tapume vegetal Semideus (Mit.)	(?) Carioca, ex-grupo de Seu Jorge
Agência ligada ao Ministério da Saúde	"(?) Te Ching", obra chinesa (Lit.)	Série dos personagens Quico e Nhonho	Traje típico das indianas	Se (?) que: embora
Tenente (abrev.) Alegre; divertida		(?) de roupas: dá entrega à lavadeira	Faixa na qual há minério (Geol.)	Discurso laudatório Neônio (símbolo)
O transporte feito entre heliportos			Fora, em inglês "Doctor", em PhD	
Característica de textos jurídicos				

BANCO 3/out — tao. — 4/sant — seide — veio. 6/hentil. 11/prolixidade. 40

A FAMÍLIA CRIPTO AUMENTOU.

NAS BANCAS E LIVRARIAS.

Solução

E	D	E	V	I	X	I	T	O	R	P
L	U	O	E	R	A	V	L	S		
C	W	N	E	S	D	O				
S	E	R	V	H	C	N	E	L		
S	E	R	E	S	V	A	S	I	A	N
I	N	O	V	O	C	A	N			
O	S	O	I	T	E	S	T	A	I	V
A	U	I	I	V	E	L	A	I	N	
T	I	F	E	N	H	R	E	L		
A	T	V	H	S	F	O	S	E		
R	I	V	C	S	V	W	S			
B	R	O	W	O	T	I	A			
W	I	F	I	S	O	N	V			
O	D	I	F	I	C	I	A			
S										



Cultura - Evento acontece entre os dias 16 e 25 de maio, no Adamastor Centro

5ª edição do Salão do Livro é lançada no Adamastor

DA REDAÇÃO - A Prefeitura de Guarulhos realizou na quarta-feira o lançamento oficial da 5ª edição do Salão do Livro – Cidade Amiga da Leitura. O evento aconteceu no Adamastor Centro e contou com as presenças do prefeito Sebastião Almeida, da secretária de Educação Neide Marcondes Garcia, a diretora do Departamento de Orientações Educacionais e Pedagógicas e coordenadora do Salão, Sandra Soria e a diretora da Liga Brasileira de Editoras – Libre, Raquel Meneses.

O prefeito Almeida lembrou que para muitas crianças e jovens, o acesso ao primeiro livro acontece no Salão de Guarulhos, e que

isso abre novas possibilidades de busca constante pela leitura: “As pessoas começam a ler e não param mais. O Salão do Livro já faz parte do calendário da nossa cidade, e eu estou convicto de que sua realização no Adamastor vai garantir casa cheia todos os dias e aproximar cada vez mais a população, principalmente as crianças, do mundo da leitura”, comemorou o prefeito Almeida.

A secretária Neide saudou os participantes com entusiasmo: “É com muita alegria que apresentamos a 5ª edição do Salão do Livro de Guarulhos, certamente um dos maiores eventos da nossa cidade”.

A coordenadora Sandra Soria apresentou os principais detalhes do evento, que este ano conta com 45 editoras e atividades descentralizadas acontecendo também nos CEUs da cidade. “O Salão do Livro vai receber importantes nomes da literatura brasileira, como Walcyr Carasco, Laerte, Luiz Tatit, Juca Kfoury, Pedro Bandeira, entre outros”, destacou Sandra.

O 5º Salão do Livro de Guarulhos – Cidade Amiga da Leitura – acontece entre os dias 16 e 25 de maio no Adamastor Centro (Av. Monteiro Lobato, 734. Macedo). O evento é aberto a pessoas de todas as idades e a entrada é gratuita.

POUPANÇA PLANO VERÃO

NÃO RECEBEU O SALDO DA SUA POUPANÇA DO PLANO VERÃO DE JANEIRO DE 1989 ?

BANCOS: NOSSA CAIXA, ITAÚ, BRASIL, FINASA

RECEBEMOS PARA VOCÊ RAPIDAMENTE ! SOMOS ESPECIALISTAS !

INFORMAÇÕES:
poupanca.salva@gmail.com

HORÓSCOPO

OMAR CARDOSO FILHO | www.omarcardoso.com.br

ÁRIES - Impulso favorável para novos empreendimentos e para promoções no trabalho. O entusiasmo com que trabalhará será o fator básico para as melhorias mais estáveis mas não menos intensos.

TOURO - Período positivo para o amor, as artes a criatividade e o trato com as crianças. Melhoria no ambiente de trabalho graças a sua criatividade e versatilidade. Possibilidade de ver realizados seus maiores desejos.

GÊMEOS - Elevação da personalidade será o ponto máximo de seu sucesso. Melhorar da saúde, mas não se descuide. Tudo indica que você terá que tomar alguma cautela na parte profissional.

CÂNCER - O coração falou mais alto. Você não resistirá e acabará voltando ao seu amor. Aguarde momentos intensos, carregados de romantismo e, é claro, muita sensualidade.

LEÃO - Muita atividade profissional e êxito nos negócios e novos empreendimentos sociais, estão previstos para você neste dia. Ótimo estado mental o que vai lhe dar mais rapidez ao ter que tomar decisões importantes.

VIRGEM - Período favorece você nas investigações, estudos, pesquisas e na medicina. Por outro lado, deverá evitar acidentes, os negócios arriscados, não crer em falsas notícias e boatos maldosos. Cuide da saúde e da reputação.

LIBRA - Fase em que será notado onde comparecer. Sua reputação será elevada e seus ideais e ações deverão ser seguidas por pessoas que vivem a sua volta. Siga e dependa da sua própria capacidade.

ESCORPIÃO - Momento em que deverá enfrentar alguns obstáculos, em seu lar. Mas se usar de fato a inteligência, conseguirá superá-los com sucesso. Boa fase para adquirir a casa própria e no campo profissional.

SAGITÁRIO - Ótima oportunidade no setor comercial, com probabilidade de lucros. Bom para assuntos familiares e sentimentais. A sua maneira de ser, bastante alegre, extrovertido e com muita jovialidade, poderá se evidenciar.

CAPRICÓRNIO - Momento um tanto quanto agitado para você. Deverá tomar uma atitude otimista e inteligente e evitar o nervosismo que de nada adianta. Sucesso junto ao sexo oposto. Não se descuide da saúde.

AQUÁRIO - Mudança na sua maneira de se relacionar ou de se comunicar com as pessoas para criar um melhor ambiente no lar e com a pessoa amada. Será preciso saber o que você quer com relação a elas.

PEIXES - O planeta Marte dificultará o convívio familiar devido às divergências práticas e emocionais. Tendência a perder sua tranquilidade e privacidade no lar. Possibilidade de guardar mais dinheiro do que em outras épocas.

Ofertas Válidas: 06/05 e 07/05/2016



CHOCOLÂNDIA®

UM SUPERMERCADO DIFERENTE!

Venha Economizar! Atacado e Varejo para seu dinheiro render mais!

Amélia

"Amélia homenageia
o melhor amor que existe:
o amor de mãe."

Na compra de 1 bolo
+ 1 Chanty Mix Amélia Baunilha
ou 1 Chanty Mix Amélia Chocolate
ou 1 Chantilly ao Leite leve um bolo
decorado na hora para sua mãe.

Confira nosso cardápio:

- Chanty Mix Baunilha:
- Bolo Fita de Cetim com recheio Crocante
- Chantilly ao Leite:
- Bolo Rosas Reais com recheio Doce de leite
- Chanty Mix Chocolate:
- Bolo Rosas Clássicas com recheio Brigadeiro



VIGOR DANUBIO soluções em food service

Atendimento ao Cliente • sac@vigor.com.br • Tel: 0800 724 6433 • www.vigorfoodservice.com.br

QUEIJO MUSSARELA



1,69
100G

MORTADELA
BAMBINA



0,89
100G

BATATA CONGELADA
LAR - 2KG



11,99
CADA

PIZZA FÁB. PRÓPRIA
MUSSARELA/PORTUGUESA/
CALABRESA/MISTA



14,90
kg



Coxão Mole ou Patinho
peça/pedaço/bife



15,79
kg

Coxão Duro ou Lagarto
peça/pedaço/bife



14,39
kg

Paleta
peça/pedaço



12,99
kg

Peito Bovino
peça/pedaço



12,49
kg

Costela Bovina
PA



8,98
kg

Maminha Bovina
peça/pedaço



18,50
kg

Fraldinha Bovina
peça/pedaço



14,69
kg

Alcatra com Maminha
peça/pedaço/bife ou
Picanha Fatiada
peça



16,95
kg

Baby Beef
Montana Grill
peça



26,90
kg

Picanha
Montana Grill
peça



38,90
kg

Cupim Bovino
peça/pedaço



12,49
kg

Peito de
Frango
com osso



4,69
kg

Filé de coxa
de frango



6,99
kg

Peito de
Frango
sem osso
pct.

Galo ou
Galinha
congelado



3,29
kg

Linguíça
Toscana
Sadia



10,49
kg

AVENIDA MONTEIRO LOBATO, 300
GUARULHOS - TEL:4574-7620

Segunda a Sábado: 08h às 21h

Domingo: 09h às 14h

Parcele suas compras em até 3X sem juros no Visa e Mastercard!

Válido apenas para coberturas e itens de bazar.

*Imagens meramente ilustrativas. **Proibida a venda e entrega de bebidas alcoólicas a menores de 18 anos, conforme artigo 8111 do estatuto da criança e do adolescente.

Garantimos quantidade mínima de 5 unidades/kg de cada produto durante o período da oferta, que se estende de 06/05 e 07/05/2016 ou enquanto durar o estoque. Após esta data, os preços voltarão ao normal. As imagens dos produtos não respeitam proporção entre si. Conforme legislação, poderá ocorrer limitação de oferta por cliente com base no artigo 39 do código de proteção e defesa do consumidor.

aceitamos



ALCOOL PARA
MENORES É PROIBIDO

CONHEÇA NOSSA GALERIA COMERCIAL



E CONHEÇA TAMBÉM
NOSSA LANCHONETE



INDÚSTRIA DE FELTROS SANTA FÉ S/A

CNPJ Nº 60.730.512/0001-35

Relatório da Diretoria

Senhores, Submetemos à apreciação de V.Sas. o Relatório da Administração relativo às atividades do período de 01/01 a 31/12/2015, em comparativo às demonstrações financeiras do exercício encerrado em 31/12/2014 no qual abordamos os principais atos administrativos ocorridos, bem como seus aspectos econômicos de repercussão no setor e nas Demonstrações Financeiras, em todos os seus componentes. A Diretoria coloca-se à disposição para os esclarecimentos que se fizerem necessários. Guarulhos-SP, 29 de Abril de 2016 A Diretoria

Balanco Patrimonial em 31 de Dezembro de 2015 e de 2014 (Em reais - R\$)

Ativo	31/12/2015	31/12/2014	Passivo	31/12/2015	31/12/2014
Circulante	25.990.481	30.585.814	Circulante	24.147.333	23.625.044
Caixa e equivalentes de caixa	747.732	917.723	Empréstimos e financiamentos	14.166.461	14.613.854
Títulos e valores mobiliários	171.305	90.892	Fornecedores	7.612.351	6.788.085
Contas a Receber de Clientes	9.698.829	15.488.257	Obrigações sociais e previdenciárias	584.958	419.891
Estoques	12.633.843	9.998.226	Obrigações tributárias	1.572.124	1.728.697
Impostos a Recuperar	1.137.517	2.471.117	Outras contas a pagar	211.439	74.517
Outros créditos	1.601.255	1.619.146	Não Circulante	7.909.960	11.254.733
Não Circulante	26.678.509	29.685.058	Empréstimos e Financiamentos	6.448.384	9.255.116
Garantias contratuais	209.190	176.457	Obrigações tributárias	829.320	1.153.962
Outros créditos	479.778	708.662	Outras contas a pagar	632.256	845.655
Intangível	279.510	180.132	Patrimônio Líquido	20.611.697	25.391.093
Investimentos	542.916	468.647	Capital Social	16.183.888	16.183.888
Imobilizado	25.167.115	28.151.158	Reserva legal	29.920	29.920
			Resultados abrangentes	-	9.163.794
			Lucro (Prejuízo) do exercício	4.427.810	13.492
Total do Ativo	52.668.990	60.270.870	Total do Passivo e Patrimônio Líquido	52.668.990	60.270.870

Demonstrações dos Fluxos de Caixa (Em reais - R\$)

	31/12/2015	31/12/2014
Fluxo de Caixa das Atividades Operacionais	31/12/2015	31/12/2014
Lucro (Prejuízo) líquido do exercício	(4.184.425)	598.392
Ajustes para reconciliar o lucro líquido do exercício com o caixa líquido aplicado nas atividades operacionais:		
Depreciação	630.715	2.770.637
Ajuste de exercícios anteriores	(565.051)	-
Reserva de Capital	(29.920)	-
(Aumento) redução nos ativos operacionais:		
Varição das contas a receber	5.789.428	(1.802.584)
Varição dos estoques	(2.635.617)	(1.160.286)
Varição de outros ativos circulantes	1.351.945	(371.862)
Aumento (redução) nos passivos operacionais:		
Varição de fornecedores	824.265	1.701.517
Varição de outros passivos circulantes	145.416	178.697
Caixa Líquido Gerado (Consumido) pelas Atividades Operacionais	1.326.756	1.914.511
Fluxo de Caixa das Atividades de Investimento		
Investimentos no Realizável a Longo Prazo	196.151	(14.592)
Investimentos no Imobilizado	2.253.950	(1.025.652)
Investimentos em títulos e valores mobiliários	(80.413)	(11.429)
Outros investimentos de Permanentes	(74.269)	-
Caixa Líquido Gerado (Consumido) pelas Atividades de Investimento	3.622.175	862.838
Fluxo de Caixa das Atividades de Financiamento		
Empréstimos e financiamentos	(3.254.125)	(651.357)
Pagamento de Tributos	(324.641)	-
Outras contas a pagar	(213.399)	-
Caixa Líquido Gerado (Consumido) pelas Atividades de Financiamento	(169.991)	211.481
Varição Líquida do Caixa	(169.991)	211.481
Caixa Mais Equivalentes de Caixa Iniciais	917.723	706.242
Caixa Mais Equivalentes de Caixa Finais	747.732	917.723

Demonstração das Mutações do Patrimônio Líquido (Em reais - R\$)

	Capital social	Reserva de lucros legal	Resultados abrangentes	Lucros (prejuízos) acumulados	Total
Saldos em 31 de Dezembro de 2013	16.183.888	-	9.253.284	(644.472)	24.792.700
Prejuízo líquido do exercício	-	-	-	598.392	598.392
Constituição da reserva legal	-	29.920	-	(29.920)	-
Resultados abrangentes-Item que não poderá ser revertido ao resultado	-	-	(89.490)	89.490	-
Realização de reserva de avaliação patrimonial	-	-	-	-	-
Saldos em 31 de Dezembro de 2014	16.183.888	29.920	9.163.794	13.490	25.391.092
Ajuste de exercícios anteriores	-	-	-	(565.051)	(565.051)
Prejuízo líquido do exercício	-	-	-	(4.184.425)	(4.184.425)
Baixa de constituição da reserva legal	-	(29.920)	-	-	(29.920)
Resultados abrangentes-Item que não poderá ser revertido ao resultado	-	-	-	-	-
Realização de reserva de avaliação patrimonial	-	-	(9.163.794)	9.163.794	-
Saldos em 31 de Dezembro de 2015	16.183.888	-	-	4.427.808	20.611.697

Demonstração do Resultado (Em reais - R\$)

	31/12/2015	31/12/2014	31/12/2015	31/12/2014
Receita Líquida	62.511.338	73.799.595	Resultado Financeiro	(6.975.817)
Custo dos Produtos Vendidos	(45.094.642)	(55.586.463)	Resultado Não Operacional	-
Lucro Buto	17.416.696	18.213.132	Lucro Operacional e Antes do IRPJ e da CSLL	(4.184.425)
(Despesas) Receitas Operacionais			Imposto de Renda e Contribuição Social	-
Gerais e administrativas	(4.301.646)	(3.263.990)	Correntes	-
Comercial e com vendas	(9.694.983)	(7.767.257)	Diferidos	-
Depreciação e Amortização	(628.675)	-		(207.467)
Lucro Operacional Antes do Resultado Financeiro	2.791.392	7.181.885	(Prejuízo) Lucro Líquido do Exercício	(4.184.425)
			(Prejuízo) Lucro do Exercício Por Ação (Básico e Diluído) - R\$	(0,0005) 0,0001

Demonstrações do Resultado Abrangente (Em reais - R\$)

	31/12/2015	31/12/2014
Lucro (Prejuízo) Líquido do Exercício	(4.184.425)	598.392
Outros resultados abrangentes - Item que não poderá ser revertido ao resultado do exercício - Ajuste de avaliação patrimonial	(9.163.794)	(89.490)
Resultado Abrangente Total do Exercício	(13.348.219)	508.902

Beatriz Ribeiro de Azevedo Amado - Diretora Presidente
Luciano Ribeiro Amado - Diretor Executivo
Roberto de Azevedo Amado Junior - Diretor Executivo
Silvinei Cordeiro Toffanin - Contabilista - CRC/SP 1SP192.085/O-6

104.1 Top FM
VOCÊ EM 1º LUGAR

ANUNCIOU VENDEU!

Anuncie:
(11) 2475-7888

Classificados:
(11) 2475-7810

FOLHA METROPOLITANA

CLASSIFICADOS

TUDO AQUI - Anuncie 2475-7810

EMPREGOS

AGREGA-SE
Estamos agregando veículos até 5 anos 4 portas completos, para atuar com Transporte de Funcionário. Necessário Residir em Guarulhos: osniback@cntraxi.com.br (11 7000-7399)

Contrata

AUX.LIMPEZA
trabalhar casa de repouso, 12x36 cooperativa.Zona Norte. F: 2987-8688

Oficinox

Vendedor Interno (F), CLT, fixo + comissão + VT + cesta básica. Exp. na área será um diferencial.

CV p/ contato@oficinox.com.br

SEMIJOIAS

EM CONSIGNAÇÃO FOLHEADOS A OURO E PRATA SÓ PAGA O QUE VENDER ATÉ 50% DE COMISSÃO AUMENTE SUA RENDA REVENDEDO DIRETO DA FABRICA ENTREGAMOS EM DOMICILIO PABX: 5583-2905

Tudo aqui

LIGUE E ANUNCIE 2475.7810

FOLHA METROPOLITANA

IMÓVEIS

Aluga-se

SALÃO COMERCIAL
Próxima prefeitura 370m² c/ trifásico.Permuta por casa F:2440-0078

SOBR.BOM CLIMA
4 dorms., sl. coz., 2 vtgs. gar.. F: 97687-4566/2458-3543

Salas & Quartos

GUARAREMA 1000M²
tenho 3 lotes em cond. fechado,c/ toda infra estrutura pronto p/ construir. Um lote c/ pq e graciosa casa de 2 dorms,e varanda, quero 30 mil de entrada e saldo em parcelas de R\$ 1.000,00.O lote c/a casa quero mais R\$ 25 mil. Direto c/ prop,s/ consulta serasa/spc. Aceito auto. F: 4695-4642

TERRENO R\$ 70MIL
No pq Mikail. com entr. 35 mil, ac.auto.F: 95331-9456 Whats

APTO AV GUARULHOS
Ao lado do Shop. Internacional, 2 dorms., lazer comp., R\$ 195 mil, ac. financ. e FGTS. F: 2451-6511/99894-6489 Whatsapp

APTO GOPOUVA
Todo mobiliado, lindo 1 dorm, elev gar \$ 190 mil, est.proposta, e financ. 2382-8300 Ch na mão

APTO TIMÓTEO
2 dorms, vago, R\$ 230 mil F: 4970-7481/95754-3862

NEGÓCIOS

Dinheiro

OVERLOQUISTA
c/prática no interloque e em tecido plano. Exper.comprovada em carteira minima de 3 anos. Oferecemos R\$ 1.101,00 de salário + Ticket de R\$ 190,00 + VT. Ligar p/ 2088-2230

PIZZAIOLO/FORNEIRO
Pizzaria Rodrilucio contrata c/ exp. compr. Sal. Inicial de R\$ 1.700,00 + benef. Tratar pessoalmente Av Humberto de Alencar Cast. Branco, 4055, V.Augusta. Próx. ao SAAE. F: 2463-3811

APTO CECAP
Alugo .direto c/ proprietario. F: 94013-7411/99506-9537

APTO CECAP
Alugo .direto c/ proprietario. F: 94013-7411/99506-9537

APTOS. GUARULHOS
Médio e Alto padrão , vários bairros, à partir de R\$ 700,00. Tel. 99815-0679 /99727-8000 /2408-2755

BOM APTO MUDE JÁ!!
V.Rio, Jd. SP, Iporanga 2 dorms. \$ 850 tudo incluso, sem burocracia 947480027 whats

ALUGO SALAS
Alugo salas comerciais no Jd Traquidade- TRATAR F: 11-2358-8933

Sítios & Chácaras

CHACÁRAS TERRENO PRÓX. DE BRAGANÇA PAULISTA
ÁGUA,LUZ,ESGOTO, ASFALTO IPTU DOC OK, DIRETO COM PROPRIETÁRIO SEM CONSULTA PARCELAS APARTIR: R\$480,00 4115-8716 99776-3239 TIM WHATS 97217-7947 VIVO

Vende-se

OPORTUNIDADE
Vila Nova Bonsucesso. Apto 02 dorms; coz. americ,01vg gar.; térreo c/ quintal privativo. Exc. localização. R\$ 215 mil ac. financ.. F: 97163-2366 (whats)

BONSUCESSO 57M²
Casa.Cond. Vale do Sol, 2 dorms + deps, 1vg, R\$115 mil, Ac.financ.p/morar.F:2382-8300

BOSQUE SÃO JOÃO
2 dorms, 1 vg.Apenas 70 mil entrada+ parcelas. F: 2482-0977/99623-2552

LOTES
Aruja, vl. Carmela F: 94143-3793 /97392-1325

MOLEZA VL UNIAO
Casa 2 dorms, R\$ 130 mil F: 4970-7481/

Rodobens Consórcio

Consórcio Imóveis Rodobens
Créditos de R\$ 70 mil a R\$ 600 mil em até 180 meses. F: 2804-0926 98399-5879 RC Brasil Autorizada Rodobens representante.rodobens.com.br/rcbrasil

APROVO CRÉDITO
c/ ou s/ restrição p/ carros e outras finalidades 4116-4973

RECEPCIONISTA (F)
c/exp.em atendimento de lavanderia. Acima de 26 anos, noções de computador.Ligar para marcar entrevista. F: 2443-5915 falar com Selma

REVENDA ROUPAS
Em consig. se não vender, devolve. Levamos até você Suj. cadastro F: 2240-8686

CASA PROX. B.MAIA
Quarto, coz, wc e lav.. R\$ 590,00. 97973-5208 / 98071-1001 Whats.Dir.Prop

CASA V. AUGUSTA
2 com. p/ 1 pessoa R\$ 670, ót. local F:2414-3773/99338-2087

CHACARA
p/ fins de semana e temporada .Sj piscina. Mairiporã. F:98087 0431/ 2422-3847

FIADOR E LOCATÁRIO
100% garantido. Tel: 4116-4973 Particular

ATIBAIA
chacara 1.600m², R\$ 80 mil, ót. p/ morara. f. 4249-5565

ATIBAIA PORTÃO
chácara 1000m² R\$ 15 mil entr. + parc de 600 F: 4249-5565

AP. MACEDO URGENTE
1 dorm. grande já div. em 2, R\$ 189 mil ou alugo.ac. carro ou imóvel. F: 96787-0599 whtas

APTO 2 DORMS
sala,coz,wc,semi mobiliado. Gopouva. Em frente ao Assai. R\$ 260 mil. F. 99703-3169

SOBR. VL. ROSALIA
3 dorms, sl. ampla, coz. planej., churr., gar. quero R\$ 38 mil + transf. div. F: 94851-4770

TERRENO CONT. I
Esq.c/ 295 m², Doc Ok R\$ 350 mil. F: 2451-6511/99894-6489 Whatsapp

Esoterismo

CENTRO ESPIRITA
Toda doença tem cura e todos os seus prob. tem solução, trago quem você ama gamado aos seus pés, impotencia sexual, adoro desafios, só pego causas impossíveis, total garantia, trab. pagos após o resultado F: 2229-0226/ 98132-2578 tim

TAROLOGA
Buzios,cartas,taro. União p/ amor 100% gar.result. imed. f:2252-4435/97038-1379

Ofereço-me

CUIDADORA DE IDOSOS
Disponível todos os dias e finais de semana. F: 2409-2031

KIT NET R\$499,00
1 Com, mobiliada. prox ao shop. Pátio.4215-5405 / 95437-4681

ATIBAIA
chacara 1.600m², R\$ 80 mil, ót. p/ morara. f. 4249-5565

ATIBAIA PORTÃO
chácara 1000m² R\$ 15 mil entr. + parc de 600 F: 4249-5565

Tudo aqui

LIGUE E ANUNCIE 2475.7810

FOLHA METROPOLITANA

Anuncie: (11) 2475-7888
Classificados: (11) 2475-7810

A Bênção dos Pretos Velhos

No mês de Maio estamos no forte de descarrego para quebra de feitiços, demandas, inveja no amor, nos negócios e na saúde. Cura espiritual através dos cristais para combater: Insônia, depressão, solidão, filhos problemáticos e todos os males. Abre caminho e sucesso profissional. Mestra em união de casais.

Consulta na Borra de Café, Tarô e Búzios.

(11) 2729-9337
98784-7108 (Tim)

VIDENTE ZILDA
Joga-se búzios e tarô, traz a pessoa amada em pouco tempo. Faz e desfaz q. tipo de trabalho. F: (11) 4574-9951

Oportunidades

BAZAR E PAPELARIA
Vendo Instalações e Estoque completo. Jd Jovaiá F: 2402-0250

DOIS ESTACIONAMENTOS
Cobertos e C/ líquido de R\$ 5 à 6 mil Reais F: 99228-2723

LANCHONETE
Movimento de 40 mil reais. Só Lanches F: 99228-2723

LINHA ESCOLAR
Vendo com ou sem Ducato Tratar F: 2279-2799/ 9 4731-0871

LOJA INFANTIL
Vendo no Gopoúva 2422-7435 Márcio

PEQUENO BAR
Vendo. Vl Galvão. Ac. auto. Rua de grande movimento R\$ 5.500,00 F: 99523-0042

TERRAPLANAGEM
Alugo Retroscavadeira, rolo, escavadeira e caminhão. Demolição. Retirada de entulho c/çaçamba. F: 2486-8586/ 97138-8449/ 7829-6014/ ID 55*768*1039

SERVIÇOS

Esoterismo

SIMPATIA INFALIVEL
P/ todos fins trago seu amor garant. F: 3453-3961/98515-4614

Festas

REVOLUCAO FESTA
C. elást., p. bolinha, p. pula, barraq., tomo legal, 3435-3726

Relax

A BELLA LOIRA
www.bellamancini.com.br F: 97382-8111 whats

ABARI MESTIÇA
19a, linda e universitária. Atend. Motel. F: 94120-2990 whats

ALANY LIBERAL
Estilo mulherão, discreta, 25a., at. H/M, F: 97591-7746

ISA E AMIGAS
Compleatas liberais, s/ frescura, oral, vaginal, anal com certeza. F: 3484-6221

KAKAU
mensagem, morena fogosa, local discreto F: 96414-1996

LUDMILA MASSAGEM
C/ finalização, Loira Sensual. F: 98504-9329/ 99139-2199

MORANGO
Universitária. Rua Cuevas, nº18; F: 2087-2091 at. das 9h as 21h

Telemensagem

TELEMENSAGENS
Para todas as ocasiões. Fone: 2451-8389

Tudo aqui

LIGUE E ANUNCIE
2475.7810

VEICULOS

Carros

FIESTA 03/COMPLETO
1.0 Supercharger. Prata. 89.000km original. R\$ 13.500,00. F: 98664-6460 Tim-Whats

PNEUS MEIA VIDA
Nacionais, Pirelli, Firestone, Goodyear, carros, Pickups e utilitários aro 13 ao 17. Todas medidas. Bom preço. 2081-2404 / 99585-6727 www.pescapneus.com.br

CURSOS

CURSO PREPARATÓRIO PARA SUPLETIVO ENEM, ENCCEJA E EJA

Você não tem 1º ou 2º grau? Nós temos a solução!

Matrícula Grátis | Aulas 1 vez por semana | Curso Rápido

CURSO NACIONAL

2408-4200
R. JOÃO GONÇALVES, 275, CENTRO
www.cursonacional.com.br

ANUNCIOU VENDEU!

ANUNCIOU VENDEU!

ANUNCIOU VENDEU!

Anuncie: (11) 2475-7888
Classificados: (11) 2475-7810

FOLHA METROPOLITANA

SERVIÇOS

Serenata com Saxofone

Promoção Dia da Mães

Dê um presente diferenciado para a pessoa mais importante da sua vida!

Presencial R\$ 200,00

Contato: 11 2589-2341
Serenata por Whatsapp: 11 94121-5514

LEILÃO

Bradesco LEILÃO PRESENCIAL E ON-LINE
1º Leilão 20/05/2016 - 2º Leilão 31/05/2016 às 15h

SODRÉ SANTORO
Leiloeiro Oficial

Local da realização dos leilões: Marginal da Rodovia Presidente Dutra, Km 224 - Vila Augusta, em Guarulhos-SP

TERRENO C/ 125,00M2 EM GUARULHOS - SP

Otávio Lauro Sodré Santoro, Leiloeiro Oficial inscrito na JUCESP sob nº 607, faz saber, através do presente Edital, que devidamente autorizado pela Bradesco Administradora de Consórcios Ltda., inscrita no CNPJ sob nº 52.568.821/0001-22, promoverá a venda em Leilão (1º ou 2º) do imóvel abaixo descrito, nas datas, hora e local infracitados, na forma da Lei 9.514/97. Localização do imóvel: Guarulhos-SP. Jardim Presidente Dutra. Rua Olindina, s/n (parte do It. 69 da qd. B-2). Terreno c/ 125,00m². Matr. 113.197 do 2º RI local. Obs.: Ocupado. (AF). 1º Leilão: 20/05/2016, às 15h. Lance mínimo: R\$ 108.234,01. 2º Leilão: 31/05/2016, às 15h. Lance mínimo: R\$ 61.756,31 (caso não seja arrematado no 1º leilão). **Condição de pagamento:** à vista, mais comissão de 5% ao Leiloeiro. Da participação on-line: O interessado deverá efetuar o cadastramento prévio perante o Leiloeiro, com até 1 hora de antecedência ao evento. Os interessados devem consultar as condições de pagamento e venda dos imóveis disponíveis nos sites: www.bradesco.com.br e www.sodresantoro.com.br - Para mais informações - tel.: (11) 2464-6464 Otávio Lauro Sodré Santoro- Leiloeiro Oficial JUCESP nº 607

SERVIÇOS

GUARULHOS
em tempo real **Web**

A notícia no momento em que ela acontece

WhatsApp: 11 94702-3664

www.guarulhosweb.com.br

EMPREGO

PRECISA -SE DE AGENTE DE PRODUÇÃO

PARA TRABALHO EM CASA

OPORTUNIDADE PARA TODAS AS IDADES ACIMA DE 18 ANOS S/ EXPERIENCIA

ENVIAMOS OS MATERIAIS QUE SÃO AS ETIQUETAS, OS ENVELOPES E OS IMPRESSOS ATE SUA CASA

TRABALHO FÁCIL E MANUAL, BASTA TER 1 OU 2 HORAS LIVRES POR DIA OU NOS FINAIS DE SEMANA

POSSIBILIDADES DE GANHOS VARIADOS ENTRE

R\$ 900,00 À R\$ 3.500,00

POR CUMPRIMENTO DE META DE PRODUÇÃO.
VAGAS PARA TODO O ESTADO.

SOLICITE UM INFORMATIVO SEM COMPROMISSO PELO FONE

www.vagaslbm.com.br

(11) **3508-8601**
(19) **3518-4052**

ATENDIMENTO DE SEGUNDA À SEXTA DAS 8H AS 21H

Entidades promovem ação para atletas com deficiência

DA REDAÇÃO - Os Lions Clubes de Guarulhos se uniram para a realização do primeiro evento do programa Olimpíadas Especiais na cidade, neste sábado, 7, no Eniac, à Rua Força Pública, 89, Centro.

Criada há quase 50 anos nos Estados Unidos, a Special Olympics é uma organização sem fins lucrativos que visa, única e exclusivamente, promover a inclusão da pessoa

com diversidade intelectual na sociedade por meio do esporte.

Mais de 270 atletas e futuros esportistas de Guarulhos vão participar de uma nova ação promovida pelo Special Olympics Brasil. Na ocasião, eles, seus familiares e professores passarão por exames gratuitos do programa Atletas Saudáveis, que contará com atendimentos oftalmológicos, odontológicos, fonoaudiológicos, fisioterápicos e ortopédicos.

As avaliações oftalmológicas por sua vez integram o programa Abrindo Teus

Olhos e todos os atletas serão atendidos por voluntários técnicos e médicos do Instituto Verter e da Disciplina de Oftalmologia da Faculdade de Medicina do ABC. O Hospital de Olhos Paulista, em parceria com o Instituto Verter, também fornece todo o equipamento, medicamento e material para os exames. Os que necessitarem de correção visual receberão óculos com lentes em policarbonato – mais leves, finas e fortes, doadas pela Essilor e armações do Grupo Safilo. O objetivo é melhorar a habilidade em treinar e competir de cada participante e, conseqüentemente, a sua qualidade de vida.

SERVIÇO

Data: Neste sábado, 7
Local: Faculdade Eniac
Endereço: Rua Força Pública, 89, Centro.
Horário: Às 8h, capacitação; às 10h30, atendimento de atletas e familiares e/ou professores

Profissionais da Saúde também serão capacitados



VOCÊ EM 1º LUGAR

SUPPLY WORLD

A melhor impressão



Soluções de :

CÓPIA / IMPRESSÃO / SCANNERS

Sob medida para sua empresa!

FECHE UM CONTRATO DE LOCAÇÃO

COM TUDO INCLUSO

SEM CUSTO INICIAL

SOLICITE UMA VISITA

Rua : João Zacharias, 295 - Macedo - Guarulhos - SP

011-24427023

www.suplyworld.com.br

Copa Paulista ainda depende de patrocínio

FOTOS: LUCAS DANTAS

RAPHAEL POZZI - Para que o Flamengo dispute a Copa Paulista a partir de julho, o time depende de patrocínios, segundo o diretor de futebol profissional do clube, Edson David Filho. “Estamos conversando com alguns parceiros e, acredito, até o final da semana que vem, poderemos confirmar, ou não, nossa participação no torneio”, disse à **Folha Metropolitana**.

De acordo com o diretor, o técnico Rogério Delgado está nos planos para o segundo semestre, independente da participação do Flamengo na Copa Paulista. “Ele é merecedor. A Série A3 de 2017 já começou para o Flamengo”.

A competição tem 27 times e é realizada em cinco fases. Os clubes são divididos em quatro grupos, um com seis participantes, e três com sete. Ao se inscrever para a disputa, o Flamengo caiu no grupo quatro, junto com São Caetano, Água Santa, Santo André, Nacional, Santos e São José FC. “Queria manter os 28 que jogaram a A3 conosco, mas o custo deixa isso sendo improvável”, afirmou.

Apesar de o Corvo ter vontade de participar da Copa Paulista, segundo David Filho, a prioridade é a disputa da Série A3 do Campeonato Paulista de 2017. Os jogadores que, porventura, trocaram o Flamengo por



Técnico - Delgado deve continuar como treinador do Flamengo



Edson David Filho - Diretor de futebol procura novos parceiros

outras equipes para não ficarem desempregados durante o segundo semestre, poderão ser chamados de volta no final do ano. “Fizemos um bom trabalho, não podemos desmanchar a base desse time”.

AOESP Associação Odontológica de Ensino de São Paulo
Guarulhos

ABRE VAGAS PARA INTERESSADOS EM:

IMPLANTES DENTÁRIOS

VAGAS LIMITADAS

Atendimento:
Segunda a Sexta
Horário comercial

2451-0937
2497-1822

RUA DR. RODRIGO COSTA, 148
PICANÇO - GUARULHOS/SP

www.aoesp.com.br

FOLHA METROPOLITANA

o jornal de Guarulhos

44 ANOS

Sexta-feira, 6 de maio de 2016

Ano 43 Nº 13422

NESTE
SÁBADO
TEM

PEGA

PEGA

TÁ BARATO
DEMAIS!



Lopes
supermercados

UM MONTÃO DE SUPEROFERTAS IMPERDÍVEIS! ESTOQUES LIMITADOS. NÃO PERCA. QUEM PEGAR, PEGOU!

DaGranja
Galinha Congelada

2,99 / kg

Alcatra / Maminha Bovina Peça/Pedacço
16,90 / kg
Cartão Lopes **15,90** / kg

SEARA

Linguíça Toscana Seara
7,99 / kg

Contrafilé Bovino Peça a Vácuo
18,90 / kg
Cartão Lopes **17,90** / kg

NESTE SÁBADO TEM

PEGA PEGA

TÁ BARATO DEMAIS!



Lopes

Arroz Branco tipo 1
8,98 / 5kg

PILÃO
TRADICIONAL
CAFÉ TORRADO E MOÍDO 500g

Café Pilão 500g
LEVE 4 PAGUE 3

Nestlé Moça
LEITE CONDENSADO

Leite Condensado Moça 395g
2,99

Queijo Mussarela Peça/Pedacço
13,90 / kg

OMO Multição

A 2ª unidade sai c/ **50%** de DESCONTO
Nesta promoção a unidade sai por: **5,99** / cada

Lopes

Ovo Extra Branco Lopes PVC c/ 20 unid.
5,98 / bdj.

aurora PIZZA

Pizza Aurora 440g
5,99

Lopes supermercados

ANTARCTICA SUB ZERO
CERVEJA FILTRADA

Cerveja Antarctica Sub Zero Lata 269ml
1,19

Qualy Cremosa

Margarina Qualy 500g **4,99** / cada

LEVE 3 PAGUE 2
Nesta promoção a unidade sai por: **3,33** / cada

Personal Dupla Personal Vip

Papel Higiênico Folha Dupla Personal Vip
Leve 24 Pague 22
19,99



Proibida a venda e a entrega de bebidas alcoólicas a menores de 18 anos (art. 81, II do Estatuto da Criança e do Adolescente). APRECIEM COM MODERAÇÃO.

Estas ofertas são válidas **SOMENTE** para **SÁBADO • 07/05 /2016**, ou enquanto durarem os estoques. Limite de 5 unid./5 kg por cliente.

CHURRASCO DA HORA

SÓ SE FOR AGORA!

SOMENTE SÁBADO e DOMINGO

Ofertas válidas para SÁBADO e DOMINGO • 07 e 08/05/2016.

Lopes
supermercados
Sempre perto de você



Picanha Bovina Peça a Vácuo **29,90** kg **27,90** kg

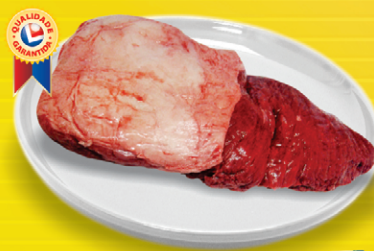

Fraldinha Bovina Peça a Vácuo **17,90** kg **16,90** kg



Linguica Toscana Aurora **10,90** kg **9,90** kg



Coração de Frango Resf. **13,90** kg **12,90** kg



Filé de Coxa c/ Sobrecoxa c/ Pele Resf. **7,98** kg **6,98** kg



Pão de Alho Recheado Santa Massa Tradicional/Picante 400g **7,99** cada **6,99** cada

ambev

aurora

Yoki



Cerveja Skol Lata 269ml **2,29** cada



Queijo Coalho Espeto Cristina **29,90** kg **28,90** kg



Água Mineral Lopes 1,5L **1,58** cada **1,89** cada



Refrigerante Guaraná Antarctica/Pepsi 1,5L **2,99** cada **4,49** cada



Suco Mais 1L **2,99** **2,79**



Energético Full Power 2L **5,99** **5,79**



Whisky Black Tiger 1L **9,90** **9,49**



Whisky Johnnie Walker Red Label 1L **84,90** **79,90**

Na compra de 2 packs c/ 15 latas, o 2º pack sai com

50% de DESCONTO



Nesta promoção a lata sai por:

1,72 cada



Papel Toalha Lopes c/ 2 unid. **3,49** **3,39**



Churrasqueira Elétrica Mondial CH03 127V **69,90** **59,90**

Garantimos a quantidade mínima de 10 un/kg por item anunciado, ou enquanto durarem os estoques. Reservamo-nos o direito de limitar os produtos anunciados em 5 un/kg por cliente. Não vendemos por atacado. Fica ressalvada eventual retificação das ofertas anunciadas. Fotos meramente ilustrativas. **MANTENHA A CIDADE LIMPA.** Não jogue este folheto em vias públicas.

Cartões Crédito: MasterCard, VISA, SORO CRED, Max!, Hipercard, Hiper, eLO, AVISTA, CREZ

Cartões Débito: Rede SHOP, Maestro, eLO, Electron

Cartões Alimentação: Planvale, sodexo, Ticket, Verocheque

Outros: UNIK, alic, BIQ, POLICARD, Good

ENTREGA EM DOMICÍLIO

* Consulte a utilização deste serviço no Balcão de Informações, conforme a localidade da residência.

Cartão Lopes Central de Atendimento

Cartão Lopes (11) 2423-2886

De Segunda a Sábado, das 8h às 21h

fale! Lopes

0800 770 5767

sac@superlopes.com.br

Segunda a Sábado das 08h às 19h

Horário de Funcionamento das Lojas:

Segunda a Sábado das 8h às 22h.

Domingo das 8h às 18h.

Lopes supermercados

Sempre perto de você

www.superlopes.com.br

f / LopesSupermercados

Ofertas válidas para as lojas GUARULHOS: TRANQUILIDADE - Av. São Paulo, 299 - Jd. Tranquilidade - Tel: 2421-8054; SÃO JOÃO - Av. Florianópolis, 360 - Jd. São João - Tel: 2467-0860; MACEDO - R. Claudino Barbosa, 970 - Macedo - Tel: 2440-1014; PONTE GRANDE - Av. Guarulhos, 4205 - Ponte Grande - Tel: 2421-7124; COCAIA - Av. Brigadeiro Faria Lima, 3001 - Jd. dos Anjos - Tel: 2403-4808; TABOÃO - R. Dep. Ulisses Guimarães, 65 - Pq. Santo Agostinho - Tel: 2404-3100; PRES. DUTRA - Av. Papa João Paulo I, 3301 - Pq. São Luiz - Tel: 2431-7072; EMÍLIO RIBAS - Av. Emílio Ribas, 2272 - Jd. Vila Galvão - Tel: 2497-2410; MARINÓPOLIS - R. Marinópolis, 900 - Jd. Pres. Dutra - Tel: 2432-4465; AMÉLIA RODRIGUES - Av. Papa João Paulo I, 2300 - Jd. Pres. Dutra - Tel: 2432-4448; VILA AUGUSTA - Av. Guarulhos, 1514 - Vila Augusta - Tel: 2086-9210; JARDIM DIOGO - Av. Rio de Janeiro, 1119 - Jardim Diogo - Tel: 2456-5034;