

DIVULGAÇÃO



Bando é preso nos Pimentas

Cidade

Pág. 11

FOLHA METROPOLITANA

o jornal de Guarulhos

44 ANOS

Sexta-feira, 3 de junho de 2016

Ano 43 Nº 13443

ALEXANDRE DE PAULO



Alto custo tem muita espera

Cidade

Pág. 13

www.facebook.com/jornalfolhametro

www.folhametro.com.br

Distribuição Gratuita

MP quer barrar aumento de vereadores na cidade

O Ministério Público Estadual analisa a possibilidade de ingressar com Ação Direta de Inconstitucionalidade contra a Câmara Municipal pelo aumento do número de vereadores de 34 para 37, aprovado em 2014, e que deve entrar em vigor em 2017. **Pág. 4**

REPRODUÇÃO FACEBOOK



MENOR IDENTIFICADA

Pág. 11

RICARDO NOGUEIRA / RAWAI / AE



Chuva de gols

Pág. 16

Tragédia - Corpo carbonizado no Jardim São João é de menina de 14 anos

Raça - O Palmeiras de Gabriel Jesus (autor do primeiro gol), bateu o Grêmio por 4 a 3, ontem, no Pacaembu

Cotações

+1,78%	-0,21%	-0,55%	14,25%	R\$ 880
49.887	3.58	3.99	Selic (ano)	Salário Mínimo
Bovespa	Dólar	Euro		

Disque-Denúncia

181

“O nosso programa de isenção fiscal contempla 63 empresas e gera doze mil empregos”, Luis Carlos Teodoro



EDITORIAL

Medidas de Temer mostram que o melhor seriam novas eleições

As primeiras medidas do presidente em exercício, Michel Temer, beiram o descabimento e fazem pensar que a melhor solução para o País, realmente, seria a convocação de novas eleições. Depois de ampliar a meta de déficit fiscal para R\$ 170 bilhões, jogando a culpa nas costas da presidente afastada Dilma Rousseff, Temer abriu o “saco de bondades” com o dinheiro do contribuinte.

Ele concordou com a votação, em regime de urgência, dos projetos de aumento salarial de funcionários públicos que estavam empacados no Congresso: havia propostas de reajuste dos servidores do Judiciário, de algumas carreiras do Executivo e até dos funcionários da Câmara e do Senado. Todas elas foram aprovadas na noite da última quarta-feira e aumentaram as despesas do governo federal em mais R\$ 56 bilhões até 2019.

É mais do que óbvio que o presidente em exercício não quis desagradar sua base de sustentação no Congresso e, ainda por cima, passou a mão na cabeça dos membros do Poder Judiciário. É lamentável quando se vê que o País continua se afundando com mais um registro negativo do Produto Interno Bruto (PIB).

Com nova redução do consumo e menos investimentos, o PIB brasileiro recuou 0,3% no primeiro trimestre deste ano, ante o último de 2015, no quinto resultado negativo seguido nessa base de comparação. Em relação a igual período do ano passado, a retração foi de 5,4%, a oitava consecutiva. Comparados os últimos quatro trimestres aos quatro imediatamente anteriores, o PIB caiu 4,7%, na maior queda da série histórica do IBGE, iniciada em 1996.

Com a maior taxa de desemprego dos últimos 22 anos, autorizar o reajuste do funcionalismo é uma bofetada na cara do povo brasileiro. Temer, que até surgiu como uma esperança para o lugar do combalido governo Dilma Rousseff, vai se mostrando como farinha do mesmo saco.

Governo de Michel Temer mostra que o melhor para o País talvez fosse a convocação de novas eleições

RETRATO



Tempos modernos - Antena de TV a cabo e orelhões contrastam com cabana na Reserva indígena Rio Silveiras

PONTO DE VISTA

ALFREDO HENRIQUE
é repórter desta
Folha Metropolitana
alfredohgomes@gmail.com



Na moral, ética e política do rolê

Estamos vivendo um período histórico no País em que as responsabilizações estão acontecendo, ainda bem e, ao mesmo tempo (infelizmente) dividindo lados, impedindo que, desculpe-me o clichê, a união faça a força.

Vivenciamos uma crise não só política, econômica, mas tam-

hora no primeiro quadrimestre deste ano no Estado. Isso considerando que as estatísticas não representam a realidade, ou como preferem os especialistas, são “subnotificadas”.

O Brasil mais uma vez derrapa. Isso não é tão novidade assim (é só ler os livros de história).

Vamos a outro fato: observar uma situação complexa, estando dentro dela, é uma coisa. Ou seja, existe outro lado observado, de algo que nós brasileiros no caso vivemos, por quem não é constituído pelos mesmos valores, vivências, cultura do que nós.

Vivemos em um país continental, o Brasil é plural demais – para bens e para males. Outros lugares também contam com seus problemas. Mas o lance é pensarmos nos nossos, principalmente neste momento.

Existe a metáfora da correnteza do rio, ou seja, nunca a água que observamos é a mesma. Assim é a vida. Vamos fazer nosso fluxo, misturando as diferenças e fazendo-as união, fluindo para fora deste momento tosco em que estamos vivendo.

Sinto nas ruas as pessoas tensas. Percebo e observo preocupação, uma pressa, uma falta de atenção ao redor, cada um com seu umbigo. Mas também saco (ufa) o extremo oposto disso.

O positivo e o negativo constituem o equilíbrio. Precisamos saber lidar com os dois lados de tudo, no mínimo, para que sejamos o máximo.

ANOTE

■ O Internacional Shopping Guarulhos (ISG), em parceria com a Plastivida (Instituto Socioambiental dos Plásticos) e o Instituto PVC, promoverá uma série de atividades educativas em comemoração a Semana do Meio Ambiente. As ações começam no domingo, 5 de junho, data em que se comemora o Dia Mundial do Meio Ambiente, e se estendem até sábado, dia 11 de junho. Haverá oficinas de brinquedos com material reciclável e exposição de objetos confeccionados com plástico reaproveitados. As atividades ocorrem no piso térreo do empreendimento, no corredor da loja Americanas. A iniciativa tem o objetivo de conscientizar adultos e crianças para o descarte adequado de plástico, seu uso responsável, bem como seus benefícios para a vida moderna. Para abordar a importância da coleta seletiva, reutilização e reciclagem de produtos feitos com plástico, tanto para a economia, quanto para a preservação ambiental, o Espaço da Sustentabilidade será decorado e ambientado com plástico reciclado. Serviço: Espaço da Sustentabilidade, das 12h às 21h; domingo das 14h às 20h. Via Dutra, km 230.

FOLHA
METROPOLITANA

CNPJ: 44.193.423/0001-40

Sede, Redação e Publicidade: Rua Ipê, 144 - Jardim Guarulhos - Guarulhos - SP
CEP: 07090-130 - Fone: (11) 2475-7800

Presidente: Paschoal Thomeu (in memoriam)
Diretora-Presidente: Andréa Santos Thomeu

Editor-Chefe e Jornalista Responsável: Vicente de Aquino - vicente.red@metronews.com.br
Editores: Alexandre de Paulo - alexandre.red@metronews.com.br - Wellington Alves - walves.redacao@folhametro.com.br
Editor de Arte: Sidney João de Oliveira - sidney@metronews.com.br
Subeditor de Arte: Ricardo Leocadio - ricardoleocadio@metronews.com.br
Fotos: Lucas Dantas
Redação: redacao@folhametro.com.br

Gerente Comercial: Alceu dos Santos - alceu@folhametro.com.br
Agências: Ramon Martins - ramon@metronews.com.br
Comercial: comercial@folhametro.com.br
Distribuição: circulacao@folhametro.com.br. Recursos Humanos: nadir.matos@folhametro.com.br

Noticiário: Reportagem local e Agência Estado. Filiado a: APJ - Associação Paulista de Jornais
Representantes Comerciais em Brasília e Rio de Janeiro: Pereira de Souza & Cia. Ltda.
Fones: (61) 3226-6601 / (21) 2544-3070
Impressão: FolhaGráfica

Os artigos e colunas assinados são de responsabilidade de seus autores.

www.folhametro.com.br

As melhores ofertas especialmente para você.



Seja fi de suas coisas boas da vida.

Cadastre seu e-mail e receba nossas ofertas em primeira mão. Acesse www.sonda.com.br

Cartão Sonda.
Faça já o seu!
2x sem juros.

Superofertas válidas de 3 a 5/6/2016.

<p>Picanha bovina Frigol resfriada peça kg 29,50</p>	<p>Fraldinha bovina Friboi resfriada peça kg 17,99</p>	<p>Costela suína Seara s/ tempero congelada kg 14,99</p>	<p>Linguiça calabresa defumada Seara a granel kg 9,79</p>	<p>Tilápia de cativeiro inteira fresca kg 9,98</p>	<p>Hambúrguer Texas Burger Seara 672 g 8,19</p>
<p>Acém, paleta ou peito bovino resfriado pedaço kg 14,99</p>	<p>Costela bovina (ponta de agulha) Friboi resfriada kg 9,98</p>	<p>Alcatra c/ maminha bovina resfriada pedaço kg 19,98</p>	<p>Linguiça toscana Seara a granel kg 9,45</p>	<p>Filé de tilápia saint peter fresco a granel kg 34,55</p>	<p>Frango à parmegiana ou stroganoff de frango Seara congelado 500 g 9,99</p>
<p>Achocolatado em pó Toddy pote econômico 800 g 10,49</p>	<p>Café Pilão Leve 500 g pague 450 g 8,98</p>	<p>Cerveja Skol Lata 269 ml 2,29 A UNID.</p>	<p>Água mineral Bonafont s/ gás pet 1,5 L c/ 8 unids. 15,92</p>	<p>Água mineral Bonafont s/ gás pet 6,25 L 8,98 CADA</p>	<p>Apresuntado Seara fatiado a granel kg 11,85</p>
<p>Margarina cremosa Quely tradicional 500 g 3,69</p>	<p>Kit c/ 2 desodorantes Dove aerosol c/ 40% de desconto na 2ª unidade 19,99</p>	<p>Papel higiênico Neve neutro folha dupla ou folha tripla Leve 24 pague 21 25,90 CADA</p>	<p>Lava-roupas em pó Brilhante Brilho Ativo sachê 3 kg 17,99</p>	<p>Salsicha hot dog Seara pacote 500 g 4,99</p>	<p>Linguiça defumada Fininha Seara 240 g 3,59</p>
<p>Fralda descartável Turma da Mônica tripla proteção (P-36, M-32, G-28, XG-24) 21,29</p>	<p>9,99</p>	<p>18,98</p>	<p>24,90</p>	<p>16,99</p>	<p>20,59</p>

superfeirão

Ofertas abaixo válidas para sábado e domingo (4 e 5/6/2016).

<p>Cebola importada kg 3,99</p>	<p>Cenoura kg 1,69</p>	<p>Mamão papaya unid. 3,99</p>	<p>Laranja pera kg 1,59</p>	<p>Melão amarelo unid. 3,99</p>
--	-------------------------------	---------------------------------------	------------------------------------	--

Sonda Vila Barros • Av. Otávio Braga de Mesquita, 1450 – Tel.: 2086-5700
Sonda Vila Rio • Av. Benjamin Harris Hunnicut, 3250 – Tel.: 2104-5900

Ofertas válidas de 3 a 5/6/2016 ou enquanto durarem nossos estoques. Ofertas válidas somente para as lojas acima. GARANTIMOS A QUANTIDADE MÍNIMA DE 10 UNIDADES POR LOJA. Para prestarmos melhor atendimento, nos reservamos o direito de limitar, por cliente, a quantidade dos produtos anunciados. Fica ressalvada eventual retificação das ofertas veiculadas. Bebida alcoólica pode causar dependência química e, em excesso, provoca graves males à saúde. É proibida a venda, oferta, fornecimento, entrega e permissão do consumo de bebida alcoólica, ainda que gratuitamente, aos menores de 18 anos de idade. Lei Estadual nº 14.592, de 19 de outubro de 2011, artigo 243 da Lei Federal nº 8.069, de 13 de julho de 1990. Para informar o descumprimento da lei, ligue 0800 771 3541 ou acesse www.alcoolparamenoresproibido.sp.gov.br. Fotos meramente ilustrativas. Aceitamos os seguintes vales-alimentação: SABESP Supermercado – Top Premium – IMPORTANTE: VR Alimentação, Sodexo Pass Alimentação, Ticket Alimentação, Visa Vale Alimentação, Planvale Alimentação, Verocard e Sorocred: aceitamos só na modalidade CARTÃO ELETRÔNICO. *Sujeito a análise de crédito e anuidade.

Siga o Sonda:



Câmara pode perder duas cadeiras previstas para 2017

LUCAS DANTAS

EURICO CRUZ - O Ministério Público Estadual (MPE) analisa a possibilidade de ingressar com uma Ação Direta de Inconstitucionalidade (Adin) contra a Câmara Municipal pelo aumento do número de vereadores de 34 para 37, aprovado em 2014. Ontem, o promotor de Justiça Nadim Mazloum solicitou informações ao Legislativo sobre o critério usado para o aumento das cadeiras dos vereadores. De acordo com a Constituição, a cidade só pode ter 37 parlamentares se o número de habitantes superar 1,350 milhão.



Inchaço - Gasto com mais vagas no plenário superaria R\$ 200 mil por mês

“Considerando a norma constitucional que rege a matéria, o correto seria, em razão do número de habitantes, apenas 35 vereadores. Assim, acreditamos que a norma seja inconstitucional e estamos estudando medidas a serem tomadas para evitar prejuízos

ao erário”, disse Mazloum.

O presidente da Câmara, professor Jesus (PDT), convocou reunião com os vereadores e analisa solicitar ao Tribunal Regional Eleitoral qual o número de cadeiras legislativas que devem ser disputadas este ano.

MP analisa entrar com Adin contra a Câmara Municipal

ESTABILIDADE AO SEU ALCANCE CHEGOU A HORA DE MUDAR DE VIDA!

PREPARE-SE NA **ESCOLA QUE MAIS APROVA EM CONCURSOS PÚBLICOS.**

VEJA AS OPORTUNIDADES

TRE/SP

CONCURSO CONFIRMADO

Técnico
R\$ 6.224
Nível médio

RECEITA FEDERAL

Auditor e Analista
Até R\$ 16.201
Nível superior
4.000 vagas solicitadas

POLÍCIA CIVIL/SP

AGETEL
R\$ 4.023
Nível médio

PROJETO BANCÁRIO

Caixa Econômica e Banco do Brasil
Até R\$ 3.662
Nível médio

PALESTRA GRATUITA
TUDO SOBRE O CONCURSO
PARA TÉCNICO DO TRE

PALESTRANTE
DANIEL GUERRA

SÁBADO
18/06 - 10H30

INSCREVA-SE!
UNIDADE
GUARULHOS

SEM EXPERIÊNCIA ANTERIOR

AMBOS OS SEXOS

UNIDADE GUARULHOS

Av. Doutor Timóteo Penteado, 865

TELEFONE:
2447-8800



centraldeconcursos.com.br

CENTRAL DE CONCURSOS
O Maior Índice de Aprovação do Brasil

CONECTADO

ERNESTO ZANON

é jornalista e diretor do portal GuarulhosWeb
Contato: zanon@guarulhosweb.com.br

(11) 94702-3664 - WhatsApp



Bem mais que o irmão

Assim que a notícia sobre a prisão, em Presidente Prudente, de Gilmar Bernardes, irmão da vereadora do PT de Guarulhos, Genilda Bernardes, começou a ser divulgada no início da tarde de ontem, o meio político local ficou em polvorosa. Ele foi preso sob a acusação de desvio de verbas de emendas parlamentares na área da saúde. A sessão da Câmara Municipal tinha acabado de começar com dois parlamentares subindo à tribuna. Coincidentemente ou não, em questão de minutos, o plenário ficou vazio e os trabalhos foram encerrados por falta de quórum.

Ligações perigosas

Muito mais que o parentesco com a vereadora, chama a atenção a grande proximidade de Gilmar Bernardes ao deputado estadual Alencar Santana (PT) e ao prefeito Sebastião Almeida (PT). Apesar de ter sido preso no interior de SP, ele mantém forte ligação com Guarulhos, onde já teve cargo comissionado na Câmara Municipal, em 2009. Era assessor no gabinete do suplente de vereador Romulo Ornellas, que assumiu o cargo naquela ocasião. E esteve também na Casa de Cultura Projeto Acreditar Pimentas, região onde o parlamentar tem sua base eleitoral.

Assessor de Almeida

Bem antes de 2009, entretanto, Bernardes já atuava nos bastidores políticos como articulador de Almeida, no tempo em que ele ainda era deputado estadual, tendo cargo como assessor na Assembleia Legislativa. Com bom trânsito no interior do Estado, o irmão de Genilda facilitava o acesso em regiões novas para os guarulhenses, como Jaú e Pontal do Paranapanema, onde fica a região de Presidente Prudente.

Emendas parlamentares

Bernardes foi, por exemplo, o responsável pelas aproximações de Almeida e de Alencar ao prefeito de Jaú, Rafael Agostini, que – em 2015 – trocou o PT pelo PDT. A ideia era ampliar a base eleitoral dos dois para depender menos de Guarulhos. Geralmente, quando um deputado obtém um bom número de votos em determinada região, é praxe que ele mantenha o trabalho de suas bases, destinando para esse local emendas parlamentares, exatamente o objeto que motivou as prisões de agora.

Articulador do deputado

Dentro do PT, pelo bom trânsito que tinha no interior de SP, Bernardes era considerado bastante eficiente. Tanto que é tido como o responsável pelos votos obtidos por Almeida fora de Guarulhos em suas duas campanhas para deputado estadual. Com o sucesso tanto em 2004 como em 2008, o atual prefeito garantiu que Alencar mantivesse o mesmo articulador em suas andanças pelo interior. Candido Vacarezza, o deputado federal que já aparece nas investigações da Polícia Civil, fecha o elo com os dois políticos de Guarulhos, com quem sempre manteve parcerias nem só em tempos de eleição.



Ofertas Válidas: 03/06 e 04/06/2016

CHOCOLÂNDIA
UM SUPERMERCADO DIFERENTE!

**Venha Economizar!
Atacado e Varejo para
seu dinheiro render mais!**

PÃO DE QUEIJO



0,99
100G

MORTADELA BAMBINA



0,89
100G

**CALDO KNORR
LEVE 12 PAGUE 10
114G**



1,59
CADA

**SALSICHA CERATTI
VIENA/ APERITIVO/
C/ ALHO**



13,90
KG



**TAPIOCA
AJA - 500G**

3,29
CADA

**PIZZA FAB. PRÓPRIA
MUSSARELA/CALABRESA
MISTA/PORTUGUESA**



14,99
KG

**QUEIJO MINAS
FRESCAL QUATÁ**



16,99
kg

**LINGUIÇA TOSCANA
SADIA**



11,90
KG

**DOCE DE LEITE/
LEITE CONDENSADO
DIET DELAKASA
200G**



7,49
CADA



São mais de 25 mil itens para você aproveitar os melhores preços

**Alcatra com Maminha
peça/pedaço/bife**



16,95
kg

**Capa de Coxão Mole
peça**



12,59
kg

**Coxão Mole
peça/pedaço/bife**



15,79
kg

**Acém
peça/pedaço**



12,49
kg

**Peito Bovino
peça/pedaço**



12,49
kg

**Costela Bovina
PA**



9,79
kg

**Coxa com sobrecoxa
de frango**



4,49
kg

**Peito de Frango
sem osso
pacote**



6,99
kg

**Frango Inteiro
resfriado**



3,99
kg

**Pernil Suíno
com osso
pedaço**



7,90
kg

**SABONETE LUX
SUAVE 90G**



0,99
CADA

**DETERGENTE
MINUANO
500ML**



1,39
CADA

**ÁGUA
SANITÁRIA
YPÊ 2L**



4,15
CADA

**LAVA ROUPAS
EM PÓ OMO
MULTI AÇÃO
1KG**



6,89
CADA

**PAPEL HIGIÊNICO
NEVE
LEVE 12
PAGUE 11**



14,29
CADA

**AVENIDA MONTEIRO LOBATO, 300
GUARULHOS - TEL:4574-7620**

Segunda a Sábado: 08h às 21h
Domingo: 09h às 14h

Parcele suas compras em até 3X sem juros no Visa e Mastercard!
Válido apenas para coberturas e itens de bazar.

*Imagens meramente ilustrativas. **Proibida a venda e entrega de bebidas alcoólicas a menores de 18 anos, conforme artigo 8111 do estatuto da criança e do adolescente.

Garantimos quantidade mínima de 5 unidades/kg de cada produto durante o período da oferta, que se estende de 03/06 e 04/06/2016 ou enquanto durar o estoque. Após esta data, os preços voltarão ao normal. As imagens dos produtos não respeitam proporção entre si. Conforme legislação, poderá ocorrer limitação de oferta por cliente com base no artigo 39 do código de proteção e defesa do consumidor.



CONHEÇA NOSSA GALERIA COMERCIAL



**E CONHEÇA TAMBÉM
NOSSA LANCHONETE**



Seis novas empresas devem gerar mais cinco mil vagas

EURICO CRUZ - Seis empresas de diversos segmentos devem chegar a Guarulhos e gerar, direta e indiretamente, mais de cinco mil novos postos de trabalho ainda este ano, conforme disse o secretário de Desenvolvimento Econômico, Luis Carlos Teodoro, durante audiência pública na Câmara Municipal, na manhã de ontem.

“São empresas das quais cinco são industriais, de vários segmentos como higiene pessoal, têxtil, emba-

gem, metal mecânica ligado a petróleo e gás e um grande centro de distribuição também de produtos de higiene pessoal”, contou Teodoro.

Segundo o secretário, as empresas deverão solicitar os benefícios de isenção fiscal para ficar na cidade, mas a medida só pode ser solicitada depois que as companhias estiverem em operação. As instalações devem ficar localizada em Bonsucesso e Cumbica.

“O nosso programa de

isenção fiscal, hoje, já contempla 63 empresas, gerando doze mil postos de trabalho, com massa salarial de R\$ 500 milhões e com retorno de R\$ 80 milhões de ICMS contra uma renúncia fiscal de R\$ 7 milhões”, ressaltou o secretário.

Recentemente, a empresa China System Automotiva implantou uma fábrica no Jardim Aracília, com investimentos na R\$ 20 milhões, atraída pela lei de incentivos fiscais.



BETO MARTINS

Cálculo - “Uma vaga direta gera cinco indiretas”, explicou o secretário

pós graduação

Você preparado para vencer com especializações e MBAs.

Nos cursos de pós-graduação da UNG é assim: você tem mais chances no mercado de trabalho porque aprende na prática. Com o **PDES - Programa de Proficiência para Docência do Ensino Superior** - você tem a possibilidade de estagiar na própria instituição e ter experiência em docência, além de ter uma especialização nas áreas de Comunicação, Gestão e Finanças, Direito, Educação, Engenharia e Saúde.* Afinal, só se está preparado para vencer, quando também se aprende na prática.

ESPECIALIZAÇÃO EM DEPARTAMENTO PESSOAL E LEGISLAÇÃO TRABALHISTA

MBA EM AUDITORIA E CONTROLADORIA

MBA EM GESTÃO EMPRESARIAL

ESPECIALIZAÇÃO EM ENGENHARIA DE SEGURANÇA DO TRABALHO

MBA EM DIREITO CIVIL E PROCESSO CIVIL

ESPECIALIZAÇÃO EM GERENCIAMENTO DE PROJETOS COM ÊNFASE NAS PRÁTICAS PMI

ESPECIALIZAÇÃO EM URGÊNCIA E EMERGÊNCIA EM ENFERMAGEM

ESPECIALIZAÇÃO EM ORTODONTIA

ESPECIALIZAÇÃO EM VIGILÂNCIA SANITÁRIA

E MUITO MAIS

* Acesse o site para mais informações.

PRESENCIAL E A DISTÂNCIA/EAD

CORPO DOCENTE COM EXPERIÊNCIA DE MERCADO

BIBLIOTECA COM TÍTULOS ATUALIZADOS

CURSO DINÂMICO COM METODOLOGIA INOVADORA

UNG
UNIVERSIDADE

ser
educacional

pos.ung.br

agência quinze

Irmão de vereadora do PT é preso

EURICO CRUZ- Gilmar Aparecido Alves Bernardes, irmão da vereadora e ex-secretária de Assistência Social Genilda Bernardes (PT), foi preso ontem em Presidente Prudente (SP), durante a Operação Sanctorum da Polícia Civil, acusado de participar de um esquema de desvio de verbas oriundas de emendas parlamentares de deputados estaduais e federais usadas para compra de equipamentos médicos.

Por telefone, a vereadora demonstrou estar abalada com a prisão do irmão e disse que não sabia se as acusações eram verdadeiras e que mantinha contato com a família em Presidente Prudente, mas criticou o movimento nas redes sociais sobre a prisão. “Eu não vou acobertar os erros dele, mas acho muito imoral tentarem relacionar as ações dele a minha política em Guarulhos”.

Hospitais foram prejudicados por devios de recursos

EMPREENDIMENTO
GeneralShopping

NOS 10 ANOS DO SHOPPING BONSUCESSO,
VENHA CONHECER OS BASTIDORES DE UM ÉPICO.

OS
DEZ
MANDAMENTOS
EXPOSIÇÃO

HISTÓRIA | CONHECIMENTO | CURIOSIDADES
FIGURINO | OBJETOS DE CENA | CENÁRIOS

DE 20/05 A 26/06

f t i PARA SABER MAIS, ACESSE
SHOPPINGBONSUCESSO.COM.BR

AV. JUSCELINO KUBITSCHKE DE OLIVEIRA, 5.308
JD. ALBERTINA - GUARULHOS - SP

SHOPPING
BONSUCESSO

10
ANOS



Sorteio 24/4
1 ANO DE ACADEMIA



Sorteio 1/5
1 ANO DE CINEMA



Sorteio 8/5
1 ANO DE COMPRAS



Sorteio 15/5
1 ANO DE LIVRARIA E ESTACIONAMENTO

PRESENTES
QUE VÃO FAZER
OS SEUS AMORES
LEMBRAREM
DE VOCÊ O
ANO INTEIRO.



Sorteio 22/5
1 ANO DE RESTAURANTE



Sorteio 29/5
1 ANO DE ACADEMIA



Sorteio 5/6
1 ANO DE SALÃO DE BELEZA

SORTEIOS
SEMANAIS.
VOCÊ CONCORRE
EM TODOS ELES
ATÉ O FINAL
DA PROMOÇÃO.

PROMOÇÃO
UM ANO
Perfeito
MÃES & NAMORADOS



12/6
1 HONDA
HR-V OKM

R\$ 300 = 1
em compras cupom

2ª a 5ª, até as 16h.
cupom em dobro

São 8 prêmios incríveis e semanais. Todo domingo tem sorteio. PARTICIPE! DE 16/4 A 12/6.



Parque
Shopping

MAIA

FCBRASIL

PROCESSO SELETIVO

2º SEMESTRE 2016

APROVEITE SEU RESULTADO DO ENEM.

300 PONTOS + ISENÇÃO DA TAXA DE INSCRIÇÃO = MATRÍCULA R\$ 90,00

Consulte o regulamento e os manuais do candidato disponíveis no site.

3003-1189
UNICID.EDU.BR

CONFIRA NO SITE AS OPÇÕES DE FINANCIAMENTO, BOLSA DE ESTUDO E AUXÍLIO-DESEMPREGO.



 **UNICID**
Universidade
Cidade de S. Paulo
Referência na saúde. Formação para a vida.

SAGUA - Soluções Ambientais de Guarulhos S.A.

CNPJ nº 20.646.648/0001-47
Relatório de Administração

Senhores Acionistas: SAGUA - Soluções Ambientais de Guarulhos S.A. submete a V.Sas. as Demonstrações Financeiras referentes aos exercícios sociais findos em 31 de dezembro de 2015 e 2014, acompanhadas do parecer dos auditores independentes.

Balanco patrimonial (Valores expressos em milhares de reais - R\$)				Demonstração do resultado (Valores expressos em milhares de reais - R\$)				Demonstração dos fluxos de caixa (Valores expressos em milhares de reais - R\$)							
Ativo	Nota			Passivo	Nota			Receita líquida	De 04/07/2014			Fluxo de caixa das atividades operacionais	De 04/07/2014		
	Explicativa	2015	2014		Explicativa	2015	2014		Explicativa	2015	2014		Explicativa	2015	2014
Ativo circulante				Passivo circulante				10	22.977	5.677					
Caixa e equivalentes de caixa	3	12.892	20.744	Fornecedores		642	507	11	(6.841)	(1.488)					
Contas a receber	4	29.154	6.256	Salários, provisões e contribuições sociais		476	429		16.136	4.189					
Impostos a recuperar	5	923	116	Tributos e contribuições a recolher		2.725	604	11	(5.280)	(1.984)		13.133	2.773		
Outros ativos		424	871	Outros passivos		71	46		10.856	2.205					
Total do ativo Circulante		43.393	27.987	Total do passivo circulante		3.914	1.586		2.382	957					
Ativo não circulante				Passivo não circulante					(105)	(389)					
Imobilizado	6	281	232	Partes relacionadas			8		12	2.277	568				
Intangível		24	10	Imposto de renda e contribuição social diferidos		7.2	6.491	951				11	52	10	
Total do ativo não circulante		305	242	Total do passivo não circulante			6.499	951		13.133	2.773		(38)	(23)	
Total do ativo		43.698	28.229	Total do patrimônio líquido		9				7.1	(5.540)		10	(16)	(1)
				Total do passivo e do patrimônio líquido		43.698	28.229			7.593	1.822		(22.844)	(4.759)	

As notas explicativas são parte integrante das demonstrações financeiras

Demonstração das mutações do patrimônio líquido (Valores expressos em milhares de reais - R\$)

	Nota Explicativa	Reservas de lucros				Lucros acumulados	Total do patrimônio líquido
		Capital social	Reserva legal	Reserva de retenção de lucros	Reserva especial de dividendos		
Constituição do capital em 04 de julho de 2014							
Aumento de capital	9.1	1	-	-	-	-	1
Lucro líquido do período	9.1	23.869	-	-	-	1.822	23.869
Constituição de reserva legal	9.2	-	91	-	-	(91)	-
Reserva especial	9.2	-	-	-	433	(433)	-
Retenção de lucros	9.3	-	-	1.298	-	(1.298)	-
Saldos em 31 de dezembro de 2014		23.870	91	1.298	433	-	25.692
Lucro líquido do exercício						7.593	7.593
Constituição de reserva legal	9.2	-	380	-	-	(380)	-
Reserva especial	9.2	-	-	-	1.803	(1.803)	-
Retenção de lucros	9.3	-	-	5.410	-	(5.410)	-
Saldos em 31 de dezembro de 2015		23.870	471	6.708	2.236	-	33.285

As notas explicativas são parte integrante das demonstrações financeiras

Notas explicativas às demonstrações financeiras para o exercício findo em 31 de dezembro de 2015 (Valores expressos em milhares de reais - R\$, exceto quando indicado de outra forma)

1. Informações gerais: A SAGUA - Soluções Ambientais de Guarulhos S.A. ("Sagua" ou "Companhia") é uma sociedade anônima de capital fechado que foi constituída em 4 de julho de 2014 em Guarulhos - SP pela OAS Investimentos S.A. ("OAS Investimentos"). Tem como objetivo a exploração dos serviços públicos de transporte, tratamento e destinação final de esgotos sanitários da área urbana do Município de Guarulhos-SP nos termos do Edital de Licitação da Concorrência Pública nº 012/2013, promovida pelo Serviço Autônomo de Água e Esgoto do Município de Guarulhos ("SAEE") e do respectivo Contrato de Parceria Público-Privada nº 056/2014 ("Contrato de PPP"), na modalidade de concessão administrativa. Conforme contrato de concessão, o valor total dos investimentos é de aproximadamente R\$ 1,2 bilhão, o qual será recuperado através do recebimento das contraprestações a serem pagas pelo Poder Concedente. O prazo de duração da concessão é de 30 anos a partir da autorização de início (início das operações), a qual ocorreu em 26 de novembro de 2014. Em 26 de dezembro de 2014, a OAS Investimentos integralizou o capital na investida OAS Soluções Ambientais S.A. ("OAS Soluções Ambientais"), mediante a transferência das ações da Companhia. A partir desta data, a OAS Soluções Ambientais tornou-se a controladora direta da Companhia. A Sagua iniciou suas operações conforme previsto no Contrato de PPP assumindo plenamente a operação de três Estações de Tratamento de Esgotos e adotando imediatamente as providências necessárias para a contratação dos financiamentos necessários para fazer frente aos investimentos previstos. Nesse sentido, destacam-se (i) a obtenção de quatro propostas firmes de instituições financeiras privadas para a concessão de empréstimo ponte no valor de R\$ 300 Milhões e (ii) o enquadramento da concessão junto ao BNDES e à Caixa Econômica Federal para a obtenção de financiamento de longo prazo no valor de R\$ 700 Milhões. Não obstante, meses após a assinatura do Contrato de PPP o SAEE passou a enfrentar dificuldades financeiras decorrentes especialmente do agravamento da chamada crise hídrica, maior seca experimental nos últimos 50 anos no Estado de São Paulo, ocasionando queda no faturamento em razão da restrição no fornecimento de água, incremento de despesas para o combate às perdas de água na distribuição e concessão de descontos ao usuário para incentivar o uso racional da água. Como consequência deste contexto, até o fechamento do presente relatório, o SAEE permanece inadimplente com relação às obrigações previstas na cláusula 23.8 e seguintes do Contrato de PPP, as quais prevêm a contratação de banco centralizador para gestão da conta garantida e conta pagamento previstas no Contrato de PPP. Além disso, encontra-se em aberto o pagamento das contraprestações dos serviços prestados nos meses de janeiro a dezembro de 2015 (Nota 4). Em função dos inadimplementos do SAEE, que impedem a continuidade das tratativas para obtenção dos financiamentos necessários, a partir de julho de 2015, a Sagua suspendeu suas obrigações contratuais concernentes a investimentos, conforme previsto no Contrato de PPP. Cláusula 39, preservando inalterada, entretanto, a prestação dos serviços de tratamento de esgoto. Atualmente a Sagua, o SAEE e a Agência Reguladora discutem os termos de um Aditivo ao Contrato de PPP a fim de ajustar essencialmente os seguintes itens: (i) inadimplência das contraprestações devidas até o momento; (ii) restrições na capacidade de pagamento do SAEE nos próximos 12 meses; (iii) consequentes ajustes no cronograma de investimentos e na curva de contraprestações; (iv) manutenção do equilíbrio econômico-financeiro. **2. Base de preparação e políticas contábeis:** **2.1 Base de preparação:** A emissão das demonstrações financeiras foi aprovada pela Diretoria da Companhia em 13 de maio de 2016, nas quais consideram os eventos subsequentes ocorridos até esta data, que possam ter efeito sobre estas demonstrações financeiras, quando requeridos. As demonstrações financeiras foram preparadas em conformidade com as práticas contábeis adotadas no Brasil, que compreendem a legislação societária e os Pronunciamentos, Interpretações e Orientações emitidos pelo Comitê de Pronunciamentos Contábeis ("CPC"). **a) Base de mensuração:** As demonstrações financeiras foram preparadas com base no custo histórico, exceto pela avaliação de certos ativos e passivos como instrumentos financeiros, que estão mensurados pelo valor justo. **b) Moeda funcional:** As demonstrações financeiras são apresentadas em reais, que é a moeda funcional da Companhia. As demonstrações financeiras apresentadas em reais foram arredondadas para milhares de reais, exceto quando indicado de outra forma. **c) Uso de estimativa e julgamento:** A preparação das demonstrações financeiras da Companhia, de acordo com os CPCs, exige que a administração faça julgamentos, estimativas e premissas que afetam a aplicação de práticas contábeis e os valores reportados de ativos, passivos, receitas e despesas. Os resultados reais podem divergir dessas estimativas. Estimativas e premissas são revistas de maneira contínua, e baseiam-se na experiência histórica entre outros fatores, incluindo expectativas de eventos futuros. Revisões com relação às estimativas contábeis são reconhecidas no período em que elas são revistas e em quaisquer períodos futuros afetados. As informações sobre incertezas quanto às premissas e estimativas que possuem um risco significativo de resultar em um ajuste relevante dentro do próximo exercício estão relacionadas, principalmente, aos seguintes aspectos: análise do risco para determinação de provisões para riscos tributários, cíveis e trabalhistas, as quais, apesar de refletirem o julgamento da melhor estimativa possível por parte da Administração da Companhia, relacionadas à probabilidade de eventos futuros, podem eventualmente apresentar variações em relação aos dados e valores reais. **2.2 Políticas contábeis:** As principais políticas contábeis aplicadas na preparação dessas demonstrações financeiras estão definidas a seguir e foram aplicadas de forma consistente no exercício anterior apresentado: a) Caixa e equivalentes de caixa; b) Representados por fundo fixo de caixa, recursos em contas bancárias de livre movimentação e por aplicações financeiras cujos saldos não diferem significativamente dos valores de mercado, com até 90 dias da data de aplicação ou considerados de liquidez imediata ou conversíveis em um montante conhecido de caixa e que estão sujeitos a um insignificante risco de mudança de valor, os quais são registrados pelos valores de custo, acrescidos dos rendimentos auferidos até as datas dos balanços, que não excedem o seu valor de mercado ou de realização; b) Instrumentos financeiros: Os ativos financeiros da Companhia são, substancialmente, representados pelo caixa e equivalentes de caixa, aplicações financeiras, contas a receber e outros ativos, e os passivos financeiros pelo caixa a pagar a fornecedores e outras obrigações. Reconhecimento inicial e mensuração: Os ativos e passivos financeiros são reconhecidos inicialmente pelo seu valor justo, acrescido dos custos diretamente atribuíveis à sua aquisição ou emissão, exceto os instrumentos financeiros classificados na categoria de instrumentos financeiros a valor justo por meio do resultado, para os quais os custos são registrados diretamente no resultado do exercício. Mensuração subsequente: A mensuração subsequente dos ativos e passivos financeiros depende da sua classificação, que pode ser da seguinte forma: b.1) Ativos financeiros: A Companhia classifica

seus ativos financeiros sob a categoria de empréstimos e recebíveis, os quais são ativos financeiros não derivativos com pagamentos fixos ou determináveis, não cotados em um mercado ativo. Tais instrumentos financeiros são apresentados como ativo circulante e compreendem caixa e equivalentes de caixa, aplicações financeiras e contas a receber. A Companhia avalia, na data do balanço, se há evidência objetiva de que o ativo financeiro ou o grupo de ativos financeiros está registrado por valor superior ao seu valor recuperável (*impairment*). O montante da perda por *impairment* é mensurado como a diferença entre o valor contábil e o valor recuperável de um ativo ou unidade geradora de caixa, considerando o maior montante entre o seu valor justo, líquido de despesa de venda e o seu valor em uso. O valor contábil do ativo é reduzido e o valor da perda é reconhecido no resultado. b.2) Passivos financeiros: Após reconhecimento inicial, os passivos financeiros sujeitos a juros são mensurados subsequentemente pelo custo amortizado, utilizando o método da taxa de juros efetiva. Ganhos e perdas são reconhecidos na demonstração do resultado no momento da baixa dos passivos, bem como durante o processo de amortização pela taxa de juros efetiva. c) Ativo financeiro e contas a receber: Refere-se à parcela dos direitos faturados e a faturar decorrentes do contrato de parceria público privado firmado com o SAEE classificada como um ativo financeiro por ser um direito incondicional de receber caixa ou outro ativo financeiro diretamente do poder concedente pela prestação de serviços públicos de transporte, tratamento e destinação final de esgotos sanitários da área urbana do Município de Guarulhos-SP, decorrente da aplicação das Interpretações Técnicas ICPC 01 (R1) - Contrato de concessão e ICPC 17 - Contrato de Concessão: Evidenciação e da Orientação Técnica OCPC 05 - Contrato de concessão. d) Imobilizado: Registrado ao custo de aquisição, formação ou construção, deduzido das respectivas depreciações acumuladas calculadas pelo método linear a taxas que levam em consideração a vida útil econômica desses bens, conforme descrito na Nota 6. Um item de imobilizado é baixado quando vendido ou quando nenhum benefício econômico futuro for esperado do seu uso ou venda. Eventual ganho ou perda resultante da baixa do ativo (calculado como sendo a diferença entre o valor líquido da venda e o valor contábil do ativo) são incluídos na demonstração do resultado, no exercício em que o ativo for baixado. O valor residual e vida útil dos ativos e os métodos de depreciação são revisados no encerramento de cada exercício, e ajustados de forma prospectiva, quando for o caso. Ativos mantidos por meio de arrendamento financeiro são depreciados pela vida útil esperada da mesma forma que os ativos próprios ou por um período inferior, se aplicável, conforme termos do contrato de arrendamento em questão. e) Intangível: Refere-se a softwares, os quais são registrados pelo custo líquido da amortização acumulada e pela provisão de perda no valor recuperável, quando aplicável. O custo abrange o preço de aquisição e/ou os gastos de desenvolvimento interno e todos os demais custos diretamente relacionados para colocar o software em condições de uso. Esses custos são amortizados durante sua vida útil estimada, no prazo de até 5 anos. f) Outros ativos e outras obrigações: Um ativo é reconhecido no balanço patrimonial quando for provável que seus benefícios econômicos futuros serão gerados em favor da Companhia e seu custo ou valor puder ser mensurado com segurança. Um passivo é reconhecido no balanço patrimonial quando a Companhia possui uma obrigação legal ou constituída como resultado de um evento passado, sendo provável que um recurso econômico seja requerido para liquidá-lo. São acrescidos, quando aplicável, dos correspondentes encargos e das variações monetárias ou cambiais incorridos. As provisões são registradas tendo como base as estimativas do risco envolvido. Os ativos e passivos são classificados como circulante quando sua realização ou liquidação é provável que ocorra nos próximos 12 meses. Caso contrário são demonstrados como não circulantes. g) Impostos e contribuições: A tributação sobre o lucro compreende o imposto de renda e a contribuição social. O imposto de Renda é computado sobre o lucro tributável na alíquota de 15%, acrescido do adicional de 10% para os lucros que excederem R\$ 240 mil no período de 12 meses, enquanto que a contribuição social é calculada a alíquota de 9% sobre o lucro tributável reconhecido pelo regime de competência. Portanto, as inclusões ao lucro contábil de despesas, temporariamente não dedutíveis, ou exclusões de receitas, temporariamente não tributáveis, consideradas para apuração do lucro tributável corrente geram créditos ou débitos tributários diferidos. As antecipações ou valores passíveis de compensação são demonstrados no ativo circulante ou não circulante, de acordo com a previsão de sua realização. h) Provisões para riscos tributários, cíveis e trabalhistas: Provisões são constituídas para todas as contingências referentes a processos judiciais para os quais é provável que uma saída de recursos seja feita para liquidar a contingência/obrigação e uma estimativa razoável possa ser feita. A avaliação da probabilidade de perda inclui a avaliação das evidências disponíveis, a hierarquia das leis, as jurisprudências disponíveis, as decisões mais recentes nos tribunais e sua relevância no ordenamento jurídico, bem como a avaliação dos advogados externos. As provisões são revistas e ajustadas para levar em conta alterações nas circunstâncias, tais como prazo de prescrição aplicável, conclusões de inspeções fiscais ou provisões adicionais identificadas com base em novos assuntos ou decisões de tribunais. Até 31 de dezembro de 2015 nenhuma provisão foi constituída. i) Reconhecimento de receitas: A receita é reconhecida na extensão em que for provável que benefícios econômicos serão gerados para a Companhia quando possa ser mensurada de forma confiável. *Receita de serviços:* A receita compreende o valor justo da contraprestação recebida ou a receber pela prestação de serviços no curso normal das atividades da Companhia. A receita é apresentada líquida dos impostos incidentes. A Companhia reconhece as receitas quando os valores podem ser mensurados com segurança, e é provável que benefícios econômicos futuros sejam auferidos quando critérios específicos tiverem sido atendidos para cada uma das atividades da Companhia. *Receita de construção:* A receita de construção foi estimada considerando os gastos incorridos pela Companhia na formação da infraestrutura e a respectiva margem de lucro, determinada com base nos correspondentes custos de envolvimento da Companhia na formação do seu ativo financeiro, presente no contrato de concessão pública, uma vez que a Companhia adota como prática a terceirização dos serviços de construção, com riscos de construção assegurados nos contratos de prestação de serviços e por seguros específicos de construção. A receita de construção é determinada e reconhecida de acordo com o Pronunciamento Técnico CPC 17 (R1) do Comitê de Pronunciamentos Contábeis - Contratos de Construção, segundo o método de percentagem de conclusão (PÓC), mediante incorporação da margem de lucro aos respectivos custos incorridos no mês de competência. *Receita financeira:* A receita financeira é reconhecida usando o método da taxa de juros efetiva. **2.3 Novos pronunciamentos contábeis:** Algumas novas normas emitidas e/ou revisadas pelo IASB entrarão em vigor a partir do exercício de 2016. Essas alterações às normas internacionais - IFRSs ainda não foram

Lucro líquido do exercício/período
Outros resultados abrangentes
Total do resultado abrangente do exercício/período

As notas explicativas são parte integrante das demonstrações financeiras

Caixa e bancos
Certificados de depósito bancário - CDB
Total

Em 31 de dezembro de 2015, os CDBs são remunerados por taxas equivalentes a aproximadamente 100% do CDI, têm liquidez imediata e são mantidos com a finalidade de atender a compromissos de caixa de curto prazo e não para investimento ou outros fins.

4. Contas a receber:
i) Composição das contas a receber:
Contas a receber
Total

Refere-se à parcela dos direitos faturados e a faturar decorrentes do contrato de parceria público privado firmado com o SAEE e está classificada como um ativo financeiro por ser um direito incondicional de receber caixa ou outro ativo financeiro, através de contraprestações fixas e variáveis, diretamente do poder concedente pelos serviços de tratamento de esgoto. ii) Idade de vencimento do contas a receber:
Vencimento do contas a receber:
Títulos a vencer
Títulos vencidos até 30 dias
Títulos vencidos de 31 a 60 dias
Títulos vencidos de 61 a 90 dias
Títulos vencidos de 91 a 180 dias
Títulos vencidos de 181 a 360 dias
Títulos vencidos há mais de 360 dias
Total

Em 2015, o SAEE passou a enfrentar dificuldades financeiras decorrentes especialmente do agravamento da chamada crise hídrica. Como consequência deste contexto, o valor faturado de contraprestações referente aos serviços prestados nos meses de janeiro a dezembro de 2015, encontram-se em aberto. Atualmente, a Companhia, em conjunto com o SAEE e a Agência Reguladora discutem os termos de um Aditivo ao Contrato de PPP a fim de ajustar, entre outras medidas, a inadimplência das contraprestações devidas até o momento (Nota 1). Por esse motivo, a Administração entende que não há necessidade de constituição de provisão para perda estimada em crédito de liquidação duvidosa.

5. Impostos a recuperar:
IR sobre aplicação financeira
IR sobre faturamento
PIS e COFINS
Total

6. Imobilizado:
Máquinas e equipamentos
Equipamentos de informática
Móveis e utensílios
Veículos
Benefitória em imóveis de terceiros
Instalações
Ferramentas
Total

A seguir estão apresentadas as movimentações no ativo imobilizado:

Saldo inicial
Aquisições
Depreciação
Saldo final

7. Imposto de renda e contribuição social: 7.1 Despesa de imposto de renda e contribuição social: Em 31 de dezembro de 2015, os valores de imposto de renda e contribuição social que afetaram o resultado do período são demonstrados como segue:

Lucro antes do imposto de renda e contribuição social
Alíquota nominal do imposto de renda e da contribuição social

Adições:
Despesas não dedutíveis
Outros
Exclusões:
Outras exclusões
(-) Prejuízo fiscal/base negativa não reconhecidos
Despesa de imposto de renda e contribuição social - Diferidos

7.2 Imposto de renda e contribuição social diferido - passivo:
Passivos:
Receita/Margem de construção
Imposto de renda e contribuição social diferidos - passivo

Remuneração dos administradores (Nota 11)
9. Patrimônio líquido: 9.1 Capital social: A Companhia foi constituída em 4 de julho de 2014, com capital social de R\$ 1 (mil real), através de emissão de 1.000 ações ordinárias, nominativas e sem valor nominal, pela OAS Investimentos. Em 1º de agosto de 2014, através de Assembleia Geral Extraordinária, foi aprovado o aumento de capital social em R\$ 119.346, através da emissão de 119.345.673 ações ordinárias, nominativas e sem valor nominal. Essas ações foram parcialmente integralizadas pela OAS Investimentos, no montante de R\$ 23.869, sendo o saldo remanescente a ser posteriormente integralizado. Em 26 de novembro de 2014, a OAS Investimentos integralizou o capital na investida OAS Soluções Ambientais, mediante transferência das ações da Companhia. A partir desta data, a OAS Soluções Ambientais tornou-se a controladora da Companhia. **9.2 Distribuição de lucros:** A distribuição de lucros obedecerá às destinações de seu estatuto social: (a) 5% será destinado para a formação da reserva legal, até atingir 20% do capital social integralizado; (b) Formação de reservas para contingências, caso haja necessidade; (c) Constituição de reservas de lucro a realizar, se for o caso, na forma prevista na legislação; (d) Pagamento de dividendos mínimos anuais obrigatórios de 25% (vinte e cinco por cento) sobre o lucro líquido do exercício, ajustado na forma da lei de acordo com as deduções previstas nos itens "a", "b" e "c", e o saldo restante terá a destinação que lhe for determinada pela Assembleia

Geral. Em 31 de dezembro de 2015, os administradores da Companhia, de acordo com orientação do acionista, com vistas a evitar o comprometimento da gestão de caixa e equivalentes de caixa da entidade, destina a parcela de 25% do lucro líquido ajustado, equivalente ao dividendo mínimo obrigatório, no valor de R\$ 1.892 (Em 31 de dezembro de 2014, R\$ 433), para a constituição de reserva especial de dividendos, conforme previsto no artigo 202, Parágrafos 4º e 5º, da Lei 6.404/76. **9.3 Reserva de retenção de lucros:** A Companhia mantém reserva de lucros, no montante de R\$ 6.708 (Em 31 de dezembro de 2014, R\$ 1.298), que terão por fim assegurar recursos para financiar aplicações adicionais do capital fixo e circulante e são formadas com o saldo remanescente do lucro líquido do exercício que remanesce após as deduções legais e estatutárias, não podendo estas reservas ultrapassar o valor do capital social.

10. Receita líquida:
Receita bruta
Receitas operacionais
Receita de construção
Atualização do ativo financeiro
Total
Impostos identificados sobre a receita
Receita líquida

11. Demonstração do resultado por natureza:
Gastos com pessoal e terceiros
Gastos gerais
Aluguéis
Utilidades e serviços
Remuneração dos administradores (Nota 8)
Material de consumo e aplicação
Depreciação e amortização
Viagens e representações
Impostos e taxas
Custo de construção
Total
Custos dos serviços prestados
Despesas gerais e administrativas
Total

12. Resultado financeiro:
Receitas financeiras
Juros recebidos e auferidos sobre:
Aplicações financeiras
Descontos obtidos
Subtotal
Despesas financeiras:
Comissões e despesas bancárias
Outras
Subtotal
Total

13. Gestão de risco: As ações de gerenciamento de risco da Companhia são estabelecidas para identificar e analisar os riscos aos quais a Companhia pode estar exposta, de modo a definir limites e controles apropriados para o monitoramento dessas riscos e aderência aos limites. A Companhia, por meio de suas normas e procedimentos de treinamento e gerenciamento, objetiva desenvolver um ambiente de controle disciplinado e construtivo, no qual todos os empregados entendem os seus papéis e obrigações. A tesouraria corporativa da Companhia coordena o acesso aos mercados financeiros além de monitorar e administrar os riscos financeiros relacionados às operações da Companhia por meio de relatórios internos que analisam a exposição de acordo com o grau e magnitude dos riscos. Esses riscos incluem os riscos de crédito, liquidez e taxa de juros de fluxo de caixa. A Companhia procura minimizar os efeitos desses riscos por meio de instrumentos financeiros para proteção dessas exposições. O uso de instrumentos financeiros é orientado pelas políticas da Companhia, aprovadas pela administração, que tomam em consideração os princípios por escrito relacionados aos riscos de moeda estrangeira. A Companhia não opera nem negocia instrumentos financeiros, inclusive instrumentos financeiros derivativos com fins especulativos. Os principais riscos de mercado que a Companhia está exposta na condução das suas atividades são: **Riscos de crédito:** Caixa e equivalentes de caixa, aplicações financeiras; **Instrumentos financeiros** que potencialmente sujeitam a Companhia a risco de crédito e consistem, primariamente, em caixa, bancos e aplicações financeiras. Essas operações são realizadas com bancos de reconhecida solidez, minimizando assim os riscos. **Risco de liquidez:** É o risco da Companhia não dispor de recursos líquidos suficientes para honrar seus compromissos financeiros, em decorrência de descasamento de prazo ou de volume entre os recebimentos e pagamentos previstos. Para administrar a liquidez do caixa, são estabelecidas premissas de desembolsos e recebimentos futuros, sendo monitorada pela área de tesouraria. **Gestão de risco de capital:** A Companhia administra seu capital para assegurar que ela possa continuar com suas atividades normais, por meio da otimização do custo de capital, retorno das aplicações financeiras e otimização do valor do patrimônio. A estratégia geral da Companhia não considera assumir riscos financeiros, a não ser aqueles restritos ao risco relacionado de suas atividades principais.

A Companhia revisa periodicamente os riscos relacionados às instituições financeiras nas quais aplica seu caixa. Como parte dessa revisão, a Companhia consistirá o rating das instituições financeiras e o comportamento das moedas às quais ela está ou estará exposta. **Valor justo dos instrumentos financeiros:** Todos os instrumentos financeiros da Companhia foram classificados como nível 2, e no decorrer do período findo em 31 de dezembro de 2015, não houve transferências entre níveis de avaliações de valor justo. Em 31 de dezembro de 2015, seus valores justos se aproximam dos seus valores contábeis. **14. Seguros:** A Companhia adota a política de contratar cobertura de seguros para cobrir eventuais sinistros, considerando a natureza de sua atividade. Em 31 de dezembro de 2015, a Companhia possuía coberturas de seguros contra riscos operacionais e responsabilidade civil no montante de R\$ 345.263. O seguro contra riscos nomeados e operacionais visa cobrir danos materiais e/ou reembolso dos prejuízos que possam ocorrer em consequência dos riscos na realização das atividades objeto da concessão e o seguro de responsabilidade civil visa cobrir perdas e danos devidos a terceiros e relacionados com a responsabilidade civil decorrente dos seus negócios.

A Administração
Valquíria Aparecida das Dores Batista - Controladora - CRC-SP-256849/O-0

continuação

Aos Acionistas e Diretores da SAGUA - Soluções Ambientais de Guarulhos S.A. - Guarulhos - SP. Examinamos as demonstrações financeiras da SAGUA - Soluções Ambientais de Guarulhos S.A. ("Companhia"), que compreendem o balanço patrimonial em 31 de dezembro de 2015 e as respectivas demonstrações do resultado, do resultado abrangente, das mutações do patrimônio líquido e dos fluxos de caixa para o exercício findo naquela data, assim como o resumo das principais práticas contábeis e demais notas explicativas. **Responsabilidade da Administração sobre as demonstrações financeiras:** A Administração da Companhia é responsável pela elaboração e adequada apresentação dessas demonstrações financeiras de acordo com as práticas contábeis adotadas no Brasil e pelos controles internos que ela determinou como necessários para permitir a elaboração de demonstrações financeiras livres de distorção relevante, independentemente se causada por fraude ou erro. **Responsabilidade dos auditores independentes:** Nossa responsabilidade é a de expressar uma opinião sobre essas demonstrações financeiras com base em nossa auditoria, conduzida de acordo com as normas brasileiras e internacionais de auditoria. Essas normas

requerem o cumprimento de exigências éticas pelos auditores e que a auditoria seja planejada e executada com o objetivo de obter segurança razoável de que as demonstrações financeiras estão livres de distorção relevante. Uma auditoria envolve a execução de procedimentos selecionados para obtenção de evidência a respeito dos valores e divulgações apresentados nas demonstrações financeiras. Os procedimentos selecionados dependem do julgamento do auditor, incluindo a avaliação dos riscos de distorção relevante nas demonstrações financeiras, independentemente se causada por fraude ou erro. Nessa avaliação de riscos, o auditor considera os controles internos relevantes para a elaboração e adequada apresentação das demonstrações financeiras da Companhia para planejar os procedimentos de auditoria que são apropriados nas circunstâncias, mas não para fins de expressar uma opinião sobre a eficácia desses controles internos da Companhia. Uma auditoria inclui, também, a avaliação da adequação das práticas contábeis utilizadas e a razoabilidade das estimativas contábeis feitas pela administração, bem como a avaliação da apresentação das demonstrações financeiras tomadas em conjunto. Acreditamos que a evidência de auditoria obtida

é suficiente e apropriada para fundamentar nossa opinião com ressalva. **Base para opinião com ressalva:** Conforme descrito nas notas explicativas nºs 1 e 4 as demonstrações financeiras, a Companhia possui registrado no ativo circulante, saldo de contas a receber de R\$29.154 mil. Estes valores estão sendo renegociados com o poder concedente, entretanto, até a presente data, a realização deste crédito depende do sucesso dessa renegociação, o qual está fora do controle da Companhia. Conseqüentemente, em 31 de dezembro de 2015, não foi possível concluir sobre a adequação desse saldo. **Opinião com ressalva:** Em nossa opinião, exceto pelos possíveis efeitos que possam advir do assunto descrito no Parágrafo "Base para opinião com ressalva", as demonstrações financeiras acima referidas apresentam adequadamente, em todos os aspectos relevantes, a posição patrimonial e financeira da SAGUA - Soluções Ambientais de Guarulhos S.A. em 31 de dezembro de 2015, o desempenho de suas operações e os seus fluxos de caixa para exercício findo naquela data, de acordo com as práticas contábeis adotadas no Brasil. **Ênfase:** Continuidade operacional. Sem modificar nossa opinião, chamamos a atenção para a nota explicativa nº 1, que

indica que para cumprir os compromissos já assumidos do contrato de concessão e manutenção de suas atividades operacionais, a Companhia precisará de aporte de seus acionistas e/ou aquisição de financiamento de terceiros. Essas condições indicam a existência de incertezas significativas que podem levantar dúvida quanto à capacidade de continuidade operacional da Companhia, a qual depende, necessariamente, do sucesso na captação de novos financiamentos, além de aporte de capital do Grupo OAS.

Salvador, 13 de maio de 2016

DELOITTE TOUCHE TOHMATSU Auditores Independentes CRC 2SP 011.609/O-8 "F" BA José Luiz Santos Vaz Sampaio Contador - CRC-BA 015.640/O-3

Deloitte.

Corpo carbonizado é de menina de 14 anos

REPRODUÇÃO FACEBOOK

ALFREDO HENRIQUE - O corpo carbonizado encontrado na manhã desta quarta-feira, 1º, na estrada Albino Martelo (Região São João) foi identificado pela polícia como de Laura Vitória Carvalho, 14. A adolescente saiu de casa no final da tarde o dia 31. O Setor de Homicídios de Guarulhos (SH) investiga a autoria do crime.

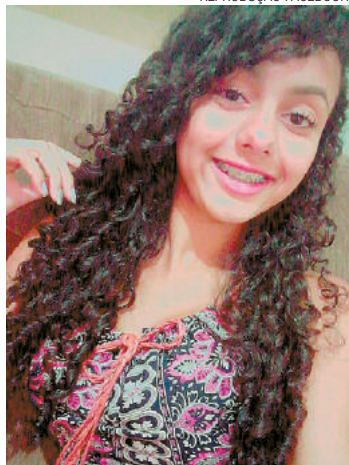

Violência - Adolescente foi encontrada sem vida em estrada

A reportagem apurou que Laura postou mensagem "amigo (a) é uma coisa que eu não tenho", no Facebook, antes de sair de casa - quando o pai dela dormia e a mãe trabalhava.

No dia seguinte, parentes foram ao 7º DP para registrar um Boletim de Ocorrência de desaparecimento. Foram orientados a procurar o SH.

Chegando ao Instituto Médico Legal da cidade, os familiares reconheceram as chaves levadas pela garota, além da roupa que ela usa

va antes de sair de casa.

O corpo de Laura foi encontrado na manhã de quarta-feira, em meio a entulhos. Ela teria sido enforcada com um objeto conhecido como "enforca gato" e teve o corpo carbonizado entre a cintura e a face.

Poupatempo pode mudar de endereço em Guarulhos

ALAN NEVES / ARQUIVO FM

RAPHAEL POZZI - O Poupatempo Guarulhos, localizado na Rua José Campanella, 189, no Macedo (Região Centro), terá um novo endereço, ainda não definido. A informação é exclusiva da Folha Metropolitana. De acordo com a Diretoria de Serviços ao Cidadão do Governo do Estado, o serviço não pode permanecer no atual imóvel porque o proprietário não obedece às obrigações legais. Não foi esclarecida qual lei o dono do prédio não respeitou.



Atualmente, o Poupatempo atende 8,4 mil pessoas diariamente. O serviço

Atendimento - Sede atual fica na Rua José Campanella, no Macedo

Novo contrato terá vigência de cinco anos

continua funcionando normalmente no atual prédio. O serviço existe há quase 14 anos em Guarulhos e já realizou, de acordo com o próprio órgão, mais de 25 milhões de serviços. No ano passado, foram mais de 100 mil carteiras de identidade.

Mesmo depois de alugar outro local, o Estado acredita que a mudança não será feita de um dia para o outro, já que a locação deve atender a diversas obrigações legais, como ter fácil acesso à população, com oferta de transporte público e atender à lei de zoneamento.

Polícia Civil 'estoura' cativoiro nos Pimentas

ALFREDO HENRIQUE - O Núcleo de Roubo de Cargas (NRC) da Polícia Civil de Guarulhos estourou ontem, nos Pimentas, um cativoiro usado por uma quadrilha que havia roubado R\$ 50 mil em cebolas na quarta-feira, 1º, na cidade.

Segundo a polícia, o sistema de rastreamento do caminhão roubado com a

carga de cebolas indicou o endereço do galpão onde o veículo estava.

Investigadores do NRC foram ao local e também desconfiaram de uma casa abandonada. Entrando em ambos os locais, encontraram a vítima do roubo, o caminhão e carga, além de um feirante que havia comprado a mercadoria roubada.

A quadrilha mentia para caminhoneiros e, por isso, as vítimas paravam seus veículos em acostamentos.

O registro do caso não havia sido finalizado até a conclusão desta reportagem.



DIVULGAÇÃO / POLÍCIA

Emparedados - Supeitos estavam dentro de um galpão e do cativoiro no momento da batida policial

Foi recuperada carga de cebolas de R\$ 50 mil

Dia dos Namorados

BESNI



ELA

- Tricot R\$ 64,99
- Jeans R\$ 69,99
- Bolsa R\$ 89,99
- Bota R\$ 179,99

ELE

- Jaqueta R\$ 79,99
- Blusa R\$ 29,99
- Jeans R\$ 69,99
- Sapatênis R\$ 189,99



Só o cartão Besni, te dá vantagens exclusivas para você levar o presente perfeito para o seu amor.

40 DIAS PARA PAGAR

6X SEM JUROS E SEM ENTRADA



Siga a Besni nas redes sociais

/lojasbesni

besni.com.br

ALEXANDRE DE PAULO



Paciência - Tempo de espera entre a chegada e a retirada do medicamento levou, em média, 2h30 ontem

Demora castiga usuários da farmácia de alto custo

ALEXANDRE DE PAULO - Todo início e fim de mês é o mesmo martírio. Neste período milhares de usuários da farmácia de alto custo de Guarulhos, no Gopoúva, em sua maioria pessoas acima dos 60 anos, esperam de duas a três horas para conseguir retirar um medicamento caro e de uso contínuo. A via-sacra começa, e para alguns também termina, na triagem.

“A documentação está correta, senhor, mas infelizmente não temos o medicamento”, responde com sinceridade cortante a atendente. O paciente,

decepcionado, retruca: “volto no mês que vêm”. E até lá, o que pode ele fazer? Só há duas alternativas: ficar sem o remédio ou se sacrificar e gastar um dinheiro que não tem.

Quatro guichês, dos quais um é reservado para atendimento preferencial, quase o tempo todo conta com pelo menos três atendentes, que trabalham freneticamente, encaminhando para adiante os contemplados, ou dispensando os casos em que faltam os remédios ou que a documentação está irregular. Ontem essa fase levava 30 minutos.

Na próxima etapa do processo há 14 guichês, dos quais pelo menos 11 funcionam simultaneamente. O problema é que no trabalho interno de separação e aferição dos medicamentos só três funcionários executam essa tarefa. Ontem pela manhã, por exemplo, entre 9h30 e meio-dia, cerca de 120 pessoas aguardavam na sala. Dois terços deste contingente estavam sentados; como falta acomodação para todas as pessoas, 40 aguardavam em pé. Entre a chegada e a retirada do medicamento houve espera de 2h30.

SECRETÁRIA DE ESTADO DA SAÚDE AFIRMA QUE HÁ PRÉ-AGENDAMENTO

Em nota, a farmácia de alto custo de Guarulhos esclarece que estabelece faixas de horários pré-agendados para que os pacientes compareçam e possam retirar o medicamento. Mas muitos acabam chegando cedo ao local, até mesmo antes de a unidade abrir as portas, o que não é necessário. Além disso, alguns não respeitam a data do agendamento.

Ontem o tempo médio de espera foi de 90 minutos. Entretanto, pode haver picos de movimento durante certos momentos. Pessoas idosas, com mobilidade reduzida, mulheres grávidas ou com criança de colo têm preferência no atendimento, porém, cerca de 80% dos pacientes são do público preferencial. A Pasta trabalha para que não falem remédios à população.

HORÓSCOPO

OMAR CARDOSO FILHO | www.omarcardoso.com.br

ÁRIES: Faça de tudo hoje, para melhorar suas condições sociais, amorosas profissionais e financeiras. Mas tudo dentro de um sentido honesto e inteligente. Boas Notícias neste dia.

TOURO: Assuntos econômicos o aborrecerão logo às primeiras horas. Mas não se aborrea, pois à tarde terá ótimas chances de colocar tudo em ordem. Excelente na sorte.

GÊMEOS: Dias dos mais indicados para iniciar a melhoria da aparência de sua casa, tais como nova decoração e reformas. Fará ótimas amizades. Sucesso junto ao sexo oposto.

CÂNCER: Quanto à saúde, faça todos os esforços para manter uma boa alimentação, e também procurando fazer sempre alguns exercícios leves para manter uma boa forma.

LEÃO: Muito boa influência para cuidar de sua beleza física e para submeter-se a operações plásticas. A saúde está melhorando bastante hoje. Ótimo ao amor nessa fase.

VIRGEM: Poderá surgir bons negócios e você deverá ter uma reserva para não perdê-los e ainda recuperar possíveis perdas. As questões extraconjugais poderão complicar-lhe.

LIBRA: Você terá que rever os impulsos que o levaram a cultivar certas relações, pois neles está à causa da atual falta de harmonia entre você e as pessoas do seu convívio.

ESCORPIÃO: Bons contatos com pessoas bem intencionadas e de finanças elevadas, farão com que solucione boa parte de seus problemas. Êxito em jogos, sorteios e harmonia no setor romântico.

SAGITÁRIO: Sua probabilidade de êxito material serão aumentados hoje. Por outro lado, deverá prosperar no campo profissional e social e poderá conseguir o que pretende na vida.

CAPRICÓRNIO: Situação positiva para promover mudanças e melhorias no ambiente doméstico e no convívio familiar. Momentos harmoniosos e de bons relacionamentos no trabalho.

AQUÁRIO: Sentimentos mais fortes e estáveis na vida amorosa, fortalecendo o casamento e as relações duradouras. Apesar disso, poderá se sentir um tanto inseguro quanto a si próprio.

PEIXES: A lua favorecerá a vida amorosa, as atividades criativas e as artes. Sentimentos fortes, e sintonia afetiva com a pessoa amada, permitirão um perfeito entendimento. Novos planos.

PALAVRAS CRUZADAS DIRETAS

www.coquetel.com.br

© REVISTAS COQUETEL 2014

Maiores ilhas fluviais do mundo (Tocantins)	As crianças tidas como as mais avançadas na educação mundial Está (aférese)	(?) Iluminense, localização dos municípios de Duque de Caxias e São João de Meriti	
Prato típico com linguiça, bacon e temperos picados		Vitamina antigripal	Vaga de UTIs
Reserva de inscrição em cursos			
		Premissa da redação	Vítima do xeque-mate, no xadrez
Dó	A de smartphones é sensível ao toque		Inserir asas 9, em romanos
A estética do "menos é mais"			
Formação da espera do serviço burocrático	(?) Néri, enfermeira Capital da Grécia		Ficar preso a; fixar-se
		Gênero de filmes que emocionam	
Desenhos técnicos dos estilistas	Projeto do doutorando Cheios; abaslecionados		Imobilizador de perna quebrada
Átomo de baterias recarregáveis de lítio			Modo de contagem do período da gravidez
Sede da Igreja Católica, no Vaticano		Gênero de TV de "The Walking Dead"	
		Aprovação de uma proposta	Tânia Mara, cantora de "Se Quiser"
Etapa mais ansiosa da viagem	Celebração da ressurreição de Cristo		
Atividade do policial à paisana		Formiga, em inglês Oferta; doa	Atual CPF (sigla)
Como ficam os idosos mais apesados ao passado			"(?) um no seu quadrado", viral da net

BANCO 3/ant. 10/modelagens. 11/finlandesas. 16/mexidinho mineiro. 28

A FAMÍLIA CRIPTO AUMENTOU.

NAS BANCAS E LIVRARIAS.

Solução

S	O	I	G	T	V	T	O	N
O	V	C	A	V	O	N	O	H
N	R	O	V	A	D	I		
V	O	C	O	P	A	S	E	V
W	I	S	E	S	V	N	T	S
E	I	R	E	S	E	N	O	I
S	N	E	L	A	D	O	M	O
T	O	L	S	E	T	E	H	N
V	W	V	O	V	A	D	O	
O	D	V	A	N	V	O		
I	T	A	L	I	N	I	W	
X	I	L	E	A	X			
P	E	I	N	R	E	I		
M	A	T	R	I	C	L	A	B

POUPANÇA PLANO VERÃO

NÃO RECEBEU O SALDO DA SUA POUPANÇA DO PLANO VERÃO DE JANEIRO DE 1989 ?

BANCOS: NOSSA CAIXA, ITAÚ, BRASIL, FINASA

RECEBEMOS PARA VOCÊ RAPIDAMENTE !

SOMOS ESPECIALISTAS !

INFORMAÇÕES:
poupanca.salva@gmail.com

Disparam casos de violência contra a mulher no Brasil

ESTADÃO CONTEÚDO - Os casos de violência contra a mulher cresceram 44,74%, em 2015, se comparado ao ano anterior. Dados da Central de Atendimento à Mulher - Ligue 180 indicam que ano passado foram registradas 76.651 denúncias, ante 52.957, em 2014. Isso representa um caso de violência a cada sete minutos no Brasil, em 2015. As ocorrências específicas de violência sexual - estupro, assédio e exploração - saltaram 129%, de 1.517 para 3.478 relatos. No País foram 9,5 estupros por dia.

A maior parte de todos os casos registrados, em 2015, é relativa a violência física, 38.451 ocorrências, ou seja 50,15% do total. Outros casos

mais recorrentes foram de violência psicológica 23.247 (30,33%) e 5.556 de violência moral (7,25%). Esses são os dados nacionais mais recentes, divulgados em março.

Michelle Dias, que integra a Comissão de Instrução do Conselho Regional de Serviço Social de São Paulo, considera que o aumento nos números é reflexo da força que as mulheres ganham na sociedade. "Com vários mecanismos governamentais e ação feminista nas ruas e em redes sociais nos sentimos mais seguras e fortalecidas para registrar as ocorrências. Porém ainda há culpabilização da vítima e minimização da agressão durante o relato nas delegacias".



DIVULGAÇÃO

Dor - Número de denúncias de agressão subiu 44,7% em um ano

USP apura estupro de estudante em festa

O Instituto de Física da Universidade de São Paulo (USP) abriu sindicância para apurar a denúncia de que um aluno da faculdade estuprou uma estudante da universidade em uma festa em Sorocaba, no Interior paulista. O instituto informou que, após as investigações, tomará as medidas necessárias para que o caso não fique impune.

"O Instituto de Física da USP e sua comunidade acadêmica não compactuam com violências de qualquer espécie, muito menos com as cometidas contra as mulheres", disse

o comunicado da faculdade.

A Atlética da ECA - organização estudantil responsável pelas atividades esportivas e de lazer na Escola de Comunicações e Artes da USP - que coordenou o evento, ocorrido no último feriado prolongado, divulgou nota. Segundo o comunicado, durante uma festa nos Jogos Universitários de Comunicações e Artes, um aluno de física violentou uma estudante da ECA. O agressor, de acordo com o relato, foi reconhecido e expulso do evento. (*informações da Agência Brasil*)

Homem é linchado por abuso a menor

Um rapaz que aparentava ter entre 20 e 25 anos, ainda não identificado, foi linchado na noite de quarta-feira, suspeito de estuprar uma menina de 11 anos, no Jardim Padre Augusto Sani, em Jaú (SP).

Ele foi atacado a pauladas e pedradas por cerca de 20 moradores que ouviram os gritos de socorro da garota, levada para um terreno baldio, onde teria sido obrigada a fazer sexo oral no agressor.

○ Amor está no ar
.....
DIA DOS NAMORADOS
12 JUNHO

Anuncie conosco

FOLHA
METROPOLITANA

EMPREGOS

Contrata

SEMIJOIAS
EM CONSIGNAÇÃO
FOLHEADOS A OURO E PRATA
SO PAGA O QUE VENDER
ATÉ 50% DE COMISSÃO
AUMENTE SUA RENDA
REVENDENDO DIRETO
DA FÁBRICA
ENTREGAMOS EM
DOMICILIO
PABX: 5583-2905

AJ. GERAL ATÉ R\$ 1.480,00
Portaria Cond., c. básica, VT, VR, Registro, Rapazes S/ exp., várias regiões. dia/noite. 2362-4232 / 2804-9159

AJUD. GERAL
Com CNH enviar Currículo para selecao.adm@terra.com.br

ESPOSA
Das 09 as 18 hrs nas segundas-feiras mesada \$ 800,00 Zap 9 6755-9298

MOTOBOY
Resida na região de Guarulhos, idade 25 a 35 anos. Entrar em contato c/Raquel no F: 2404-7100

PORTEIRO / FAXINEIRA
Você, venha fazer parte da nossa equipe situada em Guarulhos. Agendar entrevista: 2492-2189 c/ Mara

SALADEIRA
C/ exp. deixar C.V. Av. Emílio Ribas 1949 Jd. Tranquilidade.

SUPERVISOR DE TLMK
6 horas por dia, fixo+ comissões+ premiações + VT. Mínimo 6 meses de experiência. Enviar currículo para: servergru@globomail.com

TAPECEIRO
Tapeçaria Araújo paga por assento. F: 2468-9127

VAGAS PARA:
Corretores exige-se experiência. F: 3843-2745

IMÓVEIS

Aluga-se

VAGAS P/ RAPAZES
Av. Brigadeiro Luis Antonio, 808. F: 3106-7587

APTO 2 DORMS
mobiado no Centro 1vg . F: 2408-1284/ 99982-8693.

APTO BOM CLIMA
Praça da Pedra - 3 doms, semi mobiliado, seg 24 hrs. 2 vgs. F: 2409-2821/ 2409-1285

APTO CECAP
Cond. Parana R\$ 1.200 e Casa Centro R\$ 500. F: 2475-1349

APTO PICANÇO
2 dorms + depts 1 vg, lazert complt \$ 800,00 F: 94035-4390

CASA CENTRO
1 dorm, coz., sl, wc, área de serviço, R\$ 600,00 F: 2440-0311 c/ Cristina

CASA JD. P. DUTRA
2 Dorms s/ vg \$ 750, F: 2279-8345

CASA STA. CECILIA
2 dorms c/ sacada. Ac Dep R\$ 900,00 99393-1107 Whats

SALÃO COMERCIAL
50 m². VI Barros. Ót. localiz. Próx. ao Cecap. R\$ 900,00. F: 95157-3922 / 95148-5459

Sítios & Chácaras

GUARAREMA 1000M²
Vdo urgente, tenho 3 terr. planos no melhor local da cidade, um dos terr. tem uma casa pré-fabric. c/ 2 ds e varanda, quero \$25 mil e parc. 1.000,00 ao mês ou à vista \$ 125 mil, o terr. c/ a casa quero um pouco mais (20.000,00). Dir. Prop. Obs. Não aceito corretores. (11) 4695-4642 c/ D. Tereza, escrit.def., ac. auto

REPRESA IGARATÁ
terreno 5500m² casa, pisc, churrasq, forno, casa de caseiro, gar, barco, pomar 110 mts frente represa, F: 95474-7980

SUL DE MINAS
Chácaras 1000m² R\$28mil a 1h 30 de Guarulhos c/ luz, água encanada, ruas iluminadas px. cachoeira e lagos p/ pesca c/ escr. dir. prop (11) 2225-1379

Vende-se

APTO (URGENTE)
Gopouva Reformado 2 dorms, Elevador, Lazer c/ Quadra só R\$ 128.500 Quitado (doc.ok) Ac. carro F: 2814-9601 / 9686-93850 WhatsApp

APTO BOM CLIMA
2 dorm, sl, coz, 1 vg 68 m² R\$150 mil F 99393-1107 whats

APTO CECAP/ MAGNO
novo 3 dorms, 1 ste, 2 vg + lazer compl. \$320 mil ou \$120 mil entr + parc \$2.500. Financ. Pronto p/ morar. 4798-6308 dir. prop

APTO GOPOUVA
Todo mobiliado, lindo 1 dorm + depts, elev, gar \$192 mil, est. proposta, e financ 2382-8300 Próx. Assai

APTO GOPOUVA
2 dorms, sl, coz, americana, wc. R\$ 205 mil. F: 96870-9929/3852-6239

APTO JD TRANQUILIDADE
Ótimo local! R\$ 230 mil. Particular. Não aceito corretor. F: 99297-4434

APTO PADRE BENTO
2 dorms, 1 vg, Lindo. R\$ 115 mil quitado. a vista F: 99154-7281 claro/ 2600-2350

APTO PORTAL
Do Milenio. C/ 2 dorms, sl, coz, 1vg, R\$ 220 mil vg 97766-1980

APTO SHOP. MAIA
2 dorm, sl, coz, 1 vg + lazer R\$180 mil F 99393-1107 whats

APTOS QUITADOS
VI. Rio de Janeiro, 2 dorms, sl, cz planej., garag. R\$ 140 mil. ac carro, todo reformado. Centro, R\$ 190 mil F: 2464-9283/ 99701-7643

BOM CLIMA 5X30M²
Assobradada, 3 stes, + depts., sótão, fino acabou, 3vgs, R\$195mil + trans. div., R\$ 2.600/mês, est. prop e carro. 2382-8300

CASA MALVINAS
2 dorms., área de posse. Fone: 96970-3756

CASA NOVAS SERÓDIO
R\$250mil, financ. CEF, 2 dorms, sl, coz, 2wc, vg 2 autos. F: 2471-6912/ 96016-8897/ 99285-4795 CRECI 100243F

CASA PARAVENTI
2 casas + salão e quintal R\$ 180 mil 99393-1107 Whats

CASA SOBERANA
2 casas + salão Grande; ac auto R\$ 180 mil 99393-1107 Whats

CASAS P/ RENDA
Urgente! Junto a Av. Faria Lima, 6x25 próx. Bom Clima R\$ 198mil est. prop. Molezal F 2382-8300

SOBRADO BOM CLIMA
2 Dorms, sala, coz, 1 vg R\$ 320. mil F: 96660-0161

SOBRADO VL. GALVÃO
Auto Padrão cond. Fech., 4 dorms, 2 ste, 3 vgs + lazer . 94798-6308 dir c/ prop

TERR. TODO PLANO
Vendo em Americana/SP 250m² R\$ 30 mil/ 500m² R\$ 60 mil F: 11 97952-9577 Tim

NEGÓCIOS

Oportunidades

PASSA-SE O PONTO
Salão de beleza, ótima clientela. F: 2408-6160/ 4962-1465

SALÃO DE BELEZA
Passo ponto. 15 anos, R\$ 16.500. Jd. VI. Galvão. F: 97181-0278/ 9 9847-2029

TERRAPLANAGEM
Alugo Retroescavadeira, rolo, escavadeira e caminhão. Demolição. Retirada de entulho c/ caçamba. F: 2486-8586/ 97138-8449 / 7829-6014/ ID 55*768*1039

TERRENOS GUARULHOS
Entr. facil.e mensais de R\$ 600,00. Ótima localiz. a apenas 2 min. da Pça 8 de dezembro. F: 4969-4226 / 4969-0884

VDO DISTRIB. DE ÁGUA
c/ clientela formada, no Jd. Iporanga - Guarulhos. Tratar c/ Guilherme F: 94977-7213

VENDE-SE
Decorações p/ buffet F: 94650-4323

SERVIÇOS

Esoterismo

SIMPATIA INFALIVEL
P/ todos fins trago seu amor garant. F: 3453-3961 / 98515-4614

Festas

REVOLUCAO FESTA
C. elást., p. bolinha, p. pula, barraç., tomo legal, 3435-3726

Massagem

MASSAGENS GLAMOUR
Sensual e Terapêuticas. F: 2422-1986 / 3869-2406

Relax

A BELLA LOIRA
www.bellamancini.com.br F: 97382-8111 whats

ALINE TARADINHA
Realiza seus desejos + profundos s/ frescura. F: 94970-7364

CASA NOVA CONVIDA
clientes e amigos para uma comemoração com muitas garotas e animação. F: 3484-2621

ELAINE DANADINHA
Gostosa, liberal e sem frescura. F: 011 94824-1379

JAQUE LOIRA
Universitária, Seios fartos. Carinhosa e liberal + 15 amigas. Av. Otávio Braga de Mesquita, 29 em frente ao Atacadão. F: 2279-3818

JULIA UNIVERSITARIA
Rua Cuevas, nº18; F: 2087-2091 at. das 9h as 21h

LUDMILA MASSAGEM
C/ finalização, Loira Sensual. F: 98504-9329/ 99139-2199

Saúde

CLÍNICA DE ALERGIA E IMUNOLOGIA
Asma- Rinite
Dermatites Alérgicas ADULTO E INFANTIL
Dr. Carmino Caliano CRM- 72599
Dra. Ana Lúcia Caliano Mendes CRM- 108662
FONES: 2441-0356 / 2479-3303
Rua Silvestre Vasconcelos Calmon, 190. - 1º andar - Sala 110 - Vila Moreira

Telemensagem

TELEMENSAGENS
Para todas as ocasiões. Fone: 2451-8389

Tudo aqui
LIGUE E ANUNCIE
2475.7810

VEÍCULOS

Carros

MONTANA LS 13/13
Ar, trava elétr., direção, capota, sensor de ré, 27.000km, único dono. F: 95474-7980

Motos

CB 1300 FOUR
ano 08, vermelha e preta, 2º dono. R\$ 24 mil. F: 94754-3334

PUBLICIDADE LEGAL

BASTOS - SERVIÇOS DE GESTÃO EMPRESARIAL LTDA. INSCRITA SOB CNPJ nº 66.861.568/0001-05, E INSCRIÇÃO MUNICIPAL 50028, COMUNICO EXTRAVIO DE TODAS NOTAS FISCAIS EM PAPEL IMPRESSAS A PARTIR DE JANEIRO/2010, LIVRO modelo 51, livro modelo 57 e VIAS DE AUTORIZAÇÃO DE IMPRESSAO DE DOCUMENTOS FISCAIS (AIDF).

TUBOS CARDOSO COMÉRCIO DE PLÁSTICOS EIRELI ME torna público que requereu à SEMA a Licença Ambiental Prévia e de Instalação para “FABRICAÇÃO DE TUBOS E ACESSÓRIOS DE MATERIAL PLÁSTICO PARA USO NA CONSTRUÇÃO” à Rua Guarani D’Oeste, 135, Cidade Industrial Satélite de São Paulo, Guarulhos, através do processo administrativo nº 31176/2016.

PUBLICIDADE LEGAL

EDITAL ASSEMBLEIA GERAL EXTRAORDINÁRIA

O Sindicato dos Empregados em Estabelecimentos Bancários e Financeiros de Guarulhos e Região, inscrito no CNPJ/MF sob o nº 58.480.815/0001-03, Registro sindical nº 24000.001776/90-53, por seu presidente abaixo assinado, convoca todos os empregados de financeiras da base territorial deste sindicato, associados e não associados, para a assembleia geral extraordinária que se realizará dia 08 de junho de 2016, às 18h30, em primeira convocação, e às 19 horas, em segunda convocação, no endereço situado à Rua Paulo Lenk, nº 128, Jd. Zaira, Guarulhos-SP, para discussão e deliberação acerca da seguinte ordem do dia:

- 1) Discussão e deliberação sobre aprovação da pauta de reivindicações da categoria dos financeiros 2016/2017, inclusive sobre participação nos lucros e resultados para o exercício de 2016 e eventual convenção coletiva aditiva;
- 2) Autorização à diretoria da entidade para realizar negociações coletivas, celebrar convenção coletiva de trabalho, inclusive de PLR, bem como convenção coletiva aditiva e, frustradas as negociações, defender-se e instaurar dissídio coletivo de trabalho, bem como delegar poderes para tanto;
- 3) Deliberação sobre desconto a ser feito nos salários dos empregados em razão da contratação a ser realizada;

Guarulhos, 02 de junho de 2016.
Luís Carlos dos Santos - Presidente

EMPREGO

PRECISA-SE
DE AGENTE DE PRODUÇÃO
PARA TRABALHAR EM CASA

Vagas para todo o estado de São Paulo

OPORTUNIDADE PARA TODAS AS IDADES ACIMA DE 18 ANOS S/ EXPERIÊNCIA
ENVIAMOS OS MATERIAIS QUE SÃO AS ETIQUETAS, OS ENVELOPES E OS IMPRESSOS ATE SUA CASA
TRABALHO FÁCIL E MANUAL, BASTA TER 1 OU 2 HORAS LIVRES POR DIA OU NOS FINAIS DE SEMANA

EMPRESA OFERECE

GANHOS ACIMA DE R\$
3.580,00
por comprimento de metas

AJUDAS DE CUSTO VARIADAS DE
R\$900,00 A
R\$1.650,00
POR META DE PRODUÇÃO.

PRÊMIO DE UM NOTEBOOK POR META DE PRODUÇÃO

Solicite nosso material grátis e sem compromisso

(11) 3508-8601
(19) 3518-4052

www.megarendas.com.br ATENDIMENTO DE SEGUNDA À SEXTA DAS 8H AS 21H

PROMOÇÃO IMPERDÍVEL

TODO MUNDO PAGA MEIA!

APROVEITE PARA ASSISTIR OS MELHORES FILMES EM UM CINEMA COM QUALIDADE CINÉPOLIS!

CINÉPOLIS PARQUE SHOPPING MAIA



DE SEGUNDA A QUARTA-FEIRA R\$ **8,00**
INGRESSOS A PARTIR DE

Promoção não cumulativa com outras promoções. Validade até 30/06/2016, apenas para ingressos adquiridos na bilheteria, consulte os valores. Promoção não válida para feriados.

Cinépolis VOCÊ NUNCA VIU CINEMA ASSIM!

cinepolis.com.br



Vitória - Thiago Santos comemora o 4º do Verdão, aos 38 do 2º tempo

Palmeiras bate Grêmio e sobe para quinto lugar

ESTADÃO CONTEÚDO - Em uma partida que teve praticamente de tudo, o Palmeiras venceu o Grêmio por 4 a 3, ontem, no estádio do Pacaembu, em São Paulo, em um jogo raro de se ver e que, sem dúvidas, foi o melhor do Campeonato Brasileiro até agora, em sua quinta rodada. Duas equipes que mostraram vontade de vencer do início ao fim, mesmo debaixo de forte chuva, e fizeram com que até o minuto final fosse de muita emoção.

Com nove pontos, o Palmeiras subiu para a quinta colocação, muito perto do G4 - grupo de classificação à Copa Libertadores. O Grêmio, com 10, caiu para a segunda posição e deixou o rival Internacional isolado na liderança com 13 pontos. Graças ao terceiro gol no final, o time gaúcho conseguiu ficar na frente do Corinthians por ter um gol marcado a mais (9 a 8).

A partida também ficou marcada por um lance de fair

play não respeitado. O presidente da Comissão de Arbitragem, Sérgio Corrêa, avisou que os árbitros iriam ficar mais atentos para evitar que jogadores se aproveitassem disso para ganhar tempo. No segundo tempo, Moisés caiu no gramado, o árbitro não parou o jogo e os palmeirenses ficaram revoltados.

No domingo, às 16h, o Palmeiras pega o Flamengo. Já o Grêmio recebe a Ponte Preta.

PALMEIRAS 4

Fernando Prass; Tchê Tchê (Fabrício), Thiago Santos, Vitor Hugo e Zé Roberto; Matheus Sales, Jean e Moisés (Thiago Martins); Dudu, Gabriel Jesus e Alecsandro (Róger Guedes). **Técnico:** Cuca.

GRÊMIO 3

Bruno Grassi; Edilson, Geromel, Bressan e Marcelo Hermes; Wallace, Maicon, Giuliano (Bobô) e Douglas (Lincoln); Everton e Luan. **Técnico:** Roger Machado.

GOLS - Gabriel Jesus, a 1, e Bressan, aos 48 minutos do primeiro tempo; Giuliano, aos 9, Róger Guedes, aos 11, Vitor Hugo, aos 27, Thiago Santos, aos 38, e Edilson, aos 45 minutos do segundo tempo.

CARTÕES AMARELOS - Vitor Hugo, Matheus Sales, Dudu e Fernando Prass (Palmeiras); Marcelo Hermes, Bruno Grassi, Geromel e Lincoln (Grêmio). **ÁRBITRO** - Marielson Alves Silva (BA). **RENDA** - R\$ 525.845,00. **PÚBLICO** - 19.196 pagantes. **LOCAL** - Estádio do Pacaembu, em São Paulo (SP).

EM 2016, INVISTA EM VOCÊ!

PRATIQUE ATIVIDADE FÍSICA, DIVIRTA-SE E FAÇA GRANDES AMIZADES.

VISITE-NOS!





QUADRA



GINÁSTICA



AQUÁTICO



MUSCULAÇÃO

ESCOLHA UM DOS PROGRAMAS DE SUA PREFERÊNCIA E GANHE BÔNUS DE OUTRAS ATIVIDADES.

ACM GUARULHOS
RUA ASSIS CHATEAUBRIAND, 205

11 2472 5600

www.acmsaopaulo.org

ACM / YMCA

[/ACMSP.Oficial](https://www.facebook.com/ACMSP.Oficial)
[@acmsaopaulo](https://www.instagram.com/acmsaopaulo)

ACM.mkt.2016

AOESP Associação Odontológica de Ensino de São Paulo
Guarulhos

ABRE VAGAS PARA INTERESSADOS EM:

IMPLANTES DENTÁRIOS

Atendimento: Segunda a Sexta Horário comercial

2451-0937
2497-1822

RUA DR. RODRIGO COSTA, 148
PICANÇO - GUARULHOS/SP www.aoesp.com.br



FOLHA METROPOLITANA

o jornal de Guarulhos

44 ANOS

Sexta-feira, 3 de junho de 2016

Ano 43 Nº 13443



Lopes

supermercados

Sempre perto de você

SOMENTE SÁBADO e DOMINGO

Ofertas válidas para SÁBADO e DOMINGO
04 e 05/06/2016.



Cerveja Skol Lata 269ml
2,29 cada



Na compra de 2 packs c/ 15 latas, o 2º pack sai com **50%** de DESCONTO



Nesta promoção a lata sai por: **1,72** cada

Lopes supermercados
Sempre perto de você



LEVE 3 PAGUE 2
Nesta promoção a unidade sai por: **2,99** cada

Refrigerante Guarana Antarctica/ Pepsi 1,5L
4,49 cada



Proibida a venda e a entrega de bebidas alcoólicas a menores de 18 anos (art. 81, II do Estatuto da Criança e do Adolescente). Aprecie com moderação.

FESTÃO DO PRECINHO BÃO



É ECONOMIA de montão, sô!

SOMENTE SÁBADO • 04/06/16

SUPER OFERTA

Linguiça Toscana Aurora **10,90** kg

A partir de 5kg **PAGUE 9,90** kg

Contrafilé Bovino Peça a Vácuo / Alcatra c/ Maminha Bovina Peça/Pedaço **18,90** kg / **17,90** kg

Arroz Tio João 100% CRÃOS NOBRES **13,90** 5kg / **12,90** 5kg

SOMENTE DOMINGO • 05/06/16

SUPER OFERTA

Picanha Bovina Fatiada a Vácuo **18,90** kg / **16,90** kg

SEARA Linguiça Toscana Seara **8,90** kg

Alcatra c/ Maminha Bovina Peça/Pedaço **17,90** kg / **16,90** kg

Óleo de Soja Liza 900ml **2,98** / **2,88**

Ofertas válidas para SÁBADO e DOMINGO • 04 e 05/06/16.

O Mercado de Sábado aderente: O atendimento neste mercado é exclusivo para clientes cadastrados e é necessário apresentar o cartão de crédito e o documento de identificação pessoal.

Leite Parmalat 1L **2,98**

Café Pílao 500g **LEVE 4 PAGUE 3**

Leve 900g Pague 800g **10,98** / **9,98**

Leite Condensado Moça Lata 395g **3,89** / **3,79**

Macarrão c/ Ovos Dona Benta 500g **1,99** / **1,89**

Mocho de Tomate Quero Tradicional Sachê 340g **1,29** / **1,19**

Linguiça Suína Perdígão **9,90** kg

Margarina Delícia 500g **2,99**

Lasanha Sadia 650g **11,98**

Queijo Mussarela Peça/Pedaço **17,90** kg

Cerveja Itaipava Lata 350ml **1,79**

Refrigerante Taubiana 2L **1,99** / **1,89**

Sabonete Lux 90g **1,09** / **0,99**

Fralda Descartável Pom Pom 14h **19,99** cada

Colo de Mãe **LEVE 3 PAGUE 2** Nesta promoção a unidade sai por: **13,33** cada

Lava Roupas em Pó Omo 1kg **8,65** cada

A 2ª unidade sai c/ 50% de DESCONTO Nesta promoção a unidade sai por: **6,49** cada

Secador de Cabelos Style Mondial **59,90** / **54,90**

Alimento p/ Cães Pedigree 10kg (Exceto Sênior/ Equilíbrio Natural) **71,90** cada

Alimento p/ Cães Pedigree 10,1kg (exceto Sênior e Equilíbrio Natural) + R\$0,01 LEVE 1 Petisco p/ Cães Jumbone 100g

Papel Higiênico Folha Dupla Personal Vip **Leve 16 Pague 15** **16,99** / **15,99**

Kit Limpador Multiuso Veja 500ml c/ 3 unid. Embalagem Promocional **9,98** / **3,33** cada

Lâmpada Ecoled Bivolt FLC A60 10W 6400K **16,90** / **15,90**

Garantimos a quantidade mínima de 10 un/kg por item anunciado, ou enquanto durarem os estoques. Reservamo-nos o direito de limitar os produtos anunciados em 5 un/kg por cliente. Não vendemos por atacado. Fica ressalvada eventual retificação das ofertas anunciadas. Fotos meramente ilustrativas. **MANTENHA A CIDADE LIMPA.** Não jogue este folheto em vias públicas.

Cartões Crédito: Visa, Mastercard, American Express, Elo, Avista, Credz

Cartões Débito: Rede, Elo, Visa Electron

Alimentação: Pampale, Sodexo, Ticket, Verochaque, Unik, Cilete, Biqu, Policare, Good

ENTREGA EM DOMÍLIO Consulte a utilização deste serviço no Balcão de Informações, conforme a localidade da residência.

Central de Atendimento Cartão Lopes (11) 2423-2886 De Segunda a Sábado, das 8h às 21h

fale com Lopes 0800 770 5767 sac@superlopes.com.br Segunda a Sábado das 08h às 19h

Horário de Funcionamento das Lojas: Segunda à Sábado das 8h às 22h. Domingo das 8h às 18h.

Lopes supermercados Sempre perto de você www.superlopes.com.br [f / LopesSupermercados](https://www.facebook.com/LopesSupermercados)

Ofertas válidas para as lojas **GUARULHOS: TRANQUILIDADE** - Av. São Paulo, 299 - Jd. Tranquilidade - Tel: 2421-8054; **SÃO JOÃO** - Av. Florianópolis, 360 - Jd. São João - Tel: 2467-0860; **MACEDO** - R. Claudino Barbosa, 970 - Macedo - Tel: 2440-1014; **PONTE GRANDE** - Av. Guarulhos, 4205 - Ponte Grande - Tel: 2421-7124; **COCAIA** - Av. Brigadeiro Faria Lima, 3001 - Jd. dos Afonsos - Tel: 2403-4808; **TABOÃO** - R. Dep. Ulisses Guimarães, 65 - Pq. Santo Agostinho - Tel: 2404-3100; **PRES.DUTRA** - Av. Papa João Paulo I, 3301 - Pq. São Luiz - Tel: 2431-7072; **EMÍLIO RIBAS** - Av. Emílio Ribas, 2272 - Jd. Vila Galvão - Tel: 2497-2410; **MARINÓPOLIS** - R. Marinópolis, 900 - Jd. Pres. Dutra - Tel: 2432-4465; **AMÉLIA RODRIGUES** - Av. Papa João Paulo I, 2300 - Jd. Pres. Dutra - Tel: 2432-4448; **VILA AUGUSTA** - Av. Guarulhos, 1514 - Vila Augusta - Tel: 2086-9210; **JARDIM DIOGO** - Av. Rio de Janeiro, 1119 - Jardim Diogo - Tel: 2456-5034;