

Jesus pede à Justiça reintegração da Câmara; ocupantes prometem resistir

FOLHA METROPOLITANA

o jornal de Guarulhos

45 ANOS

CELIA SANTOS / DIVULGAÇÃO



Daniela Mercury no Adamastor

Política

Pág. 3

Sexta-feira, 28 de outubro de 2016

Ano 44 Nº 13566

Variedades

Pág. 13

www.facebook.com/jornalfolhametro

www.folhametro.com.br

Distribuição Gratuita

Nível de emprego em queda há quase 2 anos

Guarulhos não abriu uma vaga sequer de emprego em quase dois anos. O município acumula resultados negativos desde novembro de 2014. No mês passado, a cidade registrou nova queda: foram 7,9 mil demissões, contra 7,4 mil contratações; queda de 442 postos. **Pág. 12**

BETO MARTINS



CARRO DEPENDURADO

Um Audi Q3 prata ficou dependurado na parede após colisão no estacionamento de um prédio na Rua Carmela Lamberga Thomeo, 32, no Centro. Segundo testemunhas não houve feridos

Cotações

+0,66%
64.249
Bovespa

+0,42%
3.15
Dólar

+0,89%
3.45
Euro

14%
Selic (ano)

R\$ 880
Salário Mínimo

Folha Metropolitana
apoiar o Outubro Rosa



“No dia 30, tratores já estarão no local para derrubar as moradias”,
Gilson Souza Santos, presidente da Ame São Rafael



EDITORIAL

Votação da desaposentação foi ato político. Mas até quando?

A votação da desaposentação foi, como tudo no Brasil, muito mais política do que jurídica. Longe aqui querer discutir o saber dos ministros do Supremo Tribunal Federal (STF), mas o que se viu foi uma preocupação muito maior com a situação econômica brasileira do que com os aposentados que continuaram trabalhando e contribuindo. O STF decidiu considerar ilegal a desaposentação - a possibilidade de o aposentado pedir a revisão do benefício por ter voltado a trabalhar e a contribuir para a Previdência Social. A legalidade do benefício estava em julgamento na Corte há seis anos e sofreu sucessivos pedidos de vista. Mais de 180 mil processos estavam parados no País aguardando a decisão.

Não se discute o saber jurídico dos ministros do STF, mas sim a forma como as decisões são aplicadas no País

Por 7 votos a 4, os ministros consideraram a desaposentação inconstitucional por não estar prevista na legislação. Votaram contra o recálculo da aposentadoria os ministros Dias Toffoli, Teori Zavascki, Edson Fachin, Luiz

Fux, Gilmar Mendes, Celso de Mello, e a presidente, Cármen Lúcia. A favor votaram Marco Aurélio, Luís Roberto Barroso, Rosa Weber e Ricardo Lewandowski.

Para ficar num exemplo: um aposentado que ganha R\$ 2 mil de benefício, continua na ativa e contribui mensalmente com R\$ 500,00 (mesma quantia depositada pela empresa), paga, na realidade, 50% do valor do seu benefício. E não tem direito nem mesmo ao chamado pecúlio (devolução dos valores pagos por não receber nenhum benefício em troca).

A preocupação com a situação financeira da Previdência é justa, mas não se vê tanta cautela, por exemplo, com os rombos na Petrobrás, com o Mensalão, com as propinas pagas por construtoras ao Governo Federal. O ex-presidente cassado da Câmara Eduardo Cunha ficou solto, a mando do STF, até que um juiz de 1ª instância chamado Sérgio Moro determinasse sua prisão. A pergunta que fica é sempre a mesma: até quando a situação será tão diferente neste País? Ladrões com tratamento VIP e trabalhadores jogados à própria sorte. No mínimo, uma vergonha.

FOLHA
METROPOLITANA

CNPJ: 44.193.423/0001-40

Sede, Redação e Publicidade: Rua Ipê, 144 - Jardim Guarulhos - Guarulhos - SP
CEP: 07090-130 - Fones: (11) 2475-7800 / (11) 4965-9430

Presidente: Paschoal Thomeu (in memoriam)

Diretora-Presidente: Andréa Santos Thomeu

Diretora Administrativa e Financeira: Nadir de Matos Araujo - nadir.matos@folhametro.com.br

Editor-Chefe e Jornalista Responsável: Vicente de Aquino - vicente.red@metronews.com.br

Editores: Alexandre de Paulo - alexandre.red@metronews.com.br - Wellington Alves - walves.redacao@folhametro.com.br

Editor de Arte: Sidney João de Oliveira - sidney@metronews.com.br

Subeditor de Arte: Ricardo Leocádio - ricardoleocadio@metronews.com.br

Fotos: Lucas Dantas

Redação: redacao@folhametro.com.br

Gerente Comercial: Ramon Martins - ramon@metronews.com.br

Comercial: comercial@folhametro.com.br

Distribuição: circulacao@folhametro.com.br

Recursos Humanos: rh@folhametro.com.br

Noticiário: Reportagem local e Agência Estado. Filiado a: APJ - Associação Paulista de Jornais

Representantes Comerciais em Brasília e Rio de Janeiro: Pereira de Souza & Cia. Ltda.

Fones: (61) 3226-6601 / (21) 2544-3070

Impressão: FolhaGráfica

Os artigos e colunas assinados são de responsabilidade de seus autores.

www.folhametro.com.br

RETRATO



LUCAS DANTAS

Garis - Faça chuva ou faça sol, lá estão eles, sempre prontos para dar destino correto ao que outros descartam

PONTO DE VISTA

ALFREDO HENRIQUE
Repórter da
Folha Metropolitana
alfredohsgomes@gmail.com



Há necessidade de deixar Deus em paz

Os seres humanos são animais que necessitam de muitos anos e, em alguns casos, uma vida inteira não basta para se desvencilhar de "muletas" que mais atrapalham do que ajudam em encarar a inevitabilidade de viver e conviver. É uma questão de como encarar as novidades que surgem, sejam

A busca pela felicidade plena é uma tristeza, pois viver não se resume apenas a isso

elas boas ou ruins.

Já fui apurar casos em que lugares estavam condenados, na eminência de se tornarem um cenário de tragédia, e algumas potenciais vítimas confiavam a Deus suas vidas e segurança.

No entanto, não desrespeito a fé de ninguém. O ser humano é capacitado de mínimo discernimento para, com base em experiências, determinar a periculosidade, ou

não, de um lugar para viver.

Se a Defesa Civil, no caso acima mencionado, determinou que as pessoas saíssem do local, foi pelo fato dos técnicos identificarem riscos à vida das pessoas que, por falta de opção, infelizmente, criaram "raízes" no local.

Nenhuma religião conseguiu me convencer a seguir uma rotina de ritos até hoje. Afirmando isso depois de tentar anos me encontrar em várias "linhas". Afinal, aceitei o fato de ter espiritualidade, não importando como a entendo, sinto e pratico.

A busca pela felicidade plena é uma tristeza, pois viver não se resume apenas a isso. A convivência nos proporciona muito mais e é necessário se vislumbrar com cada detalhe, não importa se ele é agradável ou não.

O conforto proporcionado pela fé em algo, isso incluindo religiões e também a crença em não se crer em nada além do aqui e agora, é um recurso para se encarar a existência. No entanto, é bom tomar cuidado para que nada, incluindo Deus (este conceito de algo inexplicável), se torne uma desculpa para não se perceber o milagre de conseguirmos perceber o que fazemos e o que somos e podemos ser.

Quer coisa mais iluminada do que agradecer a possibilidade de aprender com os erros e não transformar o conceito de divino, ou se preferirem Deus, em um negociador de felicidade?

ANOTE

Em razão do Feriado de Finados, no dia 2/11, e da decretação de ponto facultativo nos dias 31 de outubro e 1º de novembro (Decreto 33.722, de 14/10/16), confira o funcionamento dos serviços públicos municipais: Fácil - abre amanhã e fecha nos demais dias; Fácil Móvel - fechado todos os dias; Escolas e creches - fechadas todos os dias; UBSs fechadas todos os dias; Farmácia Popular - fechadas todos os dias; Policlínicas, Hospitais e UPAs, funcionam em sistema de plantão todos os dias; Pev - abre amanhã e fecha nos demais dias; Zona Azul - funciona normalmente amanhã, segunda e terça; Feira Livre - funciona normalmente; Coleta de lixo - funciona normalmente; Ceus (piscinas e quadras) - funcionam amanhã e fecham nos demais dias; Zoológicos - aberto todos os dias.

O Internacional Shopping Guarulhos promoverá nesse domingo, 30, a 15ª Feira de Adoção de cães e gatos, das 13h às 18h, no piso superior, próximo ao Hipermercado Extra.

A ação acontece em parceria com o curso de Veterinária da Universidade de Guarulhos e voluntários da ONG Deixa Viver.

Jesus pede reintegração da Câmara à Justiça

BETO MARTINS

EURICO CRUZ - O presidente da Câmara, professor Jesus (DEM), entrou na manhã de ontem com pedido de reintegração de posse do prédio do Legislativo, no Centro, ocupado por estudantes secundaristas há nove dias como forma de protesto à Proposta de Emenda à Constituição (PEC) 241 e à Medida Provisória (MP) 746. A decisão ocorreu depois que funcionários da Casa de Leis informaram que um casal de manifestantes foi flagrado em "ato sexual no plenário".

"Eu pedi para entrar com a ação hoje de manhã. Os manifestantes perderam totalmente o foco. Esta PEC já foi aprovada na terça-feira,

25. Nós queremos ser democráticos, mas mesmo dentro da democracia há limites. Precisamos retomar o plenário porque a cidade não pode parar", disse Jesus.

A reportagem esteve em contato com os manifestantes, que negaram qualquer prática sexual no plenário do Legislativo. Eles disseram que o local está mais conservado agora do que quando ocorrem as sessões municipais. No *Facebook*, os estudantes organizaram uma página intitulada "Ocupa Câmara Guarulhos", na qual são divulgadas, em tempo real, ações realizadas pelo grupo como aulas públicas e debates sobre a PEC e a MP.

Os estudantes receberam apoio de vereadores do PT e do Movimento dos Trabalhadores Sem Teto (MTST), que participaram de parte dos debates. (Colaborou Raphael Pozzi)



Resistência - Cerca de 30 estudantes estão há nove dias acampados dentro do plenário do Legislativo

Três sessões foram canceladas devido à invasão

ESTUDANTES PROMETEM RESISTIR À DESOCUPAÇÃO

Em nota publicada nas redes sociais, o movimento estudantil alega que está pressionado a desocupar a Câmara e que possivelmente pode sofrer uma reintegração de posse mesmo sem mandato judicial.

"Essa ocupação tem desde o princípio a

intenção de dialogar com a comunidade e conseguir construir um debate político aprofundado, em relação aos ataques temerários à Saúde e à Educação pública e à assustadora conjuntura política", disseram por meio de um vídeo gravado.



Guti e Eli participam do último debate hoje no G1

FOTOS: LUCAS DANTAS

EURICO CRUZ - O portal de notícias G1 realiza hoje, às 13h, o último debate entre os candidatos a prefeito de Guarulhos Guti (PSB) e Eli Corrêa Filho (DEM) antes da eleição deste domingo, 30. Este é o terceiro enfrentamento entre os candidatos neste segundo turno.

O primeiro ocorreu na Record News, com transmissão pela televisão. Na ocasião, os candidatos trocaram farpas e as propostas quase não foram apresentadas.

O segundo debate ocorreu na Rádio Bandeirantes, dois dias depois do primeiro. Apesar da continuidade de acusações, foram apresentadas mais propostas do que no anterior.

Dois debates que deveriam ter acontecido foram desmarcados. Esta semana, por conta da ocupação da Câmara Municipal por estudantes secun-

daristas que protestam contra à Proposta de Emenda à Constituição (PEC) 241 e à Medida Provisória (MP) 746, o debate marcado para segunda-feira, 24, teve de ser cancelado. A organização do evento tentou remarcar para quarta-feira, 26, mas devido ao tempo curto na agenda dos prefeituráveis não foi possível.

Outro debate cancelado foi o que deveria ter ocorrido na sede Associação Comercial e Empresarial de Guarulhos (ACE), no Bom Clima, desmarcado por conta da falta de disponibilidade dos dois políticos.

Este será o terceiro debate realizado no segundo turno



Vantagem - Pesquisas colocam Guti como favorito à Prefeitura



Expectativa - Eli acredita em uma virada histórica nas urnas

CONECTADO

ERNESTO ZANON
é jornalista e diretor do portal GuarulhosWeb
Contato: zanon@guarulhosweb.com.br
(11) 94702-3664 - WhatsApp



Últimos números

Pelos números das últimas pesquisas eleitorais divulgadas, inclusive hoje pelo portal *GuarulhosWeb*, realizada pelo Interativa, em que Guti aparece com 82,82% dos votos válidos contra 17,18% de Eli (registrada na Justiça Eleitoral sob o número 03654/2016), fica evidente que – a dois dias do 2º turno – a onda de ataques contra o candidato do PSB não encontrou eco junto à população. Se os resultados se confirmarem nas urnas, no domingo, muita gente que acha saber demais terá de voltar à pré-escola – se é que frequentaram alguma em suas vidas.

Bomba relógio

Enquanto o mundo político só pensa no 2º turno das eleições, duas grandes emissoras de TV e um veículo local atuam na investigação de desmandos que envolvem diretamente pessoas graúdas de Guarulhos. Diversas gravações em vídeo e fotos foram realizadas para serem encaminhadas ao Ministério Público Estadual (MPE), que está ciente e aguarda as provas para agir. O caso deve ser deflagrado logo depois das eleições para que não interfira no processo.

Tudo por dinheiro?

Em vídeo que circulou nas redes sociais ontem, o candidato a prefeito Eli Corrêa Filho (DEM) dá a entender que o deputado estadual Jorge Wilson, 4º lugar no 1º turno, só teria aderido à campanha de Guti (PSB), depois que ele se negou a pagar pelo apoio. Se esta afirmação é verdadeira, seria de bom tom supor que os políticos que estão ao lado do democrata foram aliciados por dinheiro?

Seguindo os caciques

O advogado José Winter é mais um candidato a vice-prefeito no 1º turno que se coloca contra a decisão de seu partido, o PSDB, e anuncia publicamente o apoio a Eli. Em nota publicada no Facebook, ele afirma que segue a orientação de líderes nacionais da legenda, como o ministro José Serra, o senador Aloysio Nunes e o ex-presidente Fernando Henrique Cardoso, em detrimento ao apoio do diretório municipal.

Tiro na cabeça

Guarulhos amanheceu ontem, em alguns pontos, tomada por panfletos eleitorais, repetindo uma velha prática que ocorre em dias de votação. Em vez dos tradicionais santinhos, um material que parecia ser apócrifo (sem autoria), com acusações infundadas contra o candidato do PSB, Guti. Mas, para surpresa de muita gente, o material tinha assinatura: trouxe – em letras bem miúdas o CNPJ do DEM, partido que é presidido pelo candidato Eli Corrêa Filho.

CONQUISTE A SUA ESTABILIDADE
POLÍCIA MILITAR/SP

SAIU A AUTORIZAÇÃO 5.400 VAGAS

Soldado masculino e feminino

Nível médio

Remuneração
R\$ 2.929

POLÍCIA CIVIL/SP

AGETEL • Nível médio

Remuneração
R\$ 4.023

PROMOÇÃO DE ANIVERSÁRIO • 27 ANOS

DESCONTOS DE ATÉ

PRORROGADA ATÉ DIA 31/10 100%



SEM EXPERIÊNCIA ANTERIOR
AMBOS OS SEXOS

MATRÍCULAS ABERTAS! AULAS 100% PRESENCIAIS

UNIDADE GUARULHOS

Av. Doutor Timóteo Penteado, 865

TELEFONE: 2447-8800

CENTRAL DE
CONCURSOS
O Melhor Índice de Aprovação do Brasil
centraldeconcursos.com.br



Ofertas Válidas: 28/10 e 29/10/2016

CHOCOLÂNDIA

UM SUPERMERCADO DIFERENTE!

Outubro Rosa Apoiamos essa causa!



CENOURA



1,49
KG

BATATA LAVADA



2,99
KG

ALFACE CRESPA hidropônica



1,99
CADA

RÚCULA hidropônica



2,99
CADA

PEPINO JAPONÊS/ BETERRABA



1,99
KG

MANGA PALMER



3,99
KG

MELÃO AMARELO



2,99
KG

MORANGO bandeja 300g



3,99
CADA

ABACAXI PÉROLA



4,99
CADA

MELANCIA inteira



12,99
CADA

Venha Economizar! Atacado e Varejo para seu dinheiro render mais!

Alcatra com Maminha peça/pedaço/bife



19,90
kg

Picanha Fatiada peça



19,90
kg

Coxão Mole peça/pedaço/bife



16,90
kg

Acém peça/pedaço



11,90
kg

Peito Bovino peça/pedaço



11,90
kg

Costela Bovina PA



8,60
kg

Coxão Duro peça/pedaço/bife



14,90
kg

Peito de Frango com osso



5,75
kg

Filé de coxa de frango



6,99
kg

Faça cursos na Chokolândia e lucre até 300%

Retire sua programação gratuitamente nas lojas ou se preferir, acesse o site www.chocolandia.com.br para agendar seus cursos. Se quiser mais informações, ligue 11 2889-7676



A LOJA VIRTUAL DA CHOCOLÂNDIA AGORA ENTREGA EM MAIS LOCAIS

FAZEMOS ENTREGAS EM ATÉ 50KM DA NOSSA LOJA DO IPÍRANGA

CADASTRE-SE E COMECE A ECONOMIZAR

ABCD, OSASCO, GUARULHOS, BARUERI, TABOÃO DA SERRA, EMBU, E MAIS...

WWW.RUARUA.COM.BR



**AVENIDA MONTEIRO LOBATO, 300
GUARULHOS - TEL:4574-7620**

Segunda a Sábado: 08h às 20h

Parcela suas compras em até 3X sem juros no Visa e Mastercard!
Válido apenas para coberturas e itens de bazar.

*Imagens meramente ilustrativas. **Proibida a venda e entrega de bebidas alcoólicas a menores de 18 anos, conforme artigo 8111 do estatuto da criança e do adolescente.

Garantimos quantidade mínima de 5 unidades/kg de cada produto durante o período da oferta, que se estende de 28/10 e 29/10/2016 ou enquanto durar o estoque. Após esta data, os preços voltarão ao normal. As imagens dos produtos não respeitam proporção entre si. Conforme legislação, poderá ocorrer limitação de oferta por cliente com base no artigo 39 do código de proteção e defesa do consumidor.

aceitamos



CONHEÇA NOSSA GALERIA COMERCIAL



COM 6 MESES DE ALUGUEL DAS OUTRAS, VOCÊ COMPRA A

moderninha Pro

A MAQUININHA SEM ALUGUEL E A MAIS COMPLETA DE TODAS



- ✓ Sem aluguel e sem taxa de adesão
- ✓ Conexão por chip, Wifi e Bluetooth
- ✓ Chip e plano de dados inclusos
- ✓ Vem com Cartão Pré-Pago grátis
- ✓ Não precisa de conta bancária**
- ✓ Integração com o app PagSeguro Vendas grátis para gerenciar seu negócio
- ✓ Para pessoa física ou jurídica
- ✓ Envio de comprovante de venda por SMS ou impresso
- ✓ 6 bobinas inclusas
- ✓ Frete grátis

TUDO POR APENAS
12x R\$ **69,90***

TOTAL À VISTA: R\$ 838,80

Moderninha Pro aceita todas as bandeiras:



PEÇA JÁ A SUA, ACESSE OU LIGUE:

PAGSEGURO.COM.BR
4003-6624

ATENDIMENTO 24 HORAS, 7 DIAS POR SEMANA.



Preço total à vista da Moderninha Pro: R\$ 838,80, equivalente a 5,29 meses de custo médio mensal com taxa de adesão (R\$ 158,45) das máquinas de GPRS das principais concorrentes (Fonte: preços dos principais credenciadores em junho/2016, coletados nos sites, nas listas de preços e por telefone). Consulte condições da garantia em pagseguro.com.br. Wifi requer acesso banda larga para funcionar. Bandeiras Elo, Amex, Hipercard e Diners são aceitas mediante leitura de tarja. Bandeiras MasterCard, Visa, Ticket e Sodexo mediante leitura de chip e uso de senha. Para sua Moderninha Pro aceitar cartão refeição, você precisa ser conveniado à Ticket e/ou Sodexo. Saiba mais em pagseguro.com.br. Cartão Pré-Pago: sujeito às condições de contratação. O Cartão Pré-Pago é grátis apenas para os novos clientes que comprarem a Moderninha Pro até 31/12/2016. A funcionalidade de gerenciamento comercial do app PagSeguro Vendas funciona apenas em tablets de 10 polegadas com sistema Android. O tablet não é vendido com a Moderninha Pro. *Parcelamento válido apenas para cartão de crédito. Consulte condições em pagseguro.com.br. **Não precisa de conta bancária exceto para transações realizadas com cartão refeição.

Governo realizará reforma de prédio do setor jurídico

EURICO CRUZ - A Prefeitura de Guarulhos informou ontem em nota que realizará a reforma interna do prédio da Secretaria de Assuntos Jurídicos, no Centro, alvo de um incêndio em julho de 2015. “A reforma externa do prédio já foi concluída e a reforma da parte interna está sendo tratada nos autos do processo administrativo nº 18180/2016, o qual se encontra na Coordenadoria Geral de Compras e Contratações”.

Os procuradores municipais, que ficam alocados no prédio e estão em greve, o prédio apresenta péssimas condições de trabalho, mas o governo municipal alega que todas as determinações registradas em laudo pela Engenharia e Pesquisas Tecnológicas S.A. foram providenciadas para que o prédio pudesse ser reaberto 20 dias depois, conforme atestado pelos engenheiros do município.

Segundo o laudo, o prédio “não sofreu dano estrutural que impedisse a sua ocupação após os serviços de limpeza e restabelecimento das utilidades do edifício”. De acordo com o Instituto de Criminalística, a provável fonte de incêndio foi um curto-circuito. O inquérito foi arquivado no dia oito de junho deste ano.

Na terça-feira, 25, procuradores e governo se reuniram, mas não chegaram a um denominador comum. Os procuradores também lutam pela manutenção salarial. A incorporação da gratificação de R\$ 5 mil foi considerada inconstitucional pelo Tribunal de Justiça de São Paulo.

Procuradores e governo ainda não fizeram acordo

Vereadores avaliam denúncia contra cargos

EURICO CRUZ - A Folha Metropolitana ouviu representantes da situação e oposição sobre a denúncia feita ao Ministério Público Estadual (MPE), representada pelo servidor Elson de Souza Moura, de que a Prefeitura teria extrapolado o limite de cargos comissionados, estimado em 7,5%.

Segundo Moura, a soma dos cargos amparados na lei resultou em 19.612 servidores, dos quais apenas 1.471 poderiam ser de funções de confiança, mas o número

de comissionados chega a 1.865, ou seja, 9,5% do total. São 394 funcionários a mais.

“A informação que eu tenho é de que estamos no teto, diga-se de passagem que foi proposta do próprio prefeito Sebastião Almeida (PT) que a Câmara votou, que está abaixo do limite constitucional. Eu aposto que nós estamos no teto”, disse Vasconcelos.

Já Celestino disse que irá avaliar a situação e que cobrará mais informações. “A responsabilidade é do Executivo. Eu vou solicitar por escrito ao prefeito o número de cargos de confiança. Precisa ver se Saae e Proguaru estão inclusos neste índice. Se a prefeitura ultrapassou o limite nós iremos encaminhar ao Ministério Público”, disse.

Gastos com cargos em excesso é de R\$ 1,5 milhão/mês

COLÉGIO FARIAS
GUARULHOS

SALVANDO VIDAS

Dia 31/10 a partir das 9h, realizaremos o projeto de doação de sangue. Com uma simples doação de sangue, você pode salvar até quatro vidas. O Hemocentro São Lucas realizará a coleta, na sede do Colégio Farias.

Estamos te esperando, seja um doador!

X111
Papelaria

Yazigi
MUITO MAIS DO QUE UM NOME

WIZARD
Você sabe mais

Alameda Aida, 41 - Gopouva, Guarulhos

11 2441.3657

colegiofariasgru.com.br

Fiat Strada tem novas versões na linha 2017

FOTOS: DIVULGAÇÃO

DA REDAÇÃO - Com 15 anos de liderança no mercado em seu segmento, a picape Strada chega em toda a rede Fiat trazendo novas versões em sua linha 2017. Muito completa, a nova gama passa a ser ainda mais competitiva, oferecendo ao consumidor um excelente custo-benefício.

Referência em seu segmento, o Fiat Strada 2017 conta agora com oito opções de compra em sua nova gama. As novas versões são: Working Plus 1.4 Flex (cabine simples), Hard Working 1.4 Flex (cabines simples, estendida e dupla) e Adventure 1.8 16V Flex Dualogic (cabine dupla).

A nova versão Working Plus 1.4 Flex Cabine Simples traz, além dos equipamentos de série, como capota marítima e iluminação na caçamba, da versão de entrada da gama (Working 1.4 Flex Cabine Simples), também os conteúdos direção hidráulica, brake light, janela corredeira, grade protetora do vidro traseiro e porta-escadas.

As versões Hard Working

1.4 Flex chegam ao mercado ainda mais completas. A Hard Working 1.4 Flex Cabine Simples traz todos os equipamentos de série da Working Plus 1.4 Flex e mais: ar condicionado, calotas integrais, faróis de neblina, vidros elétricos dianteiros, travas elétricas e banco do motorista com regulagem de altura. A Hard Working Cabine Estendida oferece a mais da versão Cabine Simples, barras longitudinais de teto e ganchos para amarração de carga na cabine. Já a versão Cabine Dupla da Hard Working soma ainda na lista de série a terceira porta, cintos de segurança laterais traseiros retráteis de 3 pontos e porta-óculos.

Já as versões top da gama do Fiat Strada, as Adventure 1.8 16V Flex Cabines Estendida e Dupla, além de seu visual mais robusto e suas características mais aventureiras, oferecem todos os equipamentos de série da Hard Working, mais rodas 16", sensor de estacionamento, retrovisores externos elétricos e rádio Connect CD MP3/WMA integrado ao painel com RDS, viva voz Bluetooth e entrada USB. A versão Cabine Dupla ainda conta em sua lista de série com bolsa porta-objetos e porta-copo na lateral traseira e apoios de cabeça traseiros rebaixados com regulagem de altura.



Exclusividade - Seleção de marchas tipo borboleta na versão Adventure 1.8 16V Flex Cabine Dupla

MAIS DE 57 ACESSÓRIOS E GARANTIA ESTENDIDA

A nova versão Adventure 1.8 16V Flex Dualogic Cabine Dupla chega equipada de série com todos os itens da Adventure CD, mais câmbio Dualogic Plus e volante com alavanca de seleção de marchas tipo borboleta. O consumidor pode deixar a sua picape Strada ainda mais completa com a lista de opcionais. Ela traz Centra Multimídia, Adventure Locker (bloqueio de diferencial), sensor de estacionamento traseiro, rádio USB MP3 e pintura metálica. E ainda conta

com mais de 57 acessórios Mopar, que estão disponíveis nas concessionárias Fiat de todo o Brasil. A Mopar também está disponibilizando garantia estendida para o Fiat Strada 2017. Na hora da compra, além dos 12 meses da garantia contratual, o consumidor poderá contratar mais 12 ou 24 meses de cobertura direto na concessionária. Também é possível fazer junto ao financiamento do veículo, o plano de revisão sob medida, podendo adquirir de 2 a 10 revisões.

Referência no seu segmento, Strada conta com oito opções de compra

Confira os preços das versões

- Strada Working 1.4 Flex CS R\$ 46.790,00
- Strada Working Plus 1.4 Flex CS R\$ 48.820,00
- Strada Hard Working 1.4 Flex CS R\$ 52.880,00
- Strada Hard Working 1.4 Flex CE R\$ 57.040,00
- Strada Hard Working 1.4 Flex CD R\$ 64.250,00
- Strada Adventure 1.8 16V Flex CE R\$ 66.280,00
- Strada Adventure 1.8 16V Flex CD R\$ 73.130,00
- Strada Adventure 1.8 16V Flex Dualogic CD R\$ 77.600,00



Você que se interessou pela **NMAX 160 ABS 2017**, tem mais um motivo para ter a sua!

EMPLACAMENTO GRÁTIS até 31/10

25% DE ENTRADA + 36 X R\$ 388,95

9 MOTIVOS PARA TER O SCOOTER QUE MAIS CRESCE NO MERCADO

ECONÔMICA JÁ NA HORA DA COMPRA.

FACTOR 150 2017

ELA RODOU **79KM** COM **1LITRO** DE GASOLINA NO CILINDRO

COMPRE E GANHE R\$ 200,00 EM VALE-COMBUSTÍVEL

VERSÕES A PARTIR DE **R\$ 8.216,00** A VISTA
 0% ENTRADA 15%
 + 48X **R\$ 293,00**
 FRETE INCLuíDO

MotoShop

YAMAHA

Av. Tiradentes, 3.003 - Guaruinhos

(2468-8767)

Bonsucesso - Pimentas

Av. Juscelino Kubitschek, 4.600

(2303-5775)

Rua Liberdade, 126 - Itaquaquecetuba

(4648-4848)

* Nas condições acima anunciada. Crédito sujeito a aprovação da financeira. Promoção com taxas de juros de 2,35% a.m. Promoção válida até 29/10/2016 para as cores disponíveis, término do estoque ou taxa de juros promocional da financeira. Fotos meramente ilustrativas, reservamos o direito de corrigir eventuais erros gráficos ou de digitação.
 * Motores com 50% de entrada e o restante em 12x sem juros.

Totalmente novo, Camaro 2017 chega para causar

ERNESTO ZANON - DO GUARULHOSWEB - Luzes verdes. Pé embaixo. 100 km/h aparecem no velocímetro em apenas 4,5 segundos. Pé no freio, curva a esquerda, pé embaixo.... Desta forma, o GuarulhosWeb conheceu a sexta geração do superesportivo Camaro, que chega ao Brasil com novo motor V8 de 6,2 litros, que geram 461 cavalos de potência. O superesportivo foi apresentado à imprensa especializada no autódromo Velo Citta, em Mogi Guaçu, interior de São Paulo.

Conforme relatou o diretor de Comunicação da Chevrolet, Nelson Silveira, do modelo anterior só sobrou a gravata dourada da marca e o símbolo SS. "O Camaro 2017 é totalmente novo". E de fato é. Na pista, foi possível acelerar as versões cupê e conversível do carro, que no ano que vem completa 50 anos de história.

Uma versão comemorativa Fifty chegou para ser vendida por aqui imediatamente. São apenas 100 unidades que chegaram ao Brasil, ao preço

de R\$ 297 mil. Os preços dos outros dois só serão revelados no início do ano que vem, quando eles vão para as concessionárias da marca.

Assumir o comando do Camaro em uma pista de autódromo é um daqueles momentos que ficarão marcados na vida de quem tem essa oportunidade. Impossível sair sem a sensação de quero mais. Com o conversível, uma performance mais discreta, quase um passeio por curvas e retas, explorando os limites possíveis, utilizando duas das quatro opções disponíveis de condução, uma mais confortável e outra esperta.

Já a bordo do cupê, adrenalina lá em cima e pé embaixo, tentando buscar o máximo possível nas poucas voltas possíveis, incluindo o arranque de 0 a 100 km/h, medidos no próprio computador de bordo do carro, além de experimentar também as duas opções. Uma delas, inclusive, chama-se "Pista". Por que será, não?



Muscle car - Consagrado, sexta geração do Chevrolet Camaro chega mais potente, tecnológico e refinado



EXTERIOR

- Pintura Cinza Graphite
- Faixas decorativas no capô e na tampa traseira
- Grade versão "50th" com detalhes cromados
- Defletor dianteiro na cor do veículo
- Emblemas decorativos "Fifty" nas laterais do veículo
- Roda de alumínio aro 20" com design especial e calota personalizada "50th"
- Pinça de freio laranja

INTERIOR

- Acabamento em dois tons: preto e cinza escuro
- Bancos e detalhes com costura laranja e emblema "Fifty"
- Painel dianteiro com acabamento customizado
- Soleiras iluminadas com emblema comemorativo "50th"

Serão apenas 100 unidades disponíveis no Brasil da versão mais épica criada até hoje do Camaro, para celebrar a história dessa lenda. Os compradores receberão uma identificação com a numeração de cada veículo.

Evydhence ISO 9001:2008
 Perícia Automotiva
 Garantia de Segurança e Tranquilidade

Antes de adquirir um veículo, faça uma PERÍCIA!

Dúvidas na hora de comprar seu veículo?

- O motor é original, adulterado ou roubado?
- O chassi é original ou adulterado?
- O veículo já foi batido?
- A batida afetou a estrutura?
- A seguradora vai aceitar o veículo?
- O veículo já foi de leilão?
- Quem garante o seu investimento?

20%
 DE DESCONTO
 APRESENTANDO
 ESTE
 ANÚNCIO.

PROTEJA SEU INVESTIMENTO COM PERÍCIA CAUTELAR!!

Também fazemos LAUDO para TRANSFERÊNCIA de veículos junto ao DETRAN / CIRETRAN

HORÁRIO DE FUNCIONAMENTO :

DE : 2ª. A 6ª FEIRAS DAS 9:00h às 20:00h.

SÁBADOS, DOMINGOS E FERIADOS DAS 9:00h às 12:00h.

(11) 4803-0719 – (11) 4803-0722 / (11) 99175-8294

Rua Professor José Munhoz, 621 - Jd. Munhoz - Guarulhos - SP

facebook.com/evydhence.munhoz

GLAN PARK
 LAVA RÁPIDO

Lave seu carro com segurança, qualidade e eficiência!

9621-2616
 98754-5667 (Ricardo)
 Sistema Leva e Trás
 End. Av. Paula Faccini, 216- Macedo- Guarulhos
 (ao lado do Hip. Carrefour)

MEGA PROMOÇÃO

Aproveite de Segunda a quarta.
 Lavagens a partir de R\$ 20,00

Preços para serviços de Quinta a Sábado.

Lavagem Simples.....(a partir de R\$ 25,00)

Lavagem com Cera.....(a partir de R\$ 30,00)

Ducha Expressa.....(a partir de R\$ 15,00)

LAVE GANHE

- ALINHAMENTO DE DIREÇÃO
- RODÍZIO DE PNEUS
- CHECK- UP FREIOS

- CHECK- UP INJEÇÃO ELETRÔNICA
- CHECK- UP SUSPENSÃO
- 50% NO BALANCEAMENTO
- NA OFICINA CREDENCIADA

ABERTO AOS DOMINGOS

feirão express



PRIMEIRA PARCELA PARA 2017 ⁽¹⁾

60x ^{EM ATÉ}
SEM ENTRADA ⁽²⁾



SEU CRÉDITO APROVADO NA HORA PELO CELULAR!

FINANCIAMENTO COM PARCELAS DECRESCENTES ⁽³⁾



Mais de 1.500 veículos em oferta!

Mais de 25 lojas!

DESPACHANTE | CORRETORAS DE SEGUROS | FINANCEIRAS | LAVA-RÁPIDO | PRAÇA DE ALIMENTAÇÃO | PERÍCIA AUTOMOTIVA | RECREAÇÃO INFANTIL

f /oficialautoshoppinginternacional

@autoshopp_inter

@autoshoppinginternacional

www.autoshoppinginternacional.com.br

11 2423 3000

Via Dutra, Saída 225 - Guarulhos - São Paulo - SP



AutoShopping

INTERNACIONAL

Tem tudo pra dar negócio.



Condição oferta e aprovação de crédito e demais condições dos veículos sujeitos ao dolo do comprador. Condições válidas para financiamento de curto prazo (até 60 parcelas) e 0 em comercialização por intermédio de correspondente autorizado da Aynor Crédito, Financiamento e Investimentos S.A. e participante do Programa Especial de Auto Shopping Internacional Sem juros. O prazo de aplicação da promoção é de 27/10/2016 a 17/11/2016. O Auto Shopping Internacional Guarulhos, a Aynor Crédito, Financiamento e Investimentos S.A. não se responsabiliza por quaisquer danos, reais ou materiais, causados aos veículos ou decorrentes de qualquer acidente ou sinistro, durante a utilização dos veículos participantes da promoção. O CEE Costa e Silva (SP) em suas decisões, a aprovação automática de crédito, o prazo de financiamento e demais condições podem variar de acordo com o caso de crédito, marca, modelo, preço e prazo de entrega. (1) 1ª parcela para 2017, 10 dias a partir da data de contratação do projeto de financiamento, para veículos novos de 2017 com 100% de entrada em até 48 meses. (2) Financiamento em 60 parcelas para veículos novos de 2017 de acordo com o prazo de entrega. (3) Financiamento em parcelas para veículos novos de 2016, no máximo em 48 meses de acordo com o prazo de entrega. (4) Parcela decrescente para veículos novos de 2012 com 20% de entrada em até 48 meses de acordo com o prazo de entrega. Para mais informações consulte o site www.autoshopping.com.br ou a loja mais próxima.

Pedestre, use sua faixa.

Decisão tira cerca de 250 famílias da São Rafael

ALFREDO HENRIQUE - Cerca de 250 famílias terão de sair até 30 de novembro da Comunidade São Rafael, no bairro de mesmo nome (Região Centro) em cumprimento a reintegração de posse. O local onde as pessoas vivem, considerado área de risco, pertence à Companhia de Transmissão de Energia Elétrica Paulista (Cteep). Representantes da Associação Ame São Rafael, Polícia Militar, Cteep e Prefeitura se reuniram no final da tarde desta quarta-feira, 26, definindo prazos para a saída das pessoas.

O presidente da Ame, Gilson Souza Santos, disse que a decisão é "definitiva". Na próxima terça-feira, 1º, serão demarcados os limites de área

para o cumprimento da reintegração. "Até agora, saíram da comunidade aproximadamente 80 famílias". Acrescentou que, até o dia 18, as pessoas serão notificadas oficialmente sobre a necessidade de desocuparem o terreno. "No dia 30, tratores já estarão no local para derrubar as moradias".

Da mesma forma que em outras reuniões com a comunidade, a Cteep garantiu que irá realizar a mudança das famílias, gratuitamente, em um raio de até 50 quilômetros. A assessoria de imprensa da companhia acrescentou, por telefone, que não irá realizar o carreto de famílias que precisem se deslocar além dos 50 quilômetros determinados.

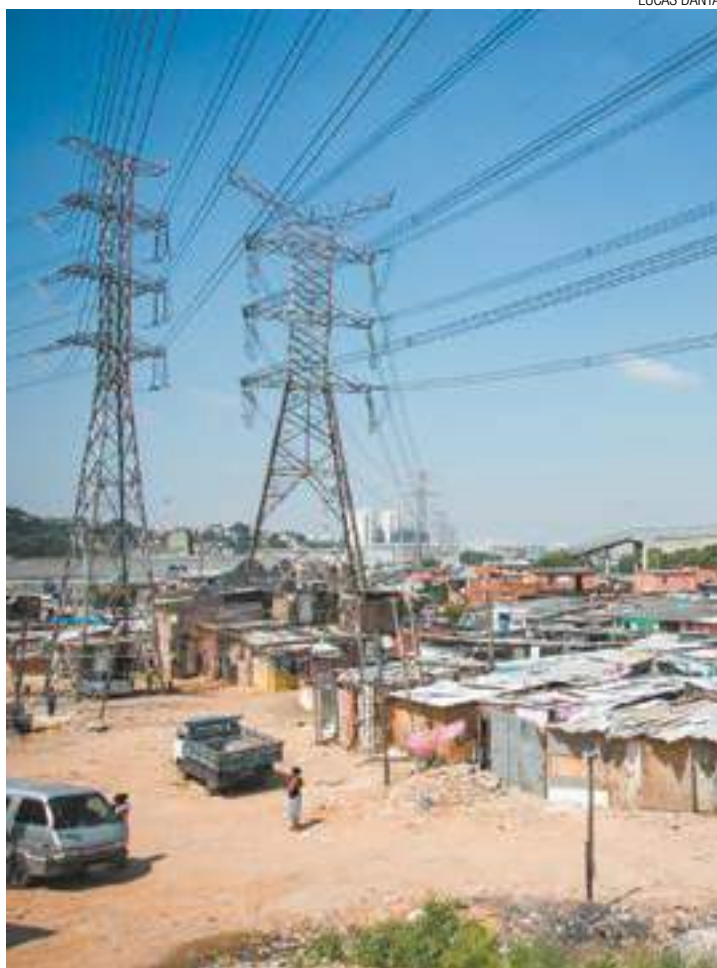

Perigo - Pessoas vivem em área de risco, sob fios de alta tensão

PM negocia saída pacífica do local

O capitão Joel de Jesus Júnior, da 5ª Cia. do 15º Batalhão da PM, disse que realizou duas reuniões, nos últimos 15 dias, com representantes da comunidade São Rafael. Explicou que a corporação não cumpre o mandado de reintegração. "Estaremos (polícia) dando apoio ao cumprimento de uma decisão judicial".

Independentemente disso, garantiu que conversou com a comunidade para que a saída das famílias ocorra de forma pacífica e organizada. "(As famílias) terão um mês para se organizar. Se não saírem, teremos que tirá-las".

Prazo final para saída das pessoas é 30 de novembro

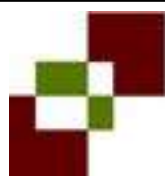

2º Registro de Imóveis
Anexos de Guarulhos

EDITAL

O Segundo Oficial de Registro de Imóveis, Títulos e Documentos e Civil de Pessoa Jurídica da Comarca de Guarulhos, Estado de São Paulo, considerando o disposto no § 4º, do Artigo 26, da Lei 9.514/97, em atendimento ao requerimento prenotado sob nº 395.491, de BANCO SANTANDER (BRASIL) S/A, credor fiduciário, nos termos do registro número 11, da matrícula 51.397, relativa ao Imóvel situado na Rua Santo Antônio, nº 630 (antigo 776), Vila Galvão, Guarulhos / SP, serve-se do presente para promover a Intimação por Edital da devedora IRMÃOS GOIS CALÇADOS E BOLSAS LTDA ME, CNPJ/MF 02.368.840/0001-37, e dos devedores fiduciários JOSÉ VALTER DE GOIS, CPF 087.580.478-08 e LENIRA GOES DE SANTANA, CPF 217.310.218-44, para fins de cumprimento das obrigações contratuais, decorrente das prestações e encargos em atraso, tendo em vista que os devedores IRMÃOS GOIS CALÇADOS E BOLSAS LTDA ME, JOSÉ VALTER DE GOIS e LENIRA GOES DE SANTANA encontram-se em local incerto ou não sabido.

O valor das prestações e encargos em atraso, atualizado até 10/10/2016, corresponde a R\$ 924.870,32 (novecentos e vinte e quatro mil, oitocentos e setenta reais e trinta e dois centavos), conforme demonstrativo de débito apresentado pelo credor, disponível para conhecimento, estando o valor sujeito a atualização monetária, juros convencionais e demais encargos contratuais até a data do efetivo pagamento, além das demais prestações que se vencerem neste período, mais emolumentos e despesas de cobrança e de intimações no valor de R\$ 6.193,87. O pagamento deverá ser efetuado preferencialmente em cheque administrativo, nominal ao credor.

Assim, procede-se à Intimação por Edital de Vossas Senhorias, para que se dirijam ao Registro de Imóveis, situado na Rua Guaira, 91, Jardim Barbosa, Guarulhos/SP, de Segunda a Sexta-feira das 09h00min às 16h00min, onde deverão efetuar o pagamento atualizado do débito acima discriminado, no prazo improrrogável de 15 (quinze) dias, contados da data da terceira publicação.

Por oportuno, ficam Vossas Senhorias cientes de que o não pagamento do débito no prazo estipulado garante o direito de consolidação da propriedade plena do imóvel, situado neste Município, consistente em um prédio residencial, localizado na Rua Santo Antônio, nº 630 (antigo 776), Vila Galvão, em favor do credor fiduciário, nos termos do § 7º, do artigo 26, da Lei n.º 9.514/97.

Guarulhos, 28 de outubro de 2016.
Terceira Publicação



CRESCER É PRECISO!
SENHORES CLIENTES

A Med-Tour sempre em busca da eficiência e competência no atendimento a seus clientes e visando o crescimento e a modernidade em sua estrutura organizacional, identificou a importância de uma reestruturação e ampliação de suas instalações, para oferecer um atendimento diferenciado e exclusivo a seus clientes.

Portanto, informamos que a partir de 31/10/2016 estaremos atendendo em nossa nova sede.

RUA BRÁS CUBAS, Nº. 83 - CENTRO - GUARULHOS - S.P.

Informamos também que, a construção do hospital situado ao lado do prédio da Avenida Tiradentes, não fará mais parte de nossa Rede Própria Hospitalar.

Outrossim, dando continuidade à reestruturação de nossa nova sede, com o objetivo de atender cada vez melhor nossos clientes, com mais agilidade, qualidade e para maior conforto, a partir de 31/10/2016 os atendimentos de Pronto Atendimento de Pediatria e Clínica Médica, serão realizados nas dependências anexo ao Hospital Bom Clima. Os atendimentos serão prestados em recepção exclusiva da Med-Tour, com colaboradores e profissionais médicos da operadora, no horário das 07:00 às 19:00 hrs., de Segunda a Sexta-feira.

Segue endereço :

AVENIDA MARIANA UBALDINA DO ESPÍRITO SANTO, Nº. 140 - JARDIM BOM CLIMA - GUARULHOS - SP.

Outras informações procure um de nossos colaboradores ou entre em contato com os nossos telefones que permanecem os mesmos.



"Está em nosso plano de governo o estudo de equiparação entre dentistas e médicos. Foi de extrema importância essa reunião para entendermos a exata medida das demandas dos profissionais da Odontologia."

Alexandre Zeitune, candidato a vice-prefeito com Guti prefeito (PSB)

A.P.O.P.G.

Associação dos Profissionais de Odontologia da Prefeitura de Guarulhos

f /apogprefeituraguarulhos
e assosoiacaopog@gmail.com

11-97559-0703
11-99612-7156

"Reafirmo meu compromisso com a equiparação salarial de dentistas e médicos, além da contratação de mais técnicos em saúde bucal, com redução da jornada dos auxiliares para 30 horas semanais."

Eli Corrêa Filho, candidato a prefeito (DEM)

INFORME PUBLICITÁRIO

Por melhores condições para a Odontologia em Guarulhos

APOPG apresenta propostas para a categoria em reuniões com os candidatos do segundo turno à Prefeitura da cidade. Guti e Eli Corrêa Filho comprometeram-se a reelaborar planos de carreira.

Primeira reunião: GUTI

Foi aberta pelo presidente da APOPG, Dr. Graco Neves, que destacou a isenção política da associação. A secretária da entidade, Dra. Cláudia Bastos Valbão, expôs ao convidado a rotina tão gratificante quanto desafiadora dos profissionais da área que no dia a dia lidam com a ansiedade, o medo, a dor, a autoestima e a saúde dos pacientes, ao mesmo tempo em que está exposta a todos os riscos de contaminação.

Sobre o documento recebido com as demandas, Zeitune destacou a isonomia dos profissionais da Odontologia e da Medicina como compromisso já integrante do plano de governo do candidato Guti. O plano cita, de fato, o "estudo de possibilidade da isonomia". Questionado se a adoção da equiparação depende somente de estudo orçamentário ou se existem outros obstáculos, o candidato explicou: "Não é uma questão orçamentária apenas, é sistêmica; estamos falando da mudança de plataforma de gestão. Quando falamos em realizar um estudo, a categoria terá assento para participar, assim como outras categorias, porque o orçamento atual é ruim. O Conselho de Saúde estará nesse debate para construir uma nova solução para a Saúde", afirmou.

Para o candidato, quem resolve não é o prefeito e o vice-prefeito: "Precisaremos da população para decidirmos juntos quanto será investido onde, se será possível fazer a isonomia. Será uma responsabilidade de todos nós. Se for possível, vamos fazer; se não for, teremos que aceitar porque política pública é responsabilidade de todos", afirmou.

A secretária da APOPG destacou a necessidade de um plano de cargos e salários que funcione: "O RJU (Regime Jurídico Único) não chegou a ser implantado, quem entra hoje ganha o mesmo que alguém que já está na mesma função há muitos anos", salientou Dra. Cláudia.

A associada Dra. Valéria Cardello Correia Jordão, relatou problemas também relacionados ao plano de carreira, à falta de prioridade para transferências de local de trabalho e escolha de vagas, perda da gratificação de assiduidade mesmo que por ausência de apenas meio dia mediante atestado médico, falta de auxílio transporte para unidades distantes do centro e falta de flexibilidade de pelo menos 15 minutos de atraso, compensáveis ao final do mesmo



expediente. Na sequência, Zeitune se comprometeu ao debate contínuo para resolver os problemas do funcionalismo público e lembrou que o RJU é obrigação infraconstitucional, porém com regras demais e de difícil entendimento. "Vamos debater o plano de carreira com vocês. Na minha primeira impressão, não é possível que uma categoria não tenha profissionais qualificados como júnior, pleno e sênior, ou seja, a construção de um plano baseado na meritocracia", observou Zeitune.

A Dra. Cláudia teve de volta a palavra para elencar outras questões, como a necessidade de contratação de auxiliares de saúde bucal e técnicos em prótese dentária, hoje em número muito defasado, além da carência de uma atenção especial aos técnicos em saúde bucal e a valorização da educação continuada sem o desconto das horas para o profissional que se ausentar para cursos de especialização e atualização, com bom senso e moderação. "O profissional que se atualiza tem que ser valorizado, tudo dentro de uma limitação orçamentária", ponderou o candidato. "Não podemos assumir compromissos que não temos condição de cumprir, mas vamos ver o que é possível trazer de recursos estaduais, nacionais e internacionais que hoje estão comprometidos pela dívida pública. Dá para fazer com a correção do orçamento", completou.

Para o vice de Guti, a gestão pretende basear-se em uma plataforma colaborativa, onde técnicos de cada área poderão expor suas ideias e sugestões, o que abre espaço para a contribuição da APOPG. "Buscamos o aprofundamento democrático, que será obtido também a partir do debate cotidiano com as entidades para melhorar o atendimento na ponta, ao cidadão, visto que o sistema atual de 32 secretarias não se sustenta mais. Teremos que ser criativos", disse.

Por Débora Mendonça

A Associação dos Profissionais da Odontologia da Prefeitura de Guarulhos – APOPG realizou em outubro dois encontros de servidores dentistas, técnicos em saúde bucal, técnicos em prótese e auxiliares de saúde bucal com os candidatos a prefeito que disputam o segundo turno das eleições na cidade de Guarulhos. Os candidatos receberam as demandas da entidade por escrito. Além de apresentar ao futuro prefeito

as demandas da classe, os eventos tiveram como objetivo apresentar a associação como legítima representante da classe há três anos e canal permanente de diálogo com o governo municipal.

No primeiro encontro, realizado dia 11, o ex-vereador e candidato Guti (Gustavo Henrique Costa, do PSB) foi representado pelo vice de sua chapa, Alexandre Zeitune. No dia 18, a entidade recebeu o deputado estadual licenciado e candidato Eli Corrêa Filho (Democratas).

Segunda reunião: ELI

Na última terça-feira, dia 18, foi a vez de Eli Corrêa Filho, que compareceu para dialogar com a categoria acompanhado da esposa e dentista Francilene Corrêa, do vereador eleito João Dircio (PTN) e do deputado estadual Gileno Gomes (PSL). Também prestigiou o evento o diretor da Delegacia Seccional do Conselho Regional de Odontologia, Cidí Sato Shiino, que integra o Conselho Municipal de Saúde de Guarulhos. Na abertura do encontro, a secretária da APOPG leu uma carta aos presentes lembrando o Dia do Dentista, comemorado em 25 de outubro, homenageando a todos os profissionais da Odontologia, com destaque para o funcionalismo público que conta com recursos escassos no atendimento a uma população carente de serviços.

A Dra. Cláudia destacou ainda os avanços da classe nos últimos anos, chamando a atenção para a necessidade de novas conquistas, como remuneração de acordo com o conhecimento e reconhecimento por parte da gestão pública dos riscos no exercício da profissão. "Muitas vezes o profissional sente-se tão desgastado que dá o seu mínimo. Abrimos esse diálogo nos dispondo a encontrar soluções para as nossas demandas para que tenhamos condições de dar o nosso máximo, entregando um serviço de excelência", destacou a secretária.

Alguns dos temas constantes na pauta da associação já fazem parte do plano de governo de Eli Corrêa Filho, porém de forma abrangente: "Deixamos lacunas para serem preenchidas pelos profissionais e o caminho é este, do diálogo direto", afirmou, valorizando o encontro.

Questionado sobre a possibilidade de redução da carga horária dos auxiliares da odontologia, o candidato concordou que a demanda é justa: "A gestão da saúde valorizará o profissional dando condições de trabalho e diminuindo a carga horária. As cidades de São Bernardo do Campo e São Paulo diminuíram a carga, Guarulhos ainda não diminuiu", observou Eli, que prometeu, se eleito, contar com técnicos de cada área em sua equipe, incluindo alguém específico da odonto junto à pasta da Saúde.

O presidente da APOPG destacou a falta de perspectiva de crescimento do funcionário público: "Hoje ele não tem vontade de continuar fixo na Prefeitura, ao passo que, se houvesse um plano de carreira, ele teria vontade de terminar sua vida como servidor". Com aplausos, os presentes



concordaram e Eli disse que todas as áreas deverão ter seus planos definidos para estimular o funcionalismo. "Não reivindicamos salários dignos sem dar a contrapartida à população", disse Graco. "Queremos conscientizar cada pessoa, incluindo a gestão pública, que a prevenção a problemas bucais deve fazer parte da rotina de todo cidadão desde a infância e por toda a vida, como forma de prevenir outras doenças. Nosso objetivo é fazer de Guarulhos a vitrine nacional da Odontologia", completou o presidente da associação.

Atualmente, um paciente da rede pública guarulhense pode esperar até um ano e meio para concluir um tratamento que inclua prótese dentária. O presidente da APOPG propôs que os contratos atuais sejam revistos, pois empresas cobram valores muito altos pelo fornecimento de próteses. "O que se vê em Guarulhos não será facilmente resolvido no curto prazo, precisamos de uma reforma administrativa ampla nos três primeiros meses e a própria Saúde terá que ter os contratos revistos, pois muitos são viciados", disse Eli, aceitando o desafio de concluir a confecção e entrega de próteses aos pacientes em um mês.

O candidato comprometeu-se a manter a transparência e o diálogo, com o fim da burocracia e portas abertas com representantes da classe. "Uma questão passa por cinco ou seis pessoas até chegar ao secretário de Saúde e, às vezes, não chega. Vamos mudar isso", disse. Sobre as reivindicações apresentadas pela APOPG, o candidato fez uma análise positiva: "Tenho em mãos as demandas e não vejo nada de extraordinário que a gente não possa adequar ao nosso plano de governo e assumir um compromisso com vocês", disse.

A APOPG acompanhará a escolha do novo prefeito de Guarulhos e cobrará os compromissos assumidos com a Odontologia do município.

Nível de emprego municipal tem quase 2 anos de queda

LUCAS DANTAS

RAPHAEL POZZI - Faz quase dois anos que o estoque de emprego em Guarulhos não gera uma vaga sequer. O município acumula resultados negativos desde novembro de 2014. No mês passado, a cidade registrou nova queda: foram demitidas 7,9 mil pessoas, enquanto 7,4 mil foram contratadas, uma queda de 442 vagas.

“O período é significativo. O município tem muitas indústrias. Este setor demora para sair da crise”, disse o coordenador do curso de ciência contábeis da Faculdade Santa Marcelina, Reginaldo Gonçalves.



Demissões - Indústrias abandonaram a cidade, aumentando o desemprego

Durante esses meses, a cidade perdeu 26.676 postos de trabalho. Os dados são do Ministério do Trabalho.

“A partir do resultado das eleições municipais, pode haver uma melhora”, afirmou o economista Antônio Azambuja, professor das faculda-

des Anhanguera e Sumaré.

“No fim de ano ocorre um aumento do número de vagas temporárias, o que pode levar a uma diminuição do desemprego”, projetou a economista e coordenadora do curso de administração de empresas da Universidade Guarulhos.

Estoque perdeu 8,4% das vagas durante 22 meses

PROMOÇÃO IMPERDÍVEL

APROVEITE PARA ASSISTIR OS MELHORES FILMES EM UM CINEMA COM QUALIDADE CINÉPOLIS!

CINÉPOLIS PARQUE SHOPPING MAIA

DE 2ª A 4ª FEIRA INGRESSOS A PARTIR DE **R\$ 9,50**

ASSISTA TAMBÉM NAS SALAS: **ITPC-FCF** **Cinépolis VIP** **4DX**

Explicação: a promoção aplica a alteração com valor mínimo sempre a cinco e exclusivo cinema de Cinépolis em São Paulo. Promoção não cumulativa, válida apenas para ingressos adquiridos no bilhete. Promoção não válida em feriados, períodos de férias e pré-vendas. Consulte regulamento e valores no site www.cinepolis.com.br

Cinépolis www.cinepolis.com.br

VOCE NUNCA VIU CINEMA ASSIM!

Varejo fatura mais do que quatorze estados

RAPHAEL POZZI - Em 2014, o varejo guarulhense faturou R\$ 27,8 bilhões, valor superior ao registrado na renda do setor em 14 estados brasileiros. Os dados foram contabilizados pela FecomercioSP e obtidos com exclusividade pela **Folha Metropolitana**.

Segundo o levantamento, a região de Guarulhos, formada por 12 municípios, teve participação de 5,4% nas vendas do segmento no Estado de SP.

“É uma soma muito grande e, além disso, há muitas pessoas na cidade ocupadas com a atividade varejista”, afirmou o assessor econômico da Feco-

mercioSP, Altamiro Carvalho.

Se a região de Guarulhos fosse um estado brasileiro, o faturamento seria maior do que os valores do Maranhão (R\$ 26,5 bilhões), Mato Grosso do Sul (R\$ 26,4 bilhões), Rio Grande do Norte (R\$ 22,2 bilhões), Pará (R\$ 21,7 bilhões) e mais outros dez estados.

Apesar disso, em 2016, o varejo não vive uma boa fase. Ainda de acordo com a instituição, em julho o comércio varejista registrou um faturamento 2,6% menor do que no mesmo mês do ano passado. No acumulado dos sete meses, houve retração de 1,1%.

LUCAS DANTAS



Julho - Só o setor de eletrodomésticos faturou 49% a menos em 2016

AOESP Associação Odontológica de Ensino de São Paulo
Guarulhos

ABRE VAGAS PARA INTERESSADOS EM:

IMPLANTES DENTÁRIOS

Atendimento: Segunda a Sexta Horário comercial

2451-0937
2497-1822

RUA DR. RODRIGO COSTA, 148
PICANÇO - GUARULHOS/SP www.aoesp.com.br

GUARULHOS
em tempo real **web**

A notícia no momento em que ela acontece

WhatsApp: 11 94702-3664

www.guarulhosweb.com.br

CELIA SANTOS



Nononon - Pela primeira vez na carreira, Daniela Mercury canta acompanhada apenas por violão

Daniela Mercury faz show gratuito no Adamastor

DA REDAÇÃO - A cantora Daniela Mercury faz dois shows gratuitos em Guarulhos, na semana que vem, no Teatro Adamastor. Pela primeira vez na carreira, a artista sobe ao palco em projeto sem banda completa: apenas voz e violão. As apresentações acontecem nos dias 3 e 4, às 20h.

Parceria entre a Secretaria Municipal de Cultura e o Sesc-SP, o show Daniela Mercury, a Voz e o Violão traz a Guarulhos grandes sucessos da carreira da cantora, além de canções inéditas que estarão em seu próximo álbum e, ainda, algumas músicas da MPB que Daniela gostaria de regravar.

“Sou sambista. Neste show a dois (instrumentos), canto a alegria e o lamento do meu coração de sambista. O Brasil voltou a sambar com o meu axé porque o que eu sempre quis foi nos ce-

lebrar. E, com o samba que vive em meu corpo, vou me reinventando. Canto pra alegria chegar. Canto pra tristeza ir embora. Um violão e o suingue”, comenta a cantora.

A estreia de Daniela Mercury, a Voz e o Violão abre uma caixa de surpresas para os fãs da Rainha do Axé e se revela um show vibrante como ela, vestido dela mesma, acompanhada de violão.

SERVIÇO

Show Daniela Mercury, a Voz e o Violão
Dias 3 e 4 de novembro, às 20h. Teatro Adamastor – Avenida Monteiro Lobato, 734, Macedo. Entrada franca. Retirada ingressos (dois por pessoa) a partir das 18h, em cada dia de apresentação, na bilheteria do teatro.

PALAVRAS CRUZADAS DIRETAS

www.coquetel.com.br

© REVISTAS COQUETEL 2016

Operação bancária	Patrono de Brasília, vive com a poluição da sua água	Navegador Prontop (com voz)	Gêmeos, chegou à América em 1582	Profissional que responde por todo um ano obra civil (não se organiza)
Incluídos (denominados popularmente de "TP")	Participante em emergência (Méd.)			
Felica fina e macia, que "trata" o cabelo			(?) Lake City, capital de Utah (EUA)	
Forma de movimentação da obra	Atos Gê (s, verb de "negócio") (TV)	A "alma" da carne ficou a praça		Atuação de desenhos. Perversas sexual? Falso de argola
Longo em inglês				
São sete dos países que se independem	Mauro Urdio, pintor francês	"Tomar" em "vamos" Sistema de empresa		Aluno, despretensioso (?) Gênes, Santa 100 inglesa
Condição de melhor no time para		Resumo, respectivo (?) Gênes, ato		(?) sem caráter de finalidade (superior)
O lugar onde a Aconcagua de Aconcagua	Rosendo, 303, em Manaus	Angela, esposa (?) das Falcões, resorva belga		
				(?) de regra governamental
			Angela Merkel, política alemã	
Instrumento de Mercedes J. As comunidades com Colônia dos Crólitos (PB)		O de ablação do Bómba e federal		Cinza (?) em forma. Período para voar

JOGOS E ATIVIDADES DO HOMEM MORCEGO.

COQUETEL
Nos bancas e Brancas

Solução

S	V	T	A	R	C	O	S	T	R	O
S	A	L	E	V	O	S				
F	V	I	S							
S										
J	V	O	S							
J	E	S	O	S						
T	J	E								
O										
J	O									
J	O									
S	O									
S										

Linkworking EMPREGOS

MAIS DE 5.000 VAGAS DE EMPREGO 100% GRÁTIS

WWW.LINKWORKING.COM.BR/VAGAS

HORÓSCOPO

OMAR CARDOSO FILHO | www.omarcardoso.com.br

- ÁRIES** - Dia em que estará predisposto a cometer excessos, de um modo geral. Por outro lado, o fluxo é propício ao comércio de roupas feitas e artigos de couro. Você passará a ser mais procurado, não só pelos amigos. **21 MAR. 20 ABR.**
- TOURO** - Melhor disposição para trabalho, negócios e a vida social, está previsto para hoje. Haverá alegria e muita felicidade proporcionadas pelos amigos e familiares e pela pessoa amada. A vida pode não estar divertida. **21 MAR. 20 ABR.**
- GÊMEOS** - Você está predisposto a ter um episódio amoroso. Cuide da saúde, da reputação e não faça novos negócios. Em relação ao amor, agora tudo ficará mais fácil, e você poderá usar esse mesmo charme. **21 JUN. 22 JUL.**
- CÂNCER** - Vizinhos ou parentes procurarão ter questões com você neste dia, não dê, portanto, motivos para isso. Momento excelente para os negócios. A sua mente está extremamente curiosa e pesquisadora. **21 JUN. 22 JUL.**
- LEÃO** - Alguma coisa, por mais insignificante que possa parecer, não irá corresponder à sua expectativa. Mas você corresponderá ao seu dever com naturalidade e positivamente; firmeza e perseverança. **22 JUL. 23 AGO.**
- VIRGEM** - Talvez não consiga gozar da inteira liberdade que quer e precisa. Mas é provável que, se meditar sobre a opinião dos outros terá maior recompensa num futuro próximo. Sucesso cultural e público. **23 AGO. 20 SET.**

- LIBRA** - Dia pouco propício para tratar de assuntos jurídicos e financeiros e para impor ideias em seu campo profissional. Tudo o que estiver ligado a sua carreira profissional, deve ser incentivado. **22 SET. 23 OUT.**
- ESCORPIÃO** - Tudo indica que será inclinado a fazer uma viagem, se é que ainda não viajou. Acontecimentos, notícias e circunstâncias felizes farão deste dia, pleno de êxito. Faça um curso e abrace todas as oportunidades. **23 OUT. 21 NOV.**
- SAGITÁRIO** - Dia em que poderá obter lucros, no comércio de produtos químicos e líquidos, de um modo geral. Pode tratar de assuntos relacionados com sua melhoria financeira e pedir favores. **22 NOV. 23 DEZ.**
- CAPRICÓRNIO** - Amor em excelente aspecto astral. Tudo o que estiver ligado à sua carreira profissional deve ser incentivado. Algumas novas amizades podem lhe aparecer e você deve aproveitá-las e curtí-las ao máximo. **22 DEZ. 20 JAN.**
- AQUÁRIO** - Dia em que haverá disputas, dificuldades, que só serão abatidas com muito otimismo e força de vontade. Evite os perigos de acidentes de trânsito, a precipitação nos negócios e discussões, no campo profissional. **21 JAN. 19 FEV.**
- PEIXES** - Dia excelente para contatos pessoais. Saiba desfrutar o máximo, tudo o que as pessoas têm a lhe dizer. Profissionalmente, a sua seriedade deve levá-lo a outras considerações que nunca levou em conta. **20 FEV. 20 MAR.**

Cai mortalidade infantil em todo o Estado de SP

ESTADÃO CONTEÚDO - O Estado de São Paulo registrou, em 2015, a menor taxa de mortalidade infantil dos últimos 25 anos. No ano passado houve 6.743 mortes contra 632.374 nascimentos. Em 1990, foram 20.384 óbitos para 653.576 nascimentos. Há, portanto, 10,7 óbitos por cada mil crianças nascidas vivas no Estado, contra 31,2 em 1990, início da série histórica.

Os dados, que acompanham a tendência nacional, foram divulgados ontem pela Fundação Sistema Estadual de Análise de Dados (Seade). A região de São José do Rio Preto registrou, em 2015, o menor índice

de mortalidade infantil de São Paulo, com 8,4 óbitos a cada mil crianças nascidas vivas. Em seguida aparece a região de Ribeirão Preto (8,6), Campinas e São João da Boa Vista (9,1). A Região Metropolitana de São Paulo registrou 10,9. A média no País é de 13 mortes por 1000 nascidos vivos.

O pré-natal das gestantes e a vacinação das crianças ajudam a impedir as mortes



CIETE SILVÉRIO / AZIMG

Boa notícia - Bebês têm conseguido sobreviver por causa da melhora das ações governamentais em 25 anos

Baixada Santista tem a situação mais complexa

Os dados mostram que dos 645 municípios do Estado, em 178 não houve registro de nenhum óbito. E em 1/4 das cidades, os índices são inferiores a dois dígitos. A situação mais grave é registrada na Baixada Santista: 14,6 mortes a cada

mil nascidos vivos. O Estado atribui o problema à pobreza e às ocupações irregulares.

O principal motivo para a morte de recém nascidos são as complicações perinatais, relacionadas a problemas na gravidez, parto ou nascimento,

que representaram 57,4% das mortes infantis. Malformações congênitas, deformidades e anomalias cromossômicas são a segunda causa (23%). As doenças do aparelho respiratório e as infecciosas e parasitárias aparecem com 4,1%.

ONU desmente Lula em processo contra juiz Moro

MARCELO CAMARGO / ABR

ESTADÃO CONTEÚDO - A ONU informa que a sua decisão relativa ao exame do caso do ex-presidente Luiz Inácio Lula da Silva foi uma "formalidade" e que ainda não se pode considerar que a entidade considerou sua admissibilidade. Tal etapa apenas será realizada em 2017 ou mesmo em 2018. O julgamento completo do caso pode levar cinco anos.

Na quarta-feira, 26, os advogados do ex-presidente

anunciaram em um comunicado de imprensa que o pedido de abertura de processo para averiguar possível violação de garantias do petista pelo Estado brasileiro foi registrado pelo órgão. No comunicado, os advogados apontam que a ONU informa ainda que o governo Michel Temer tem dois meses para prestar "informações ou observações relevantes à questão da admissibilidade da comunicação".

Na manhã de ontem, em um outro comunicado, a ONU explicou que a decisão envolvia apenas um "registro" do caso. "Isso não implica uma decisão nem sobre sua admissibilidade e nem sobre mérito", indicou uma nota enviada pela porta-voz da entidade, Elizabeth Throssell. "Significa apenas que o Comitê de Direitos Humanos olhará o caso", disse.

Ela confirmou que a comunicação "agora foi enviada à missão permanente do Brasil para que o Estado faça suas observações". Segundo a ONU, 95% dos casos que chegam são registrados. Nesta fase, a entidade apenas examina se todos os documentos estão em mãos.

ONU explicou que a decisão envolvia apenas um registro



Lula - ONU explicou que decisão relativa ao caso foi uma formalidade



COMANDO DA AERONÁUTICA
IV COMANDO AÉREO REGIONAL
BASE AÉREA DE SÃO PAULO

MINISTÉRIO DA DEFESA



AVISO DE LICITAÇÃO

Pregão SRP nº 23/BASP/2016

OBJETO: AQUISIÇÃO DE GÁS LIQUEFEITO DE PETRÓLEO (GLP) E GÁS DE COZINHA. TOTAL DE ITENS LICITADOS: 03. EDITAL: 27/10/2016 DE 08H00 ÀS 12H00 E DE 13H00 ÀS 16H00. ENDEREÇO: AV MONTEIRO LOBATO 6365 - CUMBICA, GUARULHOS - SP. ENTREGA DAS PROPOSTAS: A PARTIR DE 27/10/2016 ÀS 08H00 NO SITE WWW.COMPRASGOVERNAMENTAIS.GOV.BR. ABERTURA DAS PROPOSTAS: 09/11/2016 ÀS 10H00 SITE WWW.COMPRASGOVERNAMENTAIS.GOV.BR.



28 DE OUTUBRO - NOSSO DIA

VIVA O SERVIDOR VIVA A DEMOCRACIA



O Sindicato homenageia todos os Servidores municipais, dos mais diversos setores, pelo nosso dia, 28 de outubro. Ao ensejo da data, criada em reconhecimento à importância do Servidor e dos Serviços Públicos para a Nação, renovamos profundo respeito ao funcionalismo. Ao mesmo tempo, reafirmamos determinação em continuar a luta por melhoria nas condições de trabalho, nos salários e, sobretudo, valorização nas Carreiras.

Ao futuro prefeito e à nova Câmara Municipal, apelamos: saibam dialogar, respeitar e valorizar o funcionalismo público. Respeitem que serão respeitados.



PEDRO ZANOTTI FILHO
Presidente

STAP - Sindicato dos Trabalhadores na Administração Pública Municipal de Guarulhos - www.stapguarulhos.org.br



Cocaína - Droga é uma das mais transportadas no Aeroporto de Guarulhos

PF apreende 18 mil quilos de droga, em 15 anos, em Cumbica

MARI CAVALCANTE - A Polícia Federal apreendeu 18 mil quilos de drogas nos últimos 15 anos no Aeroporto Internacional de São Paulo/Cumbica, segundo dados divulgados ontem pelo órgão. A cocaína foi o entorpecente com a maior quantidade detida no período, foram 17 mil quilos. Entre os entorpecentes encontrados estão maconha, metanfetamina, ecstasy, entre outros. O número de presos por tráfico de drogas no período foi de 3.829 pessoas.

A maior apreensão de drogas aconteceu em 2010 quando a Polícia Federal registrou 1,8 mil quilo de entorpecentes, deste total, 1,7 mil foi de cocaína.

O órgão registrou 49 refugiados presos de diversas nacionalidades por tráfico no ano passado com 201 quilos

de entorpecentes. Já entre janeiro e outubro deste ano, a PF deteve 44 pessoas com 290 quilos de drogas. Os refugiados são da Nigéria, Tanzânia, Síria, República Dominicana, Angola, Cuba, Haiti, África do Sul, Serra Leoa, Gana e Guiné.

O caso mais recente de prisão por tráfico de drogas é um nigeriano preso tentando embarcar com dois quilos de cocaína escondidos no fundo falso de uma mochila, na madrugada de ontem. O homem ingressou no Brasil há cerca de dois anos e era beneficiado pela Lei do Refúgio.

Caso mais recente de prisão é o de um nigeriano

SUPPLY WORLD
A melhor impressão

CUSTOS

Soluções de :

CÓPIA / IMPRESSÃO / SCANNERS

Sob medida para sua empresa!

FECHE UM CONTRATO DE LOCAÇÃO COM TUDO INCLUSO

SEM CUSTO INICIAL **SOLICITE UMA VISITA**

Rua : João Zacharias, 295 - Macedo - Guarulhos - SP
www.suplyworld.com.br **011-24427023**

Homem é morto durante uma perseguição policial

MARI CAVALCANTE - Um homem de 34 anos foi morto a tiros durante uma perseguição policial na noite de quarta-feira, 26. De acordo com a Polícia Civil, dois suspeitos estavam em uma moto na Rua Líbano, na Vila Barros (Região Centro), quando foram abordados pelos policiais. Em seguida, os homens tentaram fugir dos

PMs por várias ruas, inclusive transitando na contramão. O suspeito que estava na garupa do veículo conseguiu fugir a pé e não foi localizado preso até o momento. O condutor, que estava armado, ameaçou atirar nos policiais, que revidaram com disparos de arma de fogo. O caso será investigado pelo Setor de Homicídios.

FOLHA METROPOLITANA

o jornal de Guarulhos

45 ANOS

Sexta-feira, 28 de outubro de 2016

Ano 44 Nº 13566

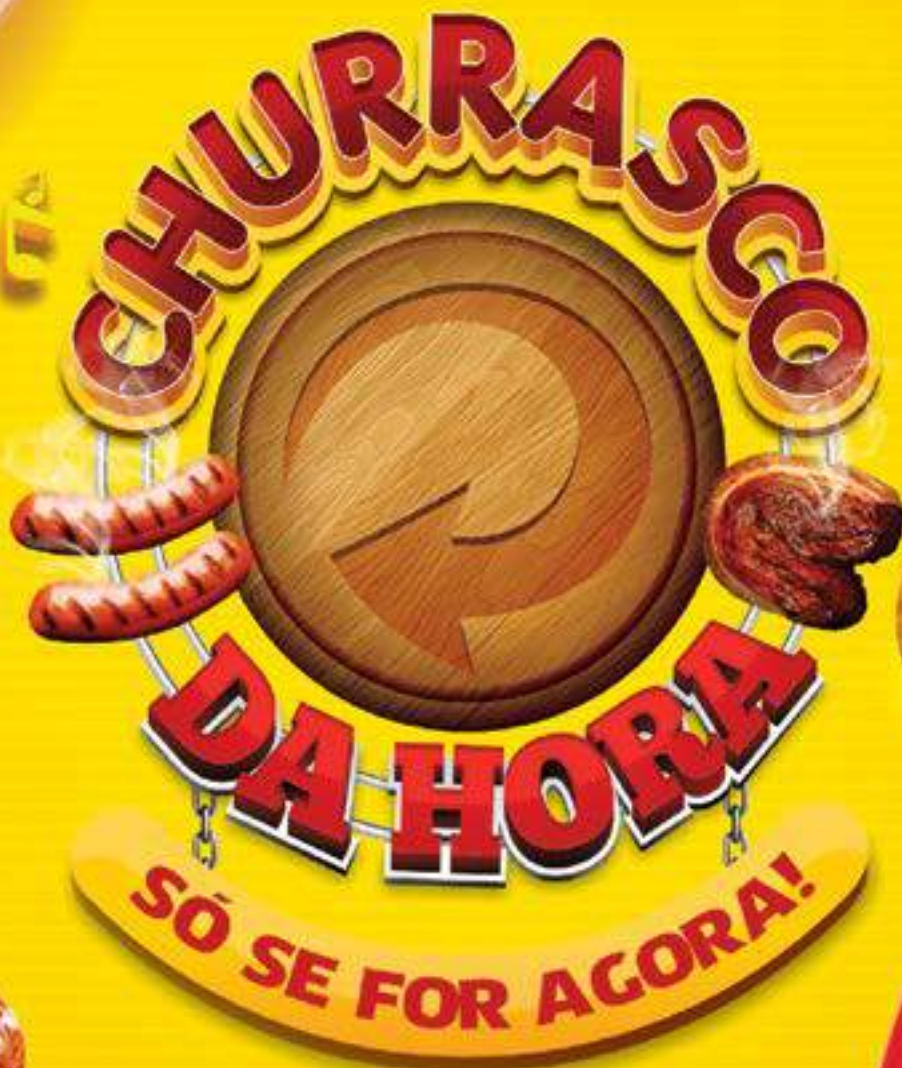

Lopes

supermercados

Sempre perto de você

SOMENTE SÁBADO e DOMINGO

Ofertas válidas para SÁBADO e DOMINGO
29 e 30/10/2016.



Cerveja Skol Lata 269ml
2,49 cada



Picanha Bovina Peça a Vácuo (exceto Bassi/Montana)
36,90 kg
Cartão Lopes **34,90** kg



Linguíça Toscana Aurora
12,90 kg
Cartão Lopes **10,90** kg

Filé de Coxa c/ Sobrecosta c/ Pele Rest.
8,90 kg
Cartão Lopes **7,90** kg



Queijo Coalho Espeto Ipanema
33,90 kg
Cartão Lopes **29,90** kg



Pão de Alho Recheado Santa Massa Tradicional/ Picante 400g
9,99 cada
Cartão Lopes **8,99** cada



Farofa Pronta Yoki 500g
4,49 cada

COMPRE 2 un. Farofa Yoki 500g + R\$ 0,01
LEVE 1 Pipoca p/ Microondas Yoki 100g



Cerveja Brahma Lata 350ml
2,19

Na compra de 2 packs c/ 15 latas, o 2º pack sai com **50% de DESCONTO**

Nesta **PROMOÇÃO** a lata sai por: **1,87** cada



Lopes supermercados
Sempre perto de você



Churrasqueira Brasão BS3
74,99
Cartão Lopes **69,99**



Refrigerante Guaraná Antarctica/ Pepsi 3,3L
6,99 cada



Cerveja Bohemia Lata 350ml
2,59



Proibida a venda e a entrega de bebidas alcoólicas a menores de 18 anos (art. 81, II do Estatuto da Criança e do Adolescente). Aprecie com moderação.

Natal Mais Feliz

Lopes supermercados

Seu carrinho cheio com muito mais economia!

SUPER OFERTA SOMENTE SÁBADO • 29/10/16

Cortado Bovino Peça à Viciou
23,90
Cartão Lopes 19,90

Linguiça Toscana/ Cabelosa Curada Secca
9,80

Italac QUATA

Leite Italac Quata 1L
2,19

Seara

SUPER OFERTA SOMENTE DOMINGO • 30/10/16

Peixe Bovino Fritado Peça à Viciou
23,90
Cartão Lopes 19,90

Linguiça Miolo p/ Churrasco Perdigão
9,90
Cartão Lopes 8,90

Alcatra Bovina Peça/Pedraço
21,90
Cartão Lopes 19,90

Feijão Carioca Rio Jota Tipo 1 1kg
5,99
Cartão Lopes 4,99

Ofertas válidas SOMENTE para SÁBADO e DOMINGO • 29 e 30/10/16.

Camil Arroz Carnil Tipo 1 5kg 13,90 12,90	3 Corações Café 3 Corações 500g 8,79	Live Molho de Tomate Live Sachê 340g 0,99 0,89	Sazon Tempero Sazon 60g 3,49	LEVE 5 PAGUE 4 Nesta PROMOÇÃO a unidade sai por 2,79	Qualy Margarina Qualy 500g 4,89	LEVE 3 PAGUE 2 Nesta PROMOÇÃO a unidade sai por 3,26
Seara Bisteca Suína Cong. 7,98 6,98	Seara Pizza Tradicional Seara 460g 8,99	Queijo Prato Mussarela Peça/Pedraço 1,99	NESCAU Cereal Matinal Nescau 770g 12,98 11,98	NESTLE Biscoito Piscoel tempo 840g Embalagem Promocional Grátis Biscoito Nescau 140g 8,95 8,75	Samba Refrigerante Kist 2L 2,99	Beauty Pet Alimento p/ Cães Beauty Pet 6kg 18,99 17,99
Personal Papel Higiênico Folha Dupla Personal Embalagem Promocional Leve 24 Rolos Pague 22 22,99 21,99	Pom Pom Fralda Pom Pom Proték Baby 16,99 15,99	fofo Amaciante Concentrado Fofo 500ml 4,99 4,49	OMO Lava Roupas em Pó Omo 1kg 7,99 6,99			

Garantimos a quantidade mínima de 5 un/kg por item anunciado, ou enquanto durarem os estoques. Reservamo-nos o direito de limitar os produtos anunciados em 5 un/kg por cliente. Não vendemos por atacado. Fica ressalvada eventual retificação das ofertas anunciadas. Fotos meramente ilustrativas. **MANTENHA A CIDADE LIMPÁ.** Não jogue este folheto em vias públicas.

Cartões Crédito: VISA, Mastercard, American Express, Elo, Cielo, Nubank, Itaipu, Itaú, Bradesco, Santander, Citibank, Caixa, Sicoob, Sicredi, Unibanco, Banco do Brasil, Banco de Brasília, Banco do Nordeste, Banco do Sudeste, Banco do Sul, Banco do Vale, Banco do Rio de Janeiro, Banco do Espírito Santo, Banco do Pará, Banco do Maranhão, Banco do Piauí, Banco do Amapá, Banco do Roraima, Banco do Acre, Banco do Amazonas, Banco do Tocantins, Banco do Mato Grosso, Banco do Mato Grosso do Sul, Banco do Goiás, Banco do Distrito Federal, Banco do Ceará, Banco do Rio Grande do Norte, Banco do Paraíba, Banco do Rio de Janeiro, Banco do Espírito Santo, Banco do Pará, Banco do Maranhão, Banco do Piauí, Banco do Amapá, Banco do Roraima, Banco do Acre, Banco do Amazonas, Banco do Tocantins.

ENTREGA NAS SUAS LOJAS
* Consulte a utilização deste serviço no Roteiro de informações, disponível a localidade da residência.

Central de Atendimento Cartão Lopes
(11) 2423-2886
De Segunda a Sábado, das 8h às 21h

fale com a Lopes
0800 770 5767
sacosuperlopes.com.br
Segunda a Sábado das 08h às 21h

Horário de Funcionamento das Lojas:
Segunda a Sábado das 8h às 22h
Domingo das 8h às 18h

Lopes supermercados
Sempre perto de você
www.superlopes.com.br
f / LopesSupermercados

Ofertas válidas para as lojas GUARULHOS: TRANQUILIDADE - Av. São Paulo, 299 - Jd. Tranquilidade - Tel: 2421-8054; **SÃO JOÃO** - Av. Florianoópolis, 360 - Jd. São João - Tel: 2467-0868; **MARCELO** - R. Claudino Barboza, 979 - Moisés - Tel: 2440-1014; **PONTE GRANDE** - Av. Guerilhos, 4295 - Poeta Grande - Tel: 2421-7124; **COCAIA** - Av. Brigadeiro Faria Lima, 3061 - Jd. dos Alamos - Tel: 2403-4808; **TABOÃO** - R. Dps. Ulisses Guimarães, 65 - Pq. Santa Agostinha - Tel: 2494-3100; **PRES. CUTRA** - Av. Papa João Paulo I, 3301 - Pq. São Luiz - Tel: 2431-7972; **EMÍLIO RIBAS** - Av. Emílio Ribas, 2272 - Jd. Vila Galvão - Tel: 2467-2410; **MARINÓPOLIS** - R. Marinópolis, 900 - Jd. Pres. Dutra - Tel: 2432-4465; **AMELIA RODRIGUES** - Av. Papa João Paulo I, 2300 - Jd. Pres. Dutra - Tel: 2432-4448; **VILA AUGUSTA** - Av. Guerilhos, 1514 - Vila Augusto - Tel: 2086-9210; **SARDINÓPOLIS** - Av. Rio de Janeiro, 1119 - Jardim Diogo - Tel: 2456-5034. E mais 14 lojas, acesse www.superlopes.com.br e confira!