

DIVULGAÇÃO



Aflord termina neste domingo

Variedades

Pág. 9

# FOLHA METROPOLITANA

o jornal de Guarulhos

45 ANOS

Sexta-feira, 1º de setembro de 2017

Ano 44 Nº 13780

CENTRO UNIVERSITÁRIO FIG-UNIMESP

CAMPUS VILA ROSÁLIA - GUARULHOS/SP

Matrículas Abertas 2º Semestre 2017

(11) 3544-0333

0800-55-9330

www.fig.br

jornalfolhametro

94021-9397

www.folhametro.com.br

Distribuição Gratuita

# Inteligência é arma usada pela Polícia Civil na cidade

A ação dos agentes da PC, munidos de provas e trabalho de campo, tem ajudado a fazer de Guarulhos uma cidade mais segura. No 1º semestre deste ano, houve queda no número de roubos e furtos de carros e aumento de recuperação veicular e de criminosos presos **Pág. 6**

LUCAS DANTAS

PEDRO MARTINS / MOWA PRESS



**Estrela** - Paulinho marcou o quinto gol dele nas Eliminatórias

BRASIL  
**2**  
X  
EQUADOR  
**0**

Brasil demora para engrenar, mas garante vitória contra Equador **Pág. 8**

Ação arrecada cerca de 300 mil peças de roupa **Pág. 7**

Trânsito vai mudar durante a Semana da Pátria **Pág. 6**



## Pontos abandonados **Pág. 12**

**Sofrimento** - Usuários precisam aguardar ônibus em locais sem cobertura e até em meio à sujeira

Secretário-adjunto de Gestão é expulso do DEM **Pág. 4**

O ex-vereador Paulo Sérgio desrespeitou regra do partido e assumiu cargo no governo municipal

Cotações

-0,07%  
70.835  
Bovespa

-0,35%  
3.14  
Dólar

-0,21%  
3.74  
Euro

9,25%  
Selic (ano)

R\$ 937  
Salário Mínimo

Disque-Denúncia  
**181**

“Nós devíamos ter aprovado antes da demissão”, vereador Edmilson Souza (PT), sobre requerimento que mira ex-secretário do Meio Ambiente



## EDITORIAL

## Carteira assinada é resquício de um Brasil que não mais existe

Os ventos são positivos e trazem esperança para 13,3 milhões de brasileiros que seguem na condição de desempregados. Os últimos dados da PNAD Contínua, divulgados ontem pelo IBGE, manteve a tendência de queda, rompendo a densa camada dos 13% de desempregados e chegando a 12,8% no trimestre iniciado em maio e encerrado em julho. Essa é uma boa notícia uma vez que, de todos os problemas que assolam o País, este é de fato aquele que mexe com a vida das famílias brasileiras. Por sua vez, afeta toda a escala produtiva, porque quem não tem trabalho consome menos. Uma pessoa sem emprego talvez não faça diferença para a macroeconomia. Mas milhões, sim. Afinal, a lógica é simples: menos emprego, menos renda, menos consumo, menos fabricação, fechamento de postos de trabalho.

A notícia é boa, mas ainda não dá para celebrar, uma vez que a realidade ainda é por demais dura e desafiadora

Por ora não dá para celebrar, uma vez que o contexto revela uma realidade por demais dura e desafiadora. Ainda se exigirá muito esforço e tempo

para que o País alcance um patamar aceitável neste quesito. No entanto, depois de um 2016, em que os números do desemprego subiram mês após mês, finalmente chegou 2017 e os mesmos dados negativos começaram a retroceder, mesmo que lentamente. Fechou-se o primeiro trimestre com 13,7% de desempregados e agora, 12,8%. Na prática, são cerca de 1,5 milhão de pessoas fora da fila do desemprego. Mas, o dado mais revelador, já percebido nas pesquisas anteriores, é que os brasileiros, depois de uma longa e interminável crise, tiveram de aprender a se virar e dar o seu jeitinho para sobreviverem durante este período de tormenta.

Se no mercado houve falta de emprego formal, 468 mil pessoas enxergaram oportunidades na ocupação informal ou mesmo na atuação por conta própria, como preferiram 351 mil trabalhadores. Mas, evidentemente, depois da aprovação do projeto de terceirização, em março, e da Reforma Trabalhista, em julho, aquele tradicional emprego com carteira assinada talvez venha a se tornar um resquício de um Brasil que não mais existe. Agora é cada trabalhador por si e o governo contra todos.

Se no mercado houve falta de emprego formal, 468 mil pessoas enxergaram oportunidades na ocupação informal ou mesmo na atuação por conta própria, como preferiram 351 mil trabalhadores. Mas, evidentemente, depois da aprovação do projeto de terceirização, em março, e da Reforma Trabalhista, em julho, aquele tradicional emprego com carteira assinada talvez venha a se tornar um resquício de um Brasil que não mais existe. Agora é cada trabalhador por si e o governo contra todos.

**FOLHA**  
METROPOLITANA

CNPJ: 44.193.423/0001-40

Sede, Redação e Publicidade: Rua Ipê, 144 - Jardim Guarulhos - Guarulhos - SP  
CEP: 07090-130 - Fones: (11) 2475-7800 / (11) 4965-9430

Presidente: Paschoal Thomeu (in memoriam)

Diretora-Presidente: Roseli Thomeu – roseli.thomeu@metronews.com.br

Diretor Administrativo e Executivo: Daniel Thomeu – daniel@metronews.com.br

Diretora Administrativa e Financeira: Nadir de Matos Araujo – nadir.matos@folhametro.com.br

Diretor Comercial: Antonio Juliani – antonio.juliani@metronews.com.br

Diretor Jurídico: Ronaldo Vianna – juridico@metronews.com.br

Editor-Chefe: Oldair de Oliveira – oldair.red@metronews.com.br

Editores: Alexandre de Paulo – alexandre.red@metronews.com.br / Wellington Alves – walves.redacao@folhametro.com.br

Chefe de Reportagem: Alfredo Henrique – alfredo.red@folhametro.com.br

Editor de Arte: Ricardo Leocadio – ricardoleocadio@metronews.com.br

Fotos: Lucas Dantas – Redação: redacao@folhametro.com.br – Comercial: comercial@folhametro.com.br

Distribuição: circulacao@folhametro.com.br – Recursos Humanos: rh@folhametro.com.br

Noticiário: Reportagem local e Agência Estado. Filiado a: APJ - Associação Paulista de Jornais

Representantes Comerciais em Brasília e Rio de Janeiro: Pereira de Souza & Cia. Ltda.

Fones: (61) 3226-6601 / (21) 2544-3070

Impressão: FolhaGráfica

Os artigos e colunas assinados são de responsabilidade de seus autores.

www.folhametro.com.br

WhatsApp da redação: 94021-9397

## RETRATO

Caro leitor, envie sua foto para esta seção: 94021-9397 ou redacao@folhametro.com.br

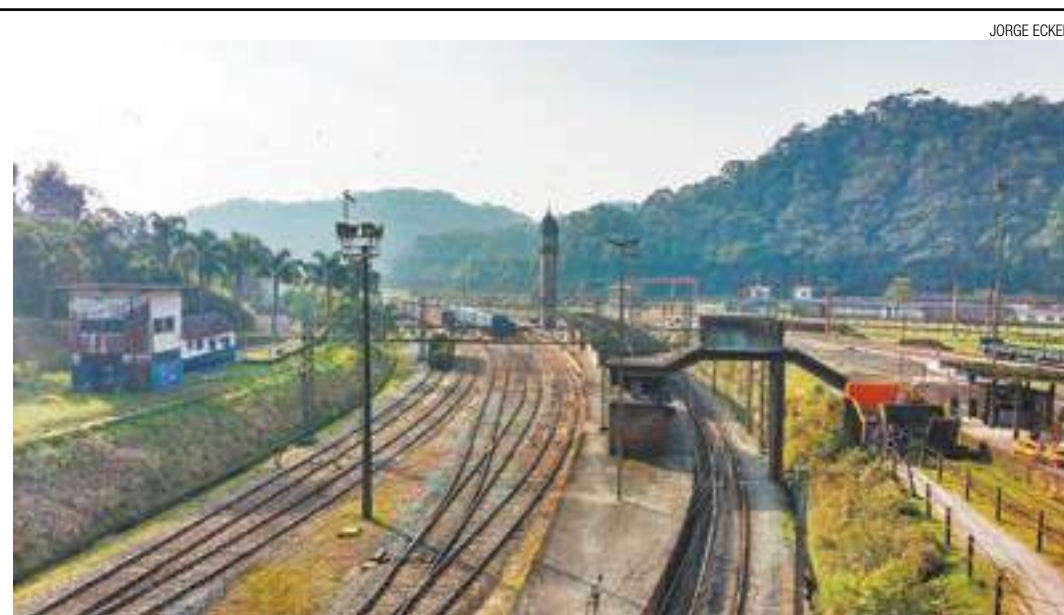

JORGE ECKERT

Paranaíba - Fim de tarde para curtir o pôr do Sol e a neblina que cobre o pequeno distrito de Santo André

## PONTO DE VISTA

ALFREDO HENRIQUE  
Chefe de Reportagem  
da Folha Metropolitana  
alfredohgomes@gmail.com



## Passando a mão na cabeça do criminoso

Usar transporte público – em especial ônibus – é uma necessidade sofrível para grande parcela da população. Quando as linhas funcionam adequadamente, na medida do possível, conseguir um assento é ganhar na loteria e, na maioria dos casos, os trabalhadores acabam indo em pé, sendo esmagados.

## Homem que ejaculou em mulher na Av. Paulista já está nas ruas para praticar ainda mais crimes

A cena, infelizmente, é rotina e pode ficar ainda pior: graças à presença de criminosos forjados dentro da deprimente cultura do machismo.

Abusos ocorrem rotineiramente em todo o País e, também, dentro do transporte público. Os abusadores se aproveitam da superlotação para molestar – física e psicologicamente – mulheres. Quando percebidos, podem usar a desculpa de que o lugar está apertado e que a

“encoxada” ou a “mão boba” ocorreram acidentalmente.

Certa vez ouvi um policial afirmar que “o diabo, na terra dos homens, é santo”. A afirmação me veio à mente nesta semana após ler que Diego Ferreira de Novais ejaculou em uma passageira, dentro de um ônibus, na Avenida Paulista. Porém, a cena descrita, pesada e revoltante, não convenceu o juiz José Eugenio do Amaral Souza, que soltou o criminoso – que já foi indiciado outras cinco vezes por, vejam só, crimes sexuais.

A nova lei de crimes sexuais enquadrada como estupro até um beijo forçado. No entanto, o magistrado afirmou que “não houve constrangimento, tampouco violência ou grave ameaça, pois a vítima estava sentada em um banco do ônibus, quando foi surpreendida pela ejaculação”. Ou seja, como o criminoso – que já está nas ruas para cometer mais crimes – não tocou na moça, ele não pode ser acusado de nada.

Dados do portal Fique Sabendo indicam que 54 de 55 casos de abuso sexual, ocorridos no Metrô em 2016, não foram registrados como crime pela Polícia Civil. Os números ilustram a falta de bom senso das autoridades que, ao passarem a mão na cabeça de abusadores, garantem a falta de segurança das mulheres. Os precedentes de impunidade são garantia de que casos, como o da ejaculação na Paulista, podem virar rotina.

## ANOTE

■ A Prefeitura realiza amanhã, às 10h30, o programa Brilha Guarulhos Empresarial, na praça IV Centenário, na região central. O programa reúne funcionários das regionais da Prefeitura para a realização de roçagem, pintura de guias, varrição, remoção de resíduos, entulhos e capina. A ação já visitou os bairros Ponte Alta, Pimentas, São João, Cabuçá, Taboão, Cumbica, Vila Galvão e Centro.

■ O Serviço Autônomo de Água e Esgoto (Saae) fechou três ligações clandestinas, sendo duas de água e uma de esgoto, no Parque Mikail, antontem. As irregularidades ocorriam nas ruas Dolomita e Godofredo Beil e tinham por objetivo servir um loteamento irregular situado entre essas duas vias. As equipes da autarquia descobriram as irregularidades após uma série de reclamações da população do entorno. O Saae solicita a todos os munícipes que, ao flagrar uma situação de furto de água ou ligação clandestina de esgoto, informem a autarquia pelo 0800-101042 ou pelo WhatsApp (11) 99983-4217.

# PCdoB lança tese sobre conjuntura política nacional

O diretório municipal do Partido Comunista do Brasil (PCdoB) realiza neste domingo, 3, na Câmara Municipal (Rua João Gonçalves, 604, Centro), a partir das 10h, o lançamento da tese do seu 14º Congresso Nacional, que irá ocorrer entre os dias 17 e 19 de novembro, em Brasília (DF).

No encontro, os militantes poderão apreciar e debater a tese do congresso, que terá como tema "Frente Ampla: Novos Rumos para o Brasil – Democracia, Soberania, Desenvolvimento e o

Progresso Social". Além das lideranças locais, o evento irá contar com a presença do deputado federal Orlando Silva.

O presidente do diretório municipal, vereador Eduardo Barreto, avalia que o Brasil passa atualmente por um dos momentos mais complicados da sua história, em que a democracia vem sendo atacada devido a uma grave crise política. Para ele, o momento é de tomada de posições e a discussão da tese do PCdoB neste domingo irá permitir um momento único de reflexão partidária.

"Como agentes transformadores da política no Brasil, temos a obrigação de determinar quais serão os rumos que deveremos tomar nos próximos anos", ressaltou Barreto. (DA REDAÇÃO)

Orlando Silva  
foi ministro de  
Dilma Rousseff



**26ª EXPOAFLORD**

ÚLTIMO FIM DE SEMANA!

**2 e 3 de SET**

**2017 Arujá**  
CIRCULO DAS FLORES

venda de flores  
comidas típicas  
atrações japonesas

Local: Av. PL do Brasil, Km 4,5 - Fazenda Velha - Arujá/SP - Tel: 11 4655.3006 e 11 4655.4227

das 8h30 às 18h [www.expoaflord.com.br](http://www.expoaflord.com.br) @expoaflord

Patrocínio

SARATA, Sarcos, CAIXA, AMPLA, ECOVIGIL, FLOREDA, sansuy, Kijiro, YOUNG, ENAS, CCF Inovação, Apoio ARUJÁ

AGENDE SUA VISITA E FAÇA UMA SIMULAÇÃO

**4003-2230**



# MUDE JÁ!

## APARTAMENTOS PRONTOS PARA MORAR

RENDA FAMILIAR  
A PARTIR DE **R\$ 1.600,00\***

ENTRADA  
A PARTIR DE **ZERO\***

**Minha Casa  
Minha Vida 3**  
SUBSÍDIO DE ATÉ  
**R\$ 47.500\*\***

LANÇAMENTO NA FREGUESIA DO Ó



INCORPORAÇÃO E CONSTRUÇÃO  
**TENDA**  
Construindo Felicidade

CRECI/SP 19766-J

\*Consulte tabela de preços vigente e condições de pagamento com os consultores de vendas. \*\*O valor máximo do subsídio pode variar de acordo com a faixa de renda e o subsídio, nos termos das normas legais vigentes.

# DEM confirma expulsão do ex-vereador Paulo Sérgio

O Democratas (DEM) confirmou à **Folha Metropolitana** que o ex-vereador Paulo Sérgio foi expulso do partido por infidelidade partidária. A decisão foi tomada porque o político assumiu a função de secretário-adjunto de Gestão mesmo após resolução do partido determinar que seus membros não integrem o Governo de forma direta ou indireta.

Sérgio disse que ainda não foi notificado da decisão, mas que na Justiça Eleitoral ele ainda consta como filiado da legenda.

Ofício será enviado à zona eleitoral para atualização



Regra - Ao se tornar secretário, político descumpriu norma do Democratas

Questionado, o partido informou que “a Justiça Eleitoral irá atualizar a certidão. O DEM está protocolando ofício a 176ª Zona Eleitoral para providências”.

Paulo Sérgio trocou o PR pelo DEM antes das eleições de 2016 e apoiou o deputado federal Eli Corrêa Filho, atu-

al presidente da legenda em Guarulhos, na disputa pela Prefeitura.

Com 3.460 votos, Paulo Sérgio não conseguiu se eleger e foi convidado pelo prefeito Guti (PSB) a compor o alto escalão do Governo. O ex-vereador aceitou o convite e foi expulso pelo DEM. (EURICO CRUZ)

# Governo vai informar processos ambientais

Com a aprovação de um requerimento apresentado na Câmara pelo vereador Edmilson Souza (PT), o governo municipal irá encaminhar ao opositor informações sobre licenciamentos ambientais por parte das empresas citadas em supostas fraudes ambientais no Executivo de São Paulo.

Entre as empresas estava a Dias Ambiental, que tem como sócio o ex-secretário de Meio Ambiente, Claudio Dias, demitido esta semana por conta deste fato.

Apesar da vitória, Edmilson disse que a Casa fez um papel secundário. “Nós devíamos ter aprovado o requerimento antes da demissão, mas houve um movimento contrário para esvaziar as sessões e impedir a votação do requerimento”, disse.

Líder do Governo, Eduar-



Atuação - Souza disse que Casa de Leis perdeu o protagonismo

do Carneiro negou tal situação. “Eles que querem debater qualquer requerimento por mais simples que seja e travam a sessão. No nosso governo, quem for investigado será afastado”, retrucou. (EC)

# Guti afirma que ainda vai definir nomeação

Embora o meio político acredite que é certa a nomeação do vereador professor Jesus (DEM) para a Secretaria de Meio Ambiente, o prefeito Guti (PSB) afirmou que ainda não definiu quem será o novo mandatário da pasta e que analisa “alguns” nomes.

“Ainda avaliamos alguns nomes, mas confiamos na nossa secretária-adjunta Danielle Correia Vilani, que de manei-

ra interina está no comando da secretaria, uma pessoa muito responsável”, disse.

Sobre a demissão do secretário Claudio Dias, Guti afirmou se tratar de uma questão administrativa. “A gente acredita que não existe nenhuma irregularidade”, afirmou o prefeito, que ressaltou que, com a exoneração, Dias terá mais tempo para provar a inocência. (EC)

**SALDÃO**  
DE CAMISETAS LISAS E ESTAMPADAS DE VÁRIOS  
PERSONAGENS E TODOS TAMANHOS

**Dia 02/09**

R\$ **3,00**

Á PARTIR DE 15 PEÇAS

**Aceitamos  
Cartões de  
Crédito e  
Débito**

**Av. Monteiro Lobato, 2297**

**+55 11 4372-1441**

**AOESP Associação Odontológica de Ensino de São Paulo**  
Guarulhos

ABRE VAGAS PARA INTERESSADOS EM:  
**IMPLANTES DENTÁRIOS**  
**VAGAS LIMITADAS**

Atendimento: Segunda a Sexta  
Horário Comercial

**VAGAS LIMITADAS**

[www.deluccamarquesodonto.com.br](http://www.deluccamarquesodonto.com.br)

RUA DR. RODRIGO COSTA, 148  
PICANÇO - GUARULHOS/SP

2451-0937/2497-1822



Ofertas Válidas: 01/09 até 03/09/2017

# CHOCOLÂNDIA

UM SUPERMERCADO DIFERENTE!

**Faça cursos no Centro Culinário Chocolândia**  
**Faça e Venda! Ganhe até 300% de lucro!**  
**Retire sua programação na loja**  
**ou acesse [www.chocolandia.com.br](http://www.chocolandia.com.br)**

TOMATE CARMEM



**1,99**  
KG

LARANJA PERA



**1,69**  
KG

MELANCIA INTEIRA



**9,99**  
CADA

MANGA TOMMY



**2,99**  
KG

UVA RED GLOBE 500G



**4,99**  
CADA

CENOURA



**1,79**  
KG

LEITE UHT 1L - HÉRCULES



**2,09**  
CADA

QUEIJO PRATO



**1,99**  
100G

QUEIJO PARMESÃO RALADO 50G - REGINA



**1,99**  
cada

MORTADELA BAMBINA



**0,89**  
100G

SALAME ITALIANO - CERATTI



**3,79**  
100G

LINGUIÇA SUÍNA - CERATTI



**9,99**  
KG

PAPEL HIGIÊNICO FOLHA DUPLA - NEVE  
**LEVE 16 PAGUE 15**



**18,59** **16,59**  
cada cada

à partir de 2 unid

ÁGUA SANITÁRIA 2L - SUPER CANDIDA



**3,99** **3,59**  
cada cada

à partir de 2 unid

**São mais de 25 mil itens para você aproveitar os melhores preços**

Acém ou Paleta Bovina peça/pedaço



**11,19**  
kg

Costela Bovina P.A



**9,69**  
kg

Coxão mole peça/pedaço/bife



**16,99**  
kg

Coxão Duro peça/pedaço/bife



**15,79**  
kg

Espetinho de Linguiça 1KG - TC



**16,99**  
cada

Bisteca Suína



**9,98**  
kg

Costela Suína



**11,99**  
kg

Pernil Suíno com OSSO



**7,89**  
kg

Peito de Frango com OSSO



**4,98**  
kg

Coxa c/ sobrecoxa de Frango



**4,89**  
kg

Frango inteiro congelado ou resfriado



**3,89**  
kg

Coração de Frango



**11,09**  
kg

Fígado Bovino



**5,99**  
kg

Bucho Bovino



**11,69**  
kg

Mocotó



**6,99**  
kg

**AVENIDA MONTEIRO LOBATO, 300**  
**GUARULHOS - TEL:4574-7620**

Segunda a Sábado: 08h às 21h

Domingo: 09h às 14h

Parcele suas compras em até 3X sem juros no Visa e Mastercard!

Válido apenas para coberturas e itens de bazar.

\*Imagens meramente ilustrativas. \*\*Proibida a venda e entrega de bebidas alcoólicas a menores de 18 anos, conforme artigo 8111 do estatuto da criança e do adolescente.

Garantimos quantidade mínima de 5 unidades/kg de cada produto durante o período da oferta, que se estende de 01/09 a 03/09/2017 ou enquanto durar o estoque. Após esta data, os preços voltarão ao normal. As imagens dos produtos não respeitam proporção entre si e são meramente ilustrativas. Conforme legislação, poderá ocorrer limitação de oferta por cliente com base no artigo 39 do código de proteção e defesa do consumidor.

ACEITAMOS CARTÕES



CONHEÇA NOSSA GALERIA COMERCIAL



# Investigação como arma de combate ao crime

A principal arma da Polícia Civil (PC) no combate ao crime é a investigação. Agentes da corporação, munidos de provas, testemunhos e trabalho de campo, assumem a tarefa de esclarecer crimes de todas as naturezas, que são registrados em delegacias. A partir do trabalho de investigadores, inquéritos policiais são feitos e, posteriormente, usados pela Justiça na interpretação e julgamento de delitos. Guarulhos conta com nove distritos policiais, além de delegacias especializadas em roubos, tráfico de drogas, roubo de carga, homicídios e defesa da mulher e do idoso.

O trabalho de inteligência da PC na cidade pode ser verificado nas estatísticas, atualizadas todos os meses pela Secretaria Estadual de Segurança Pública.

“Os números positivos resultam de uma conjunção de fatos, como ações que fazemos em parceria com outras forças de segurança (polícias Militar, Rodoviária Federal e Guarda Civil Municipal)”, afirmou o delegado seccional de Guarulhos, Adilson Aquino.

Entre janeiro e julho deste ano, o município registrou queda no número de roubos de veículos (de 1.758 para 1.374) e de furtos automotivos (de 2.267 para 2.092). Respectivamente, houve redução de 21% e 7% destas

**Número de prisões aumentou 9,7%; recuperação de veículos roubados subiu 9,4%**

ocorrências. Além disso, o número de veículos recuperados com criminosos aumentou, durante o período, de 1.064 para 1.165, representando alta de 9,4%.

O número de criminosos tirados de circulação também aumentou em 9,7% no município. Foram 2.296 suspeitos presos nos sete primeiros meses do ano passado, ante 2.520 no mesmo período deste ano. Considerando ambos os anos e os dados, é como se ocorressem, respectivamente, 10,8 e 11,8 prisões diariamente na cidade.

Segundo o delegado seccional, Guarulhos é a cidade mais produtiva da Grande São Paulo. “Nossas ações, como 1,7 mil interceptações telefônicas, além de operações de combate ao roubo de carga, por exemplo, dão nisso (resultados positivos)”, afirmou. (ALFREDO HENRIQUE)



**Chefia** - Delegado Adilson Aquino coordena a Polícia Civil na cidade

## Megaoperação contra facção

Após cerca de um ano de investigações, o 4º DP de Guarulhos desencadeou uma megaoperação tendo como alvo integrantes de uma facção criminosa que atua dentro e fora dos presídios do Estado de São Paulo, além de manter atividades ilícitas em todo o País e em alguns países da América Latina. Dois foram presos.

Após analisar 14 volumes de anotações de um tesoureiro do crime, 200 nomes foram levantados e a Polícia Civil da cidade foi atrás dos marginais, em 15 de maio deste ano.

Foram cumpridos 31 mandados de prisão, além de 56 de busca e apreensão na Cidade Tiradentes, Zona Leste da Capital. (AH)

## União dos Aposentados, Pensionistas e Idosos de Guarulhos



A UNIÃO DOS APOSENTADOS, PENSIONISTAS E IDOSOS DE GUARULHOS, ENTIDADE SEM FINS LUCRATIVOS, FOI FUNDADA POR UM GRUPO DE PESSOAS APOSENTADAS EM 9 DE JULHO DE 1985. EM 31 ANOS DE EMPENHO PELA CLASSE, A MAIS RECENTE AQUISIÇÃO JÁ NA GESTÃO DE ELIAS ARCELINO CAETANO FOI UMA CHACARA EM TERRA PRETA, DISTRITO DE MAIRIPORA - SP, QUE SERÁ TRANSFORMADO EM UM CLUBE DE CAMPO, PENSANDO NO LAZER DE SEUS ASSOCIADOS. NÃO SÓ ISSO, A UNIÃO DOS APOSENTADOS E PENSIONISTAS DE GUARULHOS DISPÕE DE VÁRIOS BENEFÍCIOS GRATUITOS E OUTROS A PREÇOS ESPECIAIS. CONFIRA:

### GRATUITOS

CONSULTA COM CLÍNICO GERAL  
CONSULTA COM GINECOLOGISTA  
CONSULTA COM PSICÓLOGA (limitada a 16 sessões)  
MASSOTERAPIA-MASSAGEM E VENTOSA  
ATENDIMENTO ODONTOLÓGICO (exceto prótese)  
AULA DE GINÁSTICA  
AULA DE ARTESANATO  
CORTE DE CABELO

### PREÇOS ESPECIAIS

CONSULTAS COM ESPECIALISTAS NO NOSSO AMBULATÓRIO MÉDICO (R\$25,00)  
DESCONTOS EM ESPECIALIDADES MÉDICAS E EXAMES LABORATORIAIS  
EVENTOS COM O DEPARTAMENTO SOCIAL: PASSEIOS, VIAGENS, BAILES E OUTRAS ATIVIDADES.  
DESCONTO NA MENSALIDADE DA UNIVERSIDADE GUARULHOS (UNG) E FIG-UNIMESP PARA ASSOCIADOS  
ASSISTÊNCIA JURÍDICA - INFORMAÇÕES E ASSISTÊNCIA SOBRE APOSENTADORIA, REVISÕES DE SALÁRIO, ETC.

**ASSOCIE-SE!**

Sede: Rua Silvestre Vasconcelos de Calmon, 517 - Vila Moreira - CEP: 07020-001 - Guarulhos - SP

Tel.: (11) 2087-7788

Sítio: <http://uniadosaposentados.wix.com/uapg>



## Trânsito vai mudar na Semana da Pátria

Em razão dos desfiles da Semana da Pátria, alguns pontos da cidade terão trânsito alterado a partir de hoje. Segundo a Secretaria de Transportes e Trânsito (STT), a Vila Galvão e a região do Bosque Maia serão afetadas.

O objetivo da ação, de acordo com a pasta, é oferecer segurança às pessoas que participam dos eventos e cuidar da fluidez do tráfego

local. A abertura da Semana da Pátria acontece hoje, às 8 horas, no Bosque Maia.

Agentes da STT vão acompanhar a chegada do Grupo de Tiro de Guerra pela Avenida João XXIII, até o Bosque Maia. A previsão é de lentidão nas vias durante esta passagem.

Confira todos os desvios que serão feitos no Facebook desta Folha. (DA REDAÇÃO)

**Um sorriso vale mais que mil palavras**

Instituto Adan de Odontologia

Selecionamos Pacientes para Tratamento de Implantes Dentários. **Vagas limitadas!**

Agende Sua Avaliação (11) 2461-2234

Rua Dr. Ramos de Azevedo, 159 sala 301 - Centro - Guarulhos



# Ação arrecada 300 mil peças de roupas de frio

A Campanha do Agasalho 2017: "Vamos vencer o frio juntos!", atingiu a meta de 300 mil peças arrecadadas e foi oficialmente encerrada pelo prefeito Guti (PSB), ontem, em cerimônia realizada no Paço Municipal, no Bom Clima, região central.

Representantes das empresas que mais doaram e arrecadaram peças para a campanha foram homenageadas com placas. Foram mais de 300 postos de arrecadação distribuídos pela cidade, o que beneficiou 200 instituições sociais com as doações. Segundo o prefeito, foram quase 1 mil peças de roupas arrecadadas por cada ponto.

Para o ano que vem, a meta da Prefeitura é arrecadar 500 mil peças, quase o



**Meta** - Guti quer arrecadar meio milhão de peças no próximo ano

dobro do total deste ano. "É uma meta ousada, que vai beneficiar muitas instituições", disse o prefeito. (DA REDAÇÃO)

centraldeconcursos.com.br

ESTUDE PARA O CONCURSO DA RECEITA FEDERAL E TRAGA MAIS SUCESSO PARA SUA VIDA. GARANTA JÁ A SUA APROVAÇÃO. AQUI NA CENTRAL VOCÊ PASSA.

O CONCURSO É VALIDO PARA AS EMPRESAS DO INTERIO

**RECEITA FEDERAL**  
NÍVEL SUPERIOR

SALÁRIO + BENEFÍCIOS DE ATÉ  
R\$ **19.669**

DESCONTO DE  
**20%**  
GRÁTIS: COACHING DE EFICIÊNCIA\*

LIGUE PRA GENTE  
**2447 8800**

**CENTRAL DE CONCURSOS**  
O Maior Índice de Aprovação do Brasil

## NOVO PLANO PME HBC SAÚDE

Mais abrangente. Mais dinâmico. Mais acessível.

**A PARTIR DE 2 VIDAS**

**VALOR PROMOCIONAL DE LANÇAMENTO POR TEMPO LIMITADO!**

- Atendimento Regional
- Cuidado Acolhedor e Humanizado
- Rede Própria Exclusiva
- Facilidade no acesso
- Preço competitivo

**HBC**  
*saúde*

Seu melhor plano

Consulte o seu corretor ou ligue:

**11 2442.3336**



ANS Nº 414352

# Seleção conquista título das Eliminatórias Sul-Americanas

Não foi uma grande festa nem uma noite de grande futebol na Arena Grêmio, em Porto Alegre (RS). Mas o momento da Seleção Brasileira é tão bom que, mesmo sem empolgar, o Brasil chegou aos 36 pontos e conquistou o título simbólico das Eliminatórias Sul-Americanas para a Copa do Mundo de 2018, com três rodadas de antecedência.

Foi a nona vitória consecutiva da Seleção nesta fase classificatória, contagem que começou há um ano contra o mesmo Equador derrotado ontem por 2 a 0. O Brasil também bateu seu recorde de pontos na competição.

Em campo, o que se viu foi um primeiro tempo de poucas chances de gol e uma Seleção que tentou cum-

prir o que pregava Tite na véspera do jogo: atuar com comprometimento, independentemente de já estar classificada para o Mundial.

Neymar começou a partida lembrando os tempos de Barcelona. Aberto pelo flanco esquerdo, o principal jogador do Brasil tentava abrir espaço para os avanços de Gabriel Jesus e Paulinho, que eventualmente aparecia de trás pelo lado oposto.

Paulinho, o jogador que tem estrela, abriu o placar aos 23 minutos do 2º tempo, após cobrança de escanteio. Logo depois, Gabriel Jesus abriu a chapelaria na grande área, encobriu um marcador, o zagueiro Arboleda, e entregou de bandeja para Philippe Coutinho ampliar o marcador. (AGÊNCIA ESTADO)

PEDRO MARTINS / MOVIA PRESS



**Pintura** - Jesus deu chapéu e passe de cabeça no gol de Coutinho

## BRASIL 2

Alisson; Daniel Alves, Marquinhos, Miranda (Thiago Silva) e Marcelo; Casemiro, Renato Augusto (Philippe Coutinho) e Paulinho; Willian (Luan), Gabriel Jesus e Neymar. **Técnico:** Tite.

## EQUADOR 0

Banguera; Pedro Velasco, Arboleda, Achilier e Ramirez; Pedro Quiñónez, Noboa, Antonio Valencia, Gaibor (Cazares) e Fidel Martínez (Marcos Caicedo); Enner Valencia (Felipe Caicedo) **Técnico:** Gustavo Quinteros.

**Gols:** Paulinho, aos 23, e Philippe Coutinho, aos 30 minutos do segundo tempo. **artões amarelos:** Neymar, Gabriel Jesus e Marcelo (Brasil); Fidel Martínez e Velasco (Equador). **Árbitro:** Mario Díaz de Vivar (Fifa/Paraguai). **Renda:** R\$ 7.886.450,00. **Público:** 36.689 pagantes. **Local:** Arena Grêmio, em Porto Alegre (RS).

# Cidade recebe etapa de esportes adaptados

A 6ª etapa do Circuito Esportivo Recreativo Adaptado (Cerag), será realizada com a modalidade bocha adaptada hoje, a partir das 9h, nas dependências das Casas André Luiz, no Picanço (Região Vila Galvão). O evento é coordenado por professores de educação física das entidades do segmento.

A respeito do Cerag, o subsecretário de Acessibilidade e Inclusão da Prefeitura, Toninho Messias, afirmou que a inclusão é o principal ponto do torneio. “O esporte é importante ferramenta de inclusão e

desenvolvimento das habilidades das pessoas com deficiência. A bocha é bastante difundida em todo o País e pode também ser praticada por pessoas com deficiência. Para auxiliar o atleta no arremesso, uma canaleta é adicionada ao jogo”, explicou.

Participam dessa etapa do circuito as seguintes entidades: Casas André Luiz, Associação Pelos Direitos da Pessoa Deficiente, Associação de Pais e Amigos dos Excepcionais, Casa de David, Secretaria de Esportes de Itaquaquecetuba, Abadas, Lenda, Caape, São Judas, Associação da Casa dos Deficientes de Ermelino Matrazzo e Instituição Alan Kardec Alice Pereira. (DA REDAÇÃO)

## SERVIÇO

6ª etapa do Circuito Esportivo Recreativo Adaptado (Cerag) Sexta-feira, 1º de setembro, a partir das 9h Casas André Luiz: Avenida André Luiz, 723, no Picanço

Onze entidades vão participar da competição

# Vôlei Guarulhos tenta manter boa fase hoje

O Corinthians/Guarulhos volta ao ginásio do Estádio Arnaldo José Celeste, na Ponte Grande, no Centro, para disputar mais três pontos no Campeonato Paulista de Vôlei. Dessa vez, o time recebe o São José, hoje, às 20h.

A equipe, que venceu o atual campeão paulista, Taubaté, anteontem, também em casa, tenta conquistar seis pontos jogando em Guarulhos. Anteriormente, o Timão tinha perdido para Vôlei Renata (em casa) e Sesi (fora), além de ter ganho do Atibaia (fora) na primeira rodada do torneio.

Segundo o treinador Ale-

xandre Stanzioni, que comanda o time guarulhense, os três pontos conquistados e a possibilidade de mais uma vitória mostram que a equipe tem “se encaixado bem”, apesar do calendário apertado.

Para Rivaldo, um dos líderes do time dentro das quadras, o processo de evolução da equipe é evidente. “Isso é o resultado do que fazemos durante a semana. Ninguém faz coisas boas sem praticar as coisas boas antes”, falou.

O Guarulhos contou com a volta do ponteiro Fábio e do oposito Gabriel, que ficaram na quarta colocação no Mundial Sub-23 com a Seleção Brasileira de Vôlei, estando agora com o elenco fechado para o Paulista. (RAPHAEL POZZI)

## SERVIÇO

Corinthians/Guarulhos x São José Hoje, às 20h O Ginásio do Estádio Arnaldo José Celeste fica na Av. Domingos Fanganielo, 315, Ponte Grande, Centro

Time está com elenco fechado para o Paulista

**SUPPLY WORLD**

A melhor impressão

Soluções de:

**CÓPIA / IMPRESSÃO / SCANNERS**

Sob medida para sua empresa!

**FECHE UM CONTRATO DE LOCAÇÃO COM TUDO INCLUSO**

**SEM CUSTO INICIAL** **SOLICITE UMA VISITA**

Rua : João Zacharias, 295 - Macedo - Guarulhos - SP

[www.suplyworld.com.br](http://www.suplyworld.com.br) **011-24427023**



# Feira de flores em Arujá acontece até este domingo

Quem ainda não visitou a 26ª edição da Expo Aflord, em Arujá, terá uma última oportunidade neste fim de semana. O evento termina no domingo, 3. A exposição oferece ao público a venda de flores, shows culturais, uma ampla praça de alimentação e setor para venda de importados e produtos em geral.

Esta é uma das maiores festas de flores que acontecem no Estado. A feira é roteiro turístico conhecido das pessoas que



**Variedade** - São mais de 200 tipos de flores, sendo 60 orquídeas

gostam de flores e plantas devido aos mais de 200 tipos de flores produzidas por floricultores da região da Via Dutra, associados à Aflord, responsável pela coordenação da feira.

No pavilhão de vendas estão flores, plantas e insumos comercializados a preços bem

acessíveis, que variam entre R\$ 2,30 e R\$ 150. Há cerca de 120 variedades de flores e plantas e mais de 60 tipos de orquídeas à venda. (DA REDAÇÃO)

**SERVIÇO**

A 26ª Expo Aflord acontece até domingo, 3, das 8h30 às 18h, na Avenida PL do Brasil, km 4,5, Fazenda Velha, em Arujá. Os ingressos custam entre R\$ 26 e R\$ 10. Estacionamento sai por R\$ 18.

**Preços de produtos variam entre R\$ 2,30 e R\$ 150**

# Atrações agitam Teatro Adamastor

O fim de semana será repleto de atrações no Teatro Adamastor, que fica no Macedo (Região Centro). Amanhã, às 21h, um dos mais respeitados intérpretes da música brasileira, Pedro Mariano se une a Marcelo Elias – pianista e diretor musical – para apresentar o show *Piano e Voz*.

O cantor pretende promover uma atmosfera intimista,

com repertório composto por músicas que marcaram época, como *Caminhos Cruzados* (Tom Jobim e Newton Mendonça) *A caso* (Abel Silva e Ivan Lins) e *Dupla Traição* (Djavan); *Tem Dó* (Baden Powell e Vinicius de Moraes); *Ventania* (Jair Oliveira); *Um pouco mais perto* (Ana Carolina, Chiara Civello e Edu Krieger), entre outras. A classi-

ficação é livre e o ingresso custa R\$ 115.

Já no domingo, o Adamastor recebe a peça infantil *Tarzan: O Musical*. (DA REDAÇÃO)

**SERVIÇO**

O Teatro Adamastor fica na Avenida Monteiro Lobato, 734, Macedo, Região Central. O show *Piano e Voz* ocorre amanhã, às 21h, com duração de 90 minutos. Classificação livre. Ingressos a R\$ 115 na Bilheteria Express ([www.bilheteriaexpress.com.br](http://www.bilheteriaexpress.com.br)). *Tarzan: O Musical* ocorre no domingo, 3, às 11h, com classificação livre. Lote promocional de ingressos a R\$ 25 na Bilheteria Express ([www.bilheteriaexpress.com.br](http://www.bilheteriaexpress.com.br)).

**HORÓSCOPO**

OMAR CARDOSO FILHO | [www.omarcardoso.com.br](http://www.omarcardoso.com.br)

- ÁRIES** - Procure a felicidade no terreno espiritual e tudo será mais fácil. Os obstáculos tendem a desaparecer diante do período propício que se inicia. 21 MAR. Poderá apaixonar-se, sobretudo se esta pessoa for de um signo que atraia.
- TOURO** - Desde as primeiras horas do dia, procure evitar atritos com pessoas de temperamento forte. Mais compreensão e inteligência para proveito dos benefícios deste dia. Este é um bom período do ano. 21 MAR.
- GÊMEOS** - Bom para novos empreendimentos e para os negócios. Muita habilidade literária e mente fértil, penetrante e influente. No trabalho, se você se envolveu em um mau negócio, tenha calma, pois tudo se resolverá. 22 JUN.
- CÂNCER** - Aproveite este benéfico dia para promover seu sucesso social, profissional e material. Uma excelente conjunção astral o está favorecendo. Bom para o comércio e negociação de papéis. 21 JUN.
- LEÃO** - Bom dia para tratar com militares, políticos e pessoas ligadas à igreja. Muito bom, também, para abrir uma caderneta de poupança ou para solicitar empréstimo de dinheiro. Êxito profissional. Boa saúde. 22 ABR.
- VIRGEM** - Durante o transcorrer do período, poderá perceber que ser livre é um direito e não uma ilusória utopia. Deve aproveitar a sua criatividade que está em alta, para resolver os seus problemas mais urgentes. 23 ABR.

- LIBRA** - Deve aproveitar este dia para deixar tudo claro em relação aos seus familiares, podendo se beneficiar com uma conversa franca com os parentes mais próximos. Confie mais em sua memória no trabalho. 22 SET.
- ESCORPIÃO** - Vida familiar beneficiada. Durante o período você poderá perceber a intensificação nos contatos com pessoas do sexo oposto. Você também tende a sentir-se atraído por questões secundárias. 23 OUT.
- SAGITÁRIO** - Cuide de sua reputação, evite precipitações e pessoas de caráter duvidoso. O trabalho, apesar das dificuldades normais, está indo bem. Neste setor, use a sua intuição para que tudo vá cada vez melhor. 22 NOV.
- CAPRICÓRNIO** - Dia em que poderá contar com as melhores condições nos negócios. Não se deixe enganar pela popularidade que goza nos últimos dias, pois muita coisa pode ser falsa ou mesmo lhe causar aborrecimentos. 20 FEV.
- AQUÁRIO** - Cuidado com os inimigos ocultos e opositores, pois estes estarão prontos a prejudicá-lo em algum sentido. Bom para pesquisas, investigações e ao amor. Festa, divertimentos farão parte da sua agenda. 21 JAN.
- PEIXES** - Dia dos mais propícios para pesquisas e à medicina e tudo que está relacionado com ocultismo. O esforço pessoal e a dedicação vai lhe possibilitar converter em realidade suas esperanças, desejos e aspirações. 20 FEV.

**PALAVRAS CRUZADAS DIRETAS**

[www.coquetel.com.br](http://www.coquetel.com.br)

© REVISTAS COQUETEL 2017

| São um postal de For do Espírito   | Madeiras recicláveis usadas em embalagens Tratamento natural que elimina escores de Bsch | Sinal que só pode ser recebido pelas vogais, em português | Tipos de peixe: (1) variado, luta   | Cada carta do tarô                  |
|------------------------------------|--|---|-------------------------------------|-------------------------------------|
| Tramugi de as leis religiosas      |  |   | Arco, em francês: Pastor; pegreiro  |                                     |
| "O (7)", CD do Cidade Negra        |  | (7) Camarões, apresentador de TV                          |                                     | Pedra preciosa oficial da Austrália |
| Uma parte Polono de 7 letras       |  |   |                                     |                                     |
| Ver de três: Açete; chouteira      |  | Advérbio de tempo (gram.)                                 |                                     |                                     |
|                                    |  |   |                                     | Ácido: azeda                        |
| Africano (ind.) lha, am espírito   |  |   | A sexta nota musical                | Substituto de molares (pl.)         |
|                                    |  | Deus romano do vinho (mit.)                               |                                     |                                     |
| Quem de seis: Crustáceo comestível |  | Ajuntamento de cavaleiros medievais                       | Conselho Municipal de Saúde (sigla) |                                     |
|                                    |  | Estado do extremo ocidental do Brasil                     |                                     |                                     |
| Accessório do Sesi Atlixivo        |  |   |                                     |                                     |

**Solução**

Os melhores passatempos todos os meses nas bancas. Aproveite!

coquetel.com.br

**Linkworking EMPREGOS**

**MAIS DE 5.000 VAGAS DE EMPREGO 100% GRÁTIS**

[WWW.LINKWORKING.COM.BR/VAGAS](http://WWW.LINKWORKING.COM.BR/VAGAS)



**Esportividade** - Construído com peças em fibra de carbono e alumínio, motor gera 600 cavalos de potência

## BMW Motorsport apresenta o novo M5: perfeição e luxo

A BMW Motorsport apresenta o novo BMW M5, que combina com perfeição o luxo de um sedã de quatro portas com a esportividade das pistas. Construído com peças em fibra de carbono e alumínio, o modelo traz propulsor M TwinPower Turbo 4.4 litros V8 biturbo de 600 cavalos entre 5.600 e 6.700 rpm, e torque de 76,47 kgfm disponível já a partir de 1.800 rpm até 5.600 rpm.

Ao lado da transmissão

automática M Steptronic de oito velocidades, o conjunto leva o sedã de alta performance de 0 a 100 km/h em apenas 3,4 segundos e à velocidade máxima (limitada eletronicamente) de 250 km/h - 305 km/h com o pacote opcional M Driver.

Adotada pela primeira vez no modelo, a tração integral xDrive traz uma dinâmica de condução mais aprimorada e maior praticidade no dia a dia, em todas con-

dições de uso. Há diferentes modos de condução, como Comfort, Sport e Sport Plus.

Na cabine, dois botões vermelhos no volante (M1 e M2) podem ser usados para armazenar as preferências do motorista em relação a motor, transmissão, suspensão e Head-Up-Display. O modelo começa a ser vendido ano que vem na Europa e terá uma edição especial de lançamento limitada a 400 unidades. (DA REDAÇÃO)

**RL PARK**  
**ESTACIONAMENTO & LAVA RÁPIDO**

Lava-rápido no local!  
 Serviços de conveniência  
 salas comerciais para locação

**PREÇO PROMOCIONAL**

|                                    |                                     |                    |
|------------------------------------|-------------------------------------|--------------------|
| <p>Moto</p> <p><b>R\$ 4,00</b></p> | <p>Carro</p> <p><b>R\$ 8,00</b></p> | <p>Lava-rápido</p> |
|------------------------------------|-------------------------------------|--------------------|

**(11) 2421-5411**

**Rua José Sarraceni, nº 185 - Itapegica - Guarulhos**  
**Em frente ao Shopping Internacional**

Anuncie: (11) 2475-7888  
 (11) 4965-9430  
 Classificados: (11) 2475-7810

# LINHA YAMAHA EM CONDIÇÕES IMPERDÍVEIS!!

**NOVO SCOOTER NMAX 160 ABS**

50% DE ENTRADA + 24x DE

**R\$ 325,96**  
R\$ 11.990,00 À VISTA

**NOVO NEO 125**

50% DE ENTRADA + 36x DE

**R\$ 198,85**  
R\$ 8.290,00 À VISTA

**FAZER 250**

20% DE ENTRADA + 48x DE

**R\$ 440,65**  
R\$ 13.990,00 À VISTA

Av. Tiradentes, 3.003 - Guarulhos  
**(2468-8767)**

Bonsucesso - Pinheiras  
 Av. Juscelino Kubitschek, 4.609  
**(2303-5775)**

\* Nas condições acima anunciada. Crédito sujeito a aprovação da financeira. Promoção com taxas de juros de 2,35% a.m. Promoção válida até 08/09/2017 para as cores disponíveis, término do estoque ou taxa de juros promocional da financeira. Fotos meramente ilustrativas, reservamos o direito de corrigir eventuais erros gráficos ou de digitação.



# Pontos de ônibus estão sem condições na cidade

Quem precisa pegar ônibus em Guarulhos, além de conviver com a superlotação do transporte público, tem motivos de sobra para ficar ainda mais estressado. Os mais de 2,4 mil pontos de ônibus do município são, em sua maioria, malcuidados, têm muitos problemas estruturais e não ajudam em nada no cotidiano dos guarulhenses.

A **Folha Metropolitana** visitou vários pontos, em diversas regiões da cidade, e viu que, mesmo que a distância seja muito grande entre eles, os problemas são praticamente os mesmos.

O primeiro foi o da Avenida Silvio Barbosa da Silveira, esquina com a José Antônio

Cabral, no Jardim Rosa de França (Região Vila Galvão). Além de estar em uma curva, o que dificulta a identificação dos ônibus, não há cobertura, assentos e iluminação adequados. Um idoso aguardava o transporte apoiado em uma placa, por não existirem assentos no local.

**2,4 mil pontos**  
Parte deles não oferece o mínimo de estrutura

Mais de 15 quilômetros adiante, o ponto da Rua Ilha Bela, na calçada de número 25, nos Pimentas, tem uma grande quantidade de terra ocupando o espaço. Também não há cobertura e assentos. Na Avenida Paschoal Thomeu, no Bonsucesso, altura do número 200, os usuários têm de esperar no meio de uma obra, com areia e terra no meio do nada.

Os 996 pontos com cobertura também estão ruins. Na Rua São José do Paraíso, em frente ao Hospital Pimentas-Bonsucesso, a estrutura está torta e muito enferrujada. “Realmente, os pontos estão muito abandonados”, disse a dona de casa Tatiane Piedade dos Reis. (RAPHAEL POZZI)



**Abandonado** - Parada de coletivos fica em calçada tomada por matos



**Perrengue** - Passageiros entrevistados classificam pontos como “ruins”

## Motoristas também reclamam

Até os motoristas de ônibus reclamam da situação. No Residencial Bambi, o ponto em que passa o transporte para a Armênia (em São Paulo), Rua Brinco de Princesa, em frente ao número 738, está totalmente abandonado. “Não há abrigo para a chuva e a calçada está totalmente sem condições”,

disse um condutor, que pediu para não ser identificado. No local, existe uma placa da Empresa Metropolitana de Transportes Urbanos de São Paulo (Emtu). Procurada, a companhia disse que vai verificar, mas que a melhoria na calçada é de responsabilidade do proprietário do imóvel. (RP)

## Água diretamente nos bancos

O ponto da Avenida Nova América, altura do número 268, na Vila Rio de Janeiro (Região Vila Galvão) foi instalado no local há quase um ano. A reclamação de quem utilizava os ônibus era a de que ocorriam muitos assaltos no ponto antigo, que fica a mais à frente.

Aparentemente, no entanto, nenhum estudo foi realizado para instalar o equipamento na calçada. O ponto fica em baixo de uma calha e, quando chove, a água escorre pelos bancos. “É muito ruim pegar ônibus aqui”, disse o ajudante geral Arnaldo Neris de Souza. (RP)



**Incômodo** - Em dias de chuva, água cai sobre ponto

## Os problemas

- **Avenida Silvio Barbosa da Silveira**, na esquina com a José Antônio Cabral, no Jardim Rosa de França. O ponto fica em uma curva, não dando a chance dos usuários verificarem qual ônibus está vindo. Além disso, não há cobertura e nem assentos;
- **Rua Ilha Bela, 25**, nos Pimentas. Placa suja e pichada, além disso, um grande volume de terra ocupa boa parte da calçada. O ponto também não tem cobertura e nem assentos;
- **Rua São José do Paraíso**, nos Pimentas, em frente ao Hospital Pimentas-Bonsucesso, o ponto, apesar de ter cobertura e assentos, está torto e enferrujado;
- **Na Avenida Paschoal Thomeu**, ponto com mato, areia, longe da via. No meio do nada. Altura do número 200. Existe uma obra que levanta poeira, incomodando os usuários que ficam no local;
- **Rua Brinco de Princesa, 738**, calçada suja e abandonada e ponto sem cobertura;
- **Avenida Nova América**, altura do número 268, na Vila Rio de Janeiro (Região Vila Galvão), fica em baixo de uma calha e, quando chove, a água escorre pelos bancos.

## STT pretende substituir e modernizar

Segundo a Secretaria de Transportes e Trânsito (STT), os antigos abrigos serão substituídos por estruturas mais modernas. Em nota, a Pasta disse que “para tal, há necessidade de dimensões mínimas de calçada para instalação de tais mobiliários”. Uma das propostas é a aplicação

da Lei 7.538/17, que institui o programa Adote um Ponto. As empresas poderiam fazer propaganda nas paradas, manter o local com condições e ter isenção na taxa de publicidade. Sobre os pontos citados na reportagem, a STT disse que realizará vistoria. (RP)



# FOLHA METROPOLITANA

o jornal de Guarulhos

45 ANOS

Realização: art.co

Sexta-feira, 1º de setembro de 2017

Ano 44 Nº 13780

A cada  
R\$ **50,00**  
em compras =  
1 Cupom

**raspável**

PROMOÇÃO

## ANIVERSÁRIO

**Lopes**  
supermercados

é **SHOW**

**SUPEROFERTAS,  
SUPERPRÊMIOS E UM  
SHOW DE ECONOMIA!**

### CAMINHÃO DE PRÊMIOS

**E MAIS!**  
Concorra  
ao **SORTEIO**  
de um

**RASPOU, ACHOU  
GANHOU**

VALES-COMPRA DE ATÉ R\$400,00 NA HORA!

**CADASTRE-SE NO SITE E CONCORRA!**  
**aniversariolopeseshow.com.br**



# SOMENTE SÁBADO e DOMINGO

ambev



Ofertas válidas para SÁBADO e DOMINGO • 02 e 03/09/2017.



O 2º Pack  
c/ 15 latas sai c/  
**40%** de  
DESCONTO

Nesta **PROMOÇÃO**  
a lata sai por:

**1,99**  
cada

Cerveja Skol Lata 269ml  
**2,49**  
cada



Alcatra c/  
Maminha Bovina  
Peça a Vácuo  
**19,90**  
kg



Contrafilé  
Bovino Peça a Vácuo  
**20,90**  
kg  
Cartão Lopes



Picanha Bovina  
Peça a Vácuo (exceto  
Bassi e Montana)  
**32,90**  
kg



Picanha  
Bovina Fatiada/  
Peça a Vácuo  
**21,90**  
kg



Linguica  
Toscana Aurora  
**10,90**  
kg  
Cartão Lopes



Filé de Coxa c/  
Sobrecoxa  
c/ Pele Resf.  
**7,98**  
kg



Farofa  
Pronta  
Yoki 500g  
**4,99**  
cada

A partir  
de 3 unid.  
**PAGUE**  
**3,99**  
cada



Cerveja Brahma Lata 350ml  
**2,29**



Cerveja Budweiser Lata 350ml  
**2,99**



**GRÁTIS**  
**VASILHAME**

Cerveja Skol One Way 300ml  
**1,99**



Refrigerante Guarana Antarctica/Pepsi 3,3L  
De **8,99**  
Por: **7,49**  
cada



Proibida a venda e a entrega de bebidas alcoólicas a menores de 18 anos (art. 81, II do Estatuto da Criança e do Adolescente). Aprecie com moderação.



# QUER GANHAR 1 CAMINHÃO DE PRÊMIOS?

CADASTRE-SE NO SITE E CONCORRA!  
[aniversariolopeseshow.com.br](http://aniversariolopeseshow.com.br)



Ofertas válidas para **SÁBADO e DOMINGO** • 02 e 03/09/2017, enquanto durarem os estoques.

**QUATA**  
Integral

**LIDER**  
Leite Integral

Leite Líder Quata 7L  
**1,98**

**Lopes**  
Arroz Branco

Arroz Lopes Tipo 1 5kg  
**8,99**

Costeleta Congelada  
**2,98**

**PILÃO**  
TRADICIONAL

LEVE 4 PAGUE 3  
Nesta PROMOÇÃO a unidade sai por  
**9,49** cada

Café Pilão 500g  
**12,65**

**Lasanha Salsinha**

Lasanha Salsinha 500g  
**9,98**

**HELLMANN'S**  
Mayonaisse Tradicional Light 500g

Mayonaisse Tradicional Light 500g  
**4,99**

**Qualy**  
Margarina Daily 500g

Margarina Daily 500g  
**3,99**

**Neva**  
Folha Higiênica Folha Dupla Neve

Folha Higiênica Folha Dupla Neve Leve 24/Pagoe 21  
**23,99**

**OMO**  
Multi-Action

Leve 4 Pague 3 em 3  
**5,99**

Leve 4 Pague 3 em 3 em 3  
2 Bkg  
**16,77**

# EXPERIMENTE GRÁTIS

O MELHOR DA **P&G**

COMPRE PRODUTOS DAS MARCAS PARTICIPANTES E

PEÇA SEU DINHEIRO DE VOLTA\*

PELO SITE

[WWW.EXPERIMENTEPG.COM.BR](http://WWW.EXPERIMENTEPG.COM.BR)



\*Promoção válida de 01/05/17 a 31/10/17, no Estado de São Paulo. Consulte as lojas participantes no site da promoção [experimentepg.com.br](http://experimentepg.com.br). A Companhia é limitada a 20.000 (vinte mil) reembolsos de produtos e marcas participantes, respeitando 3.000 (três mil) unidades por marca. Reembolso do(s) produto(s) mediante comprovação por cupom fiscal, limitado ao valor de R\$ 60,00 por CPF. Válido apenas 1 reembolso por marca. O cupom fiscal pode ser inscrito somente 1 vez na campanha. Para maiores informações, acesse o Regulamento em [experimentepg.com.br](http://experimentepg.com.br).

Garantimos a quantidade mínima de 10 unidades por item anunciado, ou enquanto durarem os estoques. Reservamo-nos o direito de limitar os produtos anunciados em 5 unidades por cliente. Não vendemos por atacado. Fica reservada eventual retificação das ofertas anunciadas. Fotos meramente ilustrativas. **MANTENHA A CIDADE LIMPA.** Não jogue este folheto em vias públicas.

Cartões de Crédito:

Cartões de Débito:

**ENTREGA NAS SUAS LOJAS**

Consulte a utilização deste serviço no folheto de informações, disponível na localidade da residência.

Central de Atendimento Cartão Lopes  
**(11) 2423-2886**

De Segunda a Sábado, das 8h às 21h

**fale!**  
Lopes

**0800 770 5767**  
[sac.superlopes.com.br](http://sac.superlopes.com.br)

Segunda a Sábado das 08h às 21h

Horário de Funcionamento das Lojas:

Segunda a Sábado das 8h às 22h  
Domingo das 8h às 18h

**Lopes**  
supermercados  
Sempre perto de você

[www.superlopes.com.br](http://www.superlopes.com.br)  
f / LopesSupermercados

Ofertas válidas para as lojas **GUARULHOS**: TRANQUILIDADE - Av. São Paulo, 299 - Jd. Tranquilidade - Tel: 2421-8054; **SÃO JOÃO** - Av. Florianoópolis, 360 - Jd. São João - Tel: 2467-0860; **MARCELO** - R. Claudino Barbosa, 970 - Moacó - Tel: 2440-1014; **PONTE GRANDE** - Av. Guarulhos, 4295 - Ponte Grande - Tel: 2421-7124; **COCAIA** - Av. Brigadeiro Faria Lima, 3061 - Jd. dos Alencar - Tel: 2403-4808; **TABOÃO** - R. Dep. Ulysses Guimarães, 65 - Pq. Santo Agostinho - Tel: 2494-3100; **PRES. OUTRA** - Av. Papa João Paulo I, 3301 - Pq. São Luiz - Tel: 2431-7872; **EMÍLIO RIBAS** - Av. Emílio Ribas, 2272 - Jd. Vila Galvão - Tel: 2467-2410; **MARINÓPOLIS** - R. Marínópolis, 900 - Jd. Pres. Dutra - Tel: 2432-4465; **AMELIA RODRIGUES** - Av. Papa João Paulo I, 2300 - Jd. Pres. Dutra - Tel: 2432-4440; **VILA AUGUSTA** - Av. Guarulhos, 1514 - Vila Augusta - Tel: 2086-9210; **JARDIM DO GOI** - Av. Rio de Janeiro, 1119 - Jardim Diogo - Tel: 2456-5034; **MÃE DOS HOMENS** - R. Nossa Senhora Mãe dos Homens, 1258 - Vila Progresso - Tel: 2087-0083. E mais 14 lojas, acesse [www.superlopes.com.br](http://www.superlopes.com.br) e confira!